ZCC Cutting Tools
Europe GmbH

Catálogo Principal

Version 2026

– ES –

Bienvenido a ZCC Cutting Tools Europe

Esta última versión de nuestro catálogo principal le ofrece una visión general de toda nuestra gama de productos estándar. A todo el equipo de ZCC Cutting Tools y a mí nos complace poder presentarles nuestra gama de productos y soluciones, en constante crecimiento y tecnológicamente mejorada, para la optimización individual de la calidad y la rentabilidad de su producción.

Junto con nuestros catálogos de novedades de productos, que suelen publicarse dos veces al año, podrá estar al tanto en todo momento de nuestra gama de productos y servicios en continua evolución y de las innovaciones asociadas de ZCC-CT.

«Valor añadido mediante la colaboración» ha sido y sigue siendo nuestro lema y nuestra promesa a los clientes desde hace más de 20 años. Por ello, nuestra oferta va mucho más allá del contenido de este catálogo.
Además del desarrollo y la comprobación de soluciones especiales específicas para cada cliente y la optimización de los procesos de los clientes en los centros tecnológicos y de demostración de nuestra sede europea de Düsseldorf (Alemania) y nuestra oficina de ventas de Birmingham (Reino Unido), también incluye servicios integrales como la gestión de herramientas y el suministro de datos de herramientas, la preparación de herramientas y la formación en tecnología de productos y aplicaciones.

Este catálogo principal se divide en las tres principales áreas de aplicación. En la parte A, justo a continuación, encontrará herramientas de torneado, en la parte B, herramientas de fresado, y en la parte C, herramientas de taladrado. ZCC-CT ha reservado un catálogo aparte para los sistemas de herramientas y las herramientas de mandrinado. Póngase en contacto con su persona de contacto personal o con nuestro equipo interno de ventas si necesita catálogos adicionales o información complementaria sobre estos u otros temas.

Le agradecemos su interés y confianza, y esperamos mantener una muy buena cooperación. El equipo de ZCC Cutting Tools Europe está a su lado en todo momento como socio.

Q. Zhao
Director General de ZCC Cutting Tools Europe GmbH

Sede central de ZCC Cutting Tools, Zhuzhou, China

Sede central de ZCC Cutting Tools Europe GmbH, Düsseldorf, Alemania

Oficina Central Europea

ZCC Cutting Tools Europe GmbH

www.zccct-europe.com
Wanheimer Str. 57, 40472 Düsseldorf, Germany
Tel.: +49 (0)211-989240-0
Fax: +49 (0)211-989240-111
E-mail: info@zccct-europe.com

Sucursal de Francia

ZCC Cutting Tools Europe GmbH
Succursale Française

www.zccct-europe.com
14, Allée Charles Pathé, 18000 Bourges, France
Tel.: +33 (0)2 45 41 01 40
Fax: +33 (0)2 48 66 19 46
E-mail: ventes@zccct-europe.com

Succursal Italia

ZCC Cutting Tools Europe GmbH
Italy Branch

www.zccct-europe.com
Via Giuseppe di Vittorio 24
20068 Peschiera Borromeo (Milano), Italia
Tel.: +49 (0)211-989240-390
+39 (0)2 39261 156
E-mail: infoit@zccct-europe.com

Sucursal de Reino Unido

ZCC Cutting Tools Europe GmbH
UK Division

www.zccct-europe.com
Technology & Demonstration Centre UK
Block 1D & 1E Grazebrook Industrial Park, Hulbert Drive
Dudley, West Midlands, DY2 0BE
Tel.: +44 (0)330 441 8766
E-mail: infouk@zccct-europe.com

Copyright del catálogo
©2026 ZCC Cutting Tools Europe GmbH

Todos los derechos reservados. Todas las descripciones e ilustraciones están protegidas por derechos de autor. Queda prohibida la utilización, modificación y reproducción, total o parcial, sin autorización por escrito. Reservado el derecho a realizar modificaciones técnicas y cambios en el programa de suministro. No se asume responsabilidad alguna por errores de imprenta o equivocaciones.

Member of Minmetals Group

Sede central de ZCC Cutting Tools, Zhuzhou, China

Producción de portaherramientas

Sinterización de placas intercambiables

Tornear A	Torneado general	A1-A427
	miniTURN	A429-A463
	Ranurado y tronzado	A465-A547
	Roscado	A549-A606
Fresado B	Fresa de placas intercambiables	B1-B347
	Fresa de metal duro integral	B349-B616
Taladrar C	Broca de placas intercambiables	C1-C31
	Broca de metal duro integral	C33-C149
	Escariador de metal duro integral	C151-C165
	Roscado de metal duro integral	C167-C192
Información técnica D		D1-D12
Índice E		E1-E12

TORNEADO GENERAL

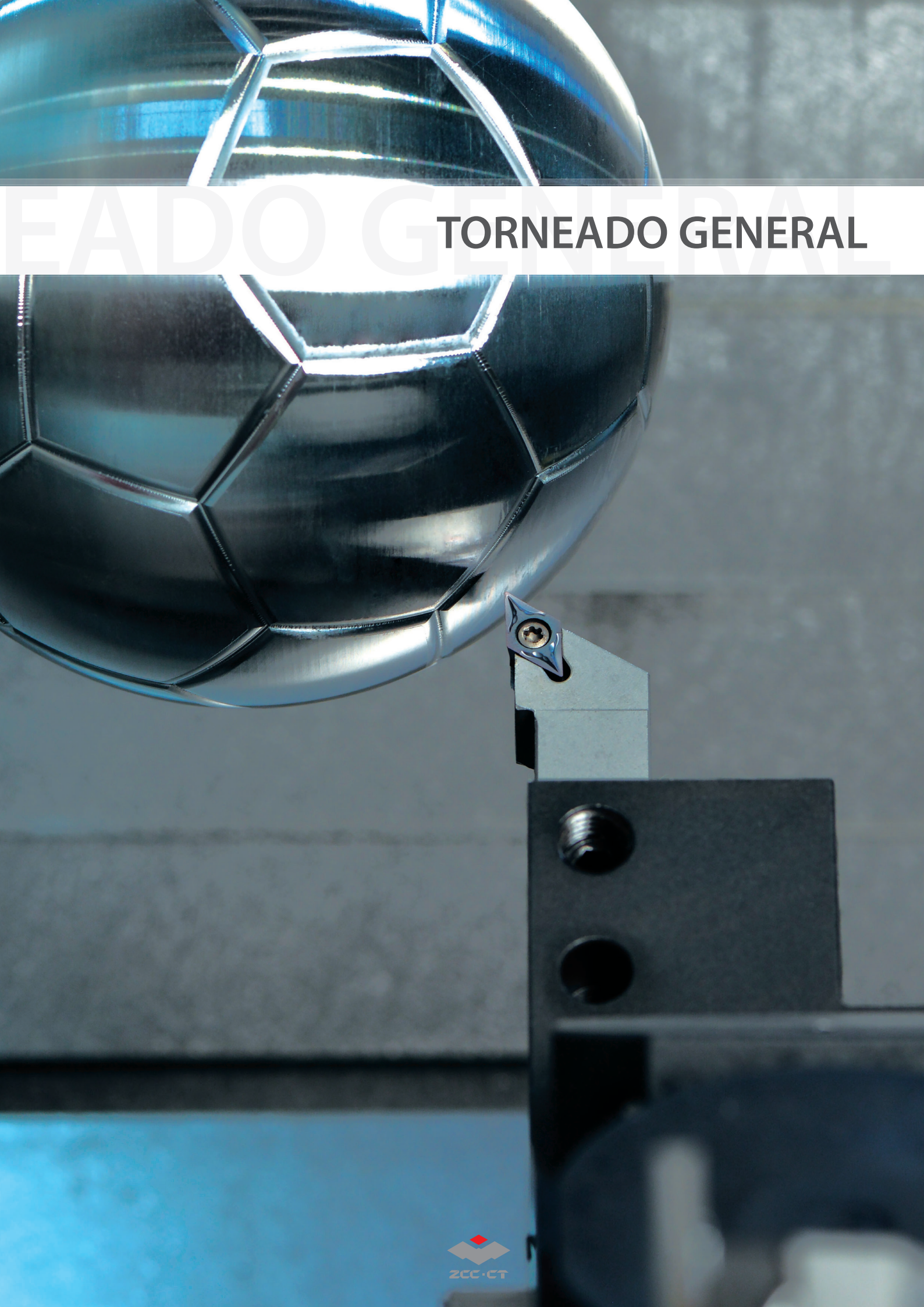

Torneado general

Vista general del producto	**A2-A15**
Vista general del rompevirutas	**A16-A28**
Ámbito de aplicación del rompevirutas	**A29-A37**
Vista general de tipos	**A38-A45**
Ámbito de aplicación de los tipos	**A46-A51**
Código ISO – Placas para el torneado general	**A52-A53**
Tabla de conversiones sistema métrico/imperial	**A54**
Placas intercambiables negativas	**A55-A140**
Placas intercambiables positivas	**A141-A187**
Código ISO – Placas intercambiables para PCBN y PCD	**A188-A189**
Placas intercambiables para PCBN y PCD	**A190-A229**
Código ISO – Placas intercambiables de cerámica	**A230-A231**
Placas intercambiables de cerámica	**A232-A253**
Imagen de portaherramientas para torneado exterior	**A254-A259**
Código ISO – Portaherramientas para torneado	**A260-A261**
Portaherramientas para torneado exterior	**A262-A347**
Código ISO – Portaherramientas para torneado	**A348-A349**
Portaherramientas para torneado exterior	**A350-A359**
Código de sistema – Portaherramientas – Tecnología ferroviaria	**A360-A361**
Portaherramientas – Tecnología ferroviaria	**A362-A365**
Vista general de barras de mandrinar	**A366-A367**
Código ISO – Barras de mandrinar	**A368-A369**
Barras de mandrinar	**A370-A413**
Condiciones de corte recomendadas	**A414-A427**
Medidas para la resolución de problemas	**A608-A609**
Información técnica	**A610-A615**
Herramientas especiales	**A619**

Placa de metal duro y Cermet

de doble cara, negativo – Acabado

	CNEG-NF	CNMG-ADF	CNMG-DF	CNMG-EF	CNMG-SF	CNMG-XF
Longitud de filo	12	12	09 12	09 12	09 12	12
Página	A57	A56	A56	A56	A57	A57

	DNEG-NF	DNEG-NGF	DNMG-ADF	DNMG-DF	DNMG-EF	DNMG-FM	DNMG-SF	DNMG-XF
Longitud de filo	15	15	11 15	11 15	11 15	15	11 15	11 15
Página	A82	A82	A75	A76	A81	A81	A76	A77

	SNMG-ADF	SNMG-DF	SNMG-EF	SNMG-SF	SNMG-XF
Longitud de filo	12	12	09 12 15	09 12	12
Página	A92	A92	A93	A92	A94

	TNMG-ADF	TNMG-DF	TNMG-EF	TNMG-FM	TNMG-SF	TNMG-XF
Longitud de filo	16	16 22	11 16 22	16	16	16
Página	A110	A110	A112	A113	A111	A112

	VNEG-NF	VNEG-NGF	VNMG-ADF	VNMG-DF	VNMG-EF	VNMG-SF	VNMG-XF
Longitud de filo	16	16	16	16	16	16	16
Página	A122	A123	A122	A122	A122	A123	A124

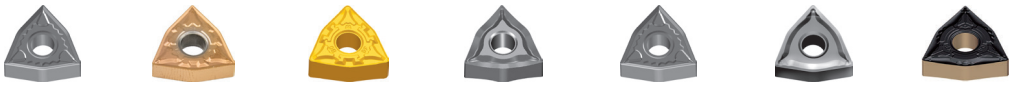

	WNEG-NF	WNMG-ADF	WNMG-DF	WNMG-EF	WNMG-NF	WNMG-SF	WNMG-XF
Longitud de filo	08	06 08	06 08	06 08	06	06 08	06 08
Página	A128	A127	A127	A128	A128	A127	A129

Wiper, de doble cara, negativo – Acabado

	CNMG-WG	DNMX-WG	TNMX-WG	WNMG-WG
Longitud de filo	12	11 15	16	08
Página	A55	A75	A110	A128

Placa de metal duro y Cermet

de doble cara, negativo – Mecanizado medio

CNMG	CNMG-DM	CNMG-EG	CNMG-EM	CNMG-NM	
12	09 12 16 19	12	12 16	12	Longitud de filo
A73	A60	A61	A61	A63	Página

CNMG-PM	CNMG-TC	CNMG-TK	CNMG-XM	CNMG-XMH	CNMG-ZM	
09 12 16 19	12 16	12	12 16 19	12 16	12 16	Longitud de filo
A58	A63	A63	A59	A59	A62	Página

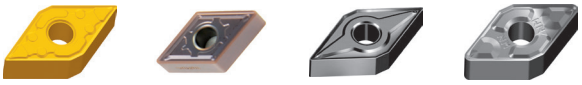

DNMG-DM	DNMG-EG	DNMG-EM	DNMG-NM	
11 15	15	11 15	15	Longitud de filo
A78	A84	A83	A85	Página

DNMG-PM	DNMG-TC	DNMG-TK	DNMG-XM	DNMG-XMH	DNMG-ZM	
11 15	15	15	11 15	11 15	15	Longitud de filo
A79	A85	A86	A77	A77	A80	Página

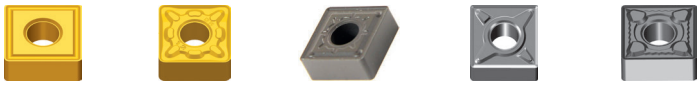

SNMG	SNMG-DM	SNMG-EG	SNMG-EM	SNMG-NM	
12	09 12 15 19	12	12 15	12	Longitud de filo
A105	A96	A96	A97	A98	Página

SNMG-PM	SNMG-TC	SNMG-TK	SNMG-XM	SNMG-ZM	
09 12 15 19	12 15	12	12 15 19	12	Longitud de filo
A95	A97	A97	A94	A95	Página

TNMG	TNMG-DM	TNMG-EG	TNMG-EM	TNMG-PM	TNMG-TC	TNMG-XM	TNMG-ZM	
16 22 27 33	11 16 22	16	16 22	11 16 22	16 22	16 22	16	Longitud de filo
A120	A114	A116	A116	A114	A116	A113	A115	Página

Placa de metal duro y Cermet

de doble cara, negativo – Mecanizado medio

VNMG-DM	VNMG-EM	VNMG-NM	
16	16	16	Longitud de filo
A125	A125	A125	Página

VNMG-PM	VNMG-SNR	VNMG-TC	VNMG-XM	VNMG-ZM	
16	16	16	16	16	Longitud de filo
A126	A126	A126	A124	A126	Página

WNMG-DM	WNMG-EG	WNMG-EM	WNMG-NM	
06 08	08	06 08	08	Longitud de filo
A130	A130	A130	A132	Página

WNMG-PM	WNMG-TC	WNMG-TK	WNMG-XM	WNMG-XMH	WNMG-ZM	
06 08	08	08	06 08	06 08	06 08	Longitud de filo
A131	A132	A132	A129	A129	A131	Página

RNMG	
12	Longitud de filo
A135	Página

de doble cara, negativo – Mecanizado medio hasta desbastado

CNMA	DNMA	SNMA	SNUN	TNMA	WNMA	PNMX-XH	ONMX-XH	
12 16 19	15	12 15 19	12 19	16 22	06 08	09	05	Longitud de filo
A73	A88	A106	A108	A121	A133	A137	A136	Página

de doble cara, negativo – Desbastado

CNMG-DR	CNMG-XLR	CNMG-ER	CNMG-SNR	DNMG-XLR	DNMG-DR	DNMG-ER	DNMG-SNR	
12 16 19 25	12 16 19	12 16 19	12 16 19	15	15	15	15	Longitud de filo
A64	A66	A68	A65	A87	A86	A88	A87	Página

Placa de metal duro y Cermet

de doble cara, negativo – Desbastado

	SNMG-LR	SNMG-XLR	SNMG-DR	SNMG-ER	SNMG-SNR	
Longitud de filo	19	15	12 15 19 25	12 15 19	12 19	
Página	A100	A100	A98	A99	A99	

	TNMG-DR	TNMG-ER	TNMG-XLR	TNMG-SNR
Longitud de filo	16 22 27	16 22	16	16
Página	A117	A118	A117	A115

	WNMG-XLR	WNMG-DR	WNMG-SNR
Longitud de filo	08	06 08	08
Página	A133	A133	A131

de una cara, negativo – Desbastado

	CNMM	CNMM-DR	CNMM-ER	CNMM-HDR	CNMM-HPR	CNMM-LR
Longitud de filo	19	12 16 19 25	25	12 16 19 25	19 25	12 16 19 25
Página	A70	A67	A68	A71	A72	A70

	DNMM-XLR	DNMM-DR	DNMM-ER	DNMM-HDR	DNMM-LR
Longitud de filo	15	15	15	15	15
Página	A90	A89	A89	A89	A90

	SNMM	SNMM-DR	SNMM-ER	SNMM-HDR	SNMM-HPR	SNMM-LR
Longitud de filo	19 25	15 19 25	15 25	12 15 19 25	19 25	12 15 19 25
Página	A107	A101	A101	A103	A104	A102

	TNMM	TNMM-DR	TNMM-HDR	TNMM-LR
Longitud de filo	16 22	16 22 27	22 27	16
Página	A121	A118	A119	A118

Placa de metal duro y Cermet

Forma especial – Acabado

CNMG-RF	CNMM-RF	CNMM-RH	KNUX	LNUX-RF	LNUX-RH	LNUX-RR	
19	19	19	16	19 30	19 30	19 30	Longitud de filo
A138	A138	A138	A140	A139	A139	A139	Página

Positivo – Acabado de precisión

CCGT-SF	CCGT-QF	CCGT-USF	CPGT-SF	DCGT-QF	DCGT-SF	DCGT-USF	DPGT-SF	
06 09 12	06 09	06 09 12	06 09	07 11	07 11	07 11	07 11	Longitud de filo
A141	A141	A142	A151	A152	A152	A153	A160	Página

TBGH	TCGT-SF	TPGH	TPGT-SF	
06	06 09 11	09 11	09 11	Longitud de filo
A168	A169	A175	A176	Página

VCGT-QF	VCGT-SF	VBGT-QF	VBGT-SF	
11 16	11 16	11 16	11	Longitud de filo
A182	A182	A179	A179	Página

Positivo – Acabado

CCMT-AHF	CCMT-EF	CCMT-HF	CCMT-XF	CPMT-HF	
06 09 12	06 09 12	06 09 12	06 09	06	Longitud de filo
A143	A144	A143	A144	A151	Página

DCMT-AHF	DCMT-EF	DCMT-HF	DCMT-XF	
07 11	07 11	07 11	07 11	Longitud de filo
A154	A155	A155	A155	Página

Placa de metal duro y Cermet

Positivo – Acabado

SCMT-AHF	SCMT-EF	SCMT-HF	SCMT-XF	
09	09	09	09	Longitud de filo
A163	A163	A164	A163	Página

TCMT-AHF	TCMT-EF	TCMT-HF	TCMT-XF	
11 16	09 11 16	09 11 16	09 11 16	Longitud de filo
A170	A171	A170	A170	Página

VBET-NF	VBET-NGF	VBMT-AHF	VBMT-EF	VBMT-XF	
16	16	16	11 16	11 16	Longitud de filo
A178	A180	A177	A177	A177	Página

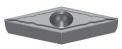

VCGT-HF	VCGT-NF	VCMT-AHF	VCMT-EF	VCMT-XF	
11	16	16	16	11 16	Longitud de filo
A183	A183	A187	A187	A186	Página

Positivo – Mecanizado medio

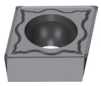

CCMT-EM	CCMT-HM	CCMT-XM	CCMW	CPGW	CPMT-HM	
06 09 12	06 09 12	09 12	09 12	06	09	Longitud de filo
A145	A147	A146	A148	A151	A151	Página

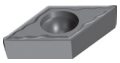

DCMT-EM	DCMT-HM	DCMT-XM	DCMW	
07 11 15	07 11	07 11	11	Longitud de filo
A156	A157	A156	A158	Página

SCMT-EM	SCMT-HM	SCMT-XM	SPMW	
09 12	09 12	09 12	09 12	Longitud de filo
A163	A164	A164	A167	Página

Placa de metal duro y Cermet

Positivo – Mecanizado medio

TCMT	TCMT-EM	TCMT-HM	TCMT-XM	TCMW	
22	09 11 16 22	09 11 16	16	16	Longitud de filo
A173	A171	A172	A171	A172	Página

VBMT-EM	VBMT-HM	VBMT-XM	VCMT-EM	VCMT-XM	
11 16	16	16	16	16	Longitud de filo
A180	A180	A180	A187	A187	Página

Positivo – Desbastado

CCMT-HR	CCMT-TC	DCMT-HR	RCMT · RCGT	RCMX	RCMX-PV	SCMT-HR	TCMT-HR	
06 09 12	06 09 12	11	08 10 12 16 20 25	08 10 12 16 20 25 32	32	09 12	09 11 16 22	Longitud de filo
A148	A148	A158	A161	A162	A162	A165	A172	Página

VBMT-HR	VBMT-SNR	
16	16	Longitud de filo
A181	A181	Página

Positivo – Corte de aluminio

CCGX-LC	CCGX-LH	DCGX-LC	DCGX-LH	
06 09 12	06 09 12	07 11	07 11	Longitud de filo
A149	A150	A158	A159	Página

SCGX-LC	SCGX-LH	RCGX-LH	
09 12	09 12	08 12	Longitud de filo
A165	A166	A161, B108, B112	Página

Placa de metal duro y Cermet

Positivo – Corte de aluminio

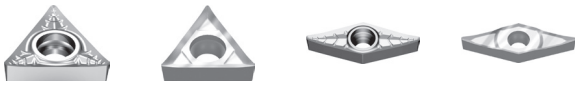

TCGX-LC	TCGX-LH	VCGX-LC	VCGX-LH	
09 11 16	09 11 16	11 16 22	11 16 22	Longitud de filo
A174	A174	A184	A185	Página

Placa de PCBN y PCD

Negativo

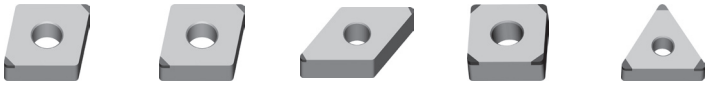

CNGA-2W	CNGA-2	DNGA-2	SNGA-4	TNGA-3	
12	12	15	12	16	Longitud de filo
A191	A190	A192	A193	A194	Página

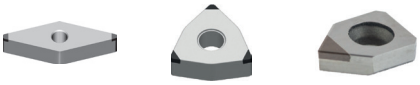

VNGA-2	WNGA-3	ZNEX	
16	08	04	Longitud de filo
A195	A196	A197	Página

CNGN	CNGN-M	RNGN	SNGN	SNGN-M	TNGN	WNGN	WNGN-M	
09 12	12	09 12	12	12	11	08	08	Longitud de filo
A205	A205	A206	A207	A207	A208	A209	A209	Página

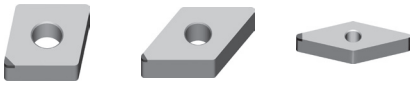

CNGA	DNGA	VNGA	
12	15	16	Longitud de filo
A210	A211	A212	Página

Positivo

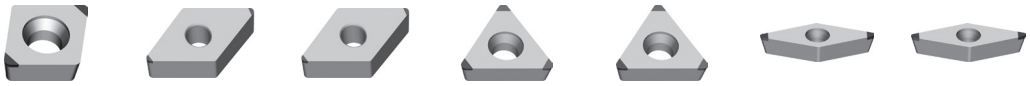

CCGW-2	DCGW	DCGW-2	TCGW-3	TCGW-3W	VBGW-2	VCGW-2	
06 09 12	11	07 11	11 16	11	11 16	11 16	Longitud de filo
A198	A201	A200	A202	A202	A203	A204	Página

Placa de PCBN y PCD

Positivo

CCGT	CCGT-1MED	CCGT-L	CCGW	CCGW-L	
06 09 12	06 09	09 12	06 12	06 12	Longitud de filo
A213	A213	A214	A215	A216	Página

DCGT	DCGT-1MED	DCGW	
07 11	07 11	07 11	Longitud de filo
A217	A218	A219	Página

TCGT	TCGT-1MED	TCGT-L	TCGW	TCGW-L	
11 16	11 16	09 11 16	11 16	11 16	Longitud de filo
A220	A220	A221	A222	A223	Página

VBGT	VBGT-1MED	VBGW	VCGT	VCGT-1MED	VCGW	
11 16	16	11 16	11 16	11 16	11 16 22	Longitud de filo
A224	A224	A225	A226	A227	A228	Página

Placa de cerámica

Negativo

CNGA	CNGN	CNGX	DNGA	DNGN	DNGX	
12 16	12 16	12	15	15	15	Longitud de filo
A232	A233	A234	A235	A237	A238	Página

RNGA	RNGN	SNGA	SNGN	SNGX	TNGA	TNGN	
12	06 09 12 15 19 25	12	09 12 15 19	12	16 22	16 22	Longitud de filo
A239	A240	A242	A243	A245	A246	A247	Página

VNGA	WNGA	
16	08	Longitud de filo
A248	A249	Página

Placa de cerámica

Positivo

RCGX	RPGN	TPGN	
06 09 12 19	12	11 16	Longitud de filo
A250	A251	A252	Página

Portaherramientas para torneado exterior

Portaherramientas con sujeción doble

DCKNR/L	DCLNR/L	DDJNR/L	DSBNR/L	DTGNR/L	DVJNR/L	DVVNN	DWLNR/L	
75°	95°	93°	75°	90°	93°	72,5°	95°	Ángulo
A263	A262	A264	A265	A266	A268	A267	A269	Página

Portaherramientas con sistema de sujeción de palanca

PCBNR/L	PCKNR/L	PCLNR/L	PDJNR/L	PDNNR/L	PSBNR/L	PSDNN	PSKNR/L	
75°	75°	95°	93°	63°	75°	45°	75°	Ángulo
A270	A271	A272	A274	A275	A276	A278	A279	Página

PSSNR/L	PTFNR/L	PTGNR/L	PTTNR/L	PWLNR/L	
45°	91°	90°	60°	95°	Ángulo
A280	A281	A283	A282	A285	Página

Portaherramientas con sistema de sujeción de palanca (refrigeración interna)

PCBNR/LC	PCLNR/LC	PDJNR/LC	PSBNR/LC	PWLNR/LC	
75°	95°	93°	75°	95°	Ángulo
A286	A287	A288	A289	A290	Página

Portaherramientas con sistema de sujeción de ganchos/pasadores

MCBNR/L	MCLNR/L	MDJNR/L	MDPNN	MRDNN	MRGNR/L	MSBNR/L	MSDNN	
75°	95°	93°	62,5°	45°	90°	75°	45°	Ángulo
A291	A292	A294	A295	A307	A308	A296	A299	Página

Portaherramientas para torneado exterior

Portaherramientas con sistema de sujeción de ganchos/pasadores

MSKNR/L	MSRNR/L	MTFNR/L	MTGNR/L	MTJNR/L	MTJNR/L-Z	MVJNR/L	MVVNN	
75°	75°	90°	90°	93°	93°	93°	72,5°	Ángulo
A298	A297	A303	A300	A301	A302	A305	A304	Página

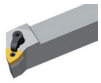

MWLNR/L	
95°	Ángulo
A306	Página

Portaherramientas con sistema de sujeción por tonillos

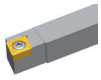
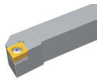

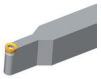
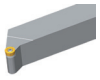
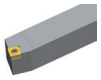

SCACR/L	SCLCR/L	SDACR/L	SDJCR/L	SDNCN	SRDCN	SRGCR/L	SSBCR/L	
90°	95°	90°	93°	63°	45°	90°	75°	Ángulo
A309	A310	A311	A312	A313	A329	A331	A320	Página

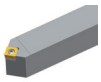

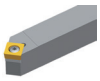
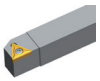

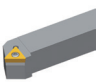
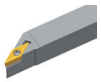

SSDCN	SSKCR/L	SSSCR/L	STACR/L	STFCR/L	STGCR/L	STTCR/L	SVABR/L	
45°	75°	45°	90°	90°	90°	60°	90°	Ángulo
A321	A322	A323	A324	A325	A326	A327	A315	Página

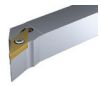
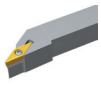

SVHBR/L	SVJBR/L	SVJCR/L	SVVBN	SVVCN	SWACR/L	
107,5°	93°	93°	90°	72,5°	90°	Ángulo
A317	A314	A319	A316	A318	A328	Página

SOXNR/L	SPXNR/L	
67°	67°	Ángulo
A332	A333	Página

Portaherramientas con sujeción de ganchos

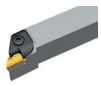
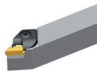

CKJNR/L	CKNNR/L	
93°	63°	Ángulo
A334	A335	Página

Portaherramientas para torneado exterior

Portaherramientas para placas de cerámica y placas de CBN macizas

CCLNR/L	CDJNR/L	CRDNN	CSDNN	CSKNR/L	CSRNR/L	CTJNR/L	CTUNR/L	
95°	93°	45°	45°	75°	75°	93°	93°	Ángulo
A336	A338	A342	A343	A340	A341	A337	A339	Página

JCLNR/L	JDJNR/L	JSDNN	
95°	93°	45°	Ángulo
A344	A345	A346	Página

Torneado longitudinal

SCACR/L-SC	SCLCR/L-SC	SDACR/L-SC	SDHCR/L-SC	SDJCR/L-SC	SDNCN-SC	
90°	95°	90°	107,5°	93°	63°	Ángulo
A350	A351	A352	A353	A354	A355	Página

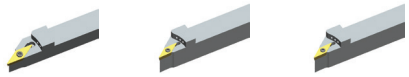

SVACR/L-SC	SVJBR/L-SC	SVJCR/L-SC	
90°	93°	93°	Ángulo
A356	A357	A358	Página

Tecnología ferroviaria

RW-PCLNR/L	RW-PLANR/L	RW-PLFNR/L	
90°	90°	90°	Ángulo
A364	A362	A363	Página

Barras de mandrinar

Barras de mandrinar de acero con sistema de sujeción de palanca –

A***-PCLNR/L	A***-PDSNR/L	A***-PDUNR/L	A***-PSKNR/L	A***-PTFNR/L	A***-PWLNR/L	
95°	45°	93°	75°	90°	95°	Ángulo
A370	A372	A373	A375	A376	A378	Página

Barras de mandrinar

Barras de mandrinar de acero con sistema de sujeción de palanca –

S***-PCLNR/L	S***-PDSNR/L	S***-PDUNR/L	S***-PSKNR/L	S***-PTFNR/L	S***-PWLNR/L	
95°	45°	93°	75°	90°	95°	Ángulo
A370	A372	A373	A375	A376	A378	Página

Barras de mandrinar de acero con sistema de sujeción por tornillos –

A***-SCLCR/L	A***-SDQCR/L	A***-SDUCR/L	A***-SDZCR/L	
95°	107,5°	93°	95°	Ángulo
A379	A381	A382	A383	Página

S***-SCFCR/L	S***-SCLCR/L	S***-SCLPR/L	S***-SDQCR/L	S***-SDQPR/L	S***-SDUCR/L	S***-SDUPR/L	S***-SDZCR/L	
90°	95°	95°	107,5°	107,5°	93°	93°	95°	Ángulo
A398	A379	A394	A381	A395	A382	A396	A383	Página

A***-SSKCR/L	A***-STFCR/L	A***-SVQBR/L	A***-SVUBR/L	
75°	90°	107,5°	93°	Ángulo
A384	A386	A391	A392	Página

S***-SSKCR/L	S***-STFCR/L	S***-STUPR/L	S***-SVJCR/L	S***-SVQBR/L	S***-SVQCR/L	S***-SVUBR/L	S***-SVUCR/L	
75°	90°	93°	93°	107,5°	107,5°	93°	93°	Ángulo
A384	A386	A397	A388	A391	A389	A392	A390	Página

Barras de mandrinar de m.d.i. con sistema de sujeción por tornillos –

C***-SCLCR/L	C***-SCLPR/L	C***-SDQPR/L	C***-SDUCR/L	C***-SDUPR/L	C***-STUPR/L	
95°	95°	107,5°	93°	93°	93°	Ángulo
A401	A400	A402	A405	A404	A406	Página

C***-SVQCR/L	C***-SVUCR/L	C***-SZLNR/L	
93°	93°	95°	Ángulo
A409	A410	A411	Página

Barras de mandrinar

Barras de mandrinar de m.d.i. con sistema de sujeción por tornillos –

E*-SCLCR/L**	**E***-SCLPR/L**	**E***-SDQCR/L**	**E***-SDUCR/L**	**E***-STFCR/L**	**E***-STFPR/L**	
95°	95°	107,5°	93°	90°	90°	Ángulo
A401	A400	A403	A405	A407	A408	Página

E*-SVUCR/L**	
93°	Ángulo
A410	Página

Placas intercambiables negativas

Acabado

XF P

Rompevirutas de doble cara para el acabado en el ámbito de aplicación P. Excelente control de virutas con fuerzas de corte reducidas.

RF P

Rompevirutas de doble cara para el acabado y hasta el mecanizado medio.

SF P M K

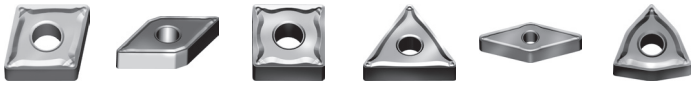

Rompevirutas de doble cara en combinación con tipos de Cermet. Geometría muy afilada para un control de virutas optimizado y una alta calidad de superficie. Ideal para mecanizados con profundidades de corte y avances reducidos.

DF P K

Rompevirutas de doble cara con elevado control de virutas. Adecudo para el mecanizado entre acabado y medio de acero y fundiciones.

ADF P M

Rompevirutas biselado de doble cara con elevado control de virutas. Amplio ámbito de aplicación gracias a su excelente equilibrio entre afilado y estabilidad del filo de corte.

Placas intercambiables negativas

Acabado

EF M S

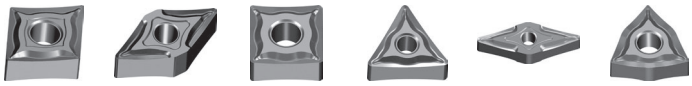

Rompevirutas de doble cara con filo de corte afilado y gran ángulo de desprendimiento para el acabado de aceros inoxidables.

NF S M

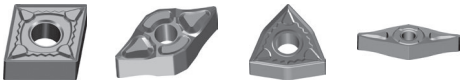

Rompevirutas de doble cara con filo de corte biselado y gran ángulo de desprendimiento para el acabado. Tolerancia E para una elevada precisión de repetición.

NGF S M

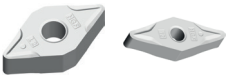

Rompevirutas de doble cara con filo de corte biselado y gran ángulo de desprendimiento para el acabado. Tolerancia E para una elevada precisión de repetición.

Wiper

WG P M K

Rompevirutas de doble cara con geometría Wiper. Permite una calidad de superficie homogénea con duplicación del avance.

Mecanizado medio

XM P

Rompevirutas de doble cara para el mecanizado medio en el ámbito de aplicación P. Excelente control de virutas con avances altos y reducidos.

Placas intercambiables negativas

Mecanizado medio

XMH P K

Rompevirutas de doble cara para el mecanizado medio en el ámbito de aplicación P. Excelente control de virutas con fuerzas de corte reducidas gracias al diseño positivo del filo de corte.

DM P K

Rompevirutas de doble cara para el mecanizado medio. Amplio ámbito de aplicación gracias a su excelente equilibrio entre afilado y estabilidad del filo de corte.

ZM P

Rompevirutas de doble cara para el mecanizado medio. Amplio ámbito de aplicación gracias al filo de corte estable y al gran ángulo de desprendimiento. Especialmente adecuado para el mecanizado de acero.

PM P K

Rompevirutas de doble cara para el mecanizado medio. Amplio ámbito de aplicación en acero y fundiciones.

TC K P

Rompevirutas de doble cara con filo de corte circundante. Proceso de producción seguro debido a la máxima estabilidad del filo de corte.

Placas intercambiables negativas

Mecanizado medio

TK K

Rompevirutas de doble cara para el mecanizado medio en el ámbito de aplicación K. Extraordinaria combinación de afilado de los bordes de corte y resistencia a los golpes.

NM S M

Rompevirutas de doble cara con filo de corte biselado y gran ángulo de desprendimiento para el mecanizado medio de materiales de alta resistencia térmica.

EM M S

Rompevirutas de doble cara con filo de corte afilado y gran ángulo de desprendimiento. Proceso de producción seguro en el mecanizado medio de aceros inoxidables.

EG M S

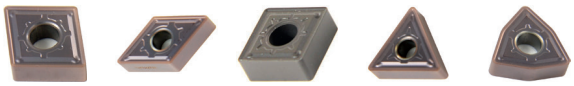

Rompevirutas de doble cara con filo de corte biselado y gran ángulo de desprendimiento. Amplio ámbito de aplicación en el mecanizado medio de aceros inoxidables.

Básico P K

Rompevirutas de doble cara con filo de corte circundante para el mecanizado universal de acero y fundiciones.

Placas intercambiables negativas

Mecanizado medio

XH P M

Rompevirutas de doble cara para el acabado hasta el mecanizado medio en el ámbito de aplicación M y P. Excelente control de virutas con elevados avances.

Desbastado

DR de doble cara P K

Rompevirutas de doble cara con ángulo de desprendimiento positivo y filo de corte estable para el desbastado de ligero a medio de acero y fundiciones.

DR de una cara P K

Rompevirutas de una cara con ángulo de desprendimiento positivo y filo de corte estable para el desbastado de ligero a medio de acero y fundiciones.

XLR de doble cara P K M

Rompevirutas de doble cara para el mecanizado medio hasta el desbastado en el ámbito de aplicación P. Excelente control de virutas con fuerzas de corte reducidas gracias al diseño positivo del filo de corte.

XLR de una cara P K M

Rompevirutas de una cara para el mecanizado medio hasta el desbastado en el ámbito de aplicación P. Excelente control de virutas con fuerzas de corte reducidas gracias al diseño positivo del filo de corte.

Placas intercambiables negativas

Desbastado

RH P

Rompevirutas de doble cara para el mecanizado medio y hasta el desbaste.

LR P M

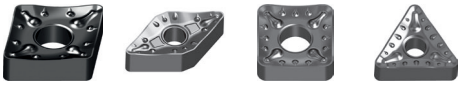

Rompevirutas de una cara con filo de corte curvado y geometría de desmotado única. Presión de corte reducida para procesos de producción seguros. Desbastado ligero de acero y acero inoxidable.

ER de doble cara M S

Rompevirutas de doble cara con gran ángulo de desprendimiento para potencias de corte reducidas. Adecuado para el desbastado de aceros inoxidables.

ER de una cara M S

Rompevirutas de una cara con gran ángulo de desprendimiento para potencias de corte reducidas. Adecuado para el desbastado de aceros inoxidables.

HDR P K

Rompevirutas de una cara con elevada estabilidad del filo de corte y resistencia a la deformación. Especialmente adecuado para el desbastado con grandes profundidades de corte de acero y acero inoxidable.

Placas intercambiables negativas

Desbastado

HPR P K

Rompevirutas de una cara con elevada estabilidad del filo de corte y gran cámara de recogida de virutas. Excepcionalmente adecuado para grandes cargas de desbastado en acero y fundiciones.

Flat K

Placa intercambiable de doble cara sin rompevirutas. Filo de corte estable debido a la ausencia de microgeometría. Especialmente adecuado para el desbastado en fundiciones.

SNR M S N

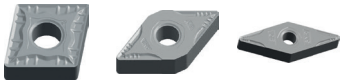

Rompevirutas de doble cara para desbastado. Amplio ámbito de aplicación gracias a su excelente equilibrio entre afilado y estabilidad del filo de corte.

Mecanizado de aluminio

LH N S

Rompevirutas de una cara para el mecanizado de aleaciones de fundición de aluminio. Filo de corte afilado con ángulo de desprendimiento positivo. Tolerancia G para una elevada precisión de repetición.

Placas intercambiables para PCBN y PCD

Flat N H

Con punta de corte exterior CBN y PCD soldada. Para el mecanizado de acero templado (CBN) o de metales no ferríticos (PCD).

Placas intercambiables negativas

Placas intercambiables para PCBN y PCD

Flat H K

Placa CBN maciza para el mecanizado de acero y fundiciones.

Placas intercambiables de cerámica

Flat K H

Placas de cerámica para el mecanizado de acero poco templado y fundiciones.

Placas intercambiables positivas

Acabado de precisión

USF P M

Rompevirutas de una cara para acabados de precisión. Filo de corte afilado con mediacaña grande, excepcionalmente adecuado para el mecanizado de piezas pequeñas. Tolerancia G para una elevada precisión de repetición.

R/L P M

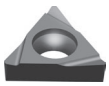

Rompevirutas de una cara para acabados de precisión. Excepcionalmente adecuado para una elevada calidad de superficie. Tolerancia G para una elevada precisión de repetición.

SF P M

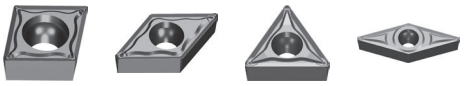

Rompevirutas de una cara en combinación con tipos de Cermet. Geometría muy afilada para un control de virutas optimizado y alta calidad de superficie. Ideal para el mecanizado con profundidades de corte y avances reducidos.

Placas intercambiables positivas

Acabado

QF P M S

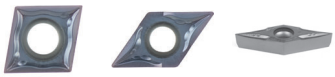

Rompevirutas de una cara con máximo control de virutas. Adecuado para el acabado hasta el mecanizado medio de acero y acero inoxidable.

XF P

Rompevirutas de una cara para el acabado en el ámbito de aplicación P. Excelente control de virutas con fuerzas de corte reducidas.

HF P K

Rompevirutas de una cara con elevado control de virutas. Adecuado para el mecanizado entre acabado y medio de acero y fundiciones.

AHF M S P

Rompevirutas biselado de una cara con elevado control de virutas. Amplio ámbito de aplicación gracias a su excelente equilibrio entre afilado y estabilidad del filo de corte.

EF M S

Rompevirutas de una cara con filo de corte afilado y gran ángulo de desprendimiento para el acabado de aceros inoxidables.

Placas intercambiables positivas

Acabado

NF M S

Rompevirutas de una cara con filo de corte biselado y gran ángulo de desprendimiento para el acabado. Tolerancia E para una elevada precisión de repetición.

NGF M S

Rompevirutas de una cara con filo de corte biselado y gran ángulo de desprendimiento para el acabado. Tolerancia E para una elevada precisión de repetición.

Mecanizado medio

XM P

Rompevirutas de una cara para el mecanizado medio en el ámbito de aplicación P. Excelente control de virutas con avances altos y reducidos.

TC K P

Rompevirutas de una cara con elevado control de virutas. Adecuado para el mecanizado entre acabado y medio de acero y fundiciones.

HM P K

Rompevirutas de una cara para el mecanizado medio. Amplio ámbito de aplicación gracias a su excelente equilibrio entre afilado y estabilidad del filo de corte.

Placas intercambiables positivas

Mecanizado medio

EM M S

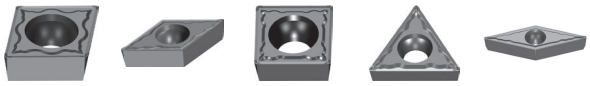

Rompevirutas de una cara con filo de corte afilado y gran ángulo de desprendimiento. Proceso de producción seguro en el mecanizado medio de aceros inoxidables.

Básico P K

Rompevirutas de una cara con filo de corte circundante para el mecanizado universal de acero y fundiciones.

Desbastado

Flat K

Placa intercambiable de una cara sin rompevirutas. Filo de corte estable debido a la ausencia de microgeometría. Excepcionalmente adecuado para el desbastado de fundiciones.

HR P K

Rompevirutas de una cara con ángulo de desprendimiento positivo y filo de corte estable para el desbastado de ligero a medio de acero y fundiciones.

SNR S M

Rompevirutas de una cara para el desbastado. Amplio ámbito de aplicación gracias a su excelente equilibrio entre afilado y estabilidad del filo de corte.

Placas intercambiables positivas

Desbastado

Básico P K

Rompevirutas de una cara con filo de corte circundante para el mecanizado universal de acero y fundiciones.

Mecanizado de aluminio

LC N

Rompevirutas de una cara con extraordinario filo de corte. Filo de corte afilado con ángulo de desprendimiento positivo. Tolerancia G para una elevada precisión de repetición.

LH N

Rompevirutas de una cara para el mecanizado de aleaciones de fundición de aluminio. Filo de corte afilado con ángulo de desprendimiento positivo. Tolerancia G para una elevada precisión de repetición.

Placas intercambiables para PCBN y PCD

Flat N H

Con punta de corte exterior CBN o PKD soldada. Para el mecanizado de acero templado (CBN) o de metales no ferríticos (PKD).

MED N

Rompevirutas creado con láser para el acabado y hasta el mecanizado medio.

Notas

Torneado general

Ámbito de aplicación del rompevirutas

Ejemplo

Placa:	CNMG120408-DF
Portaherramientas:	PCLNL2525M12
Material:	Acero C45
V_C:	200 m/min

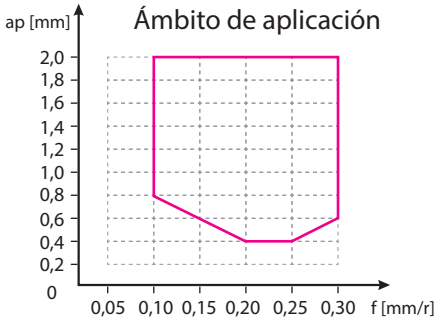

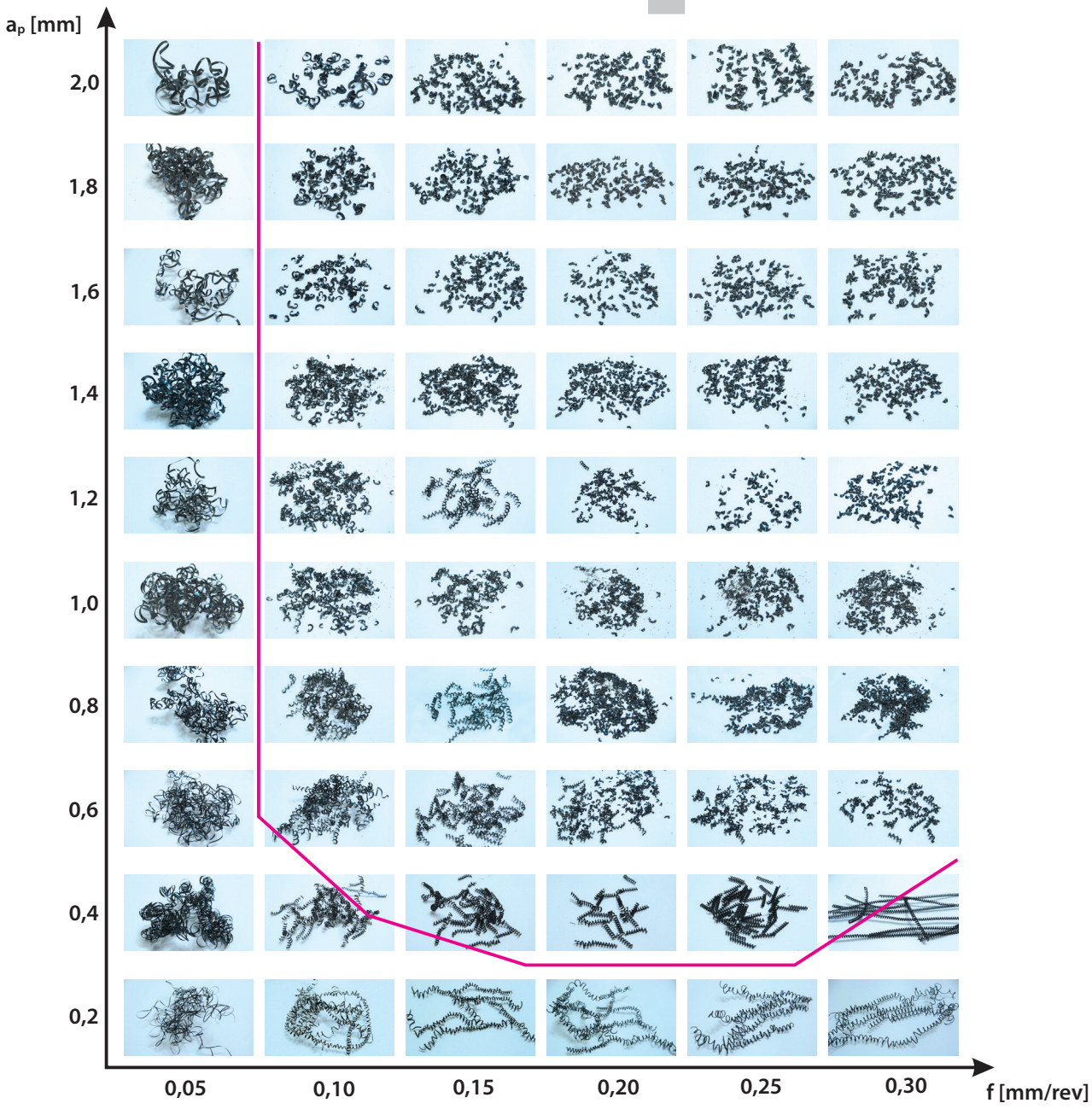

P Placas intercambiables positivas

Rompevirutas	Aplicación		Campo de aplicación	Tipo de bordes de corte
QF	Superacabado		ap [mm] 5.0 4.0 3.0 2.0 1.0 0; f [mm/r] 0.1 0.2 0.3 0.4 0.5 0.6	10°
SF	Superacabado		ap [mm] 4.0 3.0 2.0 1.0 0; f [mm/r] 0.1 0.2 0.3 0.4 0.5	0.05; 7°
HF	Acabado		ap [mm] 4.0 3.0 2.0 1.0 0; f [mm/r] 0.1 0.2 0.3 0.4 0.5	0.11; 6°
AHF	Acabado		ap [mm] 4.0 3.0 2.0 1.0 0; f [mm/r] 0.1 0.2 0.3 0.4 0.5	0.13; 14°
XF	Acabado		ap [mm] 4.0 3.0 2.0 1.0 0; f [mm/r] 0.1 0.2 0.3 0.4 0.5	0.1; 18°
HM	Mecanizado medio		ap [mm] 4.0 3.0 2.0 1.0 0; f [mm/r] 0.1 0.2 0.3 0.4 0.5	0.12; 4°
XM	Mecanizado medio		ap [mm] 4.0 3.0 2.0 1.0 0; f [mm/r] 0.1 0.2 0.3 0.4 0.5	0.1; 8°
HR	Desbastar		ap [mm] 6.0 4.5 3.0 1.5 0; f [mm/r] 0.1 0.2 0.3 0.4 0.5	0.17; 15°

P Placas intercambiables negativas

Rompevirutas	Aplicación		Campo de aplicación	Tipo de bordes de corte
SF	Superacabado	●	ap [mm] 5.0 4.0 3.0 2.0 1.0 0 — 0.1 0.2 0.3 0.4 0.5 0.6 f [mm/r]	8° 0.1
DF	Acabado	● ✱	ap [mm] 5.0 4.0 3.0 2.0 1.0 0 — 0.1 0.2 0.3 0.4 0.5 0.6 f [mm/r]	12° 0.07
XF	Acabado	● ✱	ap [mm] 5.0 4.0 3.0 2.0 1.0 0 — 0.1 0.2 0.3 0.4 0.5 0.6 f [mm/r]	18° 0.07
ADF	Acabado	● ✱	ap [mm] 5.0 4.0 3.0 2.0 1.0 0 — 0.1 0.2 0.3 0.4 0.5 0.6 f [mm/r]	8° 0.2
DM	Mecanizado medio	● ✱	ap [mm] 5.0 4.0 3.0 2.0 1.0 0 — 0.1 0.2 0.3 0.4 0.5 0.6 f [mm/r]	7° 0.12
PM	Mecanizado medio	● ✱ ✱	ap [mm] 5.0 4.0 3.0 2.0 1.0 0 — 0.1 0.2 0.3 0.4 0.5 0.6 f [mm/r]	6° 0.25 0.08
ZM	Mecanizado medio	● ✱ ✱	ap [mm] 5.0 4.0 3.0 2.0 1.0 0 — 0.1 0.2 0.3 0.4 0.5 0.6 f [mm/r]	6° 0.25 0.08
XMH	Mecanizado medio	● ✱	ap [mm] 5.0 4.0 3.0 2.0 1.0 0 — 0.1 0.2 0.3 0.4 0.5 0.6 f [mm/r]	12° 0.2
XM	Mecanizado medio	● ✱	ap [mm] 5.0 4.0 3.0 2.0 1.0 0 — 0.1 0.2 0.3 0.4 0.5 0.6 f [mm/r]	15° 0.15
WG	Mecanizado medio	● ✱	ap [mm] 5.0 4.0 3.0 2.0 1.0 0 — 0.1 0.2 0.3 0.4 0.5 0.6 f [mm/r]	10° 0.1
Basic	Mecanizado medio	● ✱	ap [mm] 5.0 4.0 3.0 2.0 1.0 0 — 0.1 0.2 0.3 0.4 0.5 0.6 f [mm/r]	27° 0.26

P Placas intercambiables negativas

Rompevirutas	Aplicación		Campo de aplicación	Tipo de bordes de corte
DR	Desbastar		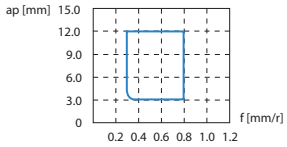	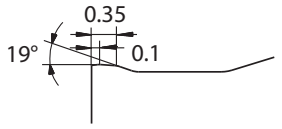
XLR	Desbastar		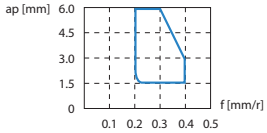	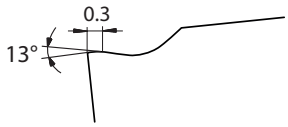
XLR (de una cara)	Desbastar		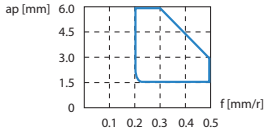	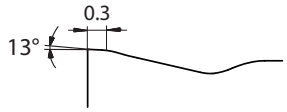
DR (de una cara)	Desbastar		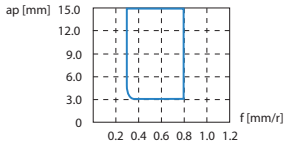	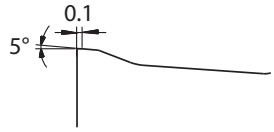
LR (de una cara)	Desbastar		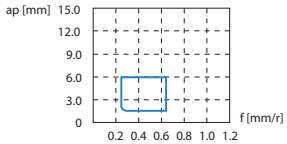	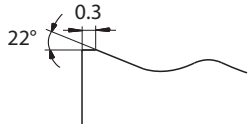
HDR (de una cara)	Desbastar		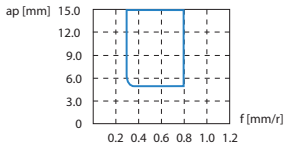	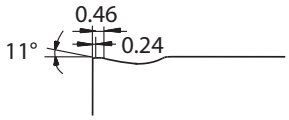
HPR (de una cara)	Desbastar		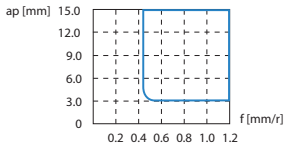	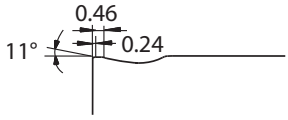

P Placas intercambiables negativas (tecnología ferroviaria)

Rompevirutas	Aplicación		Campo de aplicación	Tipo de bordes de corte
RF	Acabado		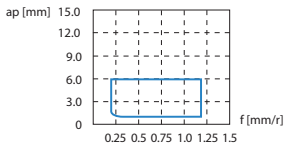	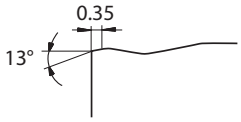
RH	Desbastar		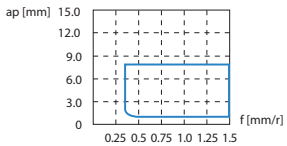	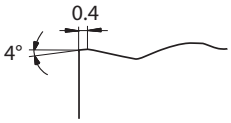

K Placas intercambiables positivas

Rompevirutas	Aplicación		Campo de aplicación	Tipo de bordes de corte
TC	Mecanizado medio		ap [mm] 4.0 3.0 2.0 1.0 0; 0.1 0.2 0.3 0.4 0.5 f [mm/r]	0.2 15°
Flat	Desbastar		ap [mm] 4.0 3.0 2.0 1.0 0; 0.1 0.2 0.3 0.4 0.5 f [mm/r]	

K Placas intercambiables negativas

Rompevirutas	Aplicación		Campo de aplicación	Tipo de bordes de corte
TK	Mecanizado medio		ap [mm] 5.0 4.0 3.0 2.0 1.0 0; 0.1 0.2 0.3 0.4 0.5 0.6 f [mm/r]	0.27 22°
TC	Mecanizado medio		ap [mm] 5.0 4.0 3.0 2.0 1.0 0; 0.1 0.2 0.3 0.4 0.5 0.6 f [mm/r]	0.27 15°
Flat	Desbastar		ap [mm] 5.0 4.0 3.0 2.0 1.0 0; 0.1 0.2 0.3 0.4 0.5 0.6 f [mm/r]	

M Placas intercambiables positivas

Rompevirutas	Aplicación		Campo de aplicación	Tipo de bordes de corte
USF	Superacabado		ap [mm] 4.0 3.0 2.0 1.0 0; f [mm/r] 0.1 0.2 0.3 0.4 0.5	13°
EF	Acabado		ap [mm] 4.0 3.0 2.0 1.0 0; f [mm/r] 0.1 0.2 0.3 0.4 0.5	13° 0.1
EM	Mecanizado medio		ap [mm] 4.0 3.0 2.0 1.0 0; f [mm/r] 0.1 0.2 0.3 0.4 0.5	5° 0.4

M Placas intercambiables negativas

Rompevirutas	Aplicación		Campo de aplicación	Tipo de bordes de corte
EF	Acabado		ap [mm] 5.0 4.0 3.0 2.0 1.0 0; f [mm/r] 0.1 0.2 0.3 0.4 0.5 0.6	9° 0.06
EM	Mecanizado medio		ap [mm] 5.0 4.0 3.0 2.0 1.0 0; f [mm/r] 0.1 0.2 0.3 0.4 0.5 0.6	8° 0.2
EG	Mecanizado medio		ap [mm] 5.0 4.0 3.0 2.0 1.0 0; f [mm/r] 0.1 0.2 0.3 0.4 0.5 0.6	16° 0.5
ER	Desbastar		ap [mm] 5.0 4.0 3.0 2.0 1.0 0; f [mm/r] 0.1 0.2 0.3 0.4 0.5 0.6	6° 0.1
ER (de una cara)	Desbastar		ap [mm] 15.0 12.0 9.0 6.0 3.0 0; f [mm/r] 0.2 0.4 0.6 0.8 1.0 1.2	19° 0.34 0.3

S Placas intercambiables positivas

Rompevirutas	Aplicación		Campo de aplicación	Tipo de bordes de corte
NF	Acabado		ap [mm] 4.0 3.0 2.0 1.0 0; f [mm/r] 0.1 0.2 0.3 0.4 0.5	12°
NGF	Acabado		ap [mm] 4.0 3.0 2.0 1.0 0; f [mm/r] 0.1 0.2 0.3 0.4 0.5	10°
SNR	Desbastar		ap [mm] 6.0 4.5 3.0 1.5 0; f [mm/r] 0.1 0.2 0.3 0.4 0.5	7° 0.15

S Placas intercambiables negativas

Rompevirutas	Aplicación		Campo de aplicación	Tipo de bordes de corte
NF	Acabado		ap [mm] 5.0 4.0 3.0 2.0 1.0 0; f [mm/r] 0.1 0.2 0.3 0.4 0.5 0.6	11° 0.09
NGF	Mecanizado medio		ap [mm] 5.0 4.0 3.0 2.0 1.0 0; f [mm/r] 0.1 0.2 0.3 0.4 0.5 0.6	15°
NM	Mecanizado medio		ap [mm] 5.0 4.0 3.0 2.0 1.0 0; f [mm/r] 0.1 0.2 0.3 0.4 0.5 0.6	15° 0.14
SNR	Desbastar		ap [mm] 5.0 4.0 3.0 2.0 1.0 0; f [mm/r] 0.1 0.2 0.3 0.4 0.5 0.6	15° 0.23

N Placas intercambiables positivas

Rompevirutas	Aplicación		Campo de aplicación	Tipo de bordes de corte
LC	Acabado	●	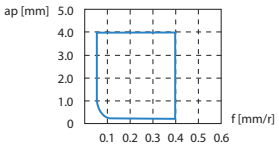	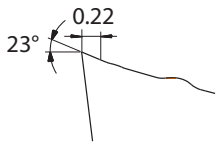
LH	Acabado	●	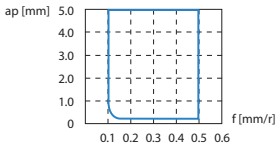	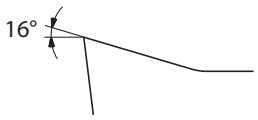

N Placas intercambiables positivas

Rompevirutas	Aplicación		Campo de aplicación	Tipo de bordes de corte
LH	Mecanizado medio	●	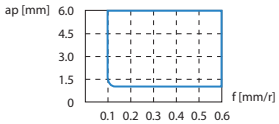	

Notas

Metal duro con recubrimiento CVD

Tipo	ISO	Microestructura	Descripción del tipo
YBC103	P05 – P15	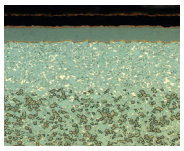	Tipo P10 con excelente resistencia al desgaste a altas velocidades de corte. Los últimos procesos de sinterización y las tecnologías de revestimiento CVD permiten una amplia gama de aplicaciones en el área de los materiales P.
YB6315	P05 – P20	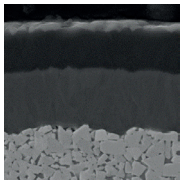	Tipo de metal duro P10–P20 con recubrimiento CVD para el acabado hasta el mecanizado medio de acero, fundición de acero y aceros cromados. Cualidades extraordinarias a una temperatura y velocidad de corte elevadas con una excelente resistencia al desgaste
YBC152	P10 – P20	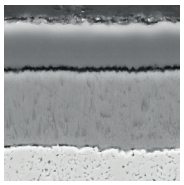	Tipo de metal duro P10–P20 con recubrimiento CVD para el acabado hasta el mecanizado medio de acero y fundición de acero. Cualidades extraordinarias a una temperatura y velocidad de corte más elevadas con una excelente resistencia al desgaste.
YBC203	P15 – P25	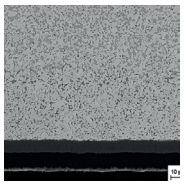	Tipo P20 con excelente resistencia al desgaste y tenacidad a la rotura para un mecanizado seguro. Los últimos procesos de sinterización y tecnologías de recubrimiento de CVD permiten un amplio abanico de aplicaciones en el ámbito de material P.
YBC252	P20 - P35	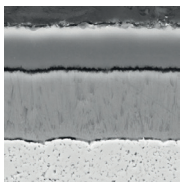	Tipo de metal duro P20–P35 con recubrimiento CVD para el mecanizado medio hasta el desbastado de acero y fundición de acero. Cualidades optimizadas de resistencia al desgaste y tenacidad para un amplio ámbito de aplicación.
YBC352	P20 - P40	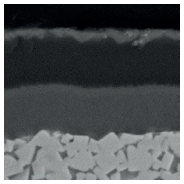	Tipo de metal duro P20–P40 con recubrimiento CVD para el desbastado de acero y fundición de acero. Cualidades optimizadas de resistencia al desgaste y tenacidad para un amplio ámbito de aplicación.
YBM153	M10 - M25	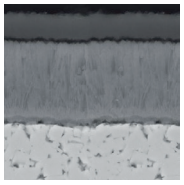	Tipo de metal duro M10–M25 con recubrimiento CVD para el acabado hasta el mecanizado medio de aceros inoxidables. Elevada resistencia al desgaste y a la deformación a velocidades de corte más elevadas.
YBM253	M15 - M35	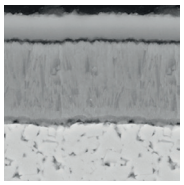	Tipo de metal duro M15–M35 con recubrimiento CVD para el mecanizado medio hasta el desbastado de aceros inoxidables en un amplio campo de aplicación. Elevada resistencia al desgaste y a la deformación a velocidades de corte más elevadas. Metal duro con re

Metal duro con recubrimiento CVD

Tipo	ISO	Microestructura	Descripción del tipo
YBD102	K05 - K20	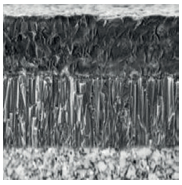	Tipo de metal duro K05–K20 con recubrimiento CVD. Óptimo para el mecanizado medio de fundición, en especial fundición con grafito esferoidal y acero bonificado a temperaturas elevadas
YB7315	K10 - K25	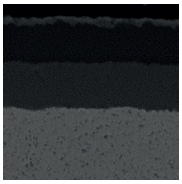	Tipo de metal duro K10–K25 con recubrimiento CVD para el mecanizado de medio hasta desbastado de materiales de fundición. Tenacidad mejorada al desgaste y la rotura a velocidades de corte elevadas.
YBD152	K10 - K25	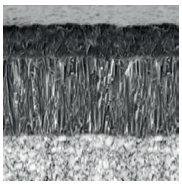	Tipo de metal duro K10–K25 con recubrimiento CVD para el mecanizado de medio hasta desbastado de materiales de fundición. Elevada resistencia al desgaste y tenacidad a la rotura a velocidades de corte más elevadas.
YBD152C	K10 - K25	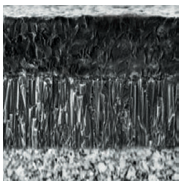	Tipo de metal duro K10–K25 con recubrimiento Al2O3 CVD más grueso para el mecanizado medio hasta el desbastado de materiales de fundición. Mayor resistencia al desgaste y tenacidad a la rotura a temperaturas de corte más elevadas en combinación con rompev

Metal duro con recubrimiento PVD

Tipo	ISO	Microestructura	Descripción del tipo
YBG101	N05 - N20	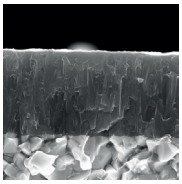	Tipo de metal duro N05–N20 con recubrimiento de PVD para acabado a mecanizado medio de materiales de aluminio. El recubrimiento, que se aplica solo superficialmente a la cara de desprendimiento, en combinación con los rompevirutas de aluminio, reduce la formación de recrecimientos del filo y permite un corte suave.
YBG102	S05 - S15	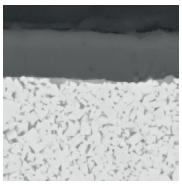	Tipo de metal duro S05–S15 con recubrimiento PVD para el acabado hasta el mecanizado medio de superaleaciones, acero inoxidable y aluminio. Muy buena resistencia al desgaste en un amplio ámbito de aplicación.
YBG105	S05 - S20	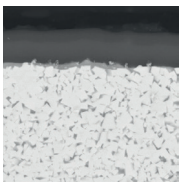	Tipo de metal duro S05–S20 con recubrimiento PVD multicapa para el acabado hasta el mecanizado medio de superaleaciones y también de acero inoxidable. Muy buena resistencia al desgaste y a la temperatura en un amplio ámbito de aplicación.

Metal duro con recubrimiento PVD

Tipo	ISO	Microestructura	Descripción del tipo
YBG205	P10 - P30 M20 - M40 S15-S25	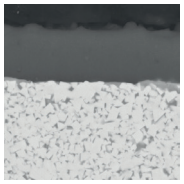	Tipo de metal duro P10–P30/M20–M40/S15–S25 con recubrimiento PVD multicapa para el acabado y hasta el mecanizado medio de acero inoxidable, superaleaciones y acero (fresado). Muy buena resistencia al desgaste y a la temperatura en un amplio ámbito de aplicaciones.
YBG205H	P10–P30 M20–M40 S15–S25	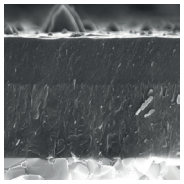	Tipo de metal duro con recubrimiento PVD y capa compuesta de TiAlN para el acabado hasta el mecanizado medio de acero, acero inoxidable y materiales resistentes al calor. El recubrimiento ofrece una gran dureza, resistencia a los choques térmicos y resistencia a las grietas en una amplia gama de aplicaciones.
YB9320	P10 - P30 M10 - M25	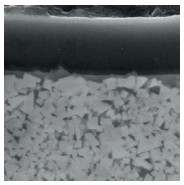	Tipo de metal duro P10–P30/M10–M25 con recubrimiento PVD multicapa para el acabado y hasta el mecanizado medio de acero inoxidable, superaleaciones y acero (ranurado/fresado). Muy buena resistencia al desgaste gracias a una adhesión de capa y una resistencia a la temperatura mejoradas en un amplio ámbito de aplicaciones.
YPD201	S20 – S30	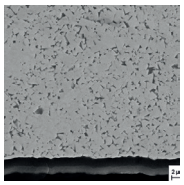	Calidad de metal duro para el mecanizado medio a grueso de materiales de alta resistencia y alta aleación. Variedad de alto rendimiento con alta resistencia al desgaste. El equilibrio entre la dureza y la relación de tensiones residuales ofrece una amplia gama de aplicaciones.
YBS103	S10 – S20	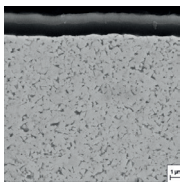	Variedad de torneado para el mecanizado de materiales a base de níquel. Un substrato especial de metal duro y la última tecnología de recubrimiento PVD permiten un muy buen comportamiento al desgaste y una alta estabilidad térmica.

Cerámica

Tipo	ISO	Microestructura	Descripción del tipo
CA1000	K10 - K25 H10 - H25		Tipo de cerámica mixta K10–K25/H10–H25 sin recubrimiento para el mecanizado entre acabado y medio de acero endurecido y fundición con grafito esferoidal. Buena resistencia al desgaste y tenacidad a la rotura.
CM1000	K10 - K25 H10 - H25		Tipo de cerámica mixta H10–H25/K10–K25 revestida para el acabado o el mecanizado medio de acero templado, acero para herramientas, material HSS y fundición de grafito esferoidal. Buena resistencia al desgaste y tenacidad a la rotura.

Cerámica

Tipo	ISO	Microestructura	Descripción del tipo
CN1000	K05 - K15		Tipo de cerámica K05–K15 Si3N4 sin recubrimiento para el mecanizado entre acabado y medio de fundición gris. Buena resistencia al desgaste y estabilidad térmica.
CS1000	S05 - S20		Tipo de cerámica SiAlON sin recubrimiento para el mecanizado medio y hasta el desbaste de aleaciones de base de níquel, aleaciones de base de cobalto a velocidades de corte de medio a bajo.
CW1400	S10 - S20 H10 - H20		Tipo de cerámica con triquitas no revestida para velocidades de corte de medias a bajas en acero HSS, materiales con alto contenido en cromo y aleaciones de base de cobalto, también con interrupciones de corte. Buena resistencia al desgaste y a las muescas y estabilidad térmica.
CW1800	S10 - S25		Tipo de cerámica con triquitas no revestida para el acabado y el desbastado de aleaciones de base de níquel como Inconel, Nimonic o Hastelloy. Buena resistencia al desgaste y a las muescas y estabilidad térmica.

Metal duro sin recubrimiento

Tipo	ISO	Microestructura	Descripción del tipo
YD101	N05 - N20 K05 - K20	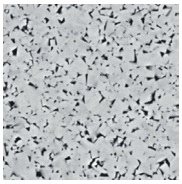	Substrato de metal duro N05–N20/K05–K20 sin recubrimiento para el mecanizado de ligero a medio de aluminio y otros materiales.
YD201	N10 - N30 K10 - K30	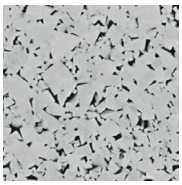	Substrato de metal duro N10–N30/K10–K30 sin recubrimiento para el mecanizado medio de aluminio y otros materiales.

CBN

Tipo	ISO	Microestructura	Descripción del tipo
YCB112	S10 – S20		Tipo de CBN S10–S20 soldado, sin recubrimiento, para el mecanizado ligero de acero templado y superaleaciones. Muy buena resistencia al desgaste y estabilidad térmica.
YCB113	H01 - H10		Tipo de CBN H01–H10 soldado, sin recubrimiento, para el mecanizado ligero de acero templado con un corte liso. Elevada resistencia al desgaste y productividad a velocidades de corte más elevadas.
YCB121	H10 - H25		Tipo de CBN H10–H25 soldado, sin recubrimiento, para el mecanizado de ligero a medio de acero templado con un corte entre liso y ligeramente interrumpido. Buena resistencia al desgaste y buena tenacidad para un uso universal.
YCB131	H20 - H35		Tipo de CBN H20–H35 soldado, sin recubrimiento, para el mecanizado de ligero a medio de acero endurecido con un corte interrumpido. Buena resistencia al desgaste y óptima tenacidad para un proceso seguro.
YCB113C	H01 - H10		Tipo de CBN H01–H10 soldado, con recubrimiento, para el mecanizado ligero de acero templado con un corte liso. Elevada resistencia al desgaste y productividad con altas velocidades de corte.
YCB121C	H10 - H25		Tipo de CBN H10–H25 soldado, con recubrimiento, para el mecanizado ligero a medio de acero templado con un corte entre liso y ligeramente interrumpido. Buena resistencia al desgaste y buena tenacidad para un uso universal.
YCB131C	H20 - H25		Tipo de CBN H20–H35 soldado, con recubrimiento, para el mecanizado ligero a medio de acero templado con un corte interrumpido. Buena resistencia al desgaste y óptima tenacidad para un proceso seguro.
YCB215	K10 - K20		Tipo de CBN K10–K20 CBN soldado, sin recubrimiento, para el mecanizado de ligero a medio de materiales de fundición. Buena resistencia al desgaste y conductividad térmica.

CBN

Tipo	ISO	Microestructura	Descripción del tipo
YZB630	H20 - H30		Tipo de CBN macizo H20-H30 sin recubrimiento para el mecanizado medio de acero templado en un corte de ligera a medianamente interrumpido. Buena combinación de resistencia al desgaste y estabilidad térmica.
YZB630C	H20 - H30		Tipo de CBN macizo H20-H30 con recubrimiento para el mecanizado medio de acero templado en un corte de ligera a medianamente interrumpido. Buena combinación de resistencia al desgaste y estabilidad térmica.
YZB223	K10 - K25		Tipo de cerámica mixta K10–K25/H10–H25 sin recubrimiento para el mecanizado entre acabado y medio de acero endurecido y fundición con grafito esferoidal. Buena resistencia al desgaste y tenacidad a la rotura.

PCD

Tipo	ISO	Microestructura	Descripción del tipo
YCD421	N01 - N10	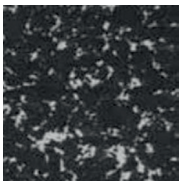	Tipo de PCD N01–N10 soldado, sin recubrimiento, para el mecanizado ligero de aleaciones de aluminio con una proporción de silicio inferior al 12 %, materiales compuestos, cobre/ magnesio y sus aleaciones. Tipo de grano medio con una buena resistencia al de

Cermet

Tipo	ISO	Microestructura	Descripción del tipo
YNG151	P10 – P20	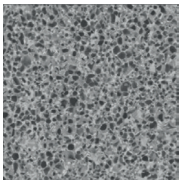	Tipos de Cermets P10–P20 sin recubrimiento para el acabado de acero y acero inoxidable. Buena resistencia a la deformación plástica. Consigue muy buenas calidades superficiales.
YNG151C	P10 – P20	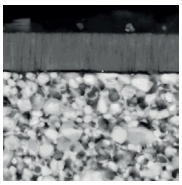	Tipos de Cermets P10–P20 recubiertos para el acabado de acero y acero inoxidable. Buena resistencia a la deformación plástica. Consigue muy buenas calidades superficiales.

Cermet

Tipo	ISO	Microestructura	Descripción del tipo
YNT251	P05 – P15	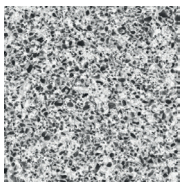	Tipos de Cermets P05–P15 sin recubrimiento para el acabado de acero y acero inoxidable. Muy buena resistencia al desgaste y tenacidad, especialmente en el torneado.

Notas

Tipos de metal duro recubiertos de CVD para acero

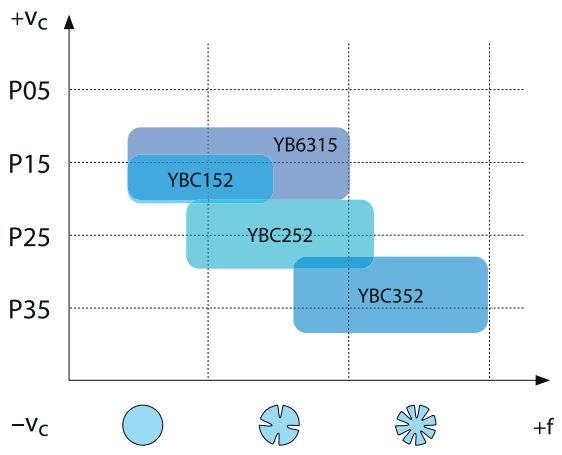

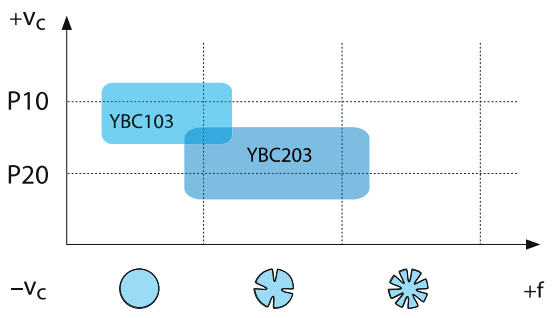

Tipos de cermet para acero

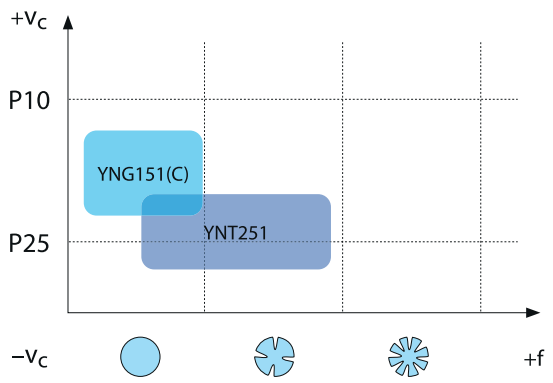

Tipos de metal duro recubiertos de CVD para acero inoxidable

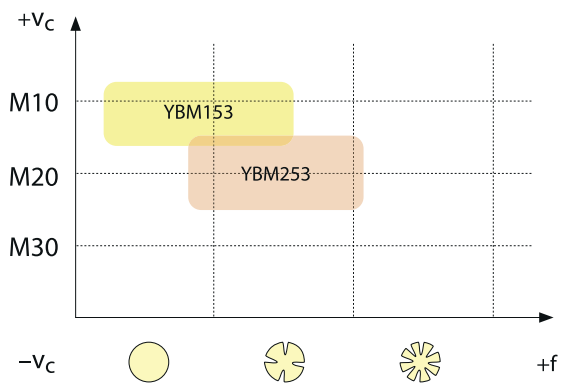

Tipos de metal duro recubiertos de PVD para acero inoxidable

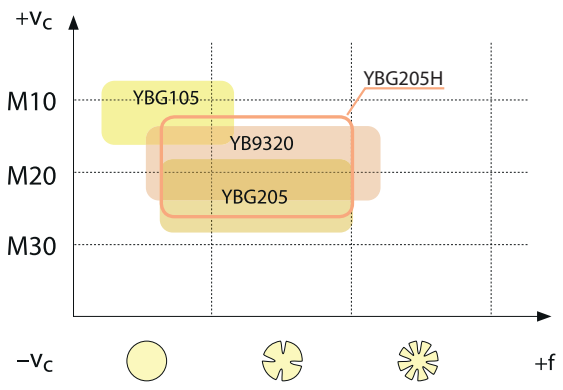

Tipos de metal duro recubiertos de CVD para fundiciones

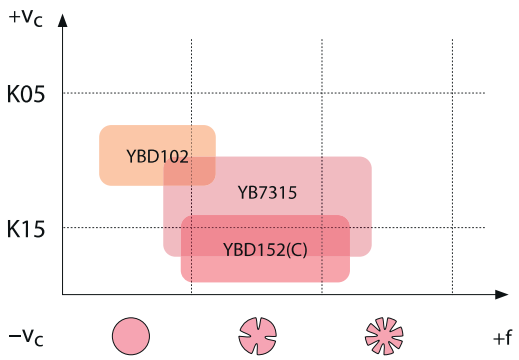

Tipos de CBN para fundiciones

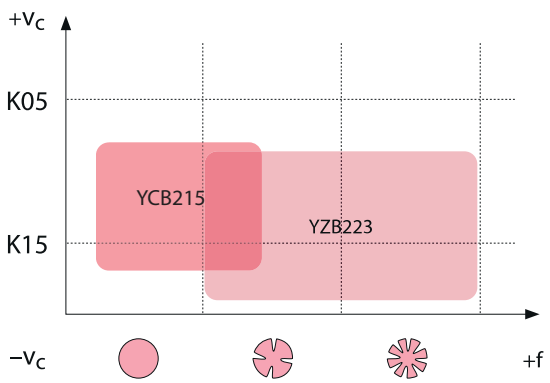

Tipos de cerámica para fundiciones

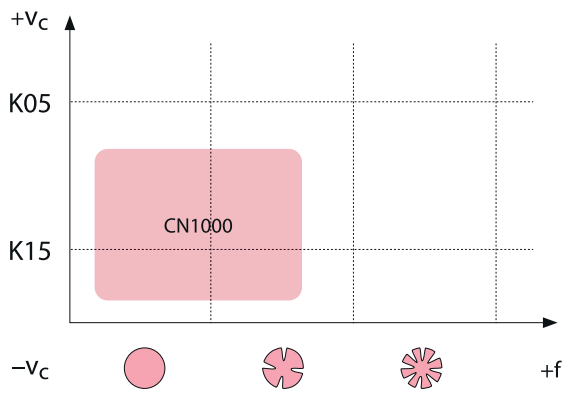

Tipos de metal duro recubiertos de PVD para superaleaciones

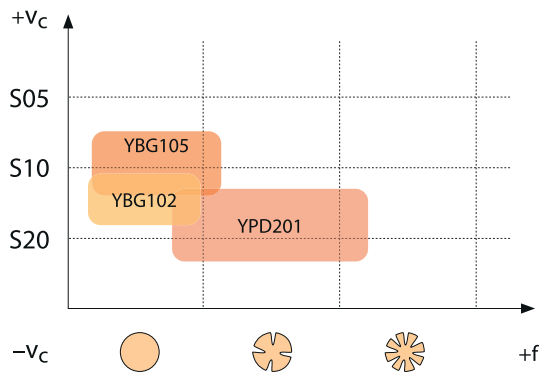

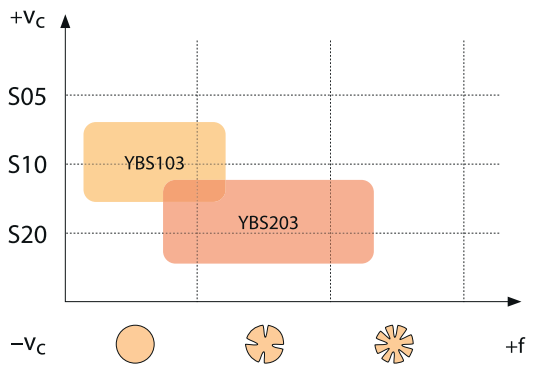

Tipos de cerámica para superaleaciones (Whisker)

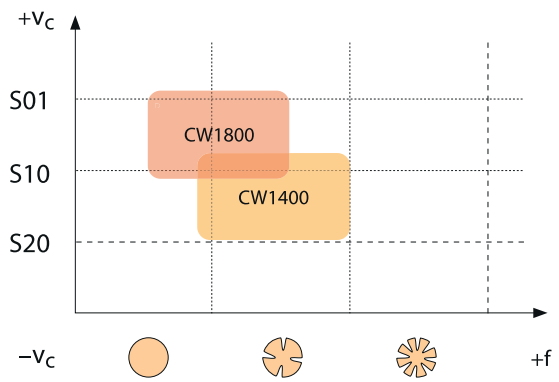

Tipos de cerámica para superaleaciones (SiAlON)

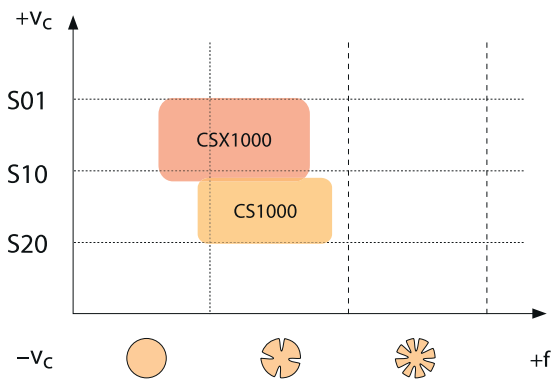

Tipos de CBN para superaleaciones

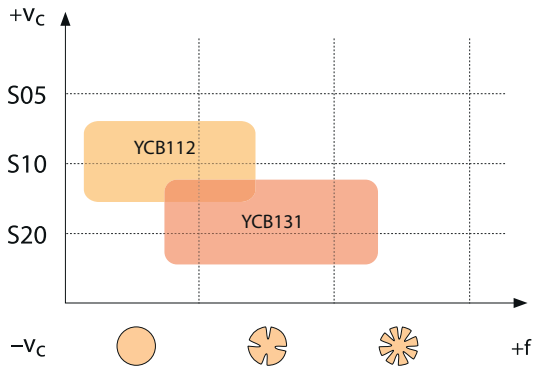

Tipos de metal duro para metales no férricos

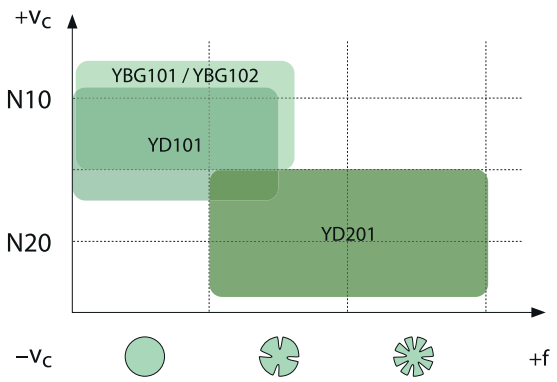

Tipos de PKD para metales no férricos

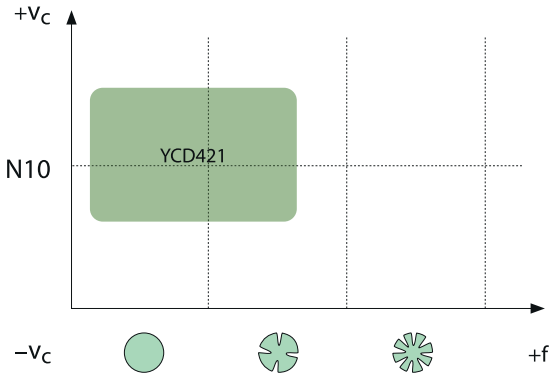

Tipos de CBN para acero endurecido

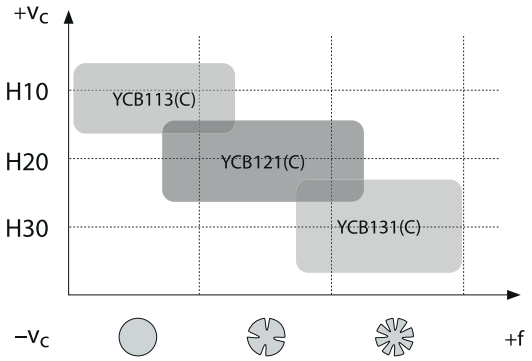

Tipos de cerámica para acero endurecido

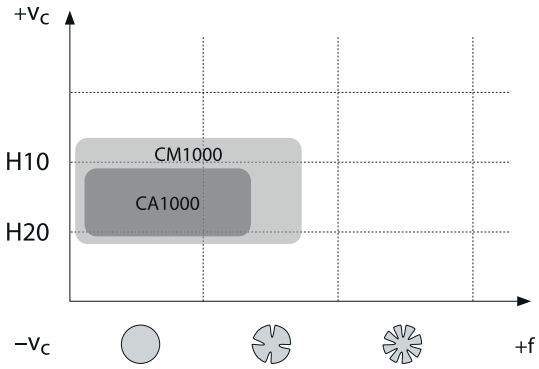

Ámbito de aplicación de los tipos – torneado general

	ISO	HC[1] (CVD)	HC[1] (PVD)	HT	HC[2]	Ceramic	HW	CBN	PCD
P	P01	YBC103							
	P10	YBC103, YB6315		YNG151, YNT251	YNG151C				
	P20	YB6315, YBC152, YBC203, YBC252		YNT251					
	P30	YBC252, YBC352							
	P40	YBC352							
M	M01		YBG105						
	M10	YBM153	YBG105, YB9320	YNG151	YNG151C				
	M20	YBM153, YBM253	YB9320, YBG205(H)						
	M30	YBM253							
	M40								
K	K01					CN1000		YCB215	
	K10	YBD102, YBD152, YB7315, YBD152C				CN1000	YD201	YCB215, YZB223	
	K20	YB7315, YBD152C					YD201	YZB223	
	K30	YBD152C							
N	N01								
	N10		YBG101, YBG102				YD101, YD201		YCD421
	N20		YBG102				YD201		YCD421
	N30								
S	S01		YBS103			CSX1000		YCB112	
	S10		YBS103, YBG102, YBG105, YB9320, YPD201			CSX1000, CS1000, CW1400, CW1800		YCB112, YCB131	
	S20		YBG105, YB9320, YPD201			CW1400, CW1800		YCB131	
	S30								
H	H01								
	H10					CA1000, CM1000		YCB113(C), YCB121(C), YCB131(C)	
	H20					CM1000		YCB121(C), YCB131(C)	
	H30							YCB131(C)	

P	Acero
M	Acero inoxidable
K	Fundiciones
N	Metales no ferríticos
S	Materiales de alta resistencia térmica
H	Materiales endurecidos

HC[1] Metal duro con recubrimiento
HT Cermet sin recubrimiento
HC[2] Cermet con recubrimiento
HW Metal duro sin recubrimiento

Norma ISO

T	N	M	G	22	04	08	(N)	–	DM
1	2	3	4	5	6	7	8		9

Forma de placa

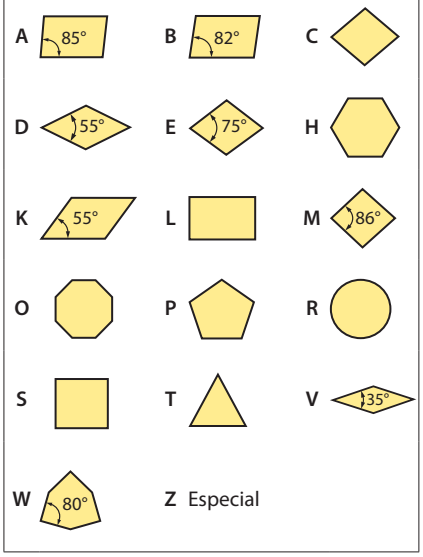

1

Ángulo de incidencia

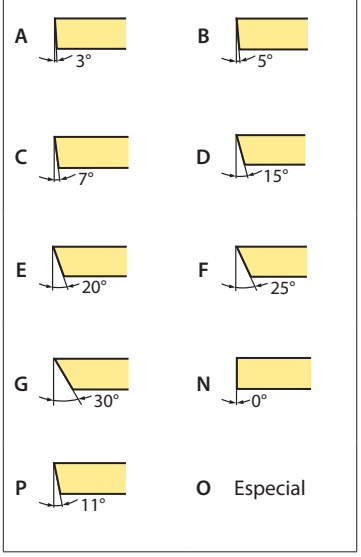

2

Clase de tolerancia

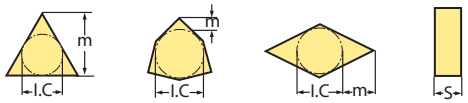

Code	I.C [mm]	m [mm]	S [mm]
A	±0,025	±0,005	±0,025
C	±0,025	±0,013	±0,025
E	±0,025	±0,025	±0,025
F	±0,013	±0,005	±0,025
G	±0,025	±0,025	±0,130
H	±0,013	±0,013	±0,025
J	±0,05–0,15	±0,005	±0,025
K	±0,05–0,15	±0,013	±0,025
L	±0,05–0,15	±0,025	±0,025
M	±0,05–0,15	±0,08–0,20	±0,130
N	±0,05–0,15	±0,08–0,20	±0,025
U	±0,08–0,25	±0,13–0,38	±0,130

3

Características de fijación (sistema métrico)

Forma de placa

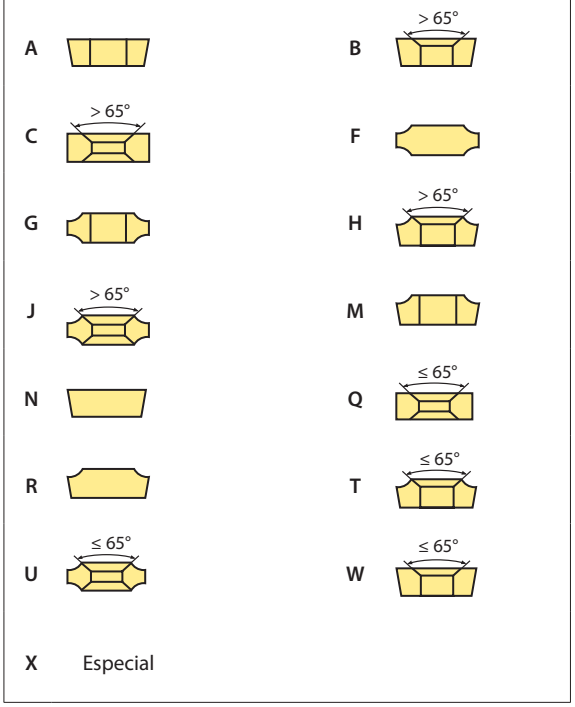

4

Longitud de hélice l [mm]

I.C [mm]	Forma de placa C	D	R	S	T	V	W	K
3,97					06			
5,0			05					
5,56					09			
6,0			06					
6,35	06	07			11	11		
8,0			08					
9,525	09	11	09	09	16	16	06	16
10,0			10					
12,0			12					
12,7	12	15	12	12	22	22	08	
15,875	16		15	15	27			
16,0		19	16					
19,05	19		19	19	33			
20,0			20					
25,0	25	25	25					
25,4			25	25				
31,75			31					
32			32					

5

Espesor de placa S [mm]			
Code	S	Code	S
00	0,79	**T5**	5,95
T0	0,99	**06**	6,35
01	1,59	**T6**	6,75
T1	1,98	**07**	7,94
02	2,38	**09**	9,52
T2	2,58	**T9**	9,72
03	3,18	**11**	11,11
T3	3,97	**12**	12,70
04	4,76		
T4	4,96		
05	5,56		

6

Radio de punta de placa r [mm]	
Code	r
00	–
02	0,2
04	0,4
08	0,8
12	1,2
16	1,6
20	2,0
24	2,4
32	3,2
X	Especial
MO	Placas redondas

7

Dirección de corte

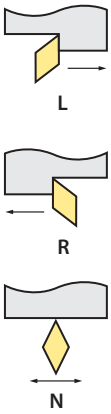

8

Vista general de rompevirutas
(a partir de la página A16)

9

Norma ANSI

T	N	M	G	4	3	2	(N)	–	DM
1	2	3	4	5	6	7	8		9

Círculo inscrito		
Code	[mm]	Pulgadas
2	6.35	0.250
3	9.525	0.375
4	12.7	0.500
5	15.875	0.625
6	19.05	0.750
8	25.4	1.000

5

Espesor de placa		
Code	[mm]	Pulgadas
2	3.18	0.125
3	4.76	0.187
4	6.35	0.250
5	7.94	0.313
6	9.52	0.375

6

Radio de punta de placa		
Code	[mm]	Pulgadas
0	0.2	0.008
1	0.4	0.016
2	0.8	0.031
3	1.2	0.047
4	1.6	0.063
5	2.0	0.079
6	2.4	0.094

7

Tabla comparativa para placas intercambiables giratorias generales (sistema métrico/imperial)

Ángulo negativo/placa

	ISO	Pulgada
Tipo C Forma de placa	090304	321
	090308	322
	120404	431
	120408	432
	120412	433
	120416	434
	160608	542
	160612	543
	160616	544
	190608	642
	190612	643
	190616	644
	190624	646
	250724	856
	250732	858
	250924	866
	250932	868
Tipo D Forma de placa	110404	331
	110408	332
	110412	333
	150404	431
	150408	432
	150412	433
	150604	441
	150608	442
	150612	443
	150616	444
	190608	542
	190612	543
Tipo V Forma de placa	160404	331
	160408	332
	160412	333
Tipo R Forma de placa	0903MO	32
	1204MO	43

	ISO	Pulgada
Tipo W Forma de placa	06T304	3(2.5)1
	06T308	3(2.5)2
	06T312	3(2.5)3
	060404	331
	060408	332
	060412	333
	080404	431
	080408	432
	080412	433
Tipo T Forma de placa	113304	221
	110308	222
	160404	331
	160408	332
	160412	333
	220404	431
	220408	432
	220412	433
	220416	434
	270608	542
	270612	543
	270616	544
Tipo S Forma de placa	090304	321
	090308	322
	090312	323
	120404	431
	120408	432
	120412	433
	120416	434
	150608	542
	150612	543
	150616	544
	190412	633
	190424	636
	190612	643
	190616	644
	250724	856
	250732	858
	250924	866
	250932	868

Ángulo positivo/placa

	ISO	Pulgada
Tipo C Forma de placa	060202	2(1.5)0
	060204	2(1.5)1
	060208	2(1.5)2
	09T302	3(2.5)0
	09T304	3(2.5)1
	09T308	3(2.5)2
	120404	431
	120408	432
	120412	433
Tipo T Forma de placa	06T102	1.2(1.2)0
	06T104	1.2(1.2)1
	06T108	1.2(1.2)2
	090202	1.8(1.5)0
	090204	1.8(1.5)1
	090208	1.8(1.5)2
	110202	2(1.5)0
	110204	2(1.5)1
	110208	2(1.5)2
	110302	220
	110304	221
	110308	222
	16T302	30
	16T304	31
	16T308	32
	16T312	33
	160400	330
	220408	432
	220412	433
	220416	434
	270408	532
	27041 2	533
	330612	643
	330616	644

	ISO	Pulgada
Tipo D Forma de placa	070202	2(1.5)0
	070204	2(1.5)1
	070208	2(1.5)2
	11T302	3(2.5)0
	11T304	3(2.5)1
	11T308	3(2.5)2
	11T312	3(2.5)3
Tipo S Forma de placa	060204	2(1.5)1
	09T302	3(2.5)0
	09T304	3(2.5)1
	09T308	3(2.5) 2
	120404	431
	120408	432
	120412	433
	150404	531
	150408	532
	150412	533
	190408	632
	190412	633
	190416	634
Tipo V Forma de placa	110202	2(1.5)0
	110204	2(1.5)1
	110208	2(1.5)2
	110302	220
	110304	221
	110308	222
	160402	330
	160404	331
	160408	332
	160412	333

Placa de torneado

- ● Buenas condiciones de mecanizado
- ✱ Condiciones normales de mecanizado
- ✱ Condiciones desfavorables

CNMG	L	I.C	S	d
12 04	12,9	12,7	4,76	5,16

Placa negativa CN**

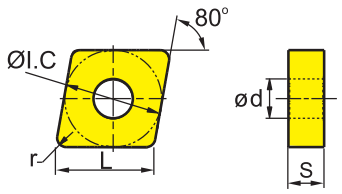

	HC¹ (CVD)												HC¹ (PVD)							HT		HC²	HW	
	YBC103	YB6315	YBC152	YBC203	YBC252	YBC352	YBM153	YBM253	YBD102	YB7315	YBD152	YBD152C	YBG101	YBG102	YBG105	YBG205	YBG205H	YB9320	YBS103	YNG151	YNT251	YNG151C	YD101	YD201
P	●	●	●	✱	✱	✱										✱	✱	✱		●	✱	●		
M							○	✱						○	○	✱	✱	✱	○	○	✱	○		
K									●	✱	✱	✱												
N													●	●									●	✱
S														●	●	✱	✱	✱	●				●	✱
H																								

	ISO	r	a_p	f	YBC103	YB6315	YBC152	YBC203	YBC252	YBC352	YBM153	YBM253	YBD102	YB7315	YBD152	YBD152C	YBG101	YBG102	YBG105	YBG205	YBG205H	YB9320	YBS103	YNG151	YNT251	YNG151C	YD101	YD201
WG	**CNMG120404-WG**	0,4	0,25-3,00	0,05-0,25			○																					
	CNMG120408-WG	0,8	0,5-5,0	0,15-0,70			●		○																			
	CNMG120412-WG	1,2	0,8-6,0	0,20-0,75			●																					
Wiper																												

● Desde el almacén ○ Bajo pedido

YBC152F, YBC252F, YBM153F, YBM253F disponible

HC¹ Metal duro con recubrimiento
HT Cermet sin recubrimiento
HC² Cermet con recubrimiento
HW Metal duro sin recubrimiento

Portaherramientas

DCKNR/L	DCLNR/L	PCBNR/L	PCBNR/LC	PCKNR/L	PCLNR/LC	PCLNR/L
Kr: 75°	Kr: 95°	Kr: 75°	Kr: 75°	Kr: 75°	Kr: 95°	Kr: 95°
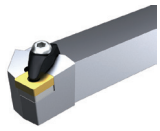	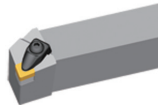	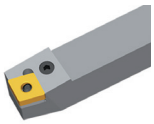	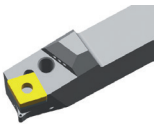	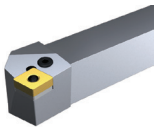	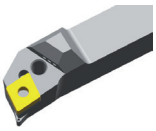	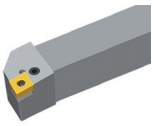
A263	A262	A270	A286	A271	A287	A272

MCBNR/L	MCLNR/L	S***-PCLNR/L
Kr: 75°	Kr: 95°	Kr: 95°
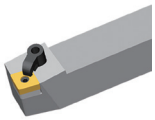	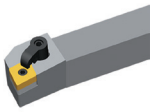	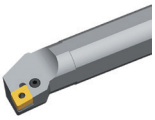
A291	A292	A370

Código de sistema A52 | Selección de tipos A46 | Información técnica A607 | Parametros A414

Torneado general

Placas intercambiables negativas

Placa de torneado

- Buenas condiciones de mecanizado
- Condiciones normales de mecanizado
- Condiciones desfavorables

CNMG	L	I.C	S	d
09 03	9,7	9,525	3,18	3,81
12 04	12,9	12,7	4,76	5,16

Placa negativa CN**

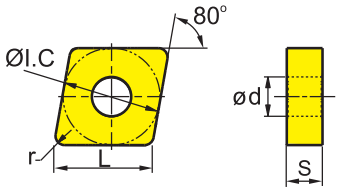

	HC¹ (CVD)												HC¹ (PVD)						HT		HC²		HW			
	YBC103	YB6315	YBC152	YBC203	YBC252	YBC352	YBM153	YBM253	YBD102	YB7315	YBD152	YBD152C	YBG101	YBG102	YBG105	YBG205	YBG205H	YB9320	YBS103	YNG151	YNT251	YNG151C	YD101	YD201		
P	●	●	●	✱	✱	✱										✱	✱	✱		●	✱	●				
M							○	✱						○	○	✱	✱	✱	○	○	✱	○				
K									●	✱	✱	✱														
N													●	●									●	✱		
S														●	●	✱	✱	✱	●				●	✱		
H																										

	ISO	r	a_p	f	YBC103	YB6315	YBC152	YBC203	YBC252	YBC352	YBM153	YBM253	YBD102	YB7315	YBD152	YBD152C	YBG101	YBG102	YBG105	YBG205	YBG205H	YB9320	YBS103	YNG151	YNT251	YNG151C	YD101	YD201
ADF Acabado	**CNMG120404-ADF**	0,4	0,5-3,0	0,05-0,30		●														●		●						
	CNMG120408-ADF	0,8	0,5-3,0	0,1-0,4		●														○		●			●			
	CNMG120412-ADF	1,2	0,8-3,0	0,15-0,50		○																●			●			
DF Acabado	**CNMG090304-DF**	0,4	0,25-1,50	0,07-0,30			○		○																			
	CNMG090308-DF	0,8	0,3-1,5	0,1-0,3			●																					
	CNMG120404-DF	0,4	0,25-1,50	0,07-0,30			●		○																			
	CNMG120408-DF	0,8	0,3-1,5	0,1-0,4			●		○																			
	CNMG120412-DF	1,2	0,35-1,50	0,10-0,35			○		○																			
EF Acabado	**CNMG090304-EF**	0,4	0,5-2,0	0,05-0,20							○									●	○							
	CNMG090308-EF	0,8	0,5-2,0	0,05-0,25							○									●	○							
	CNMG120404-EF	0,4	0,5-2,5	0,05-0,20							●									●	●							
	CNMG120408-EF	0,8	0,5-2,5	0,05-0,25							●									●	●							
	CNMG120412-EF	1,2	0,5-2,5	0,10-0,35							○									○	○							

● Desde el almacén ○ Bajo pedido

YBC152F, YBC252F, YBM153F, YBM253F disponible

HC¹ Metal duro con recubrimiento
HT Cermet sin recubrimiento
HC² Cermet con recubrimiento
HW Metal duro sin recubrimiento

Portaherramientas

DCKNR/L	DCLNR/L	PCBNR/L	PCBNR/LC	PCKNR/L	PCLNR/LC	PCLNR/L
Kr: 75°	Kr: 95°	Kr: 75°	Kr: 75°	Kr: 75°	Kr: 95°	Kr: 95°
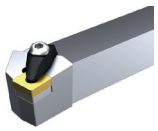	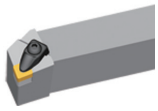	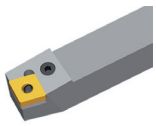	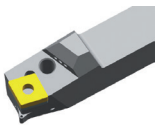	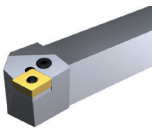	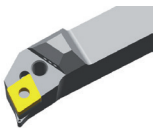	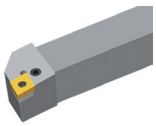
A263	A262	A270	A286	A271	A287	A272

MCBNR/L	MCLNR/L	A***-PCLNR/L
Kr: 75°	Kr: 95°	Kr: 95°
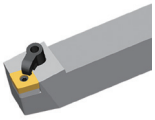	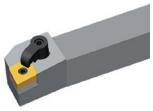	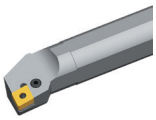
A291	A292	A370

Código de sistema A52 | Selección de tipos A46 | Información técnica A607 | Parametros A414

Placa de torneado

- Buenas condiciones de mecanizado
- Condiciones normales de mecanizado
- Condiciones desfavorables

CN**	L	I.C	S	d
09 03	9,7	9,525	3,18	3,81
12 04	12,9	12,7	4,76	5,16

Placa negativa CN**

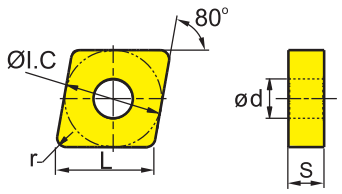

	HC¹ (CVD)											HC¹ (PVD)							HT		HC²	HW	
	YBC103	YB6315	YBC152	YBC203	YBC252	YBC352	YBM153	YBM253	YBD102	YB7315	YBD152	YBD152C	YBG101	YBG102	YBG105	YBG205	YBG205H	YB9320	YBS103	YNG151	YNT251	YNG151C	YD101	YD201
P	●	●	●	◍	◍	◍										◍	◍	◍		●	◍	●		
M							○	◍						○	○	◍	◍	◍	○	○	◍	○		
K									●	◍	◍	◍												
N													●	●									●	◍
S														●	○	◍	◍	◍	●				●	◍
H																								

	ISO	r	a_p	f	YBC103	YB6315	YBC152	YBC203	YBC252	YBC352	YBM153	YBM253	YBD102	YB7315	YBD152	YBD152C	YBG101	YBG102	YBG105	YBG205	YBG205H	YB9320	YBS103	YNG151	YNT251	YNG151C	YD101	YD201
NF Acabado	**CNEG120404-NF**	0,4	0,2-2,5	0,05-0,30															●									
	CNEG120408-NF	0,8	0,2-2,5	0,10-0,35															●								○	
	CNEG120412-NF	1,2	0,2-2,5	0,13-0,40															○									
SF Acabado	**CNMG090304-SF**	0,4	0,05-0,50	0,05-0,30																						●		
	CNMG120404-SF	0,4	0,1-1,5	0,05-0,30																						●		
	CNMG120408-SF	0,8	0,1-1,5	0,10-0,35																						●		
XF Acabado	**CNMG120404-XF**	0,4	0,5-2,5	0,1-0,25	●			●																				
	CNMG120408-XF	0,8	0,5-2,5	0,1-0,30	●			●																				
	CNMG120412-XF	1,2	0,5-2,5	0,1-0,35	●			●																				

● Desde el almacén ○ Bajo pedido

HC¹ Metal duro con recubrimiento
HT Cermet sin recubrimiento
HC² Cermet con recubrimiento
HW Metal duro sin recubrimiento

Portaherramientas

DCKNR/L	DCLNR/L	PCBNR/L	PCBNR/LC	PCKNR/L	PCLNR/LC	PCLNR/L
Kr: 75°	Kr: 95°	Kr: 75°	Kr: 75°	Kr: 75°	Kr: 95°	Kr: 95°
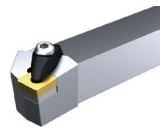	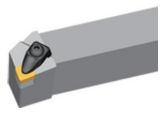	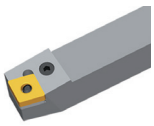	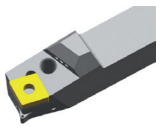	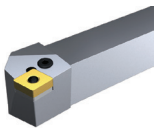	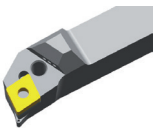	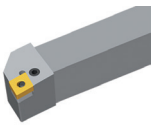
A263	A262	A270	A286	A271	A287	A272

MCBNR/L	MCLNR/L	A***-PCLNR/L
Kr: 75°	Kr: 95°	Kr: 95°
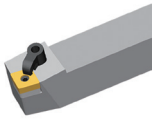	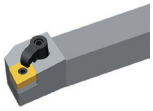	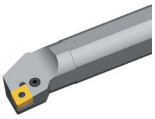
A291	A292	A370

Código de sistema A52 | Selección de tipos A46 | Información técnica A607 | Parametros A414

Torneado general

Placas intercambiables negativas

Placa de torneado

CNMG	L	I.C	S	d
09 03	9,7	9,525	3,18	3,81
12 04	12,9	12,7	4,76	5,16
16 06	16,1	15,875	6,35	6,35
19 06	19,3	19,05	6,35	7,94

- Buenas condiciones de mecanizado
- Condiciones normales de mecanizado
- Condiciones desfavorables

Placa negativa CN**

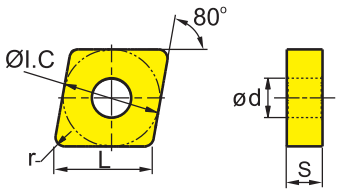

	HC¹ (CVD)												HC¹ (PVD)						HT		HC²		HW		
P	○	○	○	⊛	⊛	⊛									⊛	⊛	⊛		○	⊛	○				
M							○	⊛					○	○	⊛	⊛	⊛	○	○	⊛	○				
K									○	⊛	⊛	⊛													
N													○	○									○	⊛	
S													○	○	⊛	⊛	⊛	○					○	⊛	
H																									

	ISO	r	a_p	f	YBC103	YB6315	YBC152	YBC203	YBC252	YBC352	YBM153	YBM253	YBD102	YB7315	YBD152	YBD152C	YBG101	YBG102	YBG105	YBG205	YBG205H	YB9320	YBS103	YNG151	YNT251	YNG151C	YD101	YD201
PM Mecanizado medio	**CNMG090304-PM**	0,4	0,4-4,0	0,1-0,3					○																			
	CNMG090308-PM	0,8	0,5-4,0	0,15-0,50					○																			
	CNMG120404-PM	0,4	0,4-5,5	0,1-0,3			○		●				○		●													
	CNMG120408-PM	0,8	0,5-5,5	0,15-0,50			●		●	○			●		●													
	CNMG120412-PM	1,2	0,8-5,5	0,18-0,60			●		●						●													
	CNMG120416-PM	1,6	1,0-5,5	0,23-0,65			○		○				○		○													
	CNMG160608-PM	0,8	0,5-7,2	0,15-0,50			○		●				○		○													
	CNMG160612-PM	1,2	0,8-7,2	0,18-0,60			○		●				○		●													
	CNMG160616-PM	1,6	1,0-7,2	0,23-0,65					●						○													
	CNMG190608-PM	0,8	0,5-8,6	0,15-0,50					●																			
	CNMG190612-PM	1,2	0,8-8,6	0,18-0,60					○						●													
	CNMG190616-PM	1,6	1,0-8,6	0,23-0,65					○						○													

● Desde el almacén ○ Bajo pedido

YBC152F, YBC252F, YBM153F, YBM253F disponible

HC¹ Metal duro con recubrimiento
HT Cermet sin recubrimiento
HC² Cermet con recubrimiento
HW Metal duro sin recubrimiento

Portaherramientas

DCKNR/L	DCLNR/L	PCBNR/L	PCBNR/LC	PCKNR/L	PCLNR/LC	PCLNR/L
Kr: 75°	Kr: 95°	Kr: 75°	Kr: 75°	Kr: 75°	Kr: 95°	Kr: 95°
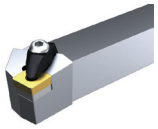	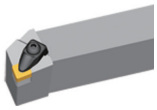	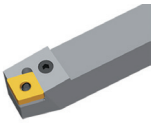	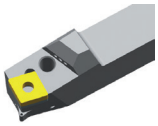	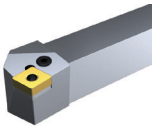	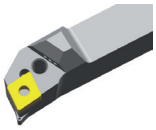	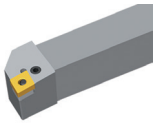
A263	A262	A270	A286	A271	A287	A272

MCBNR/L	MCLNR/L	A***-PCLNR/L
Kr: 75°	Kr: 95°	Kr: 95°
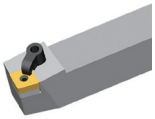	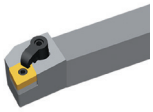	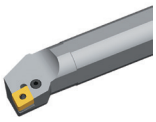
A291	A292	A370

Código de sistema A52 | Selección de tipos A46 | Información técnica A607 | Parametros A414

Placa de torneado

- Buenas condiciones de mecanizado
- Condiciones normales de mecanizado
- Condiciones desfavorables

CNMG	L	I.C	S	d
12 04	12,9	12,7	4,76	5,16
16 06	16,1	15,875	6,35	6,35
19 06	19,3	19,05	6,35	7,94

Placa negativa CN**

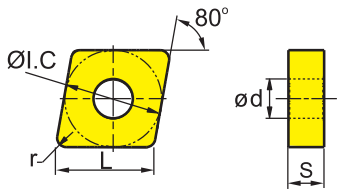

	HC¹ (CVD)											HC¹ (PVD)							HT		HC²	HW	
	YBC103	YB6315	YBC152	YBC203	YBC252	YBC352	YBM153	YBM253	YBD102	YB7315	YBD152	YBD152C	YBG101	YBG102	YBG105	YBG205	YBG205H	YB9320	YBS103	YNG151	YNT251	YNG151C	YD101	YD201
P	○	○	○	✲	✲	✲										✲	✲	✲		○	✲	○		
M							○	✲					○	○	✲	✲	✲	○		○	✲	○		
K									○	✲	✲	✲												
N													○	○									✲	✲
S														○	○	✲	✲	✲	○				○	✲
H																								

	ISO	r	a_p	f	YBC103	YB6315	YBC152	YBC203	YBC252	YBC352	YBM153	YBM253	YBD102	YB7315	YBD152	YBD152C	YBG101	YBG102	YBG105	YBG205	YBG205H	YB9320	YBS103	YNG151	YNT251	YNG151C	YD101	YD201
XM Mecanizado medio	**CNMG120404-XM**	0,4	1-4,2	0,2-0,3	●			○																				
	CNMG120408-XM	0,8	1-4,2	0,2-0,4	●			●																				
	CNMG120412-XM	1,2	1-4,2	0,2-0,6	●			●																				
	CNMG120416-XM	1,6	1-4,2	0,2-0,65	●			●																				
	CNMG160608-XM	0,8	1-5,6	0,2-0,4	●			●																				
	CNMG160612-XM	1,2	1-5,6	0,2-0,6	●			●																				
	CNMG160616-XM	1,6	1-5,6	0,2-0,65	○			●																				
	CNMG190608-XM	0,8	1-6,65	0,2-0,4	●			●																				
	CNMG190612-XM	1,2	1-6,65	0,2-0,6	○			●																				
	CNMG190616-XM	1,6	1-6,65	0,2-0,65	○			●																				
XMH Mecanizado medio	**CNMG120408-XMH**	0,8	1,0-4,2	0,2-0,4	○			●																				
	CNMG120412-XMH	1,2	1,0-4,2	0,2-0,6	○			○																				
	CNMG160608-XMH	0,8	1,0-5,6	0,2-0,4	○			○																				
	CNMG160612-XMH	1,2	1,0-5,6	0,2-0,6	○			○																				
	CNMG160616-XMH	1,6	1,0-5,6	0,2-0,8	○			○																				

● Desde el almacén ○ Bajo pedido

HC¹ Metal duro con recubrimiento
HT Cermet sin recubrimiento
HC² Cermet con recubrimiento
HW Metal duro sin recubrimiento

Portaherramientas

DCKNR/L	DCLNR/L	PCBNR/L	PCBNR/LC	PCKNR/L	PCLNR/LC	PCLNR/L
Kr: 75°	Kr: 95°	Kr: 75°	Kr: 75°	Kr: 75°	Kr: 95°	Kr: 95°
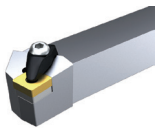	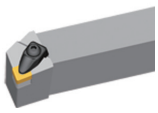	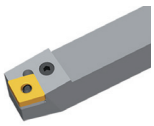	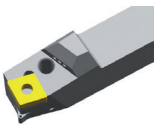	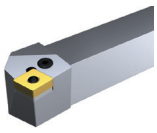	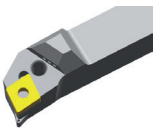	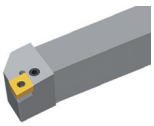
A263	A262	A270	A286	A271	A287	A272

MCBNR/L	MCLNR/L	S***-PCLNR/L
Kr: 75°	Kr: 95°	Kr: 95°
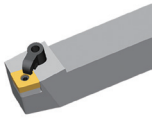	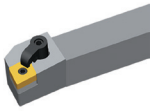	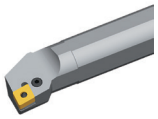
A291	A292	A370

Código de sistema A52 | Selección de tipos A46 | Información técnica A607 | Parametros A414

Torneado general

Placas intercambiables negativas

Placa de torneado

CNMG	L	I.C	S	d
09 03	9,7	9,525	3,18	3,81
12 04	12,9	12,7	4,76	5,16
16 06	16,1	15,875	6,35	6,35
19 06	19,3	19,05	6,35	7,94

- Buenas condiciones de mecanizado
- Condiciones normales de mecanizado
- Condiciones desfavorables

Placa negativa CN**

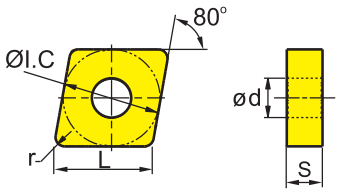

	HC¹ (CVD)												HC¹ (PVD)						HT		HC²		HW		
	YBC103	YB6315	YBC152	YBC203	YBC252	YBC352	YBM153	YBM253	YBD102	YB7315	YBD152	YBD152C	YBG101	YBG102	YBG105	YBG205	YBG205H	YB9320	YBS103	YNG151	YNT251	YNG151C	YD101	YD201	
P	●	●	●	❁	❁	❁										❁	❁	❁		●	❁	●			
M							○	❁						○	○	❁	❁	❁	○	○	❁	○			
K									●	❁	❁	❁													
N													●	●									●	❁	
S														●	●	❁	❁	❁	●				●	❁	
H																									

	ISO	r	a_p	f	YBC103	YB6315	YBC152	YBC203	YBC252	YBC352	YBM153	YBM253	YBD102	YB7315	YBD152	YBD152C	YBG101	YBG102	YBG105	YBG205	YBG205H	YB9320	YBS103	YNG151	YNT251	YNG151C	YD101	YD201
DM Mecanizado medio	**CNMG090304-DM**	0,4	0,4-4,0	0,1-0,3			○		○																			
	CNMG090308-DM	0,8	0,5-4,0	0,15-0,50			○		●																			
	CNMG090312-DM	1,2	0,5-3,0	0,1-0,4					○																			
	CNMG120404-DM	0,4	0,4-5,5	0,1-0,3			●		●																			
	CNMG120408-DM	0,8	0,5-5,5	0,15-0,50		○	●		●	●	○	●																
	CNMG120412-DM	1,2	0,8-5,5	0,18-0,60		○	●		●		○	○																
	CNMG120416-DM	1,6	1,0-5,5	0,23-0,65			○		○																			
	CNMG160608-DM	0,8	0,5-7,2	0,15-0,50			○		●																			
	CNMG160612-DM	1,2	0,8-7,2	0,18-0,60			●		●																			
	CNMG160616-DM	1,6	1,0-7,2	0,23-0,65			○		●																			
	CNMG190608-DM	0,8	0,5-8,6	0,15-0,50			○		●																			
	CNMG190612-DM	1,2	0,8-8,6	0,18-0,60			●		●																			
	CNMG190616-DM	1,6	1,0-8,6	0,23-0,65					●																			

● Desde el almacén ○ Bajo pedido

YBC152F, YBC252F, YBM153F, YBM253F disponible

HC¹ Metal duro con recubrimiento
HT Cermet sin recubrimiento
HC² Cermet con recubrimiento
HW Metal duro sin recubrimiento

Portaherramientas

DCKNR/L	DCLNR/L	PCBNR/L	PCBNR/LC	PCKNR/L	PCLNR/LC	PCLNR/L
Kr: 75°	Kr: 95°	Kr: 75°	Kr: 75°	Kr: 75°	Kr: 95°	Kr: 95°
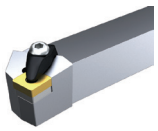		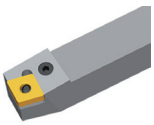	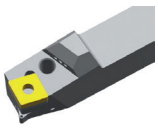	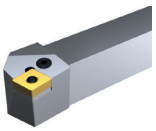	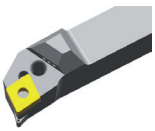	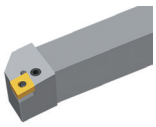
A263	A262	A270	A286	A271	A287	A272

MCBNR/L	MCLNR/L	A***-PCLNR/L
Kr: 75°	Kr: 95°	Kr: 95°
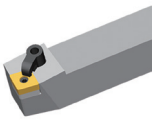	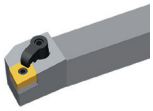	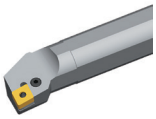
A291	A292	A370

Código de sistema A52 | Selección de tipos A46 | Información técnica A607 | Parametros A414

ZCC-CT

Placa de torneado

- Buenas condiciones de mecanizado
- Condiciones normales de mecanizado
- Condiciones desfavorables

CNMG	L	I.C	S	d
12 04	12,9	12,7	4,76	5,16
16 06	16,1	15,875	6,35	6,35

Placa negativa CN**

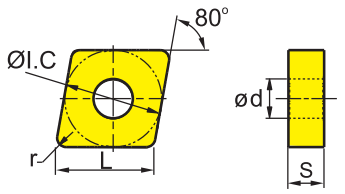

	HC¹ (CVD)											HC¹ (PVD)							HT		HC²	HW	
P	●	●	●	⊛	⊛	⊛									⊛	⊛	⊛		●	⊛	●		
M							○	⊛					○	○	⊛	⊛	⊛	○	○	⊛	○		
K									●	⊛	⊛	⊛											
N													●	●								●	⊛
S														●	○	⊛	⊛	⊛	●			●	⊛
H																							

	ISO	r	a_p	f	YBC103	YB6315	YBC152	YBC203	YBC252	YBC352	YBM153	YBM253	YBD102	YB7315	YBD152	YBD152C	YBG101	YBG102	YBG105	YBG205	YBG205H	YB9320	YBS103	YNG151	YNT251	YNG151C	YD101	YD201
EG Mecanizado medio	**CNMG120404-EG**	0,4	0,5-4,0	0,05-0,30							●	●								○								
	CNMG120408-EG	0,8	0,5-4,0	0,1-0,4							●	●								●	●	○						
	CNMG120412-EG	1,2	0,5-4,0	0,2-0,5								●								●	●	●						
EM Mecanizado medio	**CNMG120404-EM**	0,4	0,5-4,0	0,05-0,30							●	●								●	●							
	CNMG120408-EM	0,8	0,5-5,7	0,15-0,45							●	●								●	●							
	CNMG120412-EM	1,2	0,5-5,7	0,25-0,60							●	●								●	○							
	CNMG120416-EM	1,6	0,5-4,5	0,25-0,55							○										●							
	CNMG160608-EM	0,8	0,5-7,2	0,15-0,45							○	●								●	○							
	CNMG160612-EM	1,2	0,5-7,2	0,25-0,60							●	●								●	○							
	CNMG160616-EM	1,6	0,5-7,2	0.25-0.6																	○							

● Desde el almacén ○ Bajo pedido

YBC152F, YBC252F, YBM153F, YBM253F disponible

HC¹ Metal duro con recubrimiento
HT Cermet sin recubrimiento
HC² Cermet con recubrimiento
HW Metal duro sin recubrimiento

Portaherramientas

DCKNR/L	DCLNR/L	PCBNR/L	PCBNR/LC	PCKNR/L	PCLNR/LC	PCLNR/L
Kr: 75°	Kr: 95°	Kr: 75°	Kr: 75°	Kr: 75°	Kr: 95°	Kr: 95°
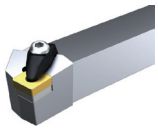	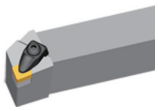	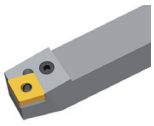	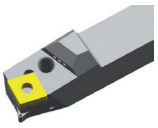	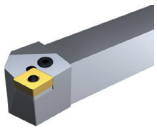	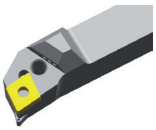	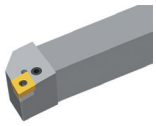
A263	A262	A270	A286	A271	A287	A272

MCBNR/L	MCLNR/L	S***-PCLNR/L
Kr: 75°	Kr: 95°	Kr: 95°
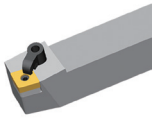	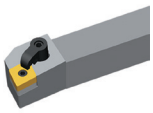	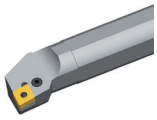
A291	A292	A370

Código de sistema A52 | Selección de tipos A46 | Información técnica A607 | Parametros A414

Torneado general

Placas intercambiables negativas

Placa de torneado

- Buenas condiciones de mecanizado
- Condiciones normales de mecanizado
- Condiciones desfavorables

CNMG	L	I.C	S	d
12 04	12,9	12,7	4,76	5,16
16 06	16,1	15,875	6,35	6,35

Placa negativa CN**

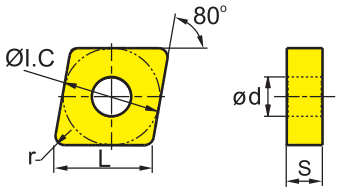

	HC¹ (CVD)												HC¹ (PVD)						HT		HC²		HW	
	YBC103	YB6315	YBC152	YBC203	YBC252	YBC352	YBM153	YBM253	YBD102	YB7315	YBD152	YBD152C	YBG101	YBG102	YBG105	YBG205	YBG205H	YB9320	YBS103	YNG151	YNT251	YNG151C	YD101	YD201
P	●	●	●	⊛	⊛	⊛										⊛	⊛	⊛		●	⊛	●		
M							○	⊛						○	○	⊛	⊛	⊛	○	○	⊛	○		
K									●	⊛	⊛	⊛												
N													●	●									●	⊛
S														○	○	⊛	⊛	⊛	○				○	⊛
H																								

	ISO	r	a_p	f	YBC103	YB6315	YBC152	YBC203	YBC252	YBC352	YBM153	YBM253	YBD102	YB7315	YBD152	YBD152C	YBG101	YBG102	YBG105	YBG205	YBG205H	YB9320	YBS103	YNG151	YNT251	YNG151C	YD101	YD201
ZM Mecanizado medio	**CNMG120404-ZM**	0,4	0,5-3,0	0,05-0,30		●																						
	CNMG120408-ZM	0,8	0,5-4,0	0,1-0,5		○																						
	CNMG120412-ZM	1,2	0,5-4,5	0,15-0,6		●																						
	CNMG120416-ZM	1,6	1,0-5,0	0,2-0,7		○																						
	CNMG160612-ZM	1,2	1,0-6,0	0,2-0,8		○																						

● Desde el almacén ○ Bajo pedido

HC¹ Metal duro con recubrimiento
HT Cermet sin recubrimiento
HC² Cermet con recubrimiento
HW Metal duro sin recubrimiento

Portaherramientas

DCKNR/L	DCLNR/L	PCBNR/L	PCBNR/LC	PCKNR/L	PCLNR/LC	PCLNR/L
Kr: 75°	Kr: 95°	Kr: 75°	Kr: 75°	Kr: 75°	Kr: 95°	Kr: 95°
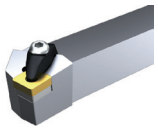		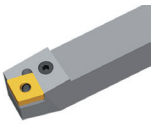	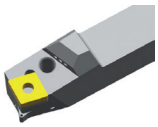	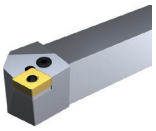	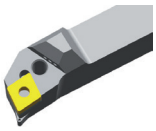	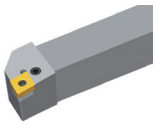
A263	A262	A270	A286	A271	A287	A272

MCBNR/L	MCLNR/L	S***-PCLNR/L
Kr: 75°	Kr: 95°	Kr: 95°
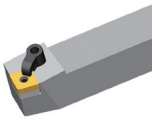	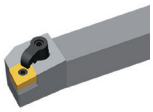	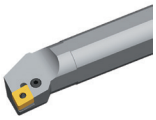
A291	A292	A370

Código de sistema A52 | Selección de tipos A46 | Información técnica A607 | Parametros A414

Placa de torneado

- ● Buenas condiciones de mecanizado
- ◐ Condiciones normales de mecanizado
- ◉ Condiciones desfavorables

CNMG	L	I.C	S	d
12 04	12,9	12,7	4,76	5,16
16 06	16,1	15,875	6,35	6,35

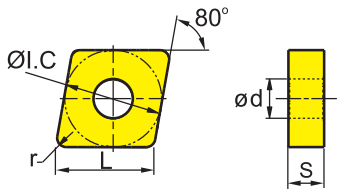

Placa negativa CN**	HC¹ (CVD)												HC¹ (PVD)							HT		HC²	HW	
	YBC103	YB6315	YBC152	YBC203	YBC252	YBC352	YBM153	YBM253	YBD102	YB7315	YBD152	YBD152C	YBG101	YBG102	YBG105	YBG205	YBG205H	YB9320	YBS103	YNG151	YNT251	YNG151C	YD101	YD201
P	●	●	●	◐	◐	◉										◐	◐	◐		●	◐	●		
M							○	◐						○	○	◐	◐	◐	○	○	◐	○		
K									●	◐	◐	◐												
N													●	●									●	◐
S														○	○	◐	◐	◐	○				○	◐
H																								

	ISO	r	a_p	f	YBC103	YB6315	YBC152	YBC203	YBC252	YBC352	YBM153	YBM253	YBD102	YB7315	YBD152	YBD152C	YBG101	YBG102	YBG105	YBG205	YBG205H	YB9320	YBS103	YNG151	YNT251	YNG151C	YD101	YD201
NM	**CNMG120404-NM**	0,4	0,2-3,0	0,05-0,30														○	●				●					
	CNMG120408-NM	0,8	0,2-4,0	0,1-0,5														○	●	●		●					○	
	CNMG120412-NM	1,2	0,2-4,0	0,2-0,6														○	●									
Mecanizado medio																												
TC	**CNMG120404-TC**	0,4	0,5-5,0	0,08-0,40										○		●												
	CNMG120408-TC	0,8	0,5-5,0	0,15-0,50										●		●												
	CNMG120412-TC	1,2	0,5-5,0	0,2-0,6										●		●												
	CNMG120416-TC	1,6	0,5-5,0	0,20-0,65										●		○												
Mecanizado medio	**CNMG160608-TC**	0,8	1-7	0,15-0,50										●		●												
	CNMG160612-TC	1,2	1-7	0,2-0,6										●		●												
	CNMG160616-TC	1,6	1-7	0,20-0,65										●		○												
TK	**CNMG120408-TK**	0,8	0,5-5,0	0,15-0,50										○														
	CNMG120412-TK	1,2	0,5-5,0	0,2-0,6										○														
	CNMG120416-TK	1,6	0,5-5,0	0,20-0,65										○														
Mecanizado medio																												

● Desde el almacén ○ Bajo pedido

HC¹ Metal duro con recubrimiento
HT Cermet sin recubrimiento
HC² Cermet con recubrimiento
HW Metal duro sin recubrimiento

Portaherramientas

DCKNR/L	DCLNR/L	PCBNR/L	PCBNR/LC	PCKNR/L	PCLNR/LC	PCLNR/L
Kr: 75°	Kr: 95°	Kr: 75°	Kr: 75°	Kr: 75°	Kr: 95°	Kr: 95°
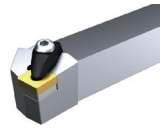	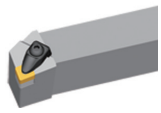	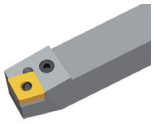	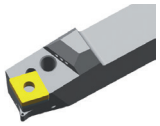	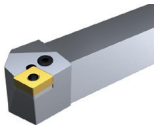	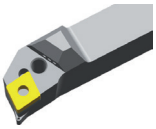	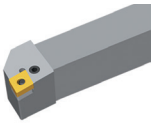
A263	A262	A270	A286	A271	A287	A272

MCBNR/L	MCLNR/L	S***-PCLNR/L
Kr: 75°	Kr: 95°	Kr: 95°
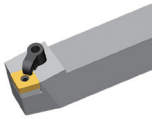	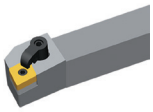	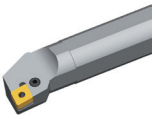
A291	A292	A370

Código de sistema A52 | Selección de tipos A46 | Información técnica A607 | Parametros A414

Torneado general

Placas intercambiables negativas

Placa de torneado

- Buenas condiciones de mecanizado
- Condiciones normales de mecanizado
- Condiciones desfavorables

CNMG	L	I.C	S	d
12 04	12,9	12,7	4,76	5,16
16 06	16,1	15,875	6,35	6,35
19 06	19,3	19,05	6,35	7,94
25 09	25,79	25,4	9,525	9,12

Placa negativa CN**

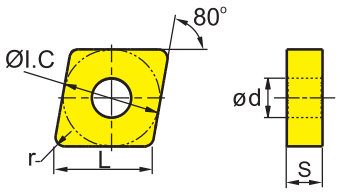

	HC¹ (CVD)												HC¹ (PVD)						HT		HC²		HW		
P	○	○	○	❁	❁	❁									❁	❁	❁		○	❁	○				
M							○	❁					○	○	❁	❁	❁	○	○	❁	○				
K									○	❁	❁	❁													
N													○	○									○	❁	
S													○	○	❁	❁	❁	○					○	❁	
H																									

	ISO	r	a_p	f	YBC103	YB6315	YBC152	YBC203	YBC252	YBC352	YBM153	YBM253	YBD102	YB7315	YBD152	YBD152C	YBG101	YBG102	YBG105	YBG205	YBG205H	YB9320	YBS103	YNG151	YNT251	YNG151C	YD101	YD201
DR Desbastado	**CNMG120408-DR**	0,8	0,7-7,0	0,2-0,5		○	●		●	○			○		●													
	CNMG120412-DR	1,2	1-7	0,25-0,70		○	●		●	●			○		●													
	CNMG120416-DR	1,6	1,5-7,0	0,32-0,75			○		●						●													
	CNMG160608-DR	0,8	0,7-8,0	0,2-0,5					●				○		○													
	CNMG160612-DR	1,2	1-8	0,25-0,70		○	●	●	●	○			○		●													
	CNMG160616-DR	1,6	1,5-8,0	0,3-0,8	○	○	○		●	●					○													
	CNMG160624-DR	2,4	3,0-7,0	0,25-0,65			○																					
	CNMG190608-DR	0,8	0,7-10,0	0,2-0,5			○		●				○		○													
	CNMG190612-DR	1,2	1-10	0,25-0,70			●		●	○			○		●													
	CNMG190616-DR	1,6	1,5-10,0	0,3-0,8	●		●	●	●	●			○		●													
	CNMG190624-DR	2,4	2-10	0,32-0,90		○		●	●						○													
	CNMG250924-DR	2,4	2-15	0,4-1,0	○			○	●																			

● Desde el almacén ○ Bajo pedido

YBC152F, YBC252F, YBM153F, YBM253F disponible

HC¹ Metal duro con recubrimiento
HT Cermet sin recubrimiento
HC² Cermet con recubrimiento
HW Metal duro sin recubrimiento

Portaherramientas

DCKNR/L	DCLNR/L	PCBNR/L	PCBNR/LC	PCKNR/L	PCLNR/LC	PCLNR/L
Kr: 75°	Kr: 95°	Kr: 75°	Kr: 75°	Kr: 75°	Kr: 95°	Kr: 95°
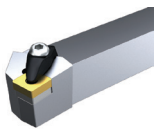	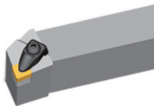	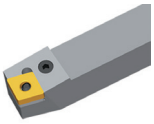	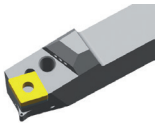	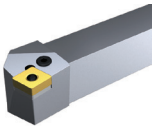	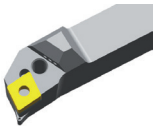	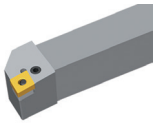
A263	A262	A270	A286	A271	A287	A272

MCBNR/L	MCLNR/L	S***-PCLNR/L
Kr: 75°	Kr: 95°	Kr: 95°
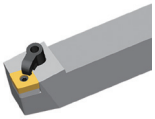	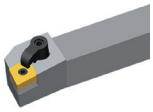	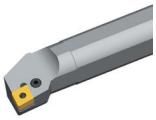
A291	A292	A370

Código de sistema A52 | Selección de tipos A46 | Información técnica A607 | Parametros A414

Placa de torneado

- Buenas condiciones de mecanizado
- Condiciones normales de mecanizado
- Condiciones desfavorables

CNMG	L	I.C	S	d
12 04	12,9	12,7	4,76	5,16
16 06	16,1	15,875	6,35	6,35
19 06	19,3	19,05	6,35	7,94

Placa negativa CN**

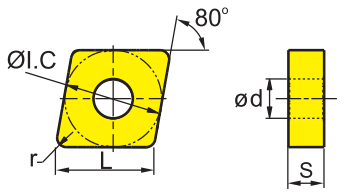

	HC¹ (CVD)											HC¹ (PVD)							HT		HC²	HW	
P	○	○	○	❁	❁	❁								❁	❁	❁			○	❁	○		
M							○	❁					○	○	❁	❁	❁	○	○	❁	○		
K									○	❁	❁	❁											
N												○	○									○	❁
S													○	○	❁	❁	❁	○				○	❁
H																							

	ISO	r	a_p	f	YBC103	YB6315	YBC152	YBC203	YBC252	YBC352	YBM153	YBM253	YBD102	YB7315	YBD152	YBD152C	YBG101	YBG102	YBG105	YBG205	YBG205H	YB9320	YBS103	YNG151	YNT251	YNG151C	YD101	YD201
SNR Desbastado	**CNMG120408-SNR**	0,8	1-3	0,1-0,4															●		●		●					
	CNMG120412-SNR	1,2	1-3	0,2-0,6															●		●		●					
	CNMG120416-SNR	1,6	1,0-3,0	0,15-0,35																			○					
	CNMG160608-SNR	0,8	2-6	0,1-0,4															●				●					○
	CNMG160612-SNR	1,2	2,0-6,0	0,1-0,45															○				○					
	CNMG160616-SNR	1,6	2,0-6,0	0,1-0,5																			○					
	CNMG190616-SNR	1,6	2-7	0,2-0,6															○				●					○

● Desde el almacén ○ Bajo pedido

HC¹ Metal duro con recubrimiento
HT Cermet sin recubrimiento
HC² Cermet con recubrimiento
HW Metal duro sin recubrimiento

Portaherramientas

DCKNR/L	DCLNR/L	PCBNR/L	PCBNR/LC	PCKNR/L	PCLNR/LC	PCLNR/L
Kr: 75°	Kr: 95°	Kr: 75°	Kr: 75°	Kr: 75°	Kr: 95°	Kr: 95°
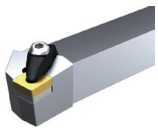	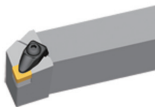	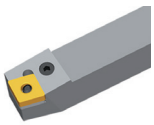	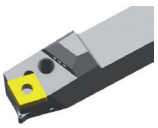	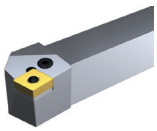	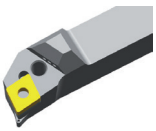	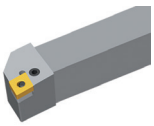
A263	A262	A270	A286	A271	A287	A272

MCBNR/L	MCLNR/L	S***-PCLNR/L
Kr: 75°	Kr: 95°	Kr: 95°
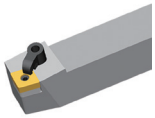	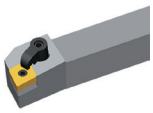	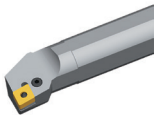
A291	A292	A370

Código de sistema A52 | Selección de tipos A46 | Información técnica A607 | Parametros A414

Torneado general

Placas intercambiables negativas

Placa de torneado

- Buenas condiciones de mecanizado
- Condiciones normales de mecanizado
- Condiciones desfavorables

CNMG	L	I.C	S	d
12 04	12,9	12,7	4,76	5,16
16 06	16,1	15,875	6,35	6,35
19 06	19,3	19,05	6,35	7,94

Placa negativa CN**

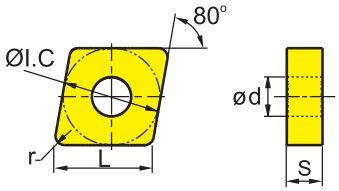

	HC¹ (CVD)												HC¹ (PVD)						HT		HC²		HW	
P	○	○	○	⊛	⊛	⊛									⊛	⊛	⊛		○	⊛	○			
M							○	⊛					○	○	⊛	⊛	⊛	○	○	⊛	○			
K									○	⊛	⊛	⊛												
N													○	○									○	⊛
S													○	○	⊛	⊛	⊛	○					○	⊛
H																								

	ISO	r	a_p	f	YBC103	YB6315	YBC152	YBC203	YBC252	YBC352	YBM153	YBM253	YBD102	YB7315	YBD152	YBD152C	YBG101	YBG102	YBG105	YBG205	YBG205H	YB9320	YBS103	YNG151	YNT251	YNG151C	YD101	YD201
XLR Desbastado	**CNMG120408-XLR**	0,8	1,5-6,0	0,2-0,40	●			●																				
	CNMG120412-XLR	1,2	1,5-6,0	0,2-0,50	●			●																				
	CNMG120416-XLR	1,6	1,5-6,0	0,2-0,55	●			●																				
	CNMG160608-XLR	0,8	1,5-7,0	0,2-0,40	●			●																				
	CNMG160612-XLR	1,2	1,5-7,0	0,2-0,50	●			●																				
	CNMG160616-XLR	1,6	1,5-7,0	0,2-0,55	●			●																				
	CNMG190612-XLR	1,2	2,5-7,8	0,2-0,55	○			●																				
	CNMG190616-XLR	1,6	2,5-7,8	0,2-0,60	○			●				○																
	CNMG190624-XLR	2,4	2,5-7,8	0,20-0,65	○			○																				

● Desde el almacén ○ Bajo pedido

HC¹ Metal duro con recubrimiento
HT Cermet sin recubrimiento
HC² Cermet con recubrimiento
HW Metal duro sin recubrimiento

Portaherramientas

DCKNR/L	DCLNR/L	PCBNR/L	PCBNR/LC	PCKNR/L	PCLNR/LC	PCLNR/L
Kr: 75°	Kr: 95°	Kr: 75°	Kr: 75°	Kr: 75°	Kr: 95°	Kr: 95°
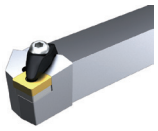		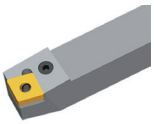	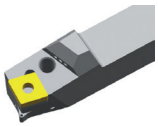	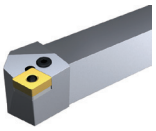	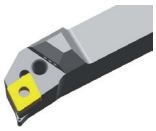	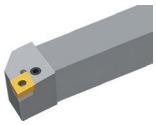
A263	A262	A270	A286	A271	A287	A272

MCBNR/L	MCLNR/L	S***-PCLNR/L
Kr: 75°	Kr: 95°	Kr: 95°
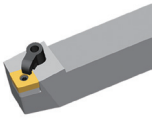	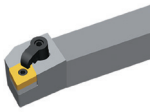	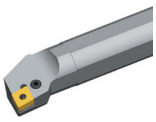
A291	A292	A370

Código de sistema A52 | Selección de tipos A46 | Información técnica A607 | Parametros A414

ZCC-CT

CNMM	L	I.C	S	d
12 04	12,9	12,7	4,76	5,16
16 06	16,1	15,875	6,35	6,35
19 06	19,3	19,05	6,35	7,94
25 09	25,79	25,4	9,525	9,12

- Buenas condiciones de mecanizado
- Condiciones normales de mecanizado
- Condiciones desfavorables

Placa de torneado

Placa negativa CN**

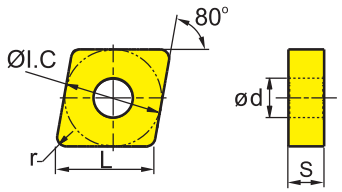

	HC[1] (CVD)												HC[1] (PVD)							HT		HC[2]	HW	
P	●	●	●	❁	❁	❁									❁	❁	❁			●	❁	●		
M							○	❁						○	○	❁	❁	❁	○	○	❁	○		
K									●	❁	❁	❁												
N													●	●									●	❁
S														●	●	❁	❁	❁	●				●	❁
H																								

	ISO	r	a_p	f	YBC103	YB6315	YBC152	YBC203	YBC252	YBC352	YBM153	YBM253	YBD102	YB7315	YBD152	YBD152C	YBG101	YBG102	YBG105	YBG205	YBG205H	YB9320	YBS103	YNG151	YNT251	YNG151C	YD101	YD201
DR Desbastado	**CNMM120412-DR**	1,2	1,0-7,5	0,25-0,70		○	○		○	○	○	○																
	CNMM160612-DR	1,2	1,0-9,5	0,25-0,70			○		○																			
	CNMM160616-DR	1,6	1,5-9,5	0,32-0,90			○		○	○																		
	CNMM190608-DR	0,8	0,7-10,0	0,2-0,5			○																					
	CNMM190612-DR	1,2	1-12	0,25-0,70		○	●		○	○		○																
	CNMM190616-DR	1,6	1,5-12,0	0,32-0,90			○		●	●																		
	CNMM190624-DR	2,4	2-12	0,35-1,20		○	●		●																			
	CNMM250924-DR	2,4	2,0-12,5	0,2-1,2			●		●	○																		

● Desde el almacén ○ Bajo pedido

YBC152F, YBC252F, YBM153F, YBM253F disponible

HC[1] Metal duro con recubrimiento
HT Cermet sin recubrimiento
HC[2] Cermet con recubrimiento
HW Metal duro sin recubrimiento

Portaherramientas

DCKNR/L	DCLNR/L	PCBNR/L	PCBNR/LC	PCKNR/L	PCLNR/LC	PCLNR/L
Kr: 75°	Kr: 95°	Kr: 75°	Kr: 75°	Kr: 75°	Kr: 95°	Kr: 95°
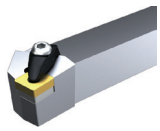	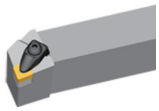	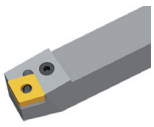	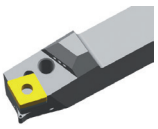	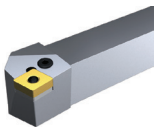	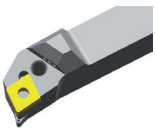	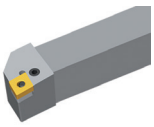
A263	A262	A270	A286	A271	A287	A272

MCBNR/L	MCLNR/L	S***-PCLNR/L
Kr: 75°	Kr: 95°	Kr: 95°
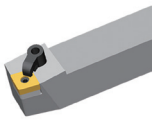	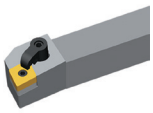	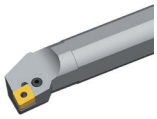
A291	A292	A370

Código de sistema A52 | Selección de tipos A46 | Información técnica A607 | Parametros A414

Torneado general

Placas intercambiables negativas

CN**	L	I.C	S	d
12 04	12,9	12,7	4,76	5,16
16 06	16,1	15,875	6,35	6,35
19 06	19,3	19,05	6,35	7,94
25 07	25,79	25,4	7,94	9,12
25 09	25,79	25,4	9,525	9,12

Placa de torneado

- Buenas condiciones de mecanizado
- Condiciones normales de mecanizado
- Condiciones desfavorables

Placa negativa CN**

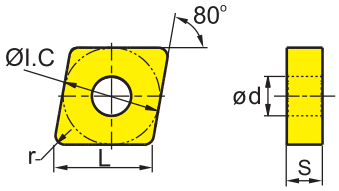

	HC¹ (CVD)						HC¹ (PVD)						HT		HC²	HW	
P	●	●	●	⊛	⊛	⊛								⊛	⊛	⊛	●	⊛	●				
M								○	⊛					○	○	⊛	⊛	⊛	○	⊛	○		
K										●	⊛	⊛	⊛										
N														●	●							●	⊛
S														○	○	⊛	⊛	⊛	○			○	⊛
H																							

	ISO	r	a_p	f	YBC103	YB6315	YBC152	YBC203	YBC252	YBC352	YBM153	YBM253	YBD102	YB7315	YBD152	YBD152C	YBG101	YBG102	YBG105	YBG205	YBG205H	YB9320	YBS103	YNG151	YNT251	YNG151C	YD101	YD201
ER Desbastado	**CNMG120408-ER**	0,8	2,0-7,6	0,15-0,55								○								○								
	CNMG120412-ER	1,2	2,0-7,6	0,25-0,80								○																
	CNMG160612-ER	1,2	2-10	0,35-0,80								○																
	CNMG160616-ER	1,6	2-10	0,45-1,00								○																
	CNMG190612-ER	1,2	2,0-11,4	0,35-1,00					○			○								○								
	CNMG190616-ER	1,6	2,0-11,4	0,45-1,10								○																
ER Desbastado	**CNMM250724-ER**	2,4	2,0-12,5	0,3-1,4					○																			
	CNMM250732-ER	3,2	2,0-12,5	0,45-1,80					○																			
	CNMM250924-ER	2,4	2,0-12,5	0,3-1,4	○			●	●			○																
	CNMM250932-ER	3,2	2,0-12,5	0,45-1,80					●																			

● Desde el almacén ○ Bajo pedido

YBC152F, YBC252F, YBM153F, YBM253F disponible

HC¹ Metal duro con recubrimiento
HT Cermet sin recubrimiento
HC² Cermet con recubrimiento
HW Metal duro sin recubrimiento

Portaherramientas

DCKNR/L	DCLNR/L	PCBNR/L	PCBNR/LC	PCKNR/L	PCLNR/LC	PCLNR/L
Kr: 75°	Kr: 95°	Kr: 75°	Kr: 75°	Kr: 75°	Kr: 95°	Kr: 95°
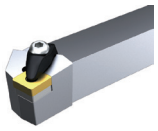	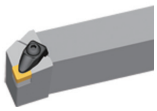	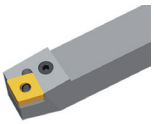	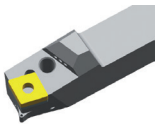	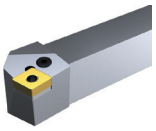	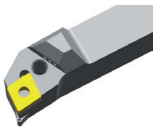	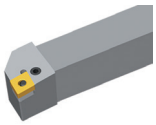
A263	A262	A270	A286	A271	A287	A272

MCBNR/L	MCLNR/L	S***-PCLNR/L
Kr: 75°	Kr: 95°	Kr: 95°
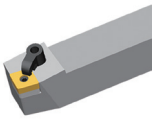	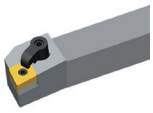	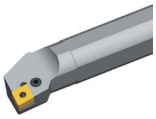
A291	A292	A370

Código de sistema A52 | Selección de tipos A46 | Información técnica A607 | Parametros A414

Placa de torneado

- Buenas condiciones de mecanizado
- Condiciones normales de mecanizado
- Condiciones desfavorables

CN**	L	I.C	S	d
12 04	12,9	12,7	4,76	5,16
16 06	16,1	15,875	6,35	6,35
19 06	19,3	19,05	6,35	7,94

Placa negativa CN**

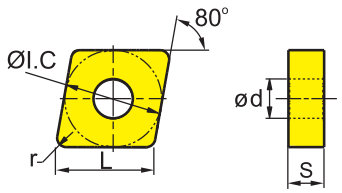

	HC[1] (CVD)											HC[1] (PVD)							HT		HC[2]	HW	
	YBC103	YB6315	YBC152	YBC203	YBC252	YBC352	YBM153	YBM253	YBD102	YB7315	YBD152	YBD152C	YBG101	YBG102	YBG105	YBG205	YBG205H	YB9320	YBS103	YNG151	YNT251	YNG151C	YD101	YD201
P	●	●	●	❁	❁	❁										❁	❁	❁		●	❁	●		
M							○	❁						○	○	❁	❁	❁	○	○	❁	○		
K									●	❁	❁	❁												
N													●	●									●	❁
S														●	●	❁	❁	❁	●				●	❁
H																								

	ISO	r	a_p	f	YBC103	YB6315	YBC152	YBC203	YBC252	YBC352	YBM153	YBM253	YBD102	YB7315	YBD152	YBD152C	YBG101	YBG102	YBG105	YBG205	YBG205H	YB9320	YBS103	YNG151	YNT251	YNG151C	YD101	YD201
LR	**CNMG120408-LR**	0,8	1,0-5,0	0,15-0,5	○																							
	CNMG120416-LR	1,6	1,0-5,0	0,23-0,5	○																							
	CNMG190616-LR	1,6	1,0-7,0	0,20-0,65				○				○																
Desbastado																												
XLR	**CNMM120408-XLR**	0,8	1,5-6,0	0,2-0,4	○			○																				
	CNMM120412-XLR	1,2	1,5-6,0	0,2-0,5	○			○				○																
	CNMM120416-XLR	1,6	1,5-6,0	0,2-0,55	○			○																				
	CNMM160612-XLR	1,2	1,5-7,0	0,2-0,55	○			○																				
	CNMM160616-XLR	1,6	1,5-7,0	0,2-0,60	○			○																				
Desbastado	**CNMM160624-XLR**	2,4	1,5-7,0	0,2-0,65	○																							
	CNMM190612-XLR	1,2	2,0-7,8	0,2-0,55	○			○																				
	CNMM190616-XLR	1,6	2,0-7,8	0,2-0,6	○			○																				
	CNMM190624-XLR	2,4	2,0-7,8	0,2-0,65	○			○		○																		

● Desde el almacén ○ Bajo pedido

HC[1] Metal duro con recubrimiento
HT Cermet sin recubrimiento
HC[2] Cermet con recubrimiento
HW Metal duro sin recubrimiento

Portaherramientas

DCKNR/L	DCLNR/L	PCBNR/L	PCBNR/LC	PCKNR/L	PCLNR/LC	PCLNR/L
Kr: 75°	Kr: 95°	Kr: 75°	Kr: 75°	Kr: 75°	Kr: 95°	Kr: 95°
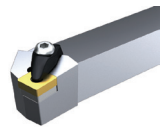	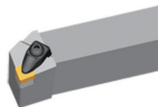	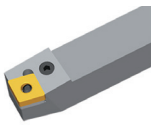	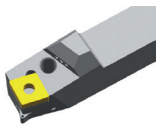	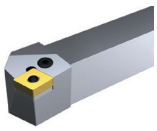	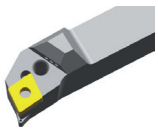	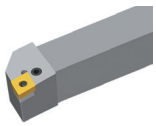
A263	A262	A270	A286	A271	A287	A272

MCBNR/L	MCLNR/L	S***-PCLNR/L
Kr: 75°	Kr: 95°	Kr: 95°
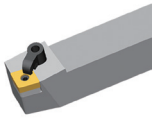	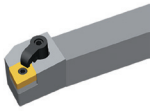	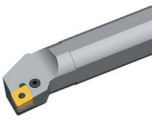
A291	A292	A370

Código de sistema A52 | Selección de tipos A46 | Información técnica A607 | Parametros A414

Torneado general

Placas intercambiables negativas

CNMM	L	I.C	S	d
12 04	12,9	12,7	4,76	5,16
16 06	16,1	15,875	6,35	6,35
19 06	19,3	19,05	6,35	7,94
25 09	25,79	25,4	9,525	9,12

Placa de torneado

- Buenas condiciones de mecanizado
- Condiciones normales de mecanizado
- Condiciones desfavorables

Placa negativa CN**

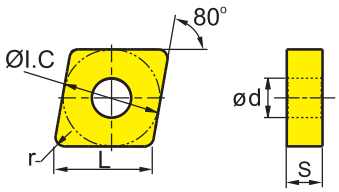

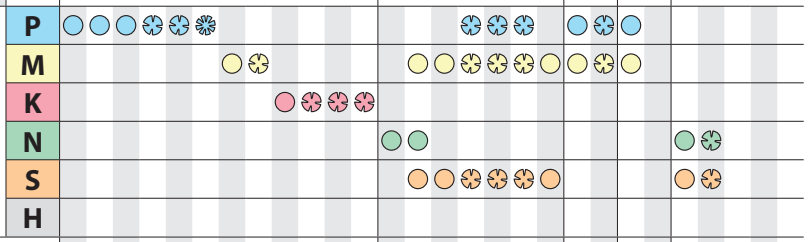

	ISO	r	a_p	f	YBC103	YB6315	YBC152	YBC203	YBC252	YBC352	YBM153	YBM253	YBD102	YB7315	YBD152	YBD152C	YBG101	YBG102	YBG105	YBG205	YBG205H	YB9320	YBS103	YNG151	YNT251	YNG151C	YD101	YD201
Básico	**CNMM190624**	2,4	1,0-12	0,2-1,2					○																			
Mecanizado medio																												
LR	**CNMM120408-LR**	0,8	1-5	0,1-0,5			○		○																			
	CNMM120412-LR	1,2	2-6	0,2-0,7			○		○			○																
	CNMM120416-LR	1,6	2,0-6,5	0,25-0,80					○																			
	CNMM160608-LR	0,8	1-7	0,2-0,6			○		○																			
	CNMM160612-LR	1,2	1,0-7,5	0,2-0,7			○		○			○																
	CNMM160616-LR	1,6	1,0-8,5	0,25-0,80	○		○	○	○																			
Desbastado	**CNMM190612-LR**	1,2	2,0-10,5	0,2-0,7			○		○																			
	CNMM190616-LR	1,6	2,0-10,5	0,3-1,0			○		○			○																
	CNMM190624-LR	2,4	2,0-10,5	0,3-1,1					○																			
	CNMM250924-LR	2,4	2,0-12,5	0,3-1,2			○		●																			

● Desde el almacén ○ Bajo pedido

YBC152F, YBC252F, YBM153F, YBM253F disponible

HC¹ Metal duro con recubrimiento
HT Cermet sin recubrimiento
HC² Cermet con recubrimiento
HW Metal duro sin recubrimiento

Portaherramientas

DCKNR/L	DCLNR/L	PCBNR/L	PCBNR/LC	PCKNR/L	PCLNR/LC	PCLNR/L
Kr: 75°	Kr: 95°	Kr: 75°	Kr: 75°	Kr: 75°	Kr: 95°	Kr: 95°
A263	A262	A270	A286	A271	A287	A272

MCBNR/L	MCLNR/L	S***-PCLNR/L
Kr: 75°	Kr: 95°	Kr: 95°
A291	A292	A370

Código de sistema A52 | Selección de tipos A46 | Información técnica A607 | Parametros A414

CNMM	L	I.C	S	d
12 04	12,9	12,7	4,76	5,16
16 06	16,1	15,875	6,35	6,35
19 06	19,3	19,05	6,35	7,94
25 09	25,79	25,4	9,525	9,12

- Buenas condiciones de mecanizado
- Condiciones normales de mecanizado
- Condiciones desfavorables

Placa de torneado

Placa negativa CN**

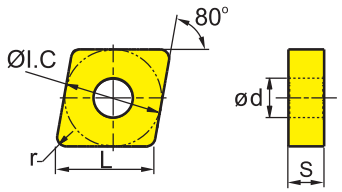

	HC[1] (CVD)												HC[1] (PVD)							HT		HC[2]	HW	
P	●	●	●	❁	❁	❁									❁	❁	❁			●	❁	●		
M							○	❁						○	○	❁	❁	❁	○	○	❁	○		
K									●	❁	❁	❁												
N													●	●									●	❁
S														●	●	❁	❁	❁	●				●	❁
H																								

	ISO	r	a_p	f	YBC103	YB6315	YBC152	YBC203	YBC252	YBC352	YBM153	YBM253	YBD102	YB7315	YBD152	YBD152C	YBG101	YBG102	YBG105	YBG205	YBG205H	YB9320	YBS103	YNG151	YNT251	YNG151C	YD101	YD201
HDR Desbastado	**CNMM120408-HDR**	0,8	1-7	0,2-0,6			●		●																			
	CNMM120412-HDR	1,2	1-7	0,3-0,8			○		○																			
	CNMM120416-HDR	1,6	1-7	0,4-1,0			○		●																			
	CNMM160612-HDR	1,2	1,5-7,5	0,3-0,8			○		○																			
	CNMM160616-HDR	1,6	1,5-8,5	0,4-1,0			○		○																			
	CNMM160624-HDR	2,4	1,5-10,5	0,8-1,2			○		○																			
	CNMM190608-HDR	0,8	2,0-12,5	0,3-0,7			○																					
	CNMM190612-HDR	1,2	2,0-12,5	0,35-0,80			○		○																			
	CNMM190616-HDR	1,6	2,0-12,5	0,5-1,1			○	●	●							○												
	CNMM190624-HDR	2,4	2,0-12,5	0,8-1,2					○																			
	CNMM250924-HDR	2,4	2,0-12,5	0,8-1,4	○		○	●	○																			

● Desde el almacén ○ Bajo pedido

YBC152F, YBC252F, YBM153F, YBM253F disponible

HC[1] Metal duro con recubrimiento
HT Cermet sin recubrimiento
HC[2] Cermet con recubrimiento
HW Metal duro sin recubrimiento

Portaherramientas

DCKNR/L	DCLNR/L	PCBNR/L	PCBNR/LC	PCKNR/L	PCLNR/LC	PCLNR/L
Kr: 75°	Kr: 95°	Kr: 75°	Kr: 75°	Kr: 75°	Kr: 95°	Kr: 95°
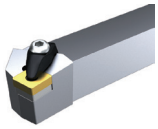	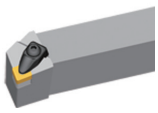	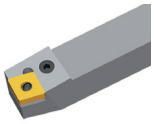	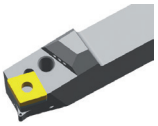	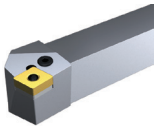	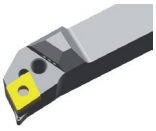	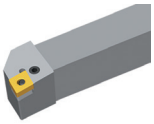
A263	A262	A270	A286	A271	A287	A272

MCBNR/L	MCLNR/L	S***-PCLNR/L
Kr: 75°	Kr: 95°	Kr: 95°
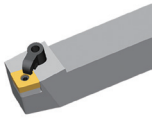	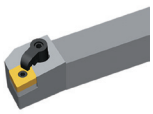	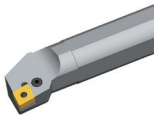
A291	A292	A370

Código de sistema A52 | Selección de tipos A46 | Información técnica A607 | Parametros A414

Torneado general

Placas intercambiables negativas

Placa de torneado

- Buenas condiciones de mecanizado
- Condiciones normales de mecanizado
- Condiciones desfavorables

CNMM	L	I.C	S	d
19 06	19,3	19,05	6,35	7,94
25 09	25,79	25,4	9,525	9,12

Placa negativa CN**

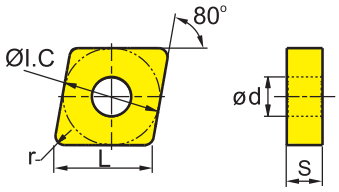

	HC¹ (CVD)												HC¹ (PVD)						HT		HC²		HW	
	YBC103	YB6315	YBC152	YBC203	YBC252	YBC352	YBM153	YBM253	YBD102	YB7315	YBD152	YBD152C	YBG101	YBG102	YBG105	YBG205	YBG205H	YB9320	YBS103	YNG151	YNT251	YNG151C	YD101	YD201
P	●	●	●	⊛	⊛	⊛										⊛	⊛	⊛		●	⊛	●		
M							○	⊛						○	○	⊛	⊛	⊛	○	○	⊛	○		
K									●	⊛	⊛	⊛												
N													●	●									●	⊛
S														●	●	⊛	⊛	⊛	●				●	⊛
H																								

	ISO	r	a_p	f	YBC103	YB6315	YBC152	YBC203	YBC252	YBC352	YBM153	YBM253	YBD102	YB7315	YBD152	YBD152C	YBG101	YBG102	YBG105	YBG205	YBG205H	YB9320	YBS103	YNG151	YNT251	YNG151C	YD101	YD201
HPR Desbastado	**CNMM190616-HPR**	1,6	2,0-10,5	0,5-1,0					○																			
	CNMM190624-HPR	2,4	2,0-10,5	0,7-1,4					○																			
	CNMM250924-HPR	2,4	2,0-12,5	0,7-1,4					●	●																		

● Desde el almacén ○ Bajo pedido

YBC152F, YBC252F, YBM153F, YBM253F disponible

HC¹ Metal duro con recubrimiento
HT Cermet sin recubrimiento
HC² Cermet con recubrimiento
HW Metal duro sin recubrimiento

Portaherramientas

PCBNR/L	PCLNR/LC	PCLNR/L	MCBNR/L	MCLNR/L	S***-PCLNR/L
Kr: 75°	Kr: 95°	Kr: 95°	Kr: 75°	Kr: 95°	Kr: 95°
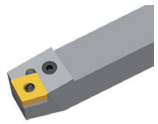	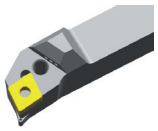	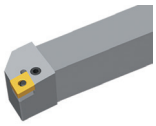	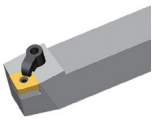	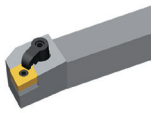	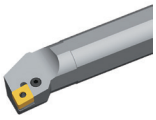
A270	A287	A272	A291	A292	A370

Código de sistema A52 | Selección de tipos A46 | Información técnica A607 | Parametros A414

CN**	L	I.C	S	d
12 04	12,9	12,7	4,76	5,16
16 06	16,1	15,875	6,35	6,35
19 06	19,3	19,05	6,35	7,94

Placa de torneado

- Buenas condiciones de mecanizado
- Condiciones normales de mecanizado
- Condiciones desfavorables

Placa negativa CN**

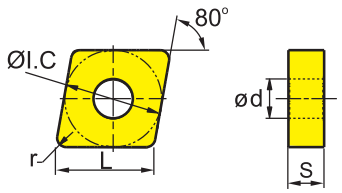

	HC¹ (CVD)											HC¹ (PVD)							HT		HC²	HW	
P	○	○	○	❁	❁	❁									❁	❁	❁		○	❁	○		
M							○	❁					○	○	❁	❁	❁	○	○	❁	○		
K									○	❁	❁	❁											
N													○	○								○	❁
S													○	○	❁	❁	❁	○				○	❁
H																							

	ISO	r	a_p	f	YBC103	YB6315	YBC152	YBC203	YBC252	YBC352	YBM153	YBM253	YBD102	YB7315	YBD152	YBD152C	YBG101	YBG102	YBG105	YBG205	YBG205H	YB9320	YBS103	YNG151	YNT251	YNG151C	YD101	YD201
Flat	**CNMA120404**	0,4	0,2-5,0	0,05-0,40									○															
	CNMA120408	0,8	0,2-5,0	0,05-0,50									●	●	●	●												
	CNMA120412	1,2	0,2-5,0	0,1-0,6									○	●	●	●												
	CNMA120416	1,6	0,2-5,0	0,10-0,65									●		●	○												
	CNMA160608	0,8	0,2-7,0	0,1-0,5									○															
	CNMA160612	1,2	0,2-7,0	0,1-0,6									○		○													
	CNMA160616	1,6	0,2-7,0	0,15-0,65									○		●													
	CNMA190612	1,2	0,2-8,0	0,15-0,70									○		○													
	CNMA190616	1,6	0,2-8,0	0,15-0,70									○		●													
Básico	**CNMG120404**	0,4	0,1-5,0	0,05-0,50					○																			
	CNMG120408	0,8	0,1-5,0	0,1-0,6					○																			
	CNMG120412	1,2	0,1-5,0	0,1-0,7			○		○																			

● Desde el almacén ○ Bajo pedido

YBC152F, YBC252F, YBM153F, YBM253F disponible

HC¹ Metal duro con recubrimiento
HT Cermet sin recubrimiento
HC² Cermet con recubrimiento
HW Metal duro sin recubrimiento

Portaherramientas

DCKNR/L	DCLNR/L	PCBNR/L	PCBNR/LC	PCKNR/L	PCLNR/LC	PCLNR/L
Kr: 75°	Kr: 95°	Kr: 75°	Kr: 75°	Kr: 75°	Kr: 95°	Kr: 95°
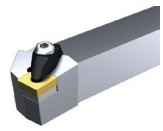	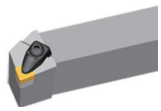	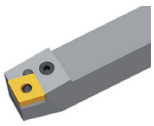	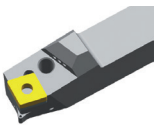	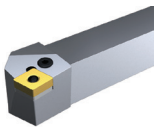	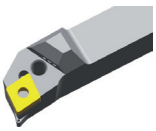	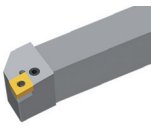
A263	A262	A270	A286	A271	A287	A272

MCBNR/L	MCLNR/L	S***-PCLNR/L
Kr: 75°	Kr: 95°	Kr: 95°
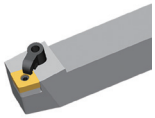	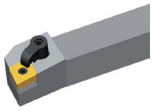	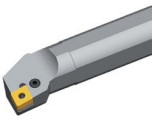
A291	A292	A370

Código de sistema A52 | Selección de tipos A46 | Información técnica A607 | Parametros A414

Placa de torneado

- Buenas condiciones de mecanizado
- Condiciones normales de mecanizado
- Condiciones desfavorables

CNEG	L	I.C	S	d
12 04	12,9	12,7	4,76	5,16
16 06	16,1	15,875	6,35	6,35

Placa negativa CN**

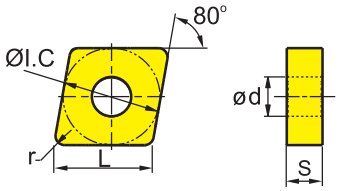

	HC¹ (CVD)												HC¹ (PVD)						HT		HC²		HW			
	YBC103	YB6315	YBC152	YBC203	YBC252	YBC352	YBM153	YBM253	YBD102	YB7315	YBD152	YBD152C	YBG101	YBG102	YBG105	YBG205	YBG205H	YB9320	YBS103	YNG151	YNT251	YNG151C	YD101	YD201		
P	●	●	●	✱	✱	✱										✱	✱	✱		●	✱	●				
M							○	✱						○	○	✱	✱	✱	○	○	✱	○				
K									●	✱	✱	✱														
N													●	●									●	✱		
S														●	●	✱	✱	✱	●				●	✱		
H																										

	ISO	r	a_p	f	YBC103	YB6315	YBC152	YBC203	YBC252	YBC352	YBM153	YBM253	YBD102	YB7315	YBD152	YBD152C	YBG101	YBG102	YBG105	YBG205	YBG205H	YB9320	YBS103	YNG151	YNT251	YNG151C	YD101	YD201
LH Mecdo. de aluminio	**CNEG120404-LH**	0,4	1,5-7,0	0,15-0,30																	●						●	
	CNEG120408-LH	0,8	1,5-7,0	0,20-0,50																	○						●	
	CNEG120412-LH	1,2	1,5-7,0	0,25-0,60																	●						●	
	CNEG120416-LH	1,6	1,5-7,0	0,25-0,70																	●						●	
	CNEG160608-LH	0,8	1,5-10,0	0,20-0,50																	●						●	
	CNEG160612-LH	1,2	1,5-10,0	0,25-0,60																	●						●	
	CNEG160616-LH	1,6	1,5-10,0	0,25-0,70																	●						●	

● Desde el almacén ○ Bajo pedido

HC¹ Metal duro con recubrimiento
HT Cermet sin recubrimiento
HC² Cermet con recubrimiento
HW Metal duro sin recubrimiento

Portaherramientas

DCKNR/L	DCLNR/L	PCBNR/L	PCBNR/LC	PCKNR/L	PCLNR/LC	PCLNR/L
Kr: 75°	Kr: 95°	Kr: 75°	Kr: 75°	Kr: 75°	Kr: 95°	Kr: 95°
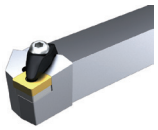	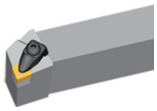	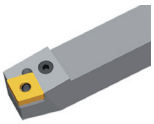	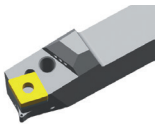	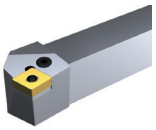	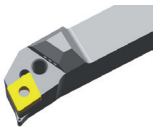	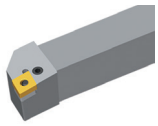
A263	A262	A270	A286	A271	A287	A272

MCBNR/L	MCLNR/L	S***-PCLNR/L
Kr: 75°	Kr: 95°	Kr: 95°
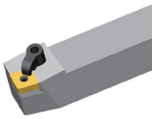	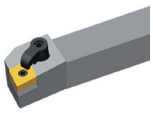	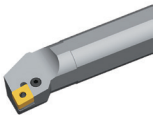
A291	A292	A370

Código de sistema A52 | Selección de tipos A46 | Información técnica A607 | Parametros A414

DN**	L	I.C	S	d
11 04	11,6	9,525	4,76	3,81
15 04	15,5	12,7	4,76	5,16
15 06	15,5	12,7	6,35	5,16

Placa de torneado

- Buenas condiciones de mecanizado
- Condiciones normales de mecanizado
- Condiciones desfavorables

Placa negativa DN**

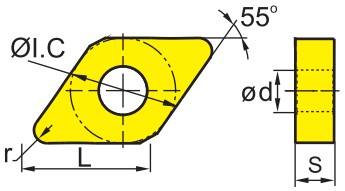

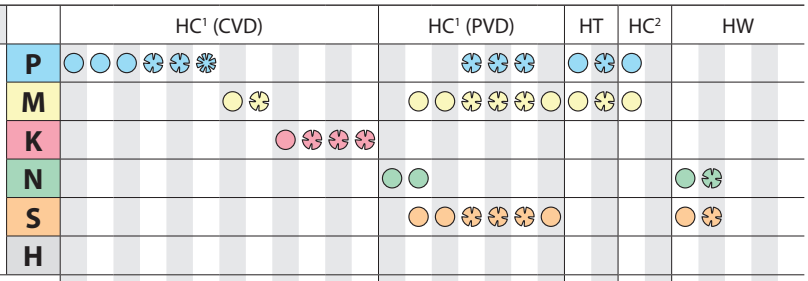

	ISO	r	a_p	f	YBC103	YB6315	YBC152	YBC203	YBC252	YBC352	YBM153	YBM253	YBD102	YB7315	YBD152	YBD152C	YBG101	YBG102	YBG105	YBG205	YBG205H	YB9320	YBS103	YNG151	YNT251	YNG151C	YD101	YD201
WG	**DNMX110404-WG**	0,4	0,2-1,5	0,08-0,30			○																					
	DNMX110408-WG	0,8	0,5-3,5	0,15-0,50			●		○																			
	DNMX150408-WG	0,8	0,5-5,0	0,15-0,70			○																					
	DNMX150608-WG	0,8	0,5-5,0	0,15-0,70			○		○																			
Wiper	**DNMX150612-WG**	1,2	0,8-6,0	0,20-0,75			○																					
ADF	**DNMG110408-ADF**	0,8	0,5-2,5	0,1-0,3		●																						
	DNMG150404-ADF	0,4	0,5-3,0	0,1-0,25																			○					
	DNMG150604-ADF	0,4	0,5-3,0	0,1-0,25		○																●			○			
	DNMG150608-ADF	0,8	0,5-3,0	0,1-0,3		○														●		●			○			
Acabado	**DNMG150612-ADF**	1,2	0,5-3,0	0,1-0,35		○																●						

● Desde el almacén ○ Bajo pedido

YBC152F, YBC252F, YBM153F, YBM253F disponible

HC¹ Metal duro con recubrimiento
HT Cermet sin recubrimiento
HC² Cermet con recubrimiento
HW Metal duro sin recubrimiento

Portaherramientas

DDJNR/L	PDJNR/LC	PDJNR/L	PDNNR/L	MDJNR/L	MDPNN	S***-PDSNR/L
Kr: 93°	Kr: 93°	Kr: 93°	Kr: 63°	Kr: 93°	Kr: 62°30'	Kr: 62°30'
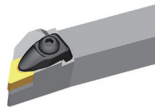	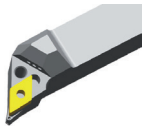	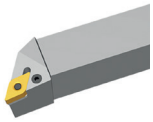	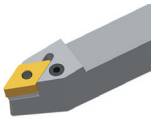	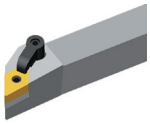		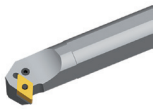
A264	A288	A274	A275	A294	A295	A372

A***-PDUNR/L
Kr: 93°
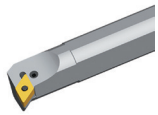
A373

Código de sistema A52 | Selección de tipos A46 | Información técnica A607 | Parametros A414

Torneado general

Placas intercambiables negativas

Placa de torneado

- Buenas condiciones de mecanizado
- Condiciones normales de mecanizado
- Condiciones desfavorables

DNMG	L	I.C	S	d
11 04	11,6	9,525	4,76	3,81
15 04	15,5	12,7	4,76	5,16
15 06	15,5	12,7	6,35	5,16

Placa negativa DN**

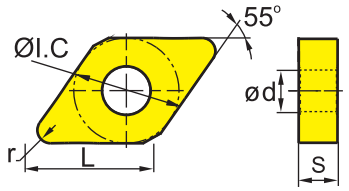

	HC¹ (CVD)												HC¹ (PVD)						HT		HC²		HW		
P	○	○	○	✲	✲	❄									✲	✲	✲		○	✲	○				
M							○	✲					○	○	✲	✲	✲	○	○	✲	○				
K									○	✲	✲	✲													
N													○	○									○	✲	
S													○	○	✲	✲	✲	○					○	✲	
H																									

	ISO	r	a_p	f	YBC103	YB6315	YBC152	YBC203	YBC252	YBC352	YBM153	YBM253	YBD102	YB7315	YBD152	YBD152C	YBG101	YBG102	YBG105	YBG205	YBG205H	YB9320	YBS103	YNG151	YNT251	YNG151C	YD101	YD201
DF Acabado	**DNMG110404-DF**	0,4	0,15-2,00	0,08-0,25			●		○																			
	DNMG110408-DF	0,8	0,15-2,00	0,1-0,3			●		○																			
	DNMG110412-DF	1,2	0,35-1,50	0,15-0,50			○																					
	DNMG150404-DF	0,4	0,15-2,00	0,08-0,25			○		○																			
	DNMG150408-DF	0,8	0,15-2,00	0,1-0,3			○																					
	DNMG150412-DF	1,2	0,35-1,50	0,15-0,50					○																			
	DNMG150604-DF	0,4	0,15-2,00	0,18-0,60			●		●																			
	DNMG150608-DF	0,8	0,15-2,00	0,1-0,3			●		○																			
	DNMG150612-DF	1,2	0,2-2,5	0,10-0,35			●																					
SF Acabado	**DNMG110404-SF**	0,4	0,05-0,50	0,05-0,25																						●		
	DNMG150404-SF	0,4	0,05-0,50	0,05-0,25																						●		
	DNMG150408-SF	0,8	0,05-0,50	0,10-0,35																						●		
	DNMG150604-SF	0,4	0,05-0,50	0,05-0,25																						●		
	DNMG150608-SF	0,8	0,05-0,50	0,10-0,35																						●		

● Desde el almacén ○ Bajo pedido

YBC152F, YBC252F, YBM153F, YBM253F disponible

HC¹ Metal duro con recubrimiento
HT Cermet sin recubrimiento
HC² Cermet con recubrimiento
HW Metal duro sin recubrimiento

Portaherramientas

DDJNR/L	PDJNR/LC	PDJNR/L	PDNNR/L	MDJNR/L	MDPNN	S***-PDSNR/L
Kr: 93°	Kr: 93°	Kr: 93°	Kr: 63°	Kr: 93°	Kr: 62°30'	Kr: 62°30'
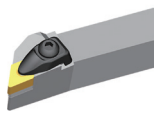	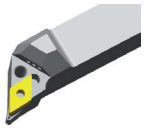	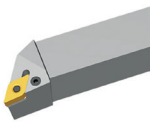	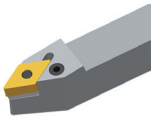	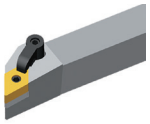	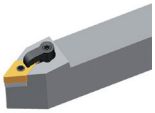	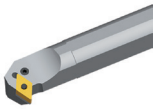
A264	A288	A274	A275	A294	A295	A372

A***-PDUNR/L
Kr: 93°
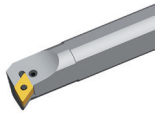
A373

Código de sistema A52 | Selección de tipos A46 | Información técnica A607 | Parametros A414

Placa de torneado

- Buenas condiciones de mecanizado
- Condiciones normales de mecanizado
- Condiciones desfavorables

DNMG	L	I.C	S	d
11 04	11,6	9,525	4,76	3,81
15 06	15,5	12,7	6,35	5,16

Placa negativa DN**

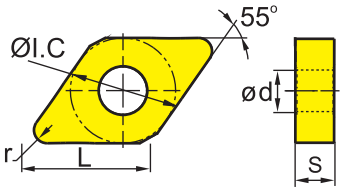

	HC¹ (CVD)											HC¹ (PVD)							HT		HC²	HW	
P	●	●	●	⊛	⊛	⊛									⊛	⊛	⊛		●	⊛	●		
M							○	⊛					○	○	⊛	⊛	⊛	○	○	⊛	○		
K									●	⊛	⊛	⊛											
N													●	●								●	⊛
S														○	○	⊛	⊛	⊛	○			○	⊛
H																							

	ISO	r	a_p	f	YBC103	YB6315	YBC152	YBC203	YBC252	YBC352	YBM153	YBM253	YBD102	YB7315	YBD152	YBD152C	YBG101	YBG102	YBG105	YBG205	YBG205H	YB9320	YBS103	YNG151	YNT251	YNG151C	YD101	YD201
XF	**DNMG110404-XF**	0,4	0,5-2,0	0,1-0,25	●																							
	DNMG110408-XF	0,8	0,5-2,0	0,1-0,30	●																							
	DNMG150604-XF	0,4	0,5-2,5	0,1-0,25	●			●																				
	DNMG150608-XF	0,8	0,5-2,5	0,1-0,30	●			●																				
Acabado	**DNMG150612-XF**	1,2	0,5-2,5	0,1-0,35	●			●																				
XM	**DNMG110404-XM**	0,4	1-3,85	0,2-0,4	●			○																				
	DNMG110408-XM	0,8	1-3,85	0,2-0,4	●			○																				
	DNMG110412-XM	1,2	1-3,85	0,2-0,6	●			○																				
	DNMG150604-XM	0,4	1-5,25	0,2-0,4	●			●																				
	DNMG150608-XM	0,8	1-5,25	0,2-0,4	●			●																				
Mecanizado medio	**DNMG150612-XM**	1,2	1-5,25	0,2-0,6	●			●																				
	DNMG150616-XM	1,6	1-5,25	0,2-0,65	●			●																				
XMH	**DNMG110412-XMH**	1,2	1,0-3,0	0,2-0,4	●																							
	DNMG150608-XMH	0,8	1,5-3,0	0,15-0,35	●			●																				
	DNMG150612-XMH	1,2	1,0-4,5	0,2-0,5	○			○																				
Mecanizado medio																												

● Desde el almacén ○ Bajo pedido

HC¹ Metal duro con recubrimiento
HT Cermet sin recubrimiento
HC² Cermet con recubrimiento
HW Metal duro sin recubrimiento

Portaherramientas

DDJNR/L	PDJNR/LC	PDJNR/L	PDNNR/L	MDJNR/L	MDPNN	S***-PDSNR/L
Kr: 93°	Kr: 93°	Kr: 93°	Kr: 63°	Kr: 93°	Kr: 62°30'	Kr: 62°30'
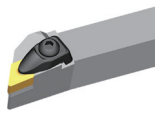	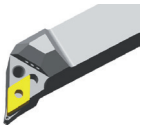	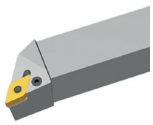	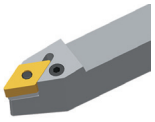	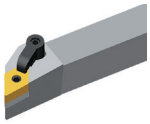	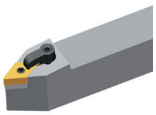	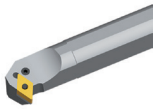
A264	A288	A274	A275	A294	A295	A372

A***-PDUNR/L
Kr: 93°
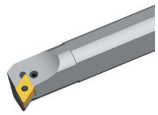
A373

Código de sistema A52 | Selección de tipos A46 | Información técnica A607 | Parametros A414

Torneado general

Placas intercambiables negativas

Placa de torneado

- Buenas condiciones de mecanizado
- Condiciones normales de mecanizado
- Condiciones desfavorables

DNMG	L	I.C	S	d
11 04	11,6	9,525	4,76	3,81
15 04	15,5	12,7	4,76	5,16
15 06	15,5	12,7	6,35	5,16

Placa negativa DN**

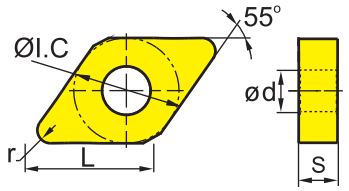

	HC¹ (CVD)												HC¹ (PVD)						HT		HC²		HW	
P	○	○	○	⊛	⊛	⊛									⊛	⊛	⊛		○	⊛	○			
M								○	⊛					○	○	⊛	⊛	⊛	○	⊛	○			
K										○	⊛	⊛	⊛											
N														○	○								○	⊛
S														○	○	⊛	⊛	⊛	○				○	⊛
H																								

	ISO	r	a_p	f	YBC103	YB6315	YBC152	YBC203	YBC252	YBC352	YBM153	YBM253	YBD102	YB7315	YBD152	YBD152C	YBG101	YBG102	YBG105	YBG205	YBG205H	YB9320	YBS103	YNG151	YNT251	YNG151C	YD101	YD201
DM Mecanizado medio	**DNMG110404-DM**	0,4	0,4-5,0	0,1-0,3			●		●																			
	DNMG110408-DM	0,8	0,5-5,0	0,15-0,50			●		●																			
	DNMG110412-DM	1,2	0,8-5,0	0,18-0,50			○		○																			
	DNMG150404-DM	0,4	0,4-6,0	0,1-0,3			●		○																			
	DNMG150408-DM	0,8	0,5-6,0	0,15-0,50			●		○																			
	DNMG150412-DM	1,2	0,8-6,0	0,18-0,60			○		○																			
	DNMG150604-DM	0,4	1-6	0,23-0,65			●		●																			
	DNMG150608-DM	0,8	0,4-6,0	0,1-0,3		○	●		●			○																
	DNMG150612-DM	1,2	0,8-6,0	0,18-0,60		○	●		●																			
	DNMG150616-DM	1,6	1-6	0,23-0,65			●		●																			

● Desde el almacén ○ Bajo pedido

YBC152F, YBC252F, YBM153F, YBM253F disponible

HC¹ Metal duro con recubrimiento
HT Cermet sin recubrimiento
HC² Cermet con recubrimiento
HW Metal duro sin recubrimiento

Portaherramientas

DDJNR/L	PDJNR/LC	PDJNR/L	PDNNR/L	MDJNR/L	MDPNN	S***-PDSNR/L
Kr: 93°	Kr: 93°	Kr: 93°	Kr: 63°	Kr: 93°	Kr: 62°30'	Kr: 62°30'
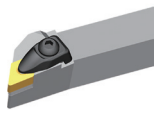	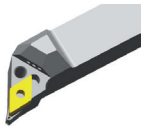	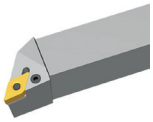	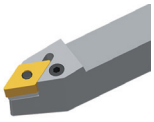	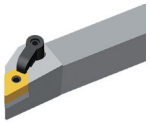	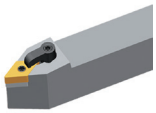	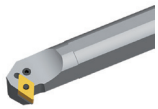
A264	A288	A274	A275	A294	A295	A372

A***-PDUNR/L
Kr: 93°
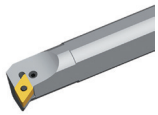
A373

Código de sistema A52 | Selección de tipos A46 | Información técnica A607 | Parametros A414

DNMG	L	I.C	S	d
11 04	11,6	9,525	4,76	3,81
15 04	15,5	12,7	4,76	5,16
15 06	15,5	12,7	6,35	5,16

Placa de torneado

- Buenas condiciones de mecanizado
- Condiciones normales de mecanizado
- Condiciones desfavorables

Placa negativa DN**

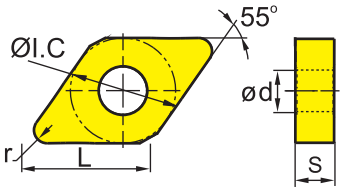

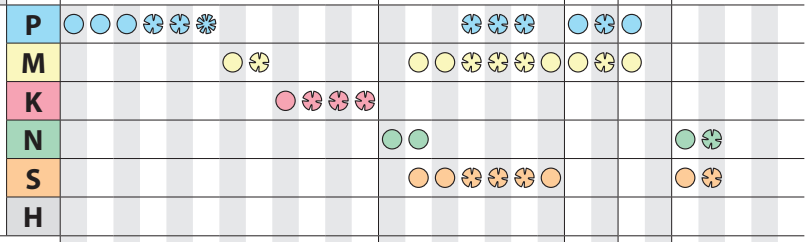

	ISO	r	a_p	f	YBC103	YB6315	YBC152	YBC203	YBC252	YBC352	YBM153	YBM253	YBD102	YB7315	YBD152	YBD152C	YBG101	YBG102	YBG105	YBG205	YBG205H	YB9320	YBS103	YNG151	YNT251	YNG151C	YD101	YD201
PM	**DNMG110404-PM**	0,4	0,4-5,0	0,1-0,3					○				○															
	DNMG110408-PM	0,8	0,5-5,0	0,15-0,50			○		○				●															
	DNMG110412-PM	1,2	0,8-5,0	0,18-0,50					○				○															
	DNMG150408-PM	0,8	0,5-6,0	0,15-0,50			○		○				○		○													
	DNMG150412-PM	1,2	0,8-6,0	0,18-0,60					○						○													
	DNMG150416-PM	1,6	1-6	0,23-0,65					○																			
Mecanizado medio	**DNMG150604-PM**	0,4	0,4-6,0	0,1-0,3			○		●				●		○													
	DNMG150608-PM	0,8	0,5-6,0	0,15-0,50			●		●	●			●		●													
	DNMG150612-PM	1,2	0,8-6,0	0,18-0,60			●		●				●		●													
	DNMG150616-PM	1,6	1-6	0,23-0,65					●																			

● Desde el almacén ○ Bajo pedido

YBC152F, YBC252F, YBM153F, YBM253F disponible

HC¹ Metal duro con recubrimiento
HT Cermet sin recubrimiento
HC² Cermet con recubrimiento
HW Metal duro sin recubrimiento

Portaherramientas

DDJNR/L	PDJNR/LC	PDJNR/L	PDNNR/L	MDJNR/L	MDPNN	S***-PDSNR/L
Kr: 93°	Kr: 93°	Kr: 93°	Kr: 63°	Kr: 93°	Kr: 62°30'	Kr: 62°30'
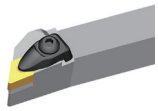	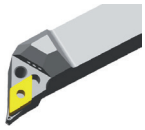	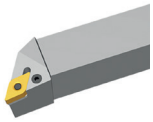	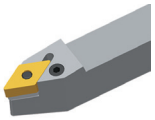	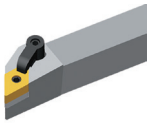		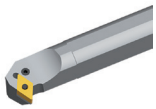
A264	A288	A274	A275	A294	A295	A372

A***-PDUNR/L
Kr: 93°
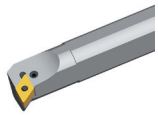
A373

Código de sistema A52 | Selección de tipos A46 | Información técnica A607 | Parametros A414

Torneado general

Placas intercambiables negativas

Placa de torneado

- Buenas condiciones de mecanizado
- Condiciones normales de mecanizado
- Condiciones desfavorables

DNMG	L	I.C	S	d
15 04	15,5	12,7	4,76	5,16
15 06	15,5	12,7	6,35	5,16

Placa negativa DN**

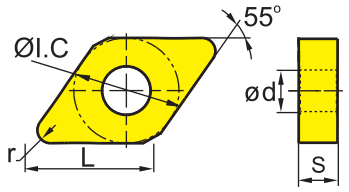

	HC¹ (CVD)												HC¹ (PVD)						HT		HC²		HW			
	YBC103	YB6315	YBC152	YBC203	YBC252	YBC352	YBM153	YBM253	YBD102	YB7315	YBD152	YBD152C	YBG101	YBG102	YBG105	YBG205	YBG205H	YB9320	YBS103	YNG151	YNT251	YNG151C	YD101	YD201		
P	◉	◉	◉	✺	✺	✺										✺	✺	✺		◉	✺	◉				
M							◐	✺						◐	◐	✺	✺	◐	◐	◐	✺	◐				
K									◉	✺	✺	✺														
N													◉	◉									◉	✺		
S														◐	◐	✺	✺	✺	◐				◐	✺		
H																										

	ISO	r	a_p	f	YBC103	YB6315	YBC152	YBC203	YBC252	YBC352	YBM153	YBM253	YBD102	YB7315	YBD152	YBD152C	YBG101	YBG102	YBG105	YBG205	YBG205H	YB9320	YBS103	YNG151	YNT251	YNG151C	YD101	YD201
ZM	**DNMG150404-ZM**	0,4	0,5-3,0	0,05-0,3		○																						
	DNMG150408-ZM	0,8	0,5-4,0	0,1-0,5		○																						
	DNMG150604-ZM	0,4	0,5-3,0	0,05-0,3		○																						
	DNMG150608-ZM	0,8	0,5-4,0	0,1-0,5		○																						
Mecanizado medio	**DNMG150612-ZM**	1,2	1,0-5,5	0,15-0,60		○			●																			

● Desde el almacén ○ Bajo pedido

YBC152F, YBC252F, YBM153F, YBM253F disponible

HC¹ Metal duro con recubrimiento
HT Cermet sin recubrimiento
HC² Cermet con recubrimiento
HW Metal duro sin recubrimiento

Portaherramientas

DDJNR/L	PDJNR/LC	PDJNR/L	PDNNR/L	MDJNR/L	MDPNN	S***-PDSNR/L
Kr: 93°	Kr: 93°	Kr: 93°	Kr: 63°	Kr: 93°	Kr: 62°30'	Kr: 62°30'
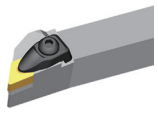	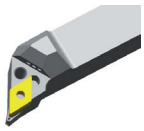	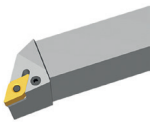	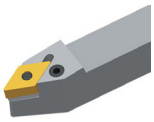	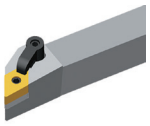	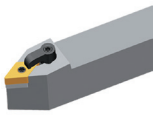	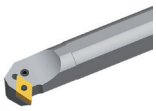
A264	A288	A274	A275	A294	A295	A372

S***-PDUNR/L
Kr: 93°
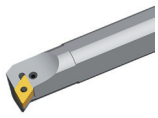
A373

Código de sistema A52 | Selección de tipos A46 | Información técnica A607 | Parametros A414

DNMG	L	I.C	S	d
11 04	11,6	9,525	4,76	3,81
15 04	15,5	12,7	4,76	5,16
15 06	15,5	12,7	6,35	5,16

Placa de torneado

- ● Buenas condiciones de mecanizado
- ⊛ Condiciones normales de mecanizado
- ❁ Condiciones desfavorables

Placa negativa DN**

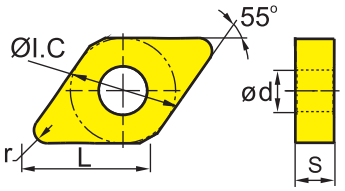

	HC¹ (CVD)											HC¹ (PVD)							HT		HC²	HW	
	YBC103	YB6315	YBC152	YBC203	YBC252	YBC352	YBM153	YBM253	YBD102	YB7315	YBD152	YBD152C	YBG101	YBG102	YBG105	YBG205	YBG205H	YB9320	YBS103	YNG151	YNT251	YNG151C	YD101	YD201
P	●	●	●	⊛	⊛	❁										⊛	⊛	⊛		●	⊛	●		
M							○	⊛						○	○	⊛	⊛	⊛	○	○	⊛	○		
K									●	⊛	⊛	⊛												
N													●	●									●	⊛
S														●	●	⊛	⊛	⊛	●				●	⊛
H																								

	ISO	r	a_p	f	YBC103	YB6315	YBC152	YBC203	YBC252	YBC352	YBM153	YBM253	YBD102	YB7315	YBD152	YBD152C	YBG101	YBG102	YBG105	YBG205	YBG205H	YB9320	YBS103	YNG151	YNT251	YNG151C	YD101	YD201
EF Acabado	**DNMG110404-EF**	0,4	0,1-1,5	0,05-0,20							○									●	○							
	DNMG110408-EF	0,8	0,1-1,5	0,1-0,4							○									●	○							
	DNMG150404-EF	0,4	0,1-1,5	0,05-0,30																●	○							
	DNMG150408-EF	0,8	0,1-1,5	0,1-0,4																●	○							
	DNMG150604-EF	0,4	0,1-1,5	0,05-0,30							●									●								
	DNMG150608-EF	0,8	0,1-1,5	0,1-0,4							●									●	○							
	DNMG150612-EF	1,2	0,1-1,5	0,15-0,50																●	○							
FM Acabado	**DNMG150604L-FM**	0,4	0,5-3,0	0,05-0,30					●											●								
	DNMG150604R-FM	0,4	0,5-3,0	0,05-0,30			○		●											●								
	DNMG150608L-FM	0,8	0,5-3,0	0,1-0,5			○		●											●								
	DNMG150608R-FM	0,8	0,5-3,0	0,1-0,5			○		●											●								

● Desde el almacén ○ Bajo pedido

YBC152F, YBC252F, YBM153F, YBM253F disponible

HC¹ Metal duro con recubrimiento
HT Cermet sin recubrimiento
HC² Cermet con recubrimiento
HW Metal duro sin recubrimiento

Portaherramientas

DDJNR/L	PDJNR/LC	PDJNR/L	PDNNR/L	MDJNR/L	MDPNN	S***-PDSNR/L
Kr: 93°	Kr: 93°	Kr: 93°	Kr: 63°	Kr: 93°	Kr: 62°30'	Kr: 62°30'
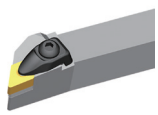	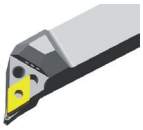	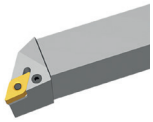	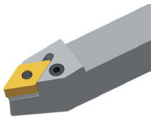	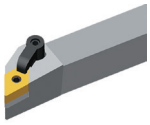	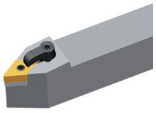	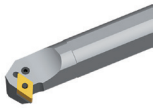
A264	A288	A274	A275	A294	A295	A372

A***-PDUNR/L
Kr: 93°
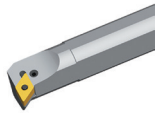
A373

Código de sistema A52 | Selección de tipos A46 | Información técnica A607 | Parametros A414

A Tornear
B Fresado
C Taladrar
D Información técnica
E Índice

Placa de torneado

- Buenas condiciones de mecanizado
- Condiciones normales de mecanizado
- Condiciones desfavorables

DNEG	L	I.C	S	d
15 04	15,5	12,7	4,76	5,16
15 06	15,5	12,7	6,35	5,16

Placa negativa DN**

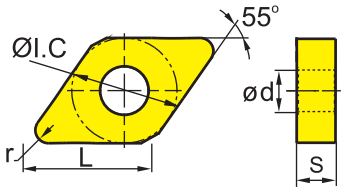

	HC¹ (CVD)												HC¹ (PVD)						HT		HC²		HW			
P	○	○	○	⊛	⊛	⊛									⊛	⊛	⊛		○	⊛	○					
M							○	⊛					○	○	⊛	⊛	⊛	○	○	⊛	○					
K									○	⊛	⊛	⊛														
N													○	○									○	⊛		
S													○	○	⊛	⊛	⊛	○					○	⊛		
H																										

	ISO	r	a_p	f	YBC103	YB6315	YBC152	YBC203	YBC252	YBC352	YBM153	YBM253	YBD102	YB7315	YBD152	YBD152C	YBG101	YBG102	YBG105	YBG205	YBG205H	YB9320	YBS103	YNG151	YNT251	YNG151C	YD101	YD201
NF Acabado	**DNEG150404-NF**	0,4	0,2-3,0	0,05-0,30															○									
	DNEG150408-NF	0,8	0,2-3,0	0,1-0,4															○									
	DNEG150604-NF	0,4	0,2-3,0	0,05-0,30														○	●									
	DNEG150608-NF	0,8	0,2-3,0	0,1-0,4														○	●									
NGF Acabado	**DNEG150412-NGF**	1,2	0,2-3,0	0,1-0,5																								
	DNEG150608-NGF	0,8	0,2-3,0	0,05-0,40															●									
	DNEG150612-NGF	1,2	0,2-3,0	0,1-0,5															●									

● Desde el almacén ○ Bajo pedido

HC¹ Metal duro con recubrimiento
HT Cermet sin recubrimiento
HC² Cermet con recubrimiento
HW Metal duro sin recubrimiento

Portaherramientas

DDJNR/L	PDJNR/LC	PDJNR/L	PDNNR/L	MDJNR/L	MDPNN	S***-PDSNR/L
Kr: 93°	Kr: 93°	Kr: 93°	Kr: 63°	Kr: 93°	Kr: 62°30'	Kr: 62°30'
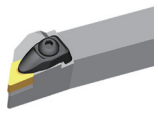	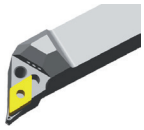	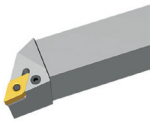	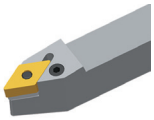	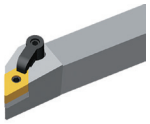		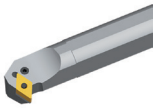
A264	A288	A274	A275	A294	A295	A372

S***-PDUNR/L
Kr: 93°
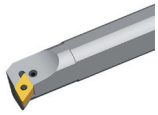
A373

Código de sistema A52 | Selección de tipos A46 | Información técnica A607 | Parametros A414

DNMG	L	I.C	S	d
11 04	11,6	9,525	4,76	3,81
15 04	15,5	12,7	4,76	5,16
15 06	15,5	12,7	6,35	5,16

Placa de torneado

- ● Buenas condiciones de mecanizado
- ✱ Condiciones normales de mecanizado
- ✱ Condiciones desfavorables

Placa negativa DN**

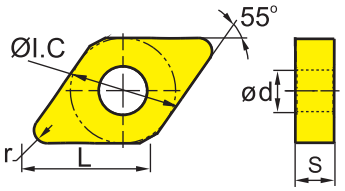

	HC¹ (CVD)											HC¹ (PVD)							HT		HC²	HW	
	YBC103	YB6315	YBC152	YBC203	YBC252	YBC352	YBM153	YBM253	YBD102	YB7315	YBD152	YBD152C	YBG101	YBG102	YBG105	YBG205	YBG205H	YB9320	YBS103	YNG151	YNT251	YNG151C	YD101	YD201
P	●	●	●	✱	✱	✱										✱	✱	✱		●	✱	●		
M							○	✱						○	○	✱	✱	✱	○	○	✱	○		
K									●	✱	✱	✱												
N													●	●									●	✱
S														●	●	✱	✱	✱	●				●	✱
H																								

	ISO	r	a_p	f	YBC103	YB6315	YBC152	YBC203	YBC252	YBM153	YBM253	YBD102	YB7315	YBD152	YBD152C	YBG101	YBG102	YBG105	YBG205	YBG205H	YB9320	YBS103	YNG151	YNT251	YNG151C	YD101	YD201
EM Mecanizado medio	**DNMG110404-EM**	0,4	0,5-4,4	0,05-0,30						●									●	○							
	DNMG110408-EM	0,8	0,5-4,4	0,10-0,45						●									●	○							
	DNMG150404-EM	0,4	0,5-6,4	0,05-0,30															○	○							
	DNMG150408-EM	0,8	0,5-6,4	0,10-0,45						○									●	○							
	DNMG150412-EM	1,2	0,5-6,4	0,1-0,6						○										○							
	DNMG150604-EM	0,4	0,2-6,4	0,05-0,30						●	●								●	○							
	DNMG150608-EM	0,8	0,5-6,4	0,10-0,45						●	●								●	○							
	DNMG150612-EM	1,2	0,5-6,4	0,1-0,6						○	○								●	○							

● Desde el almacén ○ Bajo pedido

YBC152F, YBC252F, YBM153F, YBM253F disponible

HC¹ Metal duro con recubrimiento
HT Cermet sin recubrimiento
HC² Cermet con recubrimiento
HW Metal duro sin recubrimiento

Portaherramientas

DDJNR/L	PDJNR/LC	PDJNR/L	PDNNR/L	MDJNR/L	MDPNN	S***-PDSNR/L
Kr: 93°	Kr: 93°	Kr: 93°	Kr: 63°	Kr: 93°	Kr: 62°30'	Kr: 62°30'
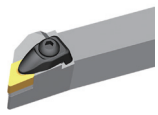	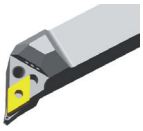	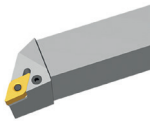	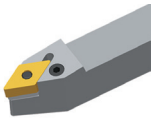	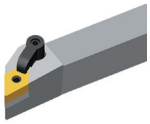	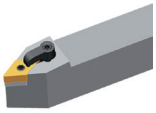	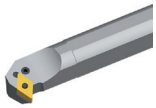
A264	A288	A274	A275	A294	A295	A372

A***-PDUNR/L
Kr: 93°
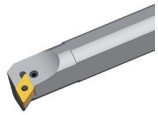
A373

Código de sistema A52 | Selección de tipos A46 | Información técnica A607 | Parametros A414

Torneado general

Placas intercambiables negativas

Placa de torneado

- Buenas condiciones de mecanizado
- Condiciones normales de mecanizado
- Condiciones desfavorables

DNMG	L	I.C	S	d
15 06	15,5	12,7	6,35	5,16

Placa negativa DN**

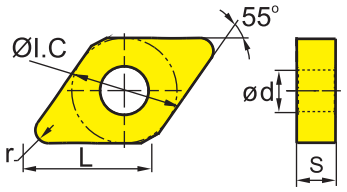

	HC¹ (CVD)												HC¹ (PVD)						HT		HC²		HW			
	YBC103	YB6315	YBC152	YBC203	YBC252	YBC352	YBM153	YBM253	YBD102	YB7315	YBD152	YBD152C	YBG101	YBG102	YBG105	YBG205	YBG205H	YB9320	YBS103	YNG151	YNT251	YNG151C	YD101	YD201		
P	●	●	●	⊛	⊛	⊛										⊛	⊛	⊛		●	⊛	●				
M							○	⊛						○	○	⊛	⊛	⊛	○	○	⊛	○				
K									●	⊛	⊛	⊛														
N													●	●									●	⊛		
S														●	●	⊛	⊛	⊛	●				●	⊛		
H																										

	ISO	r	a_p	f	YBC103	YB6315	YBC152	YBC203	YBC252	YBC352	YBM153	YBM253	YBD102	YB7315	YBD152	YBD152C	YBG101	YBG102	YBG105	YBG205	YBG205H	YB9320	YBS103	YNG151	YNT251	YNG151C	YD101	YD201
EG	**DNMG150604-EG**	0,4	1-3	0,05-0,30							○											●						
	DNMG150608-EG	0,8	1-3	0,1-0,4							●									●	●	●						
	DNMG150612-EG	1,2	1-3	0,2-0,6								○								●		●						

Mecanizado medio

● Desde el almacén ○ Bajo pedido

YBC152F, YBC252F, YBM153F, YBM253F disponible

HC¹ Metal duro con recubrimiento
HT Cermet sin recubrimiento
HC² Cermet con recubrimiento
HW Metal duro sin recubrimiento

Portaherramientas

DDJNR/L	PDJNR/LC	PDJNR/L	PDNNR/L	MDJNR/L	MDPNN	S***-PDSNR/L
Kr: 93°	Kr: 93°	Kr: 93°	Kr: 63°	Kr: 93°	Kr: 62°30'	Kr: 62°30'
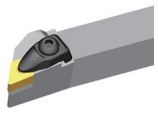	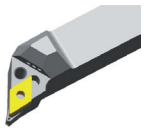	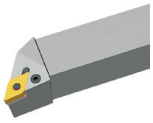	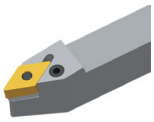	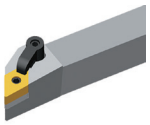	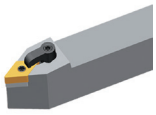	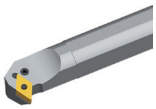
A264	A288	A274	A275	A294	A295	A372

S***-PDUNR/L
Kr: 93°
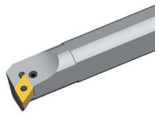
A373

Código de sistema A52 | Selección de tipos A46 | Información técnica A607 | Parametros A414

Placa de torneado

- Buenas condiciones de mecanizado
- Condiciones normales de mecanizado
- Condiciones desfavorables

DNMG	L	I.C	S	d
15 04	15,5	12,7	4,76	5,16
15 06	15,5	12,7	6,35	5,16

Placa negativa DN**

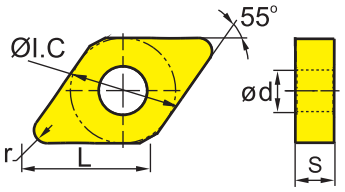

	HC¹ (CVD)												HC¹ (PVD)							HT		HC²		HW	
	YBC103	YB6315	YBC152	YBC203	YBC252	YBC352	YBM153	YBM253	YBD102	YB7315	YBD152	YBD152C	YBG101	YBG102	YBG105	YBG205	YBG205H	YB9320	YBS103	YNG151	YNT251	YNG151C		YD101	YD201
P	●	●	●	⊛	⊛	⊛									⊛	⊛	⊛			●	⊛	●			
M							○	⊛						○	○	⊛	⊛	⊛	○	○	⊛	○			
K									●	⊛	⊛	⊛													
N													●	●										●	⊛
S														●	●	⊛	⊛	⊛	●					●	⊛
H																									

	ISO	r	a_p	f	YBC103	YB6315	YBC152	YBC203	YBC252	YBC352	YBM153	YBM253	YBD102	YB7315	YBD152	YBD152C	YBG101	YBG102	YBG105	YBG205	YBG205H	YB9320	YBS103	YNG151	YNT251	YNG151C		YD101	YD201
NM Mecanizado medio	**DNMG150412-NM**	1,2	0,2-4,0	0,2-0,6															○										
	DNMG150608-NM	0,8	0,2-4,0	0,1-0,4															●										
	DNMG150612-NM	1,2	0,2-4,0	0,2-0,6														○	●										
TC Mecanizado medio	**DNMG150404-TC**	0,4	0,5-5,0	0,08-0,4										○															
	DNMG150408-TC	0,8	0,5-5,0	0,15-0,4										○															
	DNMG150608-TC	0,8	0,5-5,0	0,15-0,40										●		●													
	DNMG150612-TC	1,2	0,5-5,0	0,2-0,6										●		○													

● Desde el almacén ○ Bajo pedido

HC¹ Metal duro con recubrimiento
HT Cermet sin recubrimiento
HC² Cermet con recubrimiento
HW Metal duro sin recubrimiento

Portaherramientas

DDJNR/L	PDJNR/LC	PDJNR/L	PDNNR/L	MDJNR/L	MDPNN	S***-PDSNR/L
Kr: 93°	Kr: 93°	Kr: 93°	Kr: 63°	Kr: 93°	Kr: 62°30'	Kr: 62°30'
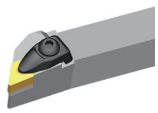	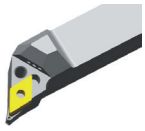	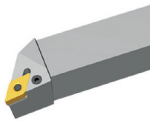	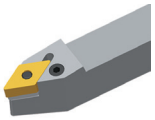	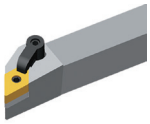	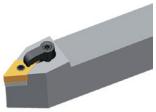	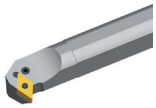
A264	A288	A274	A275	A294	A295	A372

S***-PDUNR/L
Kr: 93°
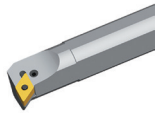
A373

Código de sistema A52 | Selección de tipos A46 | Información técnica A607 | Parametros A414

Torneado general

Placas intercambiables negativas

Placa de torneado

- Buenas condiciones de mecanizado
- Condiciones normales de mecanizado
- Condiciones desfavorables

DNMG	L	I.C	S	d
15 06	15,5	12,7	6,35	5,16

Placa negativa DN**

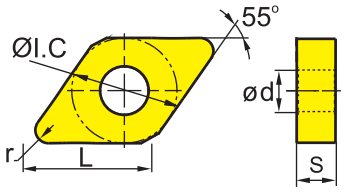

	HC¹ (CVD)												HC¹ (PVD)						HT		HC²		HW			
P	●	●	●	❁	❁	❁										❁	❁	❁	●	❁	●					
M							●	❁						●	●	❁	❁	❁	●	❁	●					
K									●	❁	❁	❁														
N													●	●									●	❁		
S														●	●	❁	❁	❁	●				●	❁		
H																										

	ISO	r	a_p	f	YBC103	YB6315	YBC152	YBC203	YBC252	YBC352	YBM153	YBM253	YBD102	YB7315	YBD152	YBD152C	YBG101	YBG102	YBG105	YBG205	YBG205H	YB9320	YBS103	YNG151	YNT251	YNG151C	YD101	YD201
TK	**DNMG150608-TK**	0,8	0,5-5,0	0,15-0,40										○														
	DNMG150612-TK	1,2	0,5-5,0	0,2-0,6										○														
Mecanizado medio																												
DR	**DNMG150608-DR**	0,8	1-6	0,2-0,5			●		●				●		●													
	DNMG150612-DR	1,2	1-6	0,25-0,70			●		●				○		○													
	DNMG150616-DR	1,6	1-6	0,32-0,75			●						○		○													
Desbastado																												

● Desde el almacén ○ Bajo pedido

YBC152F, YBC252F, YBM153F, YBM253F disponible

HC¹ Metal duro con recubrimiento
HT Cermet sin recubrimiento
HC² Cermet con recubrimiento
HW Metal duro sin recubrimiento

Portaherramientas

DDJNR/L	PDJNR/LC	PDJNR/L	PDNNR/L	MDJNR/L	MDPNN	S***-PDSNR/L
Kr: 93°	Kr: 93°	Kr: 93°	Kr: 63°	Kr: 93°	Kr: 62°30'	Kr: 62°30'
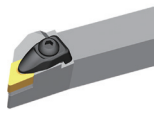	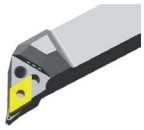	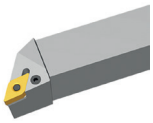	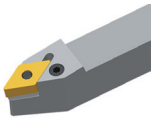	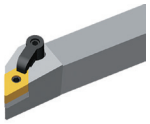		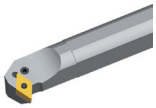
A264	A288	A274	A275	A294	A295	A372

S***-PDUNR/L
Kr: 93°
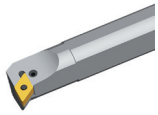
A373

Código de sistema A52 | Selección de tipos A46 | Información técnica A607 | Parametros A414

Placa de torneado

- Buenas condiciones de mecanizado
- Condiciones normales de mecanizado
- Condiciones desfavorables

DNMG	L	I.C	S	d
15 06	15,5	12,7	6,35	5,16

Placa negativa DN**

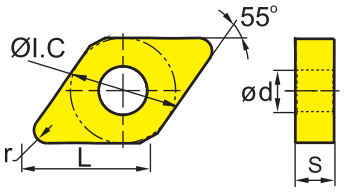

	HC¹ (CVD)											HC¹ (PVD)							HT		HC²		HW		
	YBC103	YB6315	YBC152	YBC203	YBC252	YBC352	YBM153	YBM253	YBD102	YB7315	YBD152	YBD152C	YBG101	YBG102	YBG105	YBG205	YBG205H	YB9320	YBS103	YNG151	YNT251	YNG151C	YD101	YD201	
P	●	●	●	❁	❁	❁									❁	❁	❁		●	●	❁	●			
M							○	❁						○	○	❁	❁	❁	○	○	❁	○			
K									●	❁	❁	❁													
N													●	●									●	❁	
S														●	○	❁	❁	❁	○				○	❁	
H																									

	ISO	r	a_p	f	YBC103	YB6315	YBC152	YBC203	YBC252	YBC352	YBM153	YBM253	YBD102	YB7315	YBD152	YBD152C	YBG101	YBG102	YBG105	YBG205	YBG205H	YB9320	YBS103	YNG151	YNT251	YNG151C	YD101	YD201
SNR	**DNMG150608-SNR**	0,8	1,0-6,0	0,1-0,5															●				●					○
	DNMG150612-SNR	1,2	1,0-6,0	0,2-0,6															○				●					
Desbastado																												
XLR	**DNMG150608-XLR**	0,8	1,5-4,8	0,2-0,45	●			●																				
	DNMG150612-XLR	1,2	1,5-4,8	0,2-0,48	●			●																				
	DNMG150616-XLR	1,6	1,5-4,8	0,2-0,50	○			○																				
Desbastado																												

● Desde el almacén ○ Bajo pedido

HC¹ Metal duro con recubrimiento
HT Cermet sin recubrimiento
HC² Cermet con recubrimiento
HW Metal duro sin recubrimiento

Portaherramientas

DDJNR/L	PDJNR/LC	PDJNR/L	PDNNR/L	MDJNR/L	MDPNN	S***-PDSNR/L
Kr: 93°	Kr: 93°	Kr: 93°	Kr: 63°	Kr: 93°	Kr: 62°30'	Kr: 62°30'
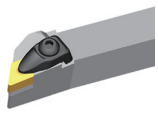	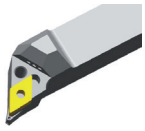	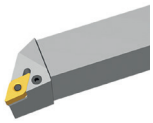	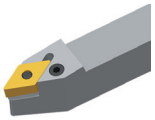	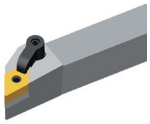	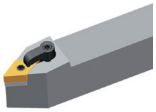	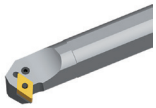
A264	A288	A274	A275	A294	A295	A372

S***-PDUNR/L
Kr: 93°
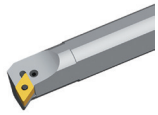
A373

Código de sistema A52 | Selección de tipos A46 | Información técnica A607 | Parametros A414

Torneado general

Placas intercambiables negativas

Placa de torneado

- Buenas condiciones de mecanizado
- Condiciones normales de mecanizado
- Condiciones desfavorables

DN**	L	I.C	S	d
15 06	15,5	12,7	6,35	5,16

Placa negativa DN**

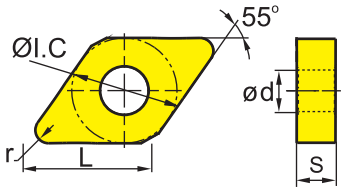

	HC¹ (CVD)												HC¹ (PVD)						HT		HC²		HW			
P	●	●	●	✱	✱	✱										✱	✱	✱	●	✱	●					
M								○	✱					○	○	✱	✱	✱	○	✱	○					
K										●	✱	✱	✱													
N														●	●								●	✱		
S														●	●	✱	✱	✱	●				●	✱		
H																										

	ISO	r	a_p	f	YBC103	YB6315	YBC152	YBC203	YBC252	YBC352	YBM153	YBM253	YBD102	YB7315	YBD152	YBD152C	YBG101	YBG102	YBG105	YBG205	YBG205H	YB9320	YBS103	YNG151	YNT251	YNG151C	YD101	YD201
Flat	**DNMA150604**	0,4	1,0-6,0	0,1-0,3									●															
	DNMA150608	0,8	1,0-6,0	0,1-0,6									●		●													
	DNMA150612	1,2	1,0-6,0	0,15-0,70									○		○													
Mecanizado medio																												
ER	**DNMG150608-ER**	0,8	2-6	0,15-0,55								○																
	DNMG150612-ER	1,2	2-6	0,25-0,80								○																
Desbastado																												

● Desde el almacén ○ Bajo pedido

YBC152F, YBC252F, YBM153F, YBM253F disponible

HC¹ Metal duro con recubrimiento
HT Cermet sin recubrimiento
HC² Cermet con recubrimiento
HW Metal duro sin recubrimiento

Portaherramientas

DDJNR/L	PDJNR/LC	PDJNR/L	PDNNR/L	MDJNR/L	MDPNN	S***-PDSNR/L
Kr: 93°	Kr: 93°	Kr: 93°	Kr: 63°	Kr: 93°	Kr: 62°30'	Kr: 62°30'
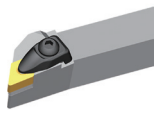	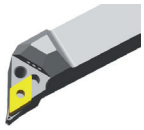	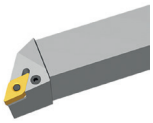	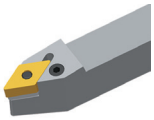	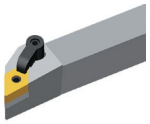		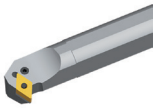
A264	A288	A274	A275	A294	A295	A372

S***-PDUNR/L
Kr: 93°
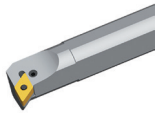
A373

Código de sistema A52 | Selección de tipos A46 | Información técnica A607 | Parametros A414

Placa de torneado

- Buenas condiciones de mecanizado
- Condiciones normales de mecanizado
- Condiciones desfavorables

DNMM	L	I.C	S	d
15 06	15,5	12,7	6,35	5,16

Placa negativa DN**

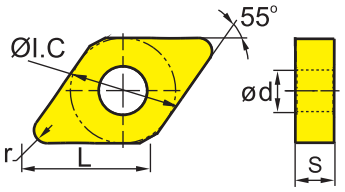

	HC¹ (CVD)												HC¹ (PVD)							HT		HC²	HW		
	YBC103	YB6315	YBC152	YBC203	YBC252	YBC352	YBM153	YBM253	YBD102	YB7315	YBD152	YBD152C	YBG101	YBG102	YBG105	YBG205	YBG205H	YB9320	YBS103	YNG151	YNT251	YNG151C	YD101	YD201	
P	●	●	●	✱	✱	✱										✱	✱	✱		●	✱	●			
M							○	✱						○	○	✱	✱	✱	○	○	✱	○			
K									●	✱	✱	✱													
N													●	●									●	✱	
S														●	○	✱	✱	✱	●				●	✱	
H																									

	ISO	r	a_p	f	YBC103	YB6315	YBC152	YBC203	YBC252	YBC352	YBM153	YBM253	YBD102	YB7315	YBD152	YBD152C	YBG101	YBG102	YBG105	YBG205	YBG205H	YB9320	YBS103	YNG151	YNT251	YNG151C	YD101	YD201
DR Desbastado	**DNMM150608-DR**	0,8	0,7-6,0	0,20-0,55					○																			
	DNMM150612-DR	1,2	1-6	0,25-0,70			○		○	○																		
	DNMM150616-DR	1,6	1,5-6,0	0,32-0,90			○		○																			
ER Desbastado	**DNMM150612-ER**	1,2	1-6	0,25-0,70								○																
HDR Desbastado	**DNMM150608-HDR**	0,8	1-7	0,25-0,60			●		○																			
	DNMM150612-HDR	1,2	1-7	0,3-0,8			○																					
	DNMM150616-HDR	1,6	1,5-7,0	0,4-1,0			○																					

● Desde el almacén ○ Bajo pedido

YBC152F, YBC252F, YBM153F, YBM253F disponible

HC¹ Metal duro con recubrimiento
HT Cermet sin recubrimiento
HC² Cermet con recubrimiento
HW Metal duro sin recubrimiento

Portaherramientas

DDJNR/L	PDJNR/LC	PDJNR/L	PDNNR/L	MDJNR/L	MDPNN	S***-PDSNR/L
Kr: 93°	Kr: 93°	Kr: 93°	Kr: 63°	Kr: 93°	Kr: 62°30'	Kr: 62°30'
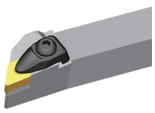	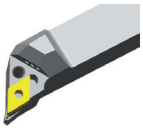	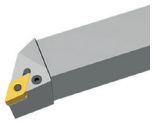	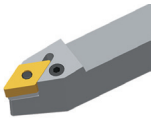	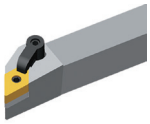	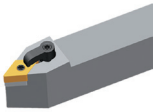	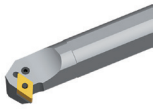
A264	A288	A274	A275	A294	A295	A372

S***-PDUNR/L
Kr: 93°
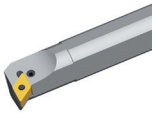
A373

Código de sistema A52 | Selección de tipos A46 | Información técnica A607 | Parametros A414

Placa de torneado

- Buenas condiciones de mecanizado
- Condiciones normales de mecanizado
- Condiciones desfavorables

DNMM	L	I.C	S	d
15 06	15,5	12,7	6,35	5,16

Placa negativa DN**

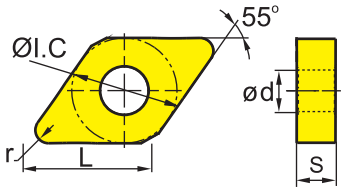

	HC¹ (CVD)												HC¹ (PVD)						HT		HC²		HW			
P	○	○	○	⊛	⊛	⊛									⊛	⊛	⊛		○	⊛	○					
M							○	⊛					○	○	⊛	⊛	⊛	○	○	⊛	○					
K									○	⊛	⊛	⊛														
N													○	○									○	⊛		
S													○	○	⊛	⊛	⊛	○					○	⊛		
H																										

	ISO	r	a_p	f	YBC103	YB6315	YBC152	YBC203	YBC252	YBC352	YBM153	YBM253	YBD102	YB7315	YBD152	YBD152C	YBG101	YBG102	YBG105	YBG205	YBG205H	YB9320	YBS103	YNG151	YNT251	YNG151C	YD101	YD201
LR	**DNMM150608-LR**	0,8	2-6	0,1-0,6			○		○			○																
	DNMM150612-LR	1,2	2-6	0,2-0,8					○			○																
	DNMM150616-LR	1,6	2-6	0,25-1,00					○																			
Desbastado																												
XLR	**DNMM150616-XLR**	1,6	1,5-6,0	0,25-0,60	●			●																				
Desbastado																												

● Desde el almacén ○ Bajo pedido

YBC152F, YBC252F, YBM153F, YBM253F disponible

HC¹ Metal duro con recubrimiento
HT Cermet sin recubrimiento
HC² Cermet con recubrimiento
HW Metal duro sin recubrimiento

Portaherramientas

DDJNR/L	PDJNR/LC	PDJNR/L	PDNNR/L	MDJNR/L	MDPNN	S***-PDSNR/L
Kr: 93°	Kr: 93°	Kr: 93°	Kr: 63°	Kr: 93°	Kr: 62°30'	Kr: 62°30'
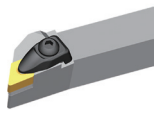	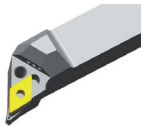	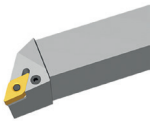	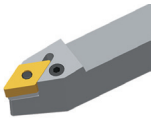	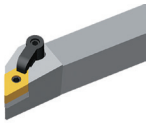		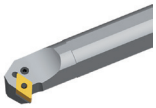
A264	A288	A274	A275	A294	A295	A372

S***-PDUNR/L
Kr: 93°
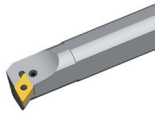
A373

Código de sistema A52 | Selección de tipos A46 | Información técnica A607 | Parametros A414

- Buenas condiciones de mecanizado
- Condiciones normales de mecanizado
- Condiciones desfavorables

DNEG	L	I.C	S	d
15 06	15,5	12,7	6,35	5,16

Placa negativa DN**

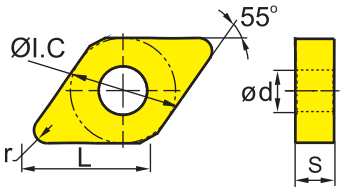

	HC¹ (CVD)												HC¹ (PVD)							HT		HC²		HW	
P	○	○	○	⊛	⊛	⊛										⊛	⊛	⊛		○	⊛	○			
M								○	⊛					○	○	⊛	⊛	⊛	○	○	⊛	○			
K											●	⊛	⊛	⊛											
N													●	●										●	⊛
S														○	○	⊛	⊛	⊛	○					○	⊛
H																									

	ISO	r	a_p	f	YBC103	YB6315	YBC152	YBC203	YBC252	YBC352	YBM153	YBM253	YBD102	YB7315	YBD152	YBD152C	YBG101	YBG102	YBG105	YBG205	YBG205H	YB9320	YBS103	YNG151	YNT251	YNG151C	YD101	YD201
	DNEG150604-LH	0,4	1,5-8,0	0,15-0,30																	●						●	
	DNEG150608-LH	0,8	1,5-8,0	0,20-0,50																	●						●	
	DNEG150612-LH	1,2	1,5-8,0	0,25-0,60																	●						●	
	DNEG150616-LH	1,6	1,5-8,0	0,25-0,70																	●						●	

● Desde el almacén ○ Bajo pedido

HC¹ Metal duro con recubrimiento
HT Cermet sin recubrimiento
HC² Cermet con recubrimiento
HW Metal duro sin recubrimiento

Portaherramientas

DDJNR/L	PDJNR/LC	PDJNR/L	PDNNR/L	MDJNR/L	MDPNN	S***-PDSNR/L
Kr: 93°	Kr: 93°	Kr: 93°	Kr: 63°	Kr: 93°	Kr: 62°30'	Kr: 62°30'
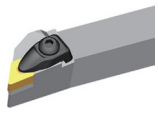	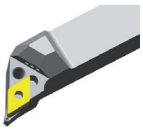	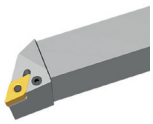	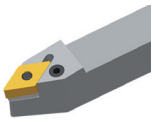	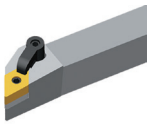	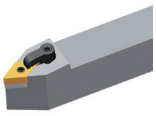	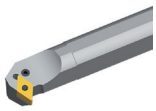
A264	A288	A274	A275	A294	A295	A372

S***-PDUNR/L
Kr: 93°
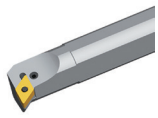
A373

Código de sistema A52 | Selección de tipos A46 | Información técnica A607 | Parametros A414

Torneado general

Placas intercambiables negativas

Placa de torneado

- Buenas condiciones de mecanizado
- Condiciones normales de mecanizado
- Condiciones desfavorables

SNMG	L	I.C	S	d
09 03	9,525	9,525	3,18	3,81
12 04	12,7	12,7	4,76	5,16

Placa negativa SN**

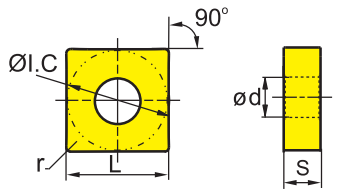

	HC¹ (CVD)												HC¹ (PVD)						HT		HC²		HW		
	YBC103	YB6315	YBC152	YBC203	YBC252	YBC352	YBM153	YBM253	YBD102	YB7315	YBD152	YBD152C	YBG101	YBG102	YBG105	YBG205	YBG205H	YB9320	YBS103	YNG151	YNT251	YNG151C	YD101	YD201
P	🔵	🔵	🔵	🌀	🌀	🌀										🌀	🌀	🌀		🔵	🌀	🔵		
M							🟡	🌀						🟡	🟡	🌀	🌀	🟡	🟡	🟡	🌀	🟡		
K									🔴	🌀	🌀	🌀												
N													🟢	🟢									🟢	🌀
S														🟠	🟠	🌀	🌀	🌀	🟠				🟠	🌀
H																								

	ISO	r	a_p	f	YBC103	YB6315	YBC152	YBC203	YBC252	YBC352	YBM153	YBM253	YBD102	YB7315	YBD152	YBD152C	YBG101	YBG102	YBG105	YBG205	YBG205H	YB9320	YBS103	YNG151	YNT251	YNG151C	YD101	YD201
ADF Acabado	**SNMG120404-ADF**	0,4	0,5-5,0	0,1-0,3		●																●						
	SNMG120408-ADF	0,8	0,5-5,0	0,12-0,50		●																●						
	SNMG120412-ADF	1,2	1-5	0,2-0,6		●																●						
DF Acabado	**SNMG120408-DF**	0,8	0,3-1,5	0,1-0,4					○																			
	SNMG120412-DF	1,2	0,35-1,50	0,15-0,50			○		○																			
SF Acabado	**SNMG090304-SF**	0,4	0,05-0,50	0,05-0,20																						●		
	SNMG120404-SF	0,4	0,05-0,50	0,05-0,20																						○		
	SNMG120408-SF	0,8	0,05-0,50	0,10-0,35																						○		

● Desde el almacén ○ Bajo pedido

YBC152F, YBC252F, YBM153F, YBM253F disponible

HC¹ Metal duro con recubrimiento
HT Cermet sin recubrimiento
HC² Cermet con recubrimiento
HW Metal duro sin recubrimiento

Portaherramientas

DSBNR/L	PSBNR/LC	PSBNR/L	PSDNN	PSKNR/L	PSSNR/L	MSBNR/L
Kr: 75°	Kr: 75°	Kr: 75°	Kr: 45°	Kr: 75°	Kr: 45°	Kr: 75°
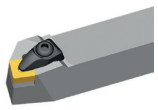	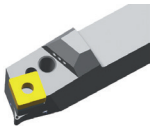	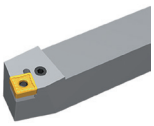	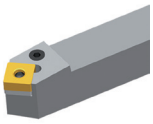	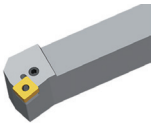	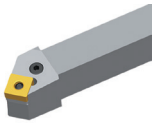	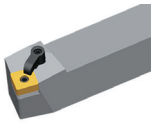
A265	A289	A276	A278	A279	A280	A296

MSRNR/L	MSKNR/L	MSDNN	S***-PSKNR/L
Kr: 75°	Kr: 75°	Kr: 45°	Kr: 75°
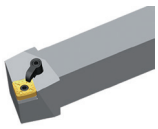	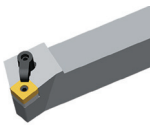	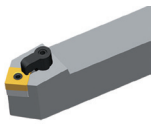	
A297	A298	A299	A375

Código de sistema A52 | Selección de tipos A46 | Información técnica A607 | Parametros A414

ZCC-CT

Placa de torneado

- Buenas condiciones de mecanizado
- Condiciones normales de mecanizado
- Condiciones desfavorables

SNMG	L	I.C	S	d
09 03	9,525	9,525	3,18	3,81
12 04	12,7	12,7	4,76	5,16
15 06	15,875	15,875	6,35	6,35

Placa negativa SN**

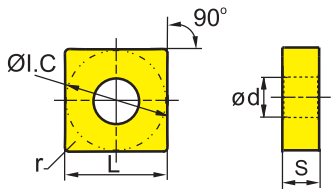

	HC¹ (CVD)											HC¹ (PVD)							HT		HC²	HW	
	YBC103	YB6315	YBC152	YBC203	YBC252	YBC352	YBM153	YBM253	YBD102	YB7315	YBD152	YBD152C	YBG101	YBG102	YBG105	YBG205	YBG205H	YB9320	YBS103	YNG151	YNT251	YNG151C	YD101	YD201
P	○	○	○	✲	✲	✲										✲	✲	✲		○	✲	○		
M							○	✲						○	○	✲	✲	✲	○	○	✲	○		
K									○	✲	✲	✲												
N													○	○									○	✲
S														○	○	✲	✲	✲	○				○	✲
H																								

	ISO	r	a_p	f	YBC103	YB6315	YBC152	YBC203	YBC252	YBC352	YBM153	YBM253	YBD102	YB7315	YBD152	YBD152C	YBG101	YBG102	YBG105	YBG205	YBG205H	YB9320	YBS103	YNG151	YNT251	YNG151C	YD101	YD201
EF Acabado	**SNMG090304-EF**	0,4	0,5-2,0	0,05-0,30							○									○	○							
	SNMG090308-EF	0,8	0,5-2,0	0,05-0,40							○									●	○							
	SNMG120404-EF	0,4	0,8-3,0	0,05-0,30																●	○							
	SNMG120408-EF	0,8	0,8-3,0	0,1-0,4																●	○							
	SNMG120412-EF	1,2	0,8-3,0	0,15-0,45																●	○							
	SNMG150608-EF	0,8	1-4	0,1-0,4							○																	
	SNMG150612-EF	1,2	1-4	0,15-0,45							○																	

● Desde el almacén ○ Bajo pedido

YBC152F, YBC252F, YBM153F, YBM253F disponible

HC¹ Metal duro con recubrimiento
HT Cermet sin recubrimiento
HC² Cermet con recubrimiento
HW Metal duro sin recubrimiento

Portaherramientas

DSBNR/L	PSBNR/LC	PSBNR/L	PSDNN	PSKNR/L	PSSNR/L	MSBNR/L
Kr: 75°	Kr: 75°	Kr: 75°	Kr: 45°	Kr: 75°	Kr: 45°	Kr: 75°
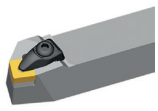	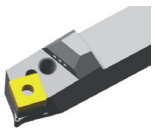	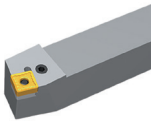	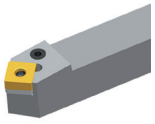	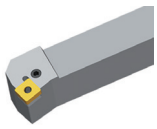	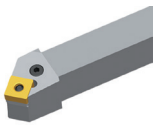	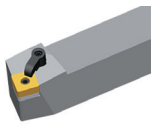
A265	A289	A276	A278	A279	A280	A296

MSRNR/L	MSKNR/L	MSDNN	S***-PSKNR/L
Kr: 75°	Kr: 75°	Kr: 45°	Kr: 75°
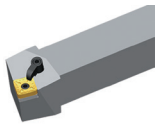	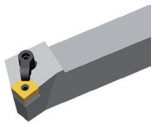	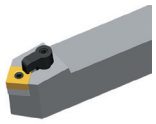	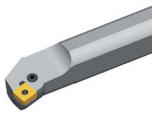
A297	A298	A299	A375

Código de sistema A52 | Selección de tipos A46 | Información técnica A607 | Parametros A414

Torneado general

Placas intercambiables negativas

Placa de torneado

- Buenas condiciones de mecanizado
- Condiciones normales de mecanizado
- Condiciones desfavorables

SNMG	L	I.C	S	d
12 04	12,7	12,7	4,76	5,16
15 06	15,875	15,875	6,35	6,35
19 06	19,05	19,05	6,35	7,94

Placa negativa SN**

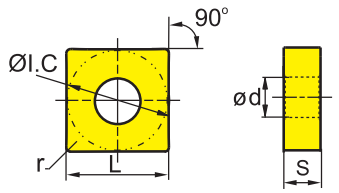

	HC¹ (CVD)												HC¹ (PVD)						HT		HC²	HW	
P	○	○	○	❁	❁	❁									❁	❁	❁		○	❁	○		
M							○	❁					○	○	❁	❁	❁	○	○	❁	○		
K									○	❁	❁	❁											
N													○	○								○	❁
S													○	○	❁	❁	❁	○				○	❁
H																							

	ISO	r	a_p	f	YBC103	YB6315	YBC152	YBC203	YBC252	YBC352	YBM153	YBM253	YBD102	YB7315	YBD152	YBD152C	YBG101	YBG102	YBG105	YBG205	YBG205H	YB9320	YBS103	YNG151	YNT251	YNG151C	YD101	YD201
XF Acabado	**SNMG120404-XF**	0,4	0,5-2,5	0,1-0,25	●			●																				
	SNMG120408-XF	0,8	0,5-2,5	0,1-0,30	●			●																				
	SNMG120412-XF	1,2	0,5-2,5	0,1-0,35	●																							
XM Mecanizado medio	**SNMG120404-XM**	0,4	1-4,2	0,2-0,4	○			○																				
	SNMG120408-XM	0,8	1-4,2	0,2-0,4	●			●																				
	SNMG120412-XM	1,2	1-4,2	0,2-0,6	●			●																				
	SNMG120416-XM	1,6	1-4,2	0,2-0,65	○			○																				
	SNMG150608-XM	0,8	1-5,25	0,2-0,4	●			●																				
	SNMG150612-XM	1,2	1-5,25	0,2-0,6	●			●																				
	SNMG150616-XM	1,6	1-5,25	0,2-0,65	○			●																				
	SNMG190608-XM	0,8	1-6,65	0,2-0,4	○			○																				
	SNMG190612-XM	1,2	1-6,65	0,2-0,6	○			○																				
	SNMG190616-XM	1,6	1-6,65	0,2-0,65	○			○																				
	SNMG190624-XM	2,4	1-6,65	0,2-1,2	○			○																				

● Desde el almacén ○ Bajo pedido

HC¹ Metal duro con recubrimiento
HT Cermet sin recubrimiento
HC² Cermet con recubrimiento
HW Metal duro sin recubrimiento

Portaherramientas

DSBNR/L	PSBNR/LC	PSBNR/L	PSDNN	PSKNR/L	PSSNR/L	MSBNR/L
Kr: 75°	Kr: 75°	Kr: 75°	Kr: 45°	Kr: 75°	Kr: 45°	Kr: 75°
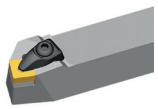	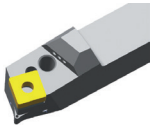	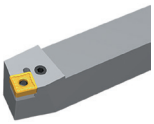	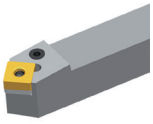	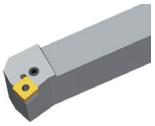	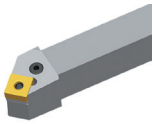	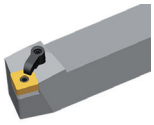
A265	A289	A276	A278	A279	A280	A296

MSRNR/L	MSKNR/L	MSDNN	S***-PSKNR/L
Kr: 75°	Kr: 75°	Kr: 45°	Kr: 75°
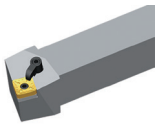	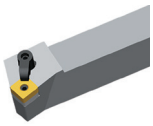	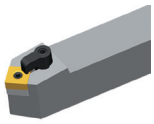	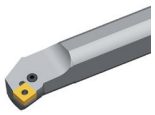
A297	A298	A299	A375

Código de sistema A52 | Selección de tipos A46 | Información técnica A607 | Parametros A414

ZCC-CT

SNMG	L	I.C	S	d
09 03	9,525	9,525	3,18	3,81
12 04	12,7	12,7	4,76	5,16
15 06	15,875	15,875	6,35	6,35
19 06	19,05	19,05	6,35	7,94

Placa de torneado

- ● Buenas condiciones de mecanizado
- ⊛ Condiciones normales de mecanizado
- ⊛ Condiciones desfavorables

Placa negativa SN**

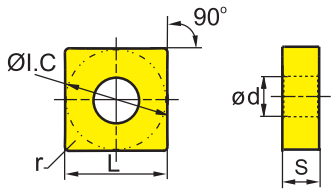

	HC¹ (CVD)												HC¹ (PVD)							HT		HC²		HW	
	YBC103	YB6315	YBC152	YBC203	YBC252	YBC352	YBM153	YBM253	YBD102	YB7315	YBD152	YBD152C	YBG101	YBG102	YBG105	YBG205	YBG205H	YB9320	YBS103	YNG151	YNT251	YNG151C		YD101	YD201
P	●	●	●	⊛	⊛	⊛										⊛	⊛	⊛		●	⊛	●			
M							●	⊛						●	●	⊛	⊛	⊛	●	●	⊛	●			
K									●	⊛	⊛	⊛													
N													●	●										●	⊛
S														●	●	⊛	⊛	⊛	●					●	⊛
H																									

	ISO	r	a_p	f	YBC103	YB6315	YBC152	YBC203	YBC252	YBC352	YBM153	YBM253	YBD102	YB7315	YBD152	YBD152C	YBG101	YBG102	YBG105	YBG205	YBG205H	YB9320	YBS103	YNG151	YNT251	YNG151C		YD101	YD201
PM	**SNMG090304-PM**	0,4	0,4-4,5	0,1-0,3					○																				
	SNMG090308-PM	0,8	0,5-4,5	0,15-0,50					○				○		○														
	SNMG120404-PM	0,4	0,4-6,0	0,1-0,3			○		○						○														
	SNMG120408-PM	0,8	0,5-6,0	0,15-0,50			○		●				○		○														
	SNMG120412-PM	1,2	0,8-6,0	0,18-0,60			○		○				○		●														
	SNMG120416-PM	1,6	1-6	0,23-0,65					○				○		○														
	SNMG150608-PM	0,8	0,7-7,5	0,14-0,50			○		○																				
	SNMG150612-PM	1,2	0,8-7,5	0,18-0,60			○		○				○		●														
	SNMG190612-PM	1,2	1,0-7,5	0,20-0,65			○		○				○		○														
ZM	**SNMG120412-ZM**	1,2	0,5-4,0	0,1-0,5		○																							

Mecanizado medio

Mecanizado medio

● Desde el almacén ○ Bajo pedido

YBC152F, YBC252F, YBM153F, YBM253F disponible

HC¹ Metal duro con recubrimiento
HT Cermet sin recubrimiento
HC² Cermet con recubrimiento
HW Metal duro sin recubrimiento

Portaherramientas

DSBNR/L	PSBNR/LC	PSBNR/L	PSDNN	PSKNR/L	PSSNR/L	MSBNR/L
Kr: 75°	Kr: 75°	Kr: 75°	Kr: 45°	Kr: 75°	Kr: 45°	Kr: 75°
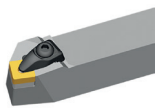	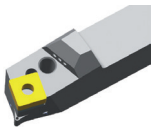	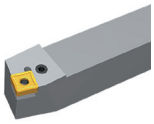	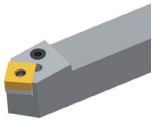	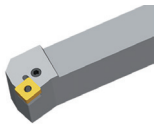	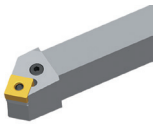	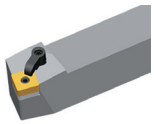
A265	A289	A276	A278	A279	A280	A296

MSRNR/L	MSKNR/L	MSDNN	S***-PSKNR/L
Kr: 75°	Kr: 75°	Kr: 45°	Kr: 75°
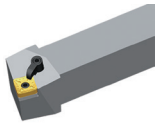	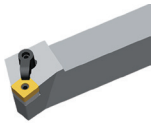	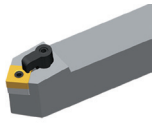	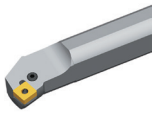
A297	A298	A299	A375

Código de sistema A52 | Selección de tipos A46 | Información técnica A607 | Parametros A414

Torneado general

Placas intercambiables negativas

Placa de torneado

- Buenas condiciones de mecanizado
- Condiciones normales de mecanizado
- Condiciones desfavorables

SNMG	L	I.C	S	d
09 03	9,525	9,525	3,18	3,81
12 04	12,7	12,7	4,76	5,16
15 06	15,875	15,875	6,35	6,35
19 06	19,05	19,05	6,35	7,94

Placa negativa SN**

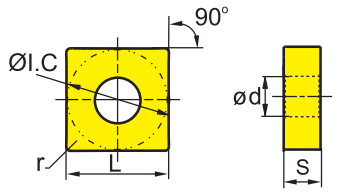

	HC¹ (CVD)												HC¹ (PVD)						HT		HC²		HW		
	YBC103	YB6315	YBC152	YBC203	YBC252	YBC352	YBM153	YBM253	YBD102	YB7315	YBD152	YBD152C	YBG101	YBG102	YBG105	YBG205	YBG205H	YB9320	YBS103	YNG151	YNT251	YNG151C	YD101	YD201	
P	●	●	●	⊛	⊛	⊛										⊛	⊛	⊛		●	⊛	●			
M							○	⊛						○	○	⊛	⊛	⊛	○	○	⊛	○			
K									●	⊛	⊛	⊛													
N													●	●									●	⊛	
S														●	●	⊛	⊛	⊛	●				●	⊛	
H																									

	ISO	r	a_p	f	YBC103	YB6315	YBC152	YBC203	YBC252	YBC352	YBM153	YBM253	YBD102	YB7315	YBD152	YBD152C	YBG101	YBG102	YBG105	YBG205	YBG205H	YB9320	YBS103	YNG151	YNT251	YNG151C	YD101	YD201
DM Mecanizado medio	**SNMG090304-DM**	0,4	0,4-4,5	0,1-0,3					○																			
	SNMG090308-DM	0,8	0,5-4,5	0,15-0,50			●		●																			
	SNMG120404-DM	0,4	0,4-6,0	0,1-0,3			○		○																			
	SNMG120408-DM	0,8	0,5-6,0	0,15-0,50			●		●	○																		
	SNMG120412-DM	1,2	0,8-6,0	0,18-0,60			●		○																			
	SNMG120416-DM	1,6	1-6	0,23-0,65			○		○																			
	SNMG150608-DM	0,8	0,8-7,5	0,1-0,5			○		○																			
	SNMG150612-DM	1,2	0,8-7,5	0,18-0,60			○		●																			
	SNMG190612-DM	1,2	1-9	0,18-0,60			●		●																			
	SNMG190616-DM	1,6	1-9	0,23-0,65					●																			
EG Mecanizado medio	**SNMG120408-EG**	0,8	0,5-4,0	0,1-0,5								○								●		●						
	SNMG120412-EG	1,2	0,5-4,0	0,2-0,6								○										●						

● Desde el almacén ○ Bajo pedido

YBC152F, YBC252F, YBM153F, YBM253F disponible

HC¹ Metal duro con recubrimiento
HT Cermet sin recubrimiento
HC² Cermet con recubrimiento
HW Metal duro sin recubrimiento

Portaherramientas

DSBNR/L	PSBNR/LC	PSBNR/L	PSDNN	PSKNR/L	PSSNR/L	MSBNR/L
Kr: 75°	Kr: 75°	Kr: 75°	Kr: 45°	Kr: 75°	Kr: 45°	Kr: 75°
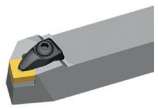	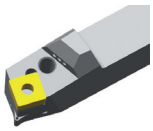	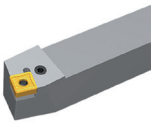	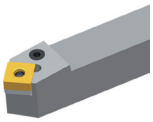	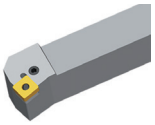	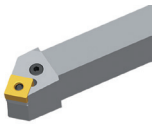	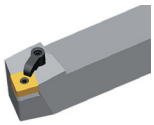
A265	A289	A276	A278	A279	A280	A296

MSRNR/L	MSKNR/L	MSDNN	S***-PSKNR/L
Kr: 75°	Kr: 75°	Kr: 45°	Kr: 75°
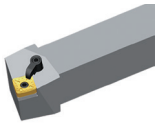	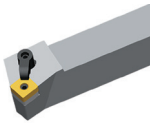	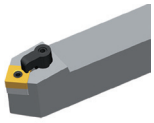	
A297	A298	A299	A375

Código de sistema A52 | Selección de tipos A46 | Información técnica A607 | Parametros A414

ZCC-CT

Placa de torneado

- Buenas condiciones de mecanizado
- Condiciones normales de mecanizado
- Condiciones desfavorables

SNMG	L	I.C	S	d
12 04	12,7	12,7	4,76	5,16
15 06	15,875	15,875	6,35	6,35

Placa negativa SN**

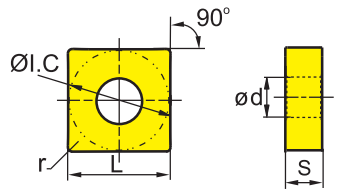

	HC¹ (CVD)												HC¹ (PVD)							HT		HC²	HW	
P	●	●	●	✱	✱	✱										✱	✱	✱		●	✱	●		
M							○	✱					○	○	✱	✱	✱	○	○	✱		○		
K									●	✱	✱	✱												
N													●	●									●	✱
S														○	○	✱	✱	✱	○				○	✱
H																								

	ISO	r	a_p	f	YBC103	YB6315	YBC152	YBC203	YBC252	YBC352	YBM153	YBM253	YBD102	YB7315	YBD152	YBD152C	YBG101	YBG102	YBG105	YBG205	YBG205H	YB9320	YBS103	YNG151	YNT251	YNG151C	YD101	YD201
EM Mecanizado medio	**SNMG120404-EM**	0,4	0,50-6,35	0,05-0,30								○								●	○							
	SNMG120408-EM	0,8	0,50-6,35	0,20-0,45							●	●								●	○							
	SNMG120412-EM	1,2	0,50-6,35	0,25-0,60							●	○								●	○							
	SNMG120416-EM	1,6	0,50-6,35	0,30-0,75								○								○	○							
	SNMG150612-EM	1,2	0,5-8,0	0,25-0,60							○	●								●	○							
	SNMG150616-EM	1,6	0,5-8,0	0,30-0,75																●	○							
TC Mecanizado medio	**SNMG120404-TC**	0,4	0,5-5,0	0,08-0,25										●														
	SNMG120408-TC	0,8	0,5-5,0	0,15-0,40										●		●												
	SNMG120412-TC	1,2	0,5-5,0	0,2-0,5										●		○												
	SNMG150616-TC	1,6	1-7	0,2-0,7										●														
TK Mecanizado medio	**SNMG120412-TK**	1,2	0,5-5,0	0,2-0,5										○														

● Desde el almacén ○ Bajo pedido

YBC152F, YBC252F, YBM153F, YBM253F disponible

HC¹ Metal duro con recubrimiento
HT Cermet sin recubrimiento
HC² Cermet con recubrimiento
HW Metal duro sin recubrimiento

Portaherramientas

DSBNR/L	PSBNR/LC	PSBNR/L	PSDNN	PSKNR/L	PSSNR/L	MSBNR/L
Kr: 75°	Kr: 75°	Kr: 75°	Kr: 45°	Kr: 75°	Kr: 45°	Kr: 75°
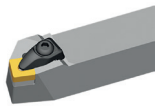	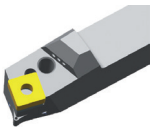	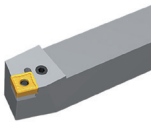	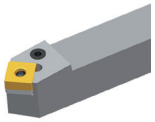	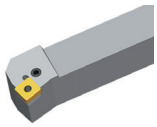	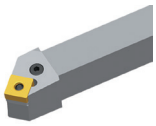	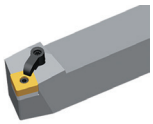
A265	A289	A276	A278	A279	A280	A296

MSRNR/L	MSKNR/L	MSDNN	S***-PSKNR/L
Kr: 75°	Kr: 75°	Kr: 45°	Kr: 75°
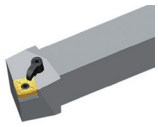	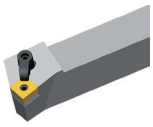	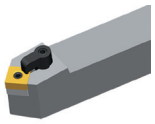	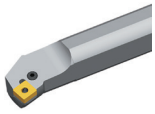
A297	A298	A299	A375

Código de sistema A52 | Selección de tipos A46 | Información técnica A607 | Parametros A414

Torneado general

Placas intercambiables negativas

SNMG	L	I.C	S	d
12 04	12,7	12,7	4,76	5,16
15 06	15,875	15,875	6,35	6,35
19 06	19,05	19,05	6,35	7,94
25 09	25,4	25,4	9,525	9,12

- Buenas condiciones de mecanizado
- Condiciones normales de mecanizado
- Condiciones desfavorables

Placa de torneado

Placa negativa SN**

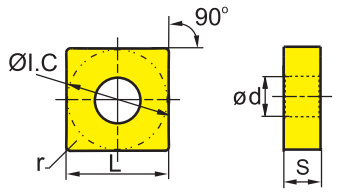

	HC¹ (CVD)												HC¹ (PVD)						HT		HC²		HW			
	YBC103	YB6315	YBC152	YBC203	YBC252	YBC352	YBM153	YBM253	YBD102	YB7315	YBD152	YBD152C	YBG101	YBG102	YBG105	YBG205	YBG205H	YB9320	YBS103	YNG151	YNT251	YNG151C	YD101	YD201		
P	○	○	○	❁	❁	❁										❁	❁	❁		○	❁	○				
M							○	❁						○	○	❁	❁	❁	○	○	❁	○				
K									○	❁	❁	❁														
N													○	○									○	❁		
S														○	○	❁	❁	❁	○				○	❁		
H																										

	ISO	r	a_p	f	YBC103	YB6315	YBC152	YBC203	YBC252	YBC352	YBM153	YBM253	YBD102	YB7315	YBD152	YBD152C	YBG101	YBG102	YBG105	YBG205	YBG205H	YB9320	YBS103	YNG151	YNT251	YNG151C	YD101	YD201
NM	**SNMG120408-NM**	0,8	0,5-5,0	0,1-0,4															●								○	
	SNMG120412-NM	1,2	0,5-5,0	0,15-0,50															○									
Mecanizado medio																												
DR	**SNMG120408-DR**	0,8	0,7-7,0	0,2-0,5			○		●				○		○													
	SNMG120412-DR	1,2	1-7	0,25-0,70			○		●	○			○		●													
	SNMG120416-DR	1,6	1,5-7,0	0,32-0,75					●				○		○													
	SNMG150612-DR	1,2	1-8	0,25-0,70					●				○		●													
	SNMG150616-DR	1,6	1,5-8,0	0,3-0,8			○		●						○													
	SNMG190612-DR	1,2	1-10	0,25-0,70			○		●	●					○													
	SNMG190616-DR	1,6	1,5-10,0	0,3-0,8	○		○	●	●	●			○		●													
	SNMG190624-DR	2,4	2-10	0,32-0,90					○	○																		
	SNMG250924-DR	2,4	2-15	0,4-1,2					●	○																		

● Desde el almacén ○ Bajo pedido

YBC152F, YBC252F, YBM153F, YBM253F disponible

HC¹ Metal duro con recubrimiento
HT Cermet sin recubrimiento
HC² Cermet con recubrimiento
HW Metal duro sin recubrimiento

Portaherramientas

DSBNR/L	PSBNR/LC	PSBNR/L	PSDNN	PSKNR/L	PSSNR/L	MSBNR/L
Kr: 75°	Kr: 75°	Kr: 75°	Kr: 45°	Kr: 75°	Kr: 45°	Kr: 75°
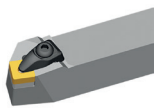	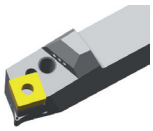	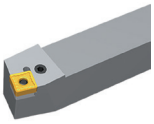	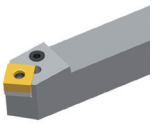	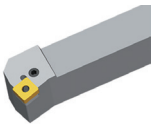	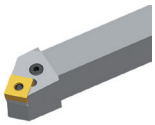	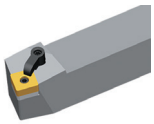
A265	A289	A276	A278	A279	A280	A296

MSRNR/L	MSKNR/L	MSDNN	S***-PSKNR/L
Kr: 75°	Kr: 75°	Kr: 45°	Kr: 75°
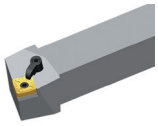	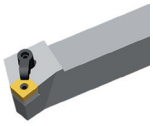	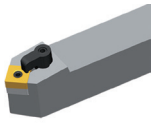	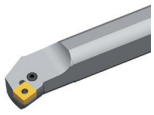
A297	A298	A299	A375

Código de sistema A52 | Selección de tipos A46 | Información técnica A607 | Parametros A414

SNMG	L	I.C	S	d
12 04	12,7	12,7	4,76	5,16
15 06	15,875	15,875	6,35	6,35
19 06	19,05	19,05	6,35	7,94

Placa de torneado

- ● Buenas condiciones de mecanizado
- ⊛ Condiciones normales de mecanizado
- ❁ Condiciones desfavorables

Placa negativa SN**

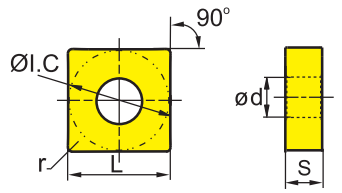

	HC¹ (CVD)											HC¹ (PVD)							HT		HC²	HW	
	YBC103	YB6315	YBC152	YBC203	YBC252	YBC352	YBM153	YBM253	YBD102	YB7315	YBD152	YBD152C	YBG101	YBG102	YBG105	YBG205	YBG205H	YB9320	YBS103	YNG151	YNT251	YNG151C	YD101	YD201
P	●	●	●	⊛	⊛	❁										⊛	⊛	⊛		●	⊛	●		
M							○	⊛						○	○	⊛	⊛	⊛	○	○	⊛	○		
K									●	⊛	⊛	⊛												
N													●	●									●	⊛
S														●	●	⊛	⊛	⊛	●				●	⊛
H																								

	ISO	r	a_p	f	YBC103	YB6315	YBC152	YBC203	YBC252	YBC352	YBM153	YBM253	YBD102	YB7315	YBD152	YBD152C	YBG101	YBG102	YBG105	YBG205	YBG205H	YB9320	YBS103	YNG151	YNT251	YNG151C	YD101	YD201
ER Desbastado	**SNMG120408-ER**	0,8	2,0-7,6	0,20-0,55							○	○																
	SNMG120412-ER	1,2	2,0-7,6	0,3-0,6							○	○																
	SNMG150612-ER	1,2	2,0-9,6	0,3-0,6							○	○																
	SNMG190612-ER	1,2	2,0-11,4	0,3-0,6								○																
	SNMG190616-ER	1,6	2,0-11,4	0,35-0,80								○																
SNR Desbastado	**SNMG120408-SNR**	0,8	1-4	0,2-0,6															○				●					
	SNMG190612-SNR	1,2	2,0-7,0	0,2-0,6															○									
	SNMG190616-SNR	1,6	2,0-7,0	0,25-0,7																								

● Desde el almacén ○ Bajo pedido

YBC152F, YBC252F, YBM153F, YBM253F disponible

HC¹ Metal duro con recubrimiento
HT Cermet sin recubrimiento
HC² Cermet con recubrimiento
HW Metal duro sin recubrimiento

Portaherramientas

DSBNR/L	PSBNR/LC	PSBNR/L	PSDNN	PSKNR/L	PSSNR/L	MSBNR/L
Kr: 75°	Kr: 75°	Kr: 75°	Kr: 45°	Kr: 75°	Kr: 45°	Kr: 75°
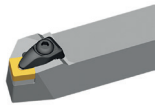	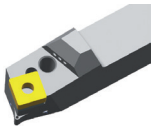	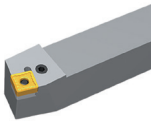	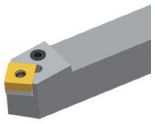	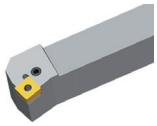	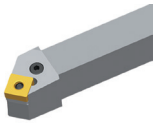	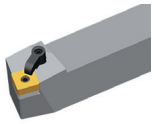
A265	A289	A276	A278	A279	A280	A296

MSRNR/L	MSKNR/L	MSDNN	S***-PSKNR/L
Kr: 75°	Kr: 75°	Kr: 45°	Kr: 75°
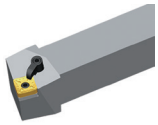	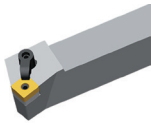	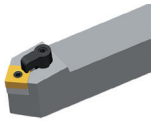	
A297	A298	A299	A375

Código de sistema A52 | Selección de tipos A46 | Información técnica A607 | Parametros A414

Torneado general

Placas intercambiables negativas

Placa de torneado

- Buenas condiciones de mecanizado
- Condiciones normales de mecanizado
- Condiciones desfavorables

SNMG	L	I.C	S	d
15 06	15,875	15,875	6,35	6,35
19 06	19,05	19,05	6,35	7,94

Placa negativa SN**

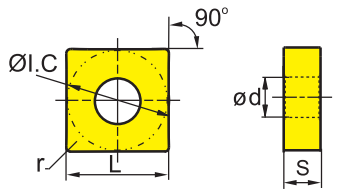

	HC[1] (CVD)												HC[1] (PVD)						HT		HC[2]		HW		
P	○	○	○	❁	❁	❁									❁	❁	❁		○	❁	○				
M							○	❁					○	○	❁	❁	❁	○	○	❁	○				
K									○	❁	❁	❁													
N													○	○									○	❁	
S													○	○	❁	❁	❁	○					○	❁	
H																									

	ISO	r	a_p	f	YBC103	YB6315	YBC152	YBC203	YBC252	YBC352	YBM153	YBM253	YBD102	YB7315	YBD152	YBD152C	YBG101	YBG102	YBG105	YBG205	YBG205H	YB9320	YBS103	YNG151	YNT251	YNG151C	YD101	YD201
LR Desbastado	**SNMG190616-LR**	1,6	2,0-8,0	0,3-0,8	○			●																				
XLR Desbastado	**SNMG150616-XLR**	1,6	1,5-6,0	0,25-0,60				●																				

● Desde el almacén ○ Bajo pedido

HC[1] Metal duro con recubrimiento
HT Cermet sin recubrimiento
HC[2] Cermet con recubrimiento
HW Metal duro sin recubrimiento

Portaherramientas

DSBNR/L	PSBNR/LC	PSBNR/L	PSDNN	PSKNR/L	PSSNR/L	MSBNR/L
Kr: 75°	Kr: 75°	Kr: 75°	Kr: 45°	Kr: 75°	Kr: 45°	Kr: 75°
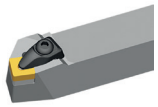	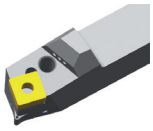	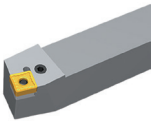	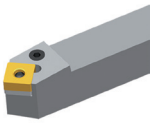	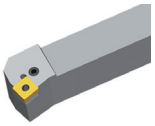	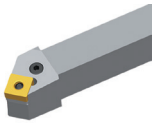	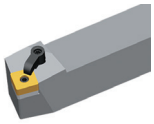
A265	A289	A276	A278	A279	A280	A296

MSRNR/L	MSKNR/L	MSDNN
Kr: 75°	Kr: 75°	Kr: 45°
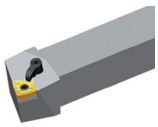	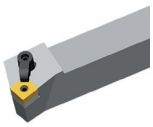	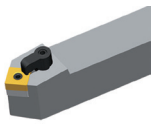
A297	A298	A299

Código de sistema A52 | Selección de tipos A46 | Información técnica A607 | Parametros A414

SNMM	L	I.C	S	d
15 06	15,875	15,875	6,35	6,35
19 06	19,05	19,05	6,35	7,94
25 07	25,4	25,4	7,94	9,12
25 09	25,4	25,4	9,525	9,12

- Buenas condiciones de mecanizado
- Condiciones normales de mecanizado
- Condiciones desfavorables

Placa de torneado

Placa negativa SN**

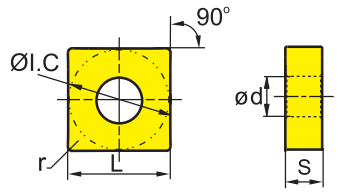

	HC¹ (CVD)											HC¹ (PVD)							HT		HC²	HW	
P	●	●	●	⊛	⊛	⊛									⊛	⊛	⊛		●	⊛	●		
M							○	⊛					○	○	⊛	⊛	⊛	○	○	⊛	○		
K									●	⊛	⊛	⊛											
N													●	●								●	⊛
S													●	●	⊛	⊛	⊛	●				●	⊛
H																							

	ISO	r	a_p	f	YBC103	YB6315	YBC152	YBC203	YBC252	YBC352	YBM153	YBM253	YBD102	YB7315	YBD152	YBD152C	YBG101	YBG102	YBG105	YBG205	YBG205H	YB9320	YBS103	YNG151	YNT251	YNG151C	YD101	YD201
DR Desbastado	**SNMM150612-DR**	1,2	1-7	0,25-0,60					○																			
	SNMM150616-DR	1,6	1,5-9,0	0,32-0,90					○	○																		
	SNMM190612-DR	1,2	2,0-10,5	0,25-0,60			○		○																			
	SNMM190616-DR	1,6	2,0-10,5	0,35-0,90			○		●	●																		
	SNMM190624-DR	2,4	2,0-10,5	0,4-1,1			●	●	○																			
	SNMM250716-DR	1,6	2,5-12,5	0,4-1,0					●																			
	SNMM250724-DR	2,4	2,5-12,5	0,5-1,2			○		●																			
	SNMM250924-DR	2,4	2,5-12,5	0,5-1,2				●	●																			
ER Desbastado	**SNMM150624-ER**	2,4	2,0-8,0	0,3-0,4					○																			
	SNMM250724-ER	2,4	2,5-12,5	0,5-1,2	○				○		○	●																
	SNMM250732-ER	3,2	2,5-12,5	0,5-1,6	○				●																			
	SNMM250924-ER	2,4	3,0-12,5	0,3-1,2	○				●	○		○																
	SNMM250932-ER	3,2	2,8-18,0	0,55-1,80					●																			

● Desde el almacén ○ Bajo pedido

YBC152F, YBC252F, YBM153F, YBM253F disponible

HC¹ Metal duro con recubrimiento
HT Cermet sin recubrimiento
HC² Cermet con recubrimiento
HW Metal duro sin recubrimiento

Portaherramientas

DSBNR/L	PSBNR/LC	PSBNR/L	PSDNN	PSKNR/L	PSSNR/L	MSBNR/L
Kr: 75°	Kr: 75°	Kr: 75°	Kr: 45°	Kr: 75°	Kr: 45°	Kr: 75°
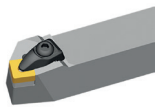	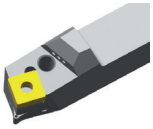	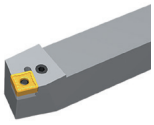	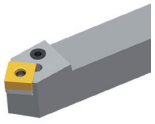	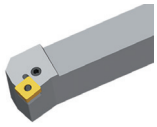	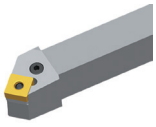	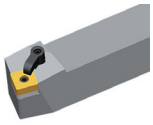
A265	A289	A276	A278	A279	A280	A296

MSRNR/L	MSKNR/L	MSDNN
Kr: 75°	Kr: 75°	Kr: 45°
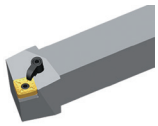	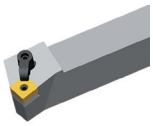	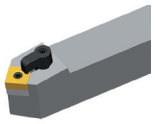
A297	A298	A299

Código de sistema A52 | Selección de tipos A46 | Información técnica A607 | Parametros A414

Torneado general

Placas intercambiables negativas

SNMM	L	I.C	S	d
12 04	12,7	12,7	4,76	5,16
15 06	15,875	15,875	6,35	6,35
19 06	19,05	19,05	6,35	7,94
25 07	25,4	25,4	7,94	9,12
25 09	25,4	25,4	9,525	9,12

- Buenas condiciones de mecanizado
- Condiciones normales de mecanizado
- Condiciones desfavorables

Placa de torneado

Placa negativa SN**

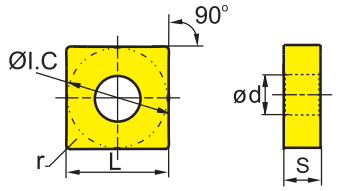

	HC¹ (CVD)												HC¹ (PVD)							HT		HC²		HW		
	YBC103	YB6315	YBC152	YBC203	YBC252	YBC352	YBM153	YBM253	YBD102	YB7315	YBD152	YBD152C	YBG101	YBG102	YBG105	YBG205	YBG205H	YB9320	YBS103	YNG151	YNT251	YNG151C		YD101	YD201	
P	●	●	●	⊛	⊛	⊛										⊛	⊛	⊛		●	⊛	●				
M							○	⊛						○	○	⊛	⊛	⊛	○	○	⊛	○				
K									●	⊛	⊛	⊛														
N													●	●										●	⊛	
S														●	●	⊛	⊛	⊛	●					●	⊛	
H																										

	ISO	r	a_p	f	YBC103	YB6315	YBC152	YBC203	YBC252	YBC352	YBM153	YBM253	YBD102	YB7315	YBD152	YBD152C	YBG101	YBG102	YBG105	YBG205	YBG205H	YB9320	YBS103	YNG151	YNT251	YNG151C		YD101	YD201	
LR Desbastado	**SNMM120408-LR**	0,8	1-6	0,1-0,5					○																					
	SNMM120412-LR	1,2	1-6	0,2-0,6			○		○																					
	SNMM150612-LR	1,2	1,5-7,0	0,1-0,5					○																					
	SNMM150616-LR	1,6	1,5-7,0	0,1-0,5					○																					
	SNMM190612-LR	1,2	2-10	0,25-0,70			○																							
	SNMM190616-LR	1,6	2-10	0,3-1,0			○		○																					
	SNMM190624-LR	2,4	2-10	0,3-1,1			○		○																					
	SNMM250924-LR	2,4	3,0-12,5	0,3-1,2			○		○	○																				
XLR Desbastado	**SNMM190612-XLR**	1,2	2.0-10.5	0.3-1.0	○			○																						
	SNMM190616-XLR	1,6	2.0-8.5	0.2-0.6	○			○																						
	SNMM190624-XLR	2,4	2.0-10.5	0.3-1.0	○			○																						
	SNMM250724-XLR	2,4	1.0-5.0	0.10-0.5	○																									
	SNMM250924-XLR	2,4	2,0-7,8	0,2-0,65	○			○				○																		

● Desde el almacén ○ Bajo pedido

YBC152F, YBC252F, YBM153F, YBM253F disponible

HC¹ Metal duro con recubrimiento
HT Cermet sin recubrimiento
HC² Cermet con recubrimiento
HW Metal duro sin recubrimiento

Portaherramientas

DSBNR/L	PSBNR/LC	PSBNR/L	PSDNN	PSKNR/L	PSSNR/L	MSBNR/L
Kr: 75°	Kr: 75°	Kr: 75°	Kr: 45°	Kr: 75°	Kr: 45°	Kr: 75°
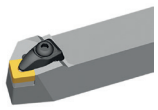	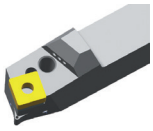	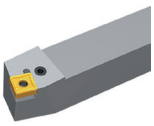	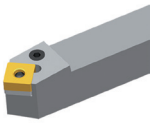	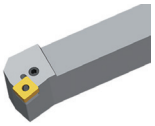	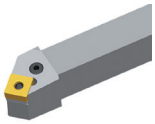	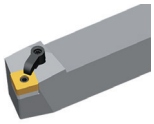
A265	A289	A276	A278	A279	A280	A296

MSRNR/L	MSKNR/L	MSDNN	S***-PSKNR/L
Kr: 75°	Kr: 75°	Kr: 45°	Kr: 75°
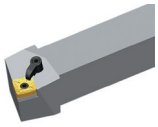	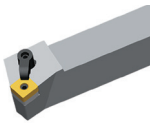	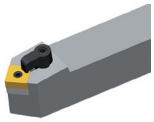	
A297	A298	A299	A375

Código de sistema A52 | Selección de tipos A46 | Información técnica A607 | Parametros A414

ZCC-CT

SNMM	L	I.C	S	d
12 04	12,7	12,7	4,76	5,16
15 06	15,875	15,875	6,35	6,35
19 06	19,05	19,05	6,35	7,94
25 07	25,4	25,4	7,94	9,12
25 09	25,4	25,4	9,525	9,12

● Buenas condiciones de mecanizado
⊛ Condiciones normales de mecanizado
⊛ Condiciones desfavorables

Placa de torneado

Placa negativa SN**

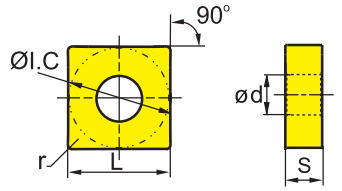

	HC[1] (CVD)												HC[1] (PVD)							HT		HC[2]	HW	
	YBC103	YB6315	YBC152	YBC203	YBC252	YBC352	YBM153	YBM253	YBD102	YB7315	YBD152	YBD152C	YBG101	YBG102	YBG105	YBG205	YBG205H	YB9320	YBS103	YNG151	YNT251	YNG151C	YD101	YD201
P	●	●	●	⊛	⊛	⊛										⊛	⊛	⊛		●	⊛	●		
M							○	⊛						○	○	⊛	⊛	⊛	○	○	⊛	○		
K									●	⊛	⊛	⊛												
N													●	●									●	⊛
S														●	●	⊛	⊛	⊛	●				●	⊛
H																								

	ISO	r	a_p	f	YBC103	YB6315	YBC152	YBC203	YBC252	YBC352	YBM153	YBM253	YBD102	YB7315	YBD152	YBD152C	YBG101	YBG102	YBG105	YBG205	YBG205H	YB9320	YBS103	YNG151	YNT251	YNG151C	YD101	YD201
HDR	**SNMM120408-HDR**	0,8	1-6	0,1-0,6					○																			
	SNMM120412-HDR	1,2	1,5-6,0	0,2-0,7					○																			
	SNMM150608-HDR	0,8	1-7	0,2-0,6						○																		
	SNMM150612-HDR	1,2	1-7	0,25-0,70			○		○																			
	SNMM150616-HDR	1,6	1,5-9,0	0,32-1,00					○																			
	SNMM190612-HDR	1,2	2,0-10,5	0,25-0,70			○		○																			
Desbastado	**SNMM190616-HDR**	1,6	2,0-10,5	0,35-1,00			○		●			○																
	SNMM190624-HDR	2,4	2,0-10,5	0,4-1,2			○		○																			
	SNMM250724-HDR	2,4	2,5-12,5	0,5-1,4					●																			
	SNMM250924-HDR	2,4	2,5-12,5	0,5-1,4	○		○	●	●	●																		

● Desde el almacén ○ Bajo pedido
YBC152F, YBC252F, YBM153F, YBM253F disponible

HC[1] Metal duro con recubrimiento
HT Cermet sin recubrimiento
HC[2] Cermet con recubrimiento
HW Metal duro sin recubrimiento

Portaherramientas

DSBNR/L	PSBNR/LC	PSBNR/L	PSDNN	PSKNR/L	PSSNR/L	MSBNR/L
Kr: 75°	Kr: 75°	Kr: 75°	Kr: 45°	Kr: 75°	Kr: 45°	Kr: 75°
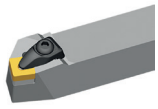	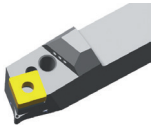	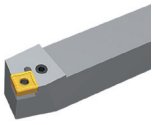	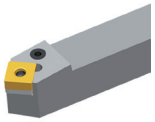	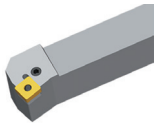	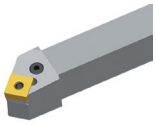	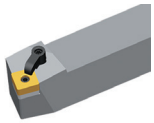
A265	A289	A276	A278	A279	A280	A296

MSRNR/L	MSKNR/L	MSDNN	S***-PSKNR/L
Kr: 75°	Kr: 75°	Kr: 45°	Kr: 75°
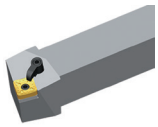	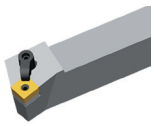	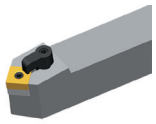	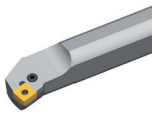
A297	A298	A299	A375

Código de sistema A52 | Selección de tipos A46 | Información técnica A607 | Parametros A414

Torneado general

Placas intercambiables negativas

Placa de torneado

- ● Buenas condiciones de mecanizado
- ✱ Condiciones normales de mecanizado
- ✱ Condiciones desfavorables

SNMM	L	I.C	S	d
19 06	19,05	19,05	6,35	7,94
25 09	25,4	25,4	9,525	9,12

Placa negativa SN**

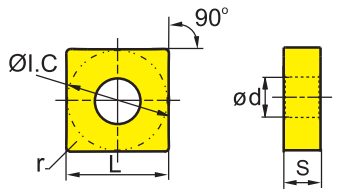

	HC¹ (CVD)												HC¹ (PVD)						HT		HC²		HW	
	YBC103	YB6315	YBC152	YBC203	YBC252	YBC352	YBM153	YBM253	YBD102	YB7315	YBD152	YBD152C	YBG101	YBG102	YBG105	YBG205	YBG205H	YB9320	YBS103	YNG151	YNT251	YNG151C	YD101	YD201
P	●	●	●	✱	✱	✱										✱	✱	✱		●	✱	●		
M							●	✱						●	●	✱	✱	●	●	●	✱	●		
K									●	✱	✱	✱												
N													●	●									●	✱
S														●	●	✱	✱	✱	●				●	✱
H																								

	ISO	r	a_p	f	YBC103	YB6315	YBC152	YBC203	YBC252	YBC352	YBM153	YBM253	YBD102	YB7315	YBD152	YBD152C	YBG101	YBG102	YBG105	YBG205	YBG205H	YB9320	YBS103	YNG151	YNT251	YNG151C	YD101	YD201
HPR Desbastado	**SNMM190616-HPR**	1,6	2,0-10,5	0,35-1,00					○																			
	SNMM190624-HPR	2,4	2,0-10,5	0,4-1,2			○		○																			
	SNMM250924-HPR	2,4	2,0-12,5	0,5-1,4		○	○		●	●																		

● Desde el almacén ○ Bajo pedido

YBC152F, YBC252F, YBM153F, YBM253F disponible

HC¹ Metal duro con recubrimiento
HT Cermet sin recubrimiento
HC² Cermet con recubrimiento
HW Metal duro sin recubrimiento

Portaherramientas

PSBNR/LC	PSBNR/L	PSDNN	PSKNR/L	PSSNR/L	MSBNR/L	MSRNR/L
Kr: 75°	Kr: 75°	Kr: 45°	Kr: 75°	Kr: 45°	Kr: 75°	Kr: 75°
	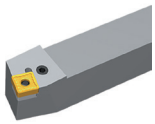	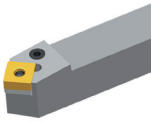	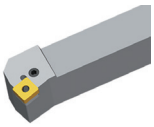	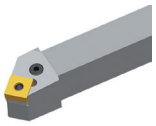	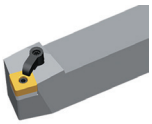	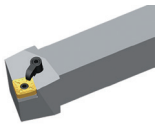
A289	A276	A278	A279	A280	A296	A297

MSKNR/L
Kr: 75°
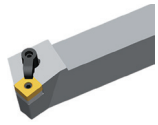
A298

Código de sistema A52 | Selección de tipos A46 | Información técnica A607 | Parametros A414

Placa de torneado

- ● Buenas condiciones de mecanizado
- ✱ Condiciones normales de mecanizado
- ✱ Condiciones desfavorables

SNMG	L	I.C	S	d
12 04	12,7	12,7	4,76	5,16

Placa negativa SN**

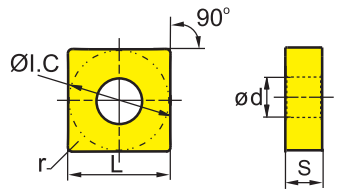

	HC[1] (CVD)												HC[1] (PVD)							HT		HC[2]	HW	
	YBC103	YB6315	YBC152	YBC203	YBC252	YBC352	YBM153	YBM253	YBD102	YB7315	YBD152	YBD152C	YBG101	YBG102	YBG105	YBG205	YBG205H	YB9320	YBS103	YNG151	YNT251	YNG151C	YD101	YD201
P	●	●	●	✱	✱	✱										✱	✱	✱		●	✱	●		
M							●	✱						●	●	✱	✱	✱	●	●	✱	●		
K									●	✱	✱	✱												
N													●	●									●	✱
S														●	●	✱	✱	✱	●				●	✱
H																								

	ISO	r	a_p	f	YBC103	YB6315	YBC152	YBC203	YBC252	YBC352	YBM153	YBM253	YBD102	YB7315	YBD152	YBD152C	YBG101	YBG102	YBG105	YBG205	YBG205H	YB9320	YBS103	YNG151	YNT251	YNG151C	YD101	YD201
Básico	**SNMG120408**	0,8	0,5-6,0	0,1-0,6					○																			
	SNMG120412	1,2	0,5-6,0	0,1-0,7					○																			
Mecanizado medio																												

● Desde el almacén ○ Bajo pedido

YBC152F, YBC252F, YBM153F, YBM253F disponible

HC[1] Metal duro con recubrimiento
HT Cermet sin recubrimiento
HC[2] Cermet con recubrimiento
HW Metal duro sin recubrimiento

Portaherramientas

DSBNR/L	PSBNR/LC	PSBNR/L	PSDNN	PSKNR/L	PSSNR/L	MSBNR/L
Kr: 75°	Kr: 75°	Kr: 75°	Kr: 45°	Kr: 75°	Kr: 45°	Kr: 75°
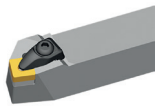	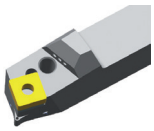	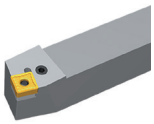	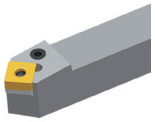	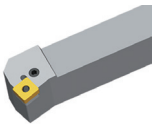	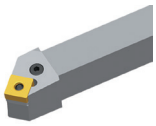	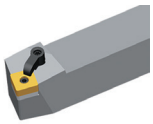
A265	A289	A276	A278	A279	A280	A296

MSRNR/L	MSKNR/L	MSDNN	S***-PSKNR/L
Kr: 75°	Kr: 75°	Kr: 45°	Kr: 75°
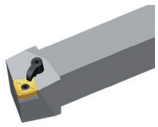	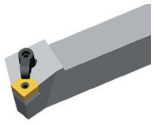	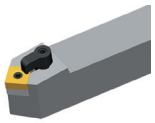	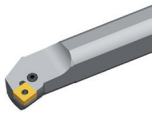
A297	A298	A299	A375

Código de sistema A52 | Selección de tipos A46 | Información técnica A607 | Parametros A414

Torneado general

Placas intercambiables negativas

Placa de torneado

- Buenas condiciones de mecanizado
- Condiciones normales de mecanizado
- Condiciones desfavorables

SN**	L	I.C	S	d
12 04	12,7	12,7	4,76	5,16
15 06	15,875	15,875	6,35	6,35
19 06	19,05	19,05	6,35	7,94
25 07	25,4	25,4	7,94	9,12

Placa negativa SN**

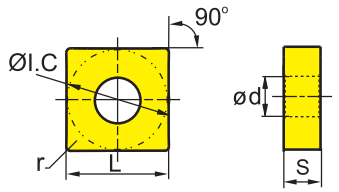

	HC¹ (CVD)												HC¹ (PVD)						HT		HC²		HW		
	YBC103	YB6315	YBC152	YBC203	YBC252	YBC352	YBM153	YBM253	YBD102	YB7315	YBD152	YBD152C	YBG101	YBG102	YBG105	YBG205	YBG205H	YB9320	YBS103	YNG151	YNT251	YNG151C	YD101	YD201	
P	○	○	○	❁	❁	❁										❁	❁	❁		○	❁	○			
M							○	❁						○	○	❁	❁	❁	○	○	❁	○			
K									○	❁	❁	❁													
N													○	○									○	❁	
S														○	○	❁	❁	❁	○				○	❁	
H																									

	ISO	r	a_p	f	YBC103	YB6315	YBC152	YBC203	YBC252	YBC352	YBM153	YBM253	YBD102	YB7315	YBD152	YBD152C	YBG101	YBG102	YBG105	YBG205	YBG205H	YB9320	YBS103	YNG151	YNT251	YNG151C	YD101	YD201
Flat	**SNMA120408**	0,8	0,5-5,0	0,1-0,5									○	●	●													
	SNMA120412	1,2	0,5-5,0	0,2-0,7									○	○	●	○												
	SNMA120416	1,6	0,5-5,0	0,2-1,0										●														
	SNMA150608	0,8	0,8-7,0	0,1-0,5											○													
	SNMA150612	1,2	0,8-7,0	0,2-0,7											○													
	SNMA190612	1,2	0,8-7,0	0,2-0,7									○		○													
	SNMA190616	1,6	0,8-7,0	0,3-0,8									○		●													
Básico	**SNMM250724-1**	2,4	2,0-12,5	0,3-1,2					○	●																		

● Desde el almacén ○ Bajo pedido

YBC152F, YBC252F, YBM153F, YBM253F disponible

HC¹ Metal duro con recubrimiento
HT Cermet sin recubrimiento
HC² Cermet con recubrimiento
HW Metal duro sin recubrimiento

Portaherramientas

DSBNR/L	PSBNR/LC	PSBNR/L	PSDNN	PSKNR/L	PSSNR/L	MSBNR/L
Kr: 75°	Kr: 75°	Kr: 75°	Kr: 45°	Kr: 75°	Kr: 45°	Kr: 75°
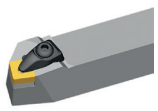	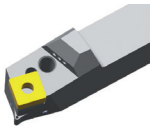	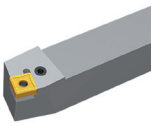	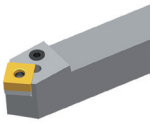	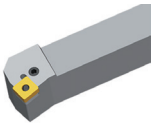	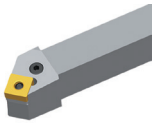	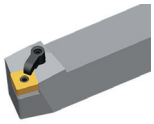
A265	A289	A276	A278	A279	A280	A296

MSRNR/L	MSKNR/L	MSDNN	S***-PSKNR/L
Kr: 75°	Kr: 75°	Kr: 45°	Kr: 75°
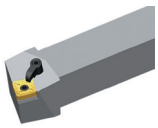	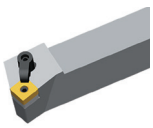	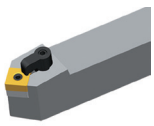	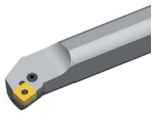
A297	A298	A299	A375

Código de sistema A52 | Selección de tipos A46 | Información técnica A607 | Parametros A414

Placa de torneado

- ● Buenas condiciones de mecanizado
- ◐ Condiciones normales de mecanizado
- ◉ Condiciones desfavorables

SNMM	L	I.C	S	d
19 06	19,05	19,05	6,35	7,94
25 09	25,4	25,4	9,525	9,12

Placa negativa SN**

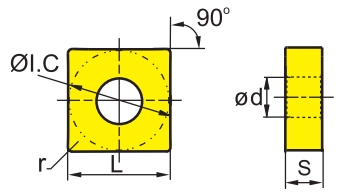

	HC¹ (CVD)												HC¹ (PVD)							HT		HC²	HW	
P	●	●	●	◐	◐	◉										◐	◐	◐		●	◐	●		
M								○	◐					○	○	◐	◐	◐	○	○	◐	○		
K										●	◐	◐	◐											
N														●	●								●	◐
S															○	○	◐	◐	◐	○			○	◐
H																								

	ISO	r	a_p	f	YBC103	YB6315	YBC152	YBC203	YBC252	YBC352	YBM153	YBM253	YBD102	YB7315	YBD152	YBD152C	YBG101	YBG102	YBG105	YBG205	YBG205H	YB9320	YBS103	YNG151	YNT251	YNG151C	YD101	YD201
Básico	**SNMM190612**	1,2	1,5-10,5	0,2-0,7					○																			
	SNMM190616	1,6	1,5-10,5	0,2-1,0					○																			
	SNMM250924	2,4	2,0-12,5	0,3-1,2					○																			

● Desde el almacén ○ Bajo pedido

YBC152F, YBC252F, YBM153F, YBM253F disponible

HC¹ Metal duro con recubrimiento
HT Cermet sin recubrimiento
HC² Cermet con recubrimiento
HW Metal duro sin recubrimiento

Portaherramientas

PSBNR/LC	PSBNR/L	PSDNN	PSKNR/L	PSSNR/L	MSBNR/L	MSRNR/L
Kr: 75°	Kr: 75°	Kr: 45°	Kr: 75°	Kr: 45°	Kr: 75°	Kr: 75°
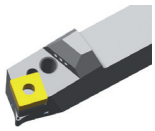	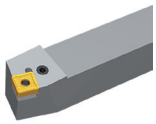	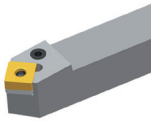	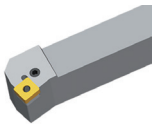	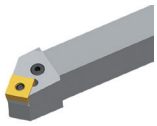	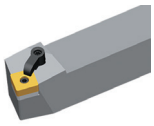	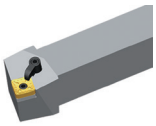
A289	A276	A278	A279	A280	A296	A297

MSKNR/L
Kr: 75°
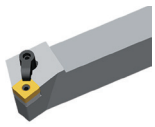
A298

Código de sistema A52 | Selección de tipos A46 | Información técnica A607 | Parametros A414

Torneado general

Placas intercambiables negativas

Placa de torneado

- Buenas condiciones de mecanizado
- Condiciones normales de mecanizado
- Condiciones desfavorables

SNUN	L	I.C	S
12 04	12,7	12,7	4,76
19 04	19,05	19,05	4,76

Placa negativa SN**

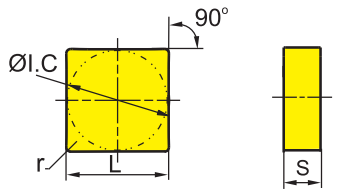

	HC¹ (CVD)												HC¹ (PVD)						HT		HC²		HW	
	YBC103	YB6315	YBC152	YBC203	YBC252	YBC352	YBM153	YBM253	YBD102	YB7315	YBD152	YBD152C	YBG101	YBG102	YBG105	YBG205	YBG205H	YB9320	YBS103	YNG151	YNT251	YNG151C	YD101	YD201
P	●	●	●	⊛	⊛	⊛										⊛	⊛	⊛		●	⊛	●		
M							○	⊛						○	○	⊛	⊛	⊛	○	○	⊛	○		
K									●	⊛	⊛	⊛												
N													●	●									●	⊛
S														●	●	⊛	⊛	⊛	●				●	⊛
H																								

	ISO	r	a_p	f	YBC103	YB6315	YBC152	YBC203	YBC252	YBC352	YBM153	YBM253	YBD102	YB7315	YBD152	YBD152C	YBG101	YBG102	YBG105	YBG205	YBG205H	YB9320	YBS103	YNG151	YNT251	YNG151C	YD101	YD201
Flat	**SNUN120408**	0,8	0,7-6,0	0,2-0,5											○													
	SNUN120412	1,2	0,7-6,0	0,25-0,60									○		○													
	SNUN190412	1,2	0,9-6,0	0,25-0,60																							○	

● Desde el almacén ○ Bajo pedido

HC¹ Metal duro con recubrimiento
HT Cermet sin recubrimiento
HC² Cermet con recubrimiento
HW Metal duro sin recubrimiento

Portaherramientas

CSKNR/L	CSRNR/L	CSDNN
Kr: 75°	Kr: 75°	Kr: 45°
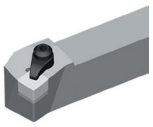	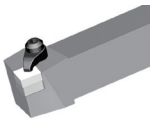	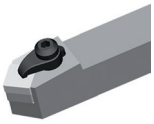
A340	A341	A343

Código de sistema A52 | Selección de tipos A46 | Información técnica A607 | Parametros A414

- Buenas condiciones de mecanizado
- Condiciones normales de mecanizado
- Condiciones desfavorables

SN**	L	I.C	S	d
12 04	12,7	12,7	4,76	5,16

Placa negativa SN**

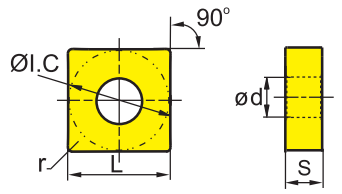

	HC¹ (CVD)												HC¹ (PVD)							HT		HC²		HW	
P	●	●	●	⊛	⊛	⊛										⊛	⊛	⊛		●	⊛	●			
M								○	⊛					○	○	⊛	⊛	⊛	○	○	⊛	○			
K										●	⊛	⊛	⊛												
N														●	●									●	⊛
S															●	⊛	⊛	⊛	●					●	⊛
H																									

	ISO	r	a_p	f	YBC103	YB6315	YBC152	YBC203	YBC252	YBC352	YBM153	YBM253	YBD102	YB7315	YBD152	YBD152C	YBG101	YBG102	YBG105	YBG205	YBG205H	YB9320	YBS103	YNG151	YNT251	YNG151C	YD101	YD201
LH	**SNEG120408-LH**	0,8	1,5-7,0	0,20-0,50																	●						●	
	SNEG120412-LH	1,2	1,5-7,0	0,25-0,60																	●						●	
	SNEG120416-LH	1,6	1,5-7,0	0,25-0,70																	●						●	
LH Mecdo. de aluminio	**SNMM120408-LH**	0,8	1,0-5,0	0,2-0,6																							○	

● Desde el almacén ○ Bajo pedido

HC¹ Metal duro con recubrimiento
HT Cermet sin recubrimiento
HC² Cermet con recubrimiento
HW Metal duro sin recubrimiento

Portaherramientas

DSBNR/L	PSBNR/LC	PSBNR/L	PSDNN	PSKNR/L	PSSNR/L	MSBNR/L
Kr: 75°	Kr: 75°	Kr: 75°	Kr: 45°	Kr: 75°	Kr: 45°	Kr: 75°
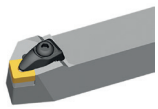	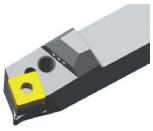	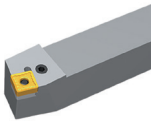	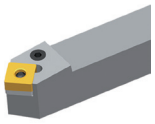	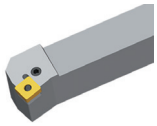	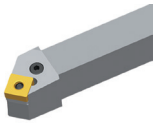	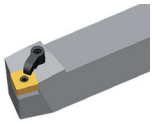
A265	A289	A276	A278	A279	A280	A296

MSRNR/L	MSKNR/L	MSDNN	S***-PSKNR/L
Kr: 75°	Kr: 75°	Kr: 45°	Kr: 75°
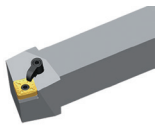	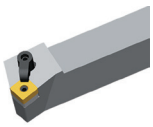	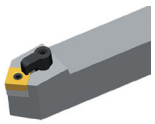	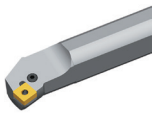
A297	A298	A299	A375

Código de sistema A52 | Selección de tipos A46 | Información técnica A607 | Parametros A414

Torneado general

Placas intercambiables negativas

Placa de torneado

- Buenas condiciones de mecanizado
- Condiciones normales de mecanizado
- Condiciones desfavorables

TN**	L	I.C	S	d
16 04	16,5	9,525	4,76	3,81
22 04	22	12,7	4,76	5,16

Placa negativa TN**

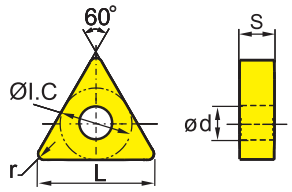

	HC¹ (CVD)												HC¹ (PVD)						HT		HC²	HW	
	YBC103	YB6315	YBC152	YBC203	YBC252	YBC352	YBM153	YBM253	YBD102	YB7315	YBD152	YBD152C	YBG101	YBG102	YBG105	YBG205	YBG205H	YB9320	YBS103	YNG151	YNT251	YNG151C	YD101	YD201
P	●	●	●	⊛	⊛	⊛										⊛	⊛	⊛		●	⊛	●		
M							○	⊛						○	○	⊛	⊛	⊛	○	○	⊛	○		
K									●	⊛	⊛	⊛												
N													●	●									●	⊛
S														●	○	⊛	⊛	⊛	●				●	⊛
H																								

	ISO	r	a_p	f	YBC103	YB6315	YBC152	YBC203	YBC252	YBC352	YBM153	YBM253	YBD102	YB7315	YBD152	YBD152C	YBG101	YBG102	YBG105	YBG205	YBG205H	YB9320	YBS103	YNG151	YNT251	YNG151C	YD101	YD201
WG Wiper	**TNMX160408-WG**	0,8	0,5-5,0	0,15-0,70			●																					
	TNMX160412-WG	1,2	0,8-6,0	0,20-0,75			○																					
ADF Acabado	**TNMG160404-ADF**	0,4	0,5-5,0	0,05-0,30		●																●			●			
	TNMG160408-ADF	0,8	0,5-5,0	0,1-0,4		●														○		●			●			
	TNMG160412-ADF	1,2	0,5-5,0	0,2-0,5		●																●						
DF Acabado	**TNMG160404-DF**	0,4	0,15-2,00	0,08-0,25			●		○																			
	TNMG160408-DF	0,8	0,15-2,00	0,1-0,3			●		○																			
	TNMG160412-DF	1,2	0,2-3,0	0,15-0,50			○																					
	TNMG220408-DF	0,8	0,3-3,0	0,1-0,4			○		○																			

● Desde el almacén ○ Bajo pedido

YBC152F, YBC252F, YBM153F, YBM253F disponible

HC¹ Metal duro con recubrimiento
HT Cermet sin recubrimiento
HC² Cermet con recubrimiento
HW Metal duro sin recubrimiento

Portaherramientas

DTGNR/L	PTFNR/L	PTTNR/L	PTGNR/L	MTGNR/L	MTJNR/L	MTJNR/L
Kr: 91°	Kr: 91°	Kr: 60°	Kr: 90°	Kr: 90°	Kr: 93°	Kr: 93°
	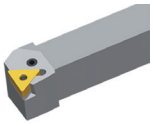	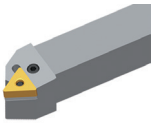	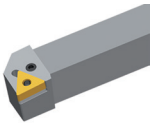	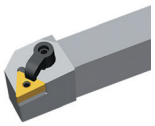	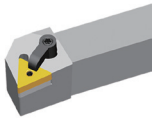	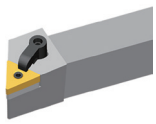
A266	A281	A282	A283	A300	A301	A302

MTFNR/L	S***-PTFNR/L
Kr: 91°	Kr: 90°
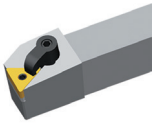	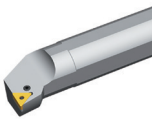
A303	A376

Código de sistema A52 | Selección de tipos A46 | Información técnica A607 | Parametros A414

Placa de torneado

- Buenas condiciones de mecanizado
- Condiciones normales de mecanizado
- Condiciones desfavorables

TNMG	L	I.C	S	d
16 04	16,5	9,525	4,76	3,81

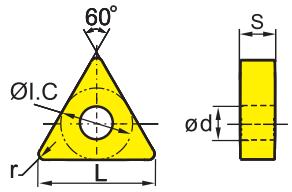

Placa negativa TN**	HC¹ (CVD)												HC¹ (PVD)							HT		HC²		HW	
	YBC103	YB6315	YBC152	YBC203	YBC252	YBC352	YBM153	YBM253	YBD102	YB7315	YBD152	YBD152C	YBG101	YBG102	YBG105	YBG205	YBG205H	YB9320	YBS103	YNG151	YNT251	YNG151C		YD101	YD201
P	●	●	●	⊛	⊛	⊛										⊛	⊛	⊛		●	⊛	●			
M							○	⊛						○	○	⊛	⊛	⊛	○	○	⊛	○			
K									●	⊛	⊛	⊛													
N													●	●										●	⊛
S														●	●	⊛	⊛	⊛	●					●	⊛
H																									

	ISO	r	a_p	f	YBC103	YB6315	YBC152	YBC203	YBC252	YBC352	YBM153	YBM253	YBD102	YB7315	YBD152	YBD152C	YBG101	YBG102	YBG105	YBG205	YBG205H	YB9320	YBS103	YNG151	YNT251	YNG151C		YD101	YD201	
SF Acabado	**TNMG160404-SF**	0,4	0,05-1,00	0,05-0,30																				○		●				
	TNMG160408-SF	0,8	0,05-1,00	0,05-0,40																						●				

● Desde el almacén ○ Bajo pedido

HC¹ Metal duro con recubrimiento
HT Cermet sin recubrimiento
HC² Cermet con recubrimiento
HW Metal duro sin recubrimiento

Portaherramientas

DTGNR/L	PTFNR/L	PTTNR/L	PTGNR/L	MTGNR/L	MTJNR/L	MTJNR/L
Kr: 91°	Kr: 91°	Kr: 60°	Kr: 90°	Kr: 90°	Kr: 93°	Kr: 93°
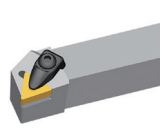	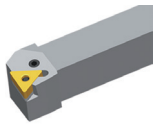	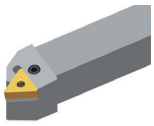	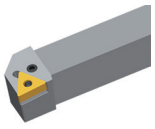	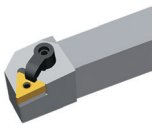	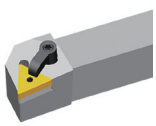	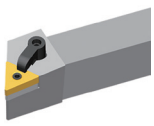
A266	A281	A282	A283	A300	A301	A302

MTFNR/L	S***-PTFNR/L
Kr: 91°	Kr: 90°
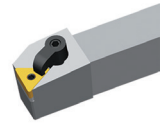	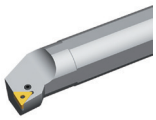
A303	A376

Código de sistema A52 | Selección de tipos A46 | Información técnica A607 | Parametros A414

Torneado general

Placas intercambiables negativas

Placa de torneado

- Buenas condiciones de mecanizado
- Condiciones normales de mecanizado
- Condiciones desfavorables

TNMG	L	I.C	S	d
11 03	11	6,35	3,18	2,26
16 04	16,5	9,525	4,76	3,81
22 04	22	12,7	4,76	5,16

Placa negativa TN**

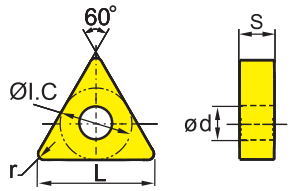

	HC¹ (CVD)												HC¹ (PVD)						HT		HC²		HW	
P	○	○	○	✲	✲	✲										✲	✲	✲	○	✲	○			
M							○	✲					○	○	✲	✲	✲	○	○	✲	○			
K									○	✲	✲	✲												
N													○	○									○	✲
S													○	○	✲	✲	✲	○					○	✲
H																								

	ISO	r	a_p	f	YBC103	YB6315	YBC152	YBC203	YBC252	YBC352	YBM153	YBM253	YBD102	YB7315	YBD152	YBD152C	YBG101	YBG102	YBG105	YBG205	YBG205H	YB9320	YBS103	YNG151	YNT251	YNG151C	YD101	YD201
EF Acabado	**TNMG110304-EF**	0,4	0,1-1,0	0,05-0,20																●	○							
	TNMG110308-EF	0,8	0,1-1,0	0,05-0,40																●								
	TNMG160404-EF	0,4	0,1-1,5	0,05-0,30							●									●	●							
	TNMG160408-EF	0,8	0,1-1,5	0,1-0,4							●									●	●							
	TNMG160412-EF	1,2	0,2-2,5	0,15-0,40																●	○							
	TNMG220404-EF	0,4	0,5-2,5	0,05-0,25																●	○							
	TNMG220408-EF	0,8	0,5-2,5	0,1-0,4							○									●	○							
	TNMG220412-EF	1,2	0,5-2,5	0,1-0,5																●	○							
XF Acabado	**TNMG160404-XF**	0,4	0,5-2,5	0,1-0,25	●			●																				
	TNMG160408-XF	0,8	0,5-2,5	0,1-0,3	●			●																				

● Desde el almacén ○ Bajo pedido

YBC152F, YBC252F, YBM153F, YBM253F disponible

HC¹ Metal duro con recubrimiento
HT Cermet sin recubrimiento
HC² Cermet con recubrimiento
HW Metal duro sin recubrimiento

Portaherramientas

DTGNR/L	PTFNR/L	PTTNR/L	PTGNR/L	MTGNR/L	MTJNR/L	MTJNR/L
Kr: 91°	Kr: 91°	Kr: 60°	Kr: 90°	Kr: 90°	Kr: 93°	Kr: 93°
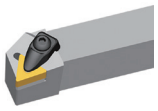	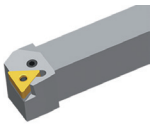	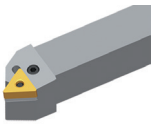	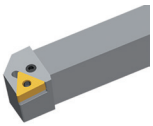	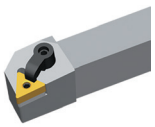	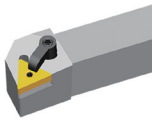	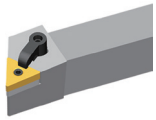
A266	A281	A282	A283	A300	A301	A302

MTFNR/L	S***-PTFNR/L
Kr: 91°	Kr: 90°
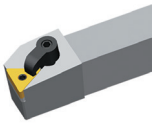	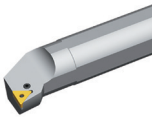
A303	A376

Código de sistema A52 | Selección de tipos A46 | Información técnica A607 | Parametros A414

Placa de torneado

- ● Buenas condiciones de mecanizado
- ✱ Condiciones normales de mecanizado
- ✱ Condiciones desfavorables

TNMG	L	I.C	S	d
16 04	16,5	9,525	4,76	3,81
22 04	22	12,7	4,76	5,16

Placa negativa TN**

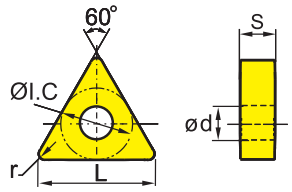

	HC¹ (CVD)											HC¹ (PVD)							HT		HC²	HW	
P	●	●	●	✱	✱	✱									✱	✱	✱		●	✱	●		
M							○	✱					○	○	✱	✱	✱	○	○	✱	○		
K									●	✱	✱	✱											
N													●	●								●	✱
S														●	✱	✱	✱	●				●	✱
H																							

	ISO	r	a_p	f	YBC103	YB6315	YBC152	YBC203	YBC252	YBC352	YBM153	YBM253	YBD102	YB7315	YBD152	YBD152C	YBG101	YBG102	YBG105	YBG205	YBG205H	YB9320	YBS103	YNG151	YNT251	YNG151C	YD101	YD201
FM Acabado	**TNMG160404L-FM**	0,4	0,5-3,0	0,1-0,3					●											●								
	TNMG160404R-FM	0,4	0,5-3,0	0,1-0,3					●											●								
	TNMG160408L-FM	0,8	0,5-3,0	0,15-0,50			○		○											●								
	TNMG160408R-FM	0,8	0,5-3,0	0,15-0,50			○		●											●								
XM Mecanizado medio	**TNMG160404-XM**	0,4	1-5,6	0,2-0,4	●			○																				
	TNMG160408-XM	0,8	1-5,6	0,2-0,4	●			●																				
	TNMG160412-XM	1,2	1-5,6	0,2-0,6	●			●																				
	TNMG160416-XM	1,6	1-5,6	0,2-0,65	○			●																				
	TNMG220408-XM	0,8	1-7,7	0,2-0,4	●			●																				
	TNMG220412-XM	1,2	1-7,7	0,2-0,6	●			●																				
	TNMG220416-XM	1,6	1-7,7	0,2-0,65	○			●																				

● Desde el almacén ○ Bajo pedido

YBC152F, YBC252F, YBM153F, YBM253F disponible

HC¹ Metal duro con recubrimiento
HT Cermet sin recubrimiento
HC² Cermet con recubrimiento
HW Metal duro sin recubrimiento

Portaherramientas

DTGNR/L	PTFNR/L	PTTNR/L	PTGNR/L	MTGNR/L	MTJNR/L	MTJNR/L
Kr: 91°	Kr: 91°	Kr: 60°	Kr: 90°	Kr: 90°	Kr: 93°	Kr: 93°
	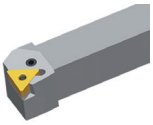	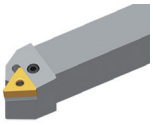	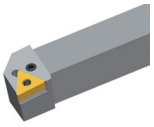	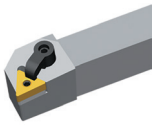	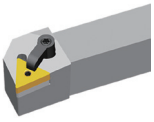	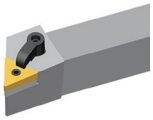
A266	A281	A282	A283	A300	A301	A302

MTFNR/L	S***-PTFNR/L
Kr: 91°	Kr: 90°
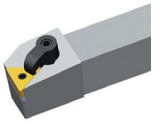	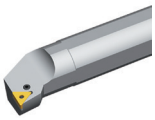
A303	A376

Código de sistema A52 | Selección de tipos A46 | Información técnica A607 | Parametros A414

Torneado general

Placas intercambiables negativas

Placa de torneado

- Buenas condiciones de mecanizado
- Condiciones normales de mecanizado
- Condiciones desfavorables

TNMG	L	I.C	S	d
11 03	11	6,35	3,18	2,26
16 04	16,5	9,525	4,76	3,81
22 04	22	12,7	4,76	5,16

Placa negativa TN**

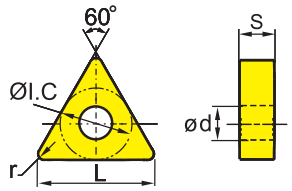

	HC¹ (CVD)												HC¹ (PVD)						HT		HC²		HW	
P	○	○	○	✲	✲	❋									✲	✲	✲		○	✲	○			
M								○	✲					○	○	✲	✲	✲	○	✲	○			
K										○	✲	✲	✲											
N													○	○									○	✲
S														○	○	✲	✲	✲	○				○	✲
H																								

	ISO	r	a_p	f	YBC103	YB6315	YBC152	YBC203	YBC252	YBC352	YBM153	YBM253	YBD102	YB7315	YBD152	YBD152C	YBG101	YBG102	YBG105	YBG205	YBG205H	YB9320	YBS103	YNG151	YNT251	YNG151C	YD101	YD201
DM Mecanizado medio	**TNMG110308-DM**	0,8	0,3-3,0	0,1-0,4					○																			
	TNMG160404-DM	0,4	0,4-5,0	0,1-0,3			○		●			○																
	TNMG160408-DM	0,8	0,5-5,0	0,15-0,50			●		●																			
	TNMG160412-DM	1,2	0,8-5,0	0,18-0,60			●		○																			
	TNMG220404-DM	0,4	0,4-6,6	0,1-0,3			○		●																			
	TNMG220408-DM	0,8	0,5-6,6	0,15-0,50			○		●																			
	TNMG220412-DM	1,2	0,8-6,6	0,18-0,60			○		●																			
	TNMG220416-DM	1,6	1,0-6,6	0,23-0,65			●		○																			
PM Mecanizado medio	**TNMG110304-PM**	0,4	0,4-3,0	0,1-0,3					●																			
	TNMG110308-PM	0,8	0,4-3,0	0,15-0,40					○																			
	TNMG160404-PM	0,4	0,4-5,0	0,1-0,3			○		●				○		○													
	TNMG160408-PM	0,8	0,5-5,0	0,15-0,50			○		●				●		●													
	TNMG160412-PM	1,2	0,8-5,0	0,18-0,60			○		●				○		○													
	TNMG220408-PM	0,8	0,5-6,6	0,15-0,50			○		●				●		○													
	TNMG220412-PM	1,2	0,8-6,6	0,18-0,60			○		○						○													
	TNMG220416-PM	1,6	1,0-6,6	0,23-0,65					○																			

● Desde el almacén ○ Bajo pedido

YBC152F, YBC252F, YBM153F, YBM253F disponible

HC¹ Metal duro con recubrimiento
HT Cermet sin recubrimiento
HC² Cermet con recubrimiento
HW Metal duro sin recubrimiento

Portaherramientas

DTGNR/L	PTFNR/L	PTTNR/L	PTGNR/L	MTGNR/L	MTJNR/L	MTJNR/L
Kr: 91°	Kr: 91°	Kr: 60°	Kr: 90°	Kr: 90°	Kr: 93°	Kr: 93°
	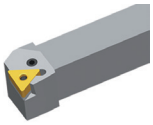	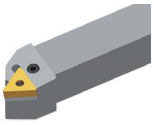	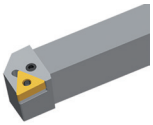	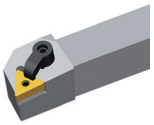	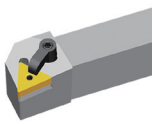	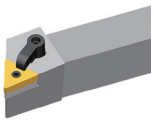
A266	A281	A282	A283	A300	A301	A302

MTFNR/L	S***-PTFNR/L
Kr: 91°	Kr: 90°
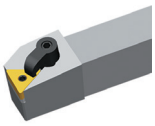	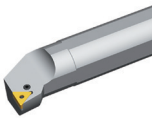
A303	A376

Código de sistema A52 | Selección de tipos A46 | Información técnica A607 | Parametros A414

- Buenas condiciones de mecanizado
- Condiciones normales de mecanizado
- Condiciones desfavorables

TNMG	L	I.C	S	d
16 04	16,5	9,525	4,76	3,81

Placa de torneado

Placa negativa TN**

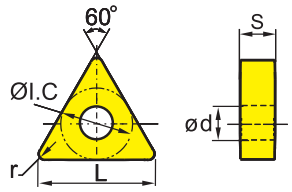

	HC¹ (CVD)											HC¹ (PVD)							HT		HC²		HW		
	YBC103	YB6315	YBC152	YBC203	YBC252	YBC352	YBM153	YBM253	YBD102	YB7315	YBD152	YBD152C	YBG101	YBG102	YBG105	YBG205	YBG205H	YB9320	YBS103	YNG151	YNT251	YNG151C	YD101	YD201
P	●	●	●	⊛	⊛	⊛										⊛	⊛	⊛		●	⊛	●		
M							○	⊛						○	○	⊛	⊛	⊛	○	○	⊛	○		
K									●	⊛	⊛	⊛												
N													●	●									●	⊛
S														●	●	⊛	⊛	⊛	●				●	⊛
H																								

	ISO	r	a_p	f	YBC103	YB6315	YBC152	YBC203	YBC252	YBC352	YBM153	YBM253	YBD102	YB7315	YBD152	YBD152C	YBG101	YBG102	YBG105	YBG205	YBG205H	YB9320	YBS103	YNG151	YNT251	YNG151C	YD101	YD201
ZM Mecanizado medio	**TNMG160404-ZM**	0,4	0,5-5,0	0,08-0,30		●																						
	TNMG160408-ZM	0,8	0,5-5,0	0,1-0,4		●																						
	TNMG160412-ZM	1,2	0,5-5,0	0,1-0,6		●																						
SNR Desbastado	**TNMG160408-SNR**	0,8	1-5,6	0,1-0,5																			●					

● Desde el almacén ○ Bajo pedido

HC¹ Metal duro con recubrimiento
HT Cermet sin recubrimiento
HC² Cermet con recubrimiento
HW Metal duro sin recubrimiento

Portaherramientas

DTGNR/L	PTFNR/L	PTTNR/L	PTGNR/L	MTGNR/L	MTJNR/L	MTJNR/L
Kr: 91°	Kr: 91°	Kr: 60°	Kr: 90°	Kr: 90°	Kr: 93°	Kr: 93°
	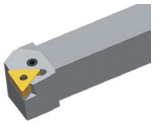	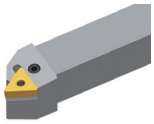	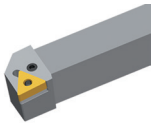	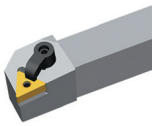	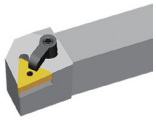	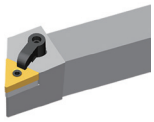
A266	A281	A282	A283	A300	A301	A302

MTFNR/L	S***-PTFNR/L
Kr: 91°	Kr: 90°
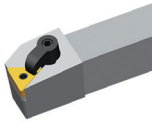	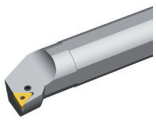
A303	A376

Código de sistema A52 | Selección de tipos A46 | Información técnica A607 | Parametros A414

Torneado general

Placas intercambiables negativas

Placa de torneado

- Buenas condiciones de mecanizado
- Condiciones normales de mecanizado
- Condiciones desfavorables

TNMG	L	I.C	S	d
16 04	16,5	9,525	4,76	3,81
22 04	22	12,7	4,76	5,16

Placa negativa TN**

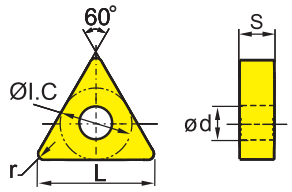

	HC¹ (CVD)												HC¹ (PVD)						HT		HC²		HW	
P	●	●	●	✱	✱	✱										✱	✱	✱	●	✱	●			
M							○	✱					○	○	✱	✱	✱	○	○	✱	○			
K									●	✱	✱	✱												
N													●	●									●	✱
S													●	●	✱	✱	✱	●					●	✱
H																								

	ISO	r	a_p	f	YBC103	YB6315	YBC152	YBC203	YBC252	YBC352	YBM153	YBM253	YBD102	YB7315	YBD152	YBD152C	YBG101	YBG102	YBG105	YBG205	YBG205H	YB9320	YBS103	YNG151	YNT251	YNG151C	YD101	YD201
EG Mecanizado medio	**TNMG160404-EG**	0,4	0,5-4,0	0,1-0,3																		●						
	TNMG160408-EG	0,8	0,5-4,0	0,1-0,4							○	○								●		●						
	TNMG160412-EG	1,2	0,5-4,0	0,15-0,50								○																
EM Mecanizado medio	**TNMG160404-EM**	0,4	0,5-4,8	0,05-0,30							○	○								●	●							
	TNMG160408-EM	0,8	0,5-4,8	0,10-0,45							●	●								●	●							
	TNMG160412-EM	1,2	0,5-4,8	0,1-0,6							○	●								●	○							
	TNMG220408-EM	0,8	0,5-6,6	0,10-0,45							●	●								●	○							
	TNMG220412-EM	1,2	0,5-6,6	0,1-0,6							○	○								●	○							
	TNMG220416-EM	1,6	0,5-6,6	0,10-0,65								○								●	○							
TC Mecanizado medio	**TNMG160404-TC**	0,4	0,5-3,0	0,05-0,20												○												
	TNMG160408-TC	0,8	0,5-3,0	0,08-0,25										●		○												
	TNMG160412-TC	1,2	1-3	0,1-0,3												○												
	TNMG220412-TC	1,2	1-6	0,15-0,40										○		○												

● Desde el almacén ○ Bajo pedido

YBC152F, YBC252F, YBM153F, YBM253F disponible

HC¹ Metal duro con recubrimiento
HT Cermet sin recubrimiento
HC² Cermet con recubrimiento
HW Metal duro sin recubrimiento

Portaherramientas

DTGNR/L	PTFNR/L	PTTNR/L	PTGNR/L	MTGNR/L	MTJNR/L	MTJNR/L
Kr: 91°	Kr: 91°	Kr: 60°	Kr: 90°	Kr: 90°	Kr: 93°	Kr: 93°
	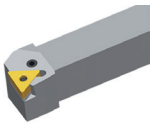	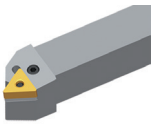	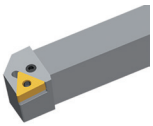	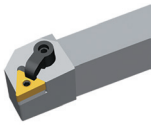	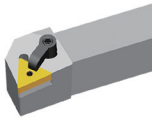	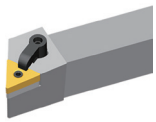
A266	A281	A282	A283	A300	A301	A302

MTFNR/L	S***-PTFNR/L
Kr: 91°	Kr: 90°
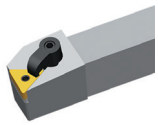	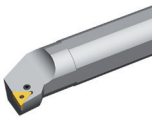
A303	A376

Código de sistema A52 | Selección de tipos A46 | Información técnica A607 | Parametros A414

TNMG	L	I.C	S	d
16 04	16,5	9,525	4,76	3,81
22 04	22	12,7	4,76	5,16
27 06	27,5	15,875	6,35	6,35

Placa de torneado

- Buenas condiciones de mecanizado
- Condiciones normales de mecanizado
- Condiciones desfavorables

Placa negativa TN**

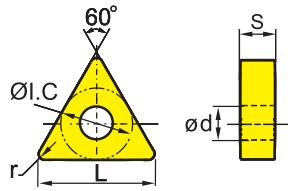

	HC¹ (CVD)											HC¹ (PVD)							HT		HC²	HW	
P	○	○	○	✱	✱	✱									✱	✱	✱		○	✱	○		
M							○	✱				○	○	✱	✱	✱	○	○	✱	○			
K									✱	✱	✱	✱											
N												○	○									✱	✱
S													○	✱	✱	✱	○					✱	✱
H																							

	ISO	r	a_p	f	YBC103	YB6315	YBC152	YBC203	YBC252	YBC352	YBM153	YBM253	YBD102	YB7315	YBD152	YBD152C	YBG101	YBG102	YBG105	YBG205	YBG205H	YB9320	YBS103	YNG151	YNT251	YNG151C	YD101	YD201
DR	**TNMG160408-DR**	0,8	0,7-6,0	0,20-0,55			○		○				○		●													
	TNMG160412-DR	1,2	1-6	0,25-0,65			○		○				○		○													
	TNMG220408-DR	0,8	0,7-7,0	0,20-0,55					●						○													
	TNMG220412-DR	1,2	1-7	0,25-0,65					○						●													
Desbastado	**TNMG220416-DR**	1,6	1,5-7,0	0,32-0,75					○						○													
	TNMG270612-DR	1,2	2-12	0,35-0,75					○																			
XLR	**TNMG160408-XLR**	0,8	1,5-4,5	0,2-0,38	○			○																				
	TNMG160412-XLR	1,2	1,5-4,5	0,2-0,45	○			○																				
Desbastado																												

● Desde el almacén ○ Bajo pedido

YBC152F, YBC252F, YBM153F, YBM253F disponible

HC¹ Metal duro con recubrimiento
HT Cermet sin recubrimiento
HC² Cermet con recubrimiento
HW Metal duro sin recubrimiento

Portaherramientas

DTGNR/L	PTFNR/L	PTTNR/L	PTGNR/L	MTGNR/L	MTJNR/L	MTJNR/L
Kr: 91°	Kr: 91°	Kr: 60°	Kr: 90°	Kr: 90°	Kr: 93°	Kr: 93°
	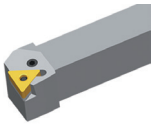	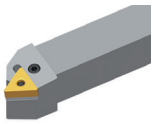	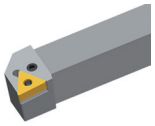	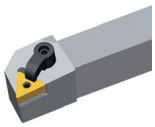	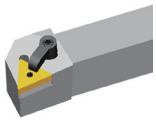	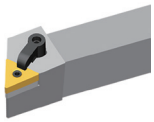
A266	A281	A282	A283	A300	A301	A302

MTFNR/L	S***-PTFNR/L
Kr: 91°	Kr: 90°
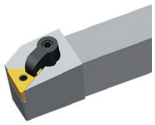	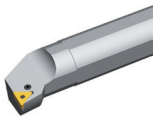
A303	A376

Código de sistema A52 | Selección de tipos A46 | Información técnica A607 | Parametros A414

Torneado general

Placas intercambiables negativas

Placa de torneado

- Buenas condiciones de mecanizado
- Condiciones normales de mecanizado
- Condiciones desfavorables

TN**	L	I.C	S	d
16 04	16,5	9,525	4,76	3,81
22 04	22	12,7	4,76	5,16
27 06	27,5	15,875	6,35	6,35

Placa negativa TN**

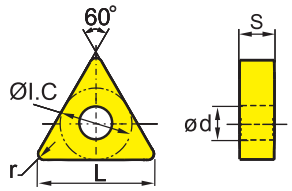

	HC¹ (CVD)												HC¹ (PVD)						HT		HC²		HW	
	YBC103	YB6315	YBC152	YBC203	YBC252	YBC352	YBM153	YBM253	YBD102	YB7315	YBD152	YBD152C	YBG101	YBG102	YBG105	YBG205	YBG205H	YB9320	YBS103	YNG151	YNT251	YNG151C	YD101	YD201
P	○	○	○	✲	✲	✲										✲	✲	✲		○	✲	○		
M							○	✲						○	○	✲	✲	✲	○	○	✲	○		
K									○	✲	✲	✲												
N													○	○									○	✲
S														○	○	✲	✲	✲	○				○	✲
H																								

	ISO	r	a_p	f	YBC103	YB6315	YBC152	YBC203	YBC252	YBC352	YBM153	YBM253	YBD102	YB7315	YBD152	YBD152C	YBG101	YBG102	YBG105	YBG205	YBG205H	YB9320	YBS103	YNG151	YNT251	YNG151C	YD101	YD201
DR Desbastado	**TNMM160408-DR**	0,8	0,7-6,0	0,20-0,55					○																			
	TNMM160412-DR	1,2	1-6	0,25-0,70			○																					
	TNMM220408-DR	0,8	0,7-8,0	0,20-0,55					○																			
	TNMM220412-DR	1,2	1-8	0,25-0,70					●																			
	TNMM270624-DR	2,4	3,0-8,0	0,25-0,7					○																			
ER Desbastado	**TNMG160408-ER**	0,8	2,0-5,6	0,15-0,55								○																
	TNMG160412-ER	1,2	2,0-5,6	0,15-0,60								○																
	TNMG220408-ER	0,8	2,0-7,7	0,15-0,55								○																
LR Desbastado	**TNMM160412-LR**	1,2	1,5-6,0	0,1-0,6			○		○																			

● Desde el almacén ○ Bajo pedido

YBC152F, YBC252F, YBM153F, YBM253F disponible

HC¹ Metal duro con recubrimiento
HT Cermet sin recubrimiento
HC² Cermet con recubrimiento
HW Metal duro sin recubrimiento

Portaherramientas

DTGNR/L	PTFNR/L	PTTNR/L	PTGNR/L	MTGNR/L	MTJNR/L	MTJNR/L
Kr: 91°	Kr: 91°	Kr: 60°	Kr: 90°	Kr: 90°	Kr: 93°	Kr: 93°
	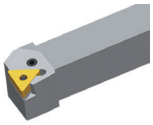	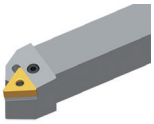	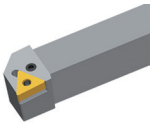	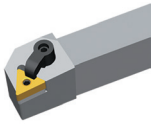	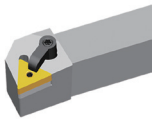	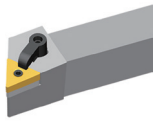
A266	A281	A282	A283	A300	A301	A302

MTFNR/L	S***-PTFNR/L
Kr: 91°	Kr: 90°
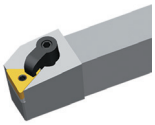	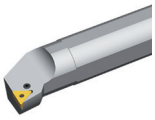
A303	A376

Código de sistema A52 | Selección de tipos A46 | Información técnica A607 | Parametros A414

Placa de torneado

- Buenas condiciones de mecanizado
- Condiciones normales de mecanizado
- Condiciones desfavorables

TNMM	L	I.C	S	d
22 04	22	12,7	4,76	5,16
27 06	27,5	15,875	6,35	6,35

Placa negativa TN**

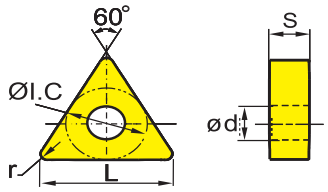

	HC¹ (CVD)												HC¹ (PVD)							HT		HC²	HW		
	YBC103	YB6315	YBC152	YBC203	YBC252	YBC352	YBM153	YBM253	YBD102	YB7315	YBD152	YBD152C	YBG101	YBG102	YBG105	YBG205	YBG205H	YB9320	YBS103	YNG151	YNT251	YNG151C	YD101	YD201	
P	●	●	●	✱	✱	✱										✱	✱	✱		●	✱	●			
M							○	✱						○	○	✱	✱	✱	○	○	✱	○			
K									●	✱	✱	✱													
N													●	●									●	✱	
S														●	●	✱	✱	✱	●				●	✱	
H																									

	ISO	r	a_p	f	YBC103	YB6315	YBC152	YBC203	YBC252	YBC352	YBM153	YBM253	YBD102	YB7315	YBD152	YBD152C	YBG101	YBG102	YBG105	YBG205	YBG205H	YB9320	YBS103	YNG151	YNT251	YNG151C	YD101	YD201
HDR	**TNMM220416-HDR**	1,6	2-9	0,35-1,00					○																			
	TNMM270616-HDR	1,6	2-6	0,35-1,00					●																			
	TNMM270624-HDR	2,4	2-7	0,4-1,2					○			○																

Corte pesado

● Desde el almacén ○ Bajo pedido

YBC152F, YBC252F, YBM153F, YBM253F disponible

HC¹ Metal duro con recubrimiento
HT Cermet sin recubrimiento
HC² Cermet con recubrimiento
HW Metal duro sin recubrimiento

Portaherramientas

PTFNR/L	PTTNR/L	PTGNR/L	MTGNR/L	MTJNR/L	MTJNR/L	MTFNR/L
Kr: 91°	Kr: 60°	Kr: 90°	Kr: 90°	Kr: 93°	Kr: 93°	Kr: 91°
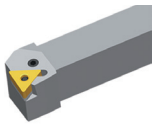	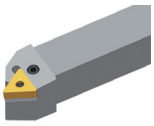	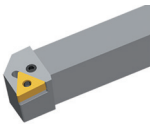	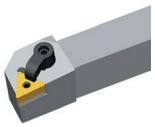	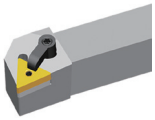	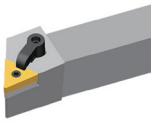	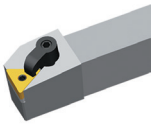
A281	A282	A283	A300	A301	A302	A303

Código de sistema A52 | Selección de tipos A46 | Información técnica A607 | Parametros A414

Torneado general

Placas intercambiables negativas

Placa de torneado

- Buenas condiciones de mecanizado
- Condiciones normales de mecanizado
- Condiciones desfavorables

TNMG	L	I.C	S	d
16 04	16,5	9,525	4,76	3,81
22 04	22	12,7	4,76	5,16
27 06	27,5	15,875	6,35	6,35
33 09	33	19,05	9,525	7,94

Placa negativa TN**

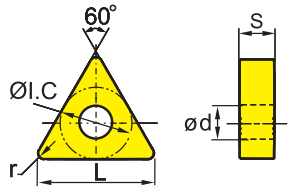

	HC[1] (CVD)												HC[1] (PVD)						HT		HC[2]		HW		
	YBC103	YB6315	YBC152	YBC203	YBC252	YBC352	YBM153	YBM253	YBD102	YB7315	YBD152	YBD152C	YBG101	YBG102	YBG105	YBG205	YBG205H	YB9320	YBS103	YNG151	YNT251	YNG151C	YD101	YD201
P	●	●	●	❁	❁	❁										❁	❁	❁		●	❁	●		
M							○	❁						○	○	❁	❁	❁	○	○	❁	○		
K									●	❁	❁	❁												
N													●	●									●	❁
S														●	●	❁	❁	❁	●				●	❁
H																								

	ISO	r	a_p	f	YBC103	YB6315	YBC152	YBC203	YBC252	YBC352	YBM153	YBM253	YBD102	YB7315	YBD152	YBD152C	YBG101	YBG102	YBG105	YBG205	YBG205H	YB9320	YBS103	YNG151	YNT251	YNG151C	YD101	YD201
Básico	**TNMG160404**	0,4	1,0-4,0	0,05-0,20					○																			
	TNMG160408	0,8	1,0-4,0	0,08-0,30			○		○																			
	TNMG220404	0,4	1,0-6,0	0,05-0,20					○																			
	TNMG220416	1,6	1,0-6,0	0,1-0,5					○																			
Mecanizado medio	**TNMG270612**	1,2	1,0-9,0	0,1-0,5					○																			
	TNMG330916	1,6	1,0-11,0	0,1-0,5					○																			

● Desde el almacén ○ Bajo pedido

YBC152F, YBC252F, YBM153F, YBM253F disponible

HC[1] Metal duro con recubrimiento
HT Cermet sin recubrimiento
HC[2] Cermet con recubrimiento
HW Metal duro sin recubrimiento

Portaherramientas

DTGNR/L	PTFNR/L	PTTNR/L	PTGNR/L	MTGNR/L	MTJNR/L	MTJNR/L
Kr: 91°	Kr: 91°	Kr: 60°	Kr: 90°	Kr: 90°	Kr: 93°	Kr: 93°
	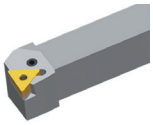	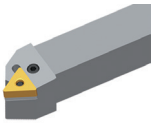	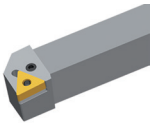	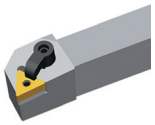	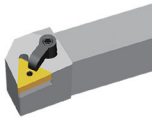	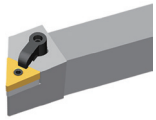
A266	A281	A282	A283	A300	A301	A302

MTFNR/L	S***-PTFNR/L
Kr: 91°	Kr: 90°
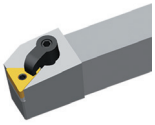	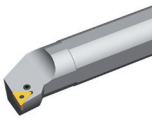
A303	A376

Código de sistema A52 | Selección de tipos A46 | Información técnica A607 | Parametros A414

Placa de torneado

- Buenas condiciones de mecanizado
- Condiciones normales de mecanizado
- Condiciones desfavorables

TN**	L	I.C	S	d
16 04	16,5	9,525	4,76	3,81
22 04	22	12,7	4,76	5,16

Placa negativa TN**

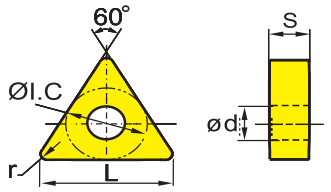

	HC¹ (CVD)												HC¹ (PVD)							HT		HC²	HW	
	YBC103	YB6315	YBC152	YBC203	YBC252	YBC352	YBM153	YBM253	YBD102	YB7315	YBD152	YBD152C	YBG101	YBG102	YBG105	YBG205	YBG205H	YB9320	YBS103	YNG151	YNT251	YNG151C	YD101	YD201
P	●	●	●	✱	✱	✱										✱	✱	✱		●	✱	●		
M							○	✱						○	○	✱	✱	✱	○	○	✱	○		
K									●	✱	✱	✱												
N													●	●									●	✱
S														●	●	✱	✱	✱	●				●	✱
H																								

	ISO	r	a_p	f	YBC103	YB6315	YBC152	YBC203	YBC252	YBC352	YBM153	YBM253	YBD102	YB7315	YBD152	YBD152C	YBG101	YBG102	YBG105	YBG205	YBG205H	YB9320	YBS103	YNG151	YNT251	YNG151C	YD101	YD201
Flat	**TNMA160404**	0,4	1,0-4,0	0,05-0,20									○		●													
	TNMA160408	0,8	1,0-4,0	0,08-0,30									○	●	●													
	TNMA160412	1,2	1,0-4,0	0,1-0,4											○													
	TNMA160416	1,6	1,0-4,0	0,05-0,50									○		○													
	TNMA220408	0,8	1,0-6,0	0,1-0,3									○		●													
	TNMA220412	1,2	1,0-6,0	0,1-0,4											○													
	TNMA220416	1,6	1,0-6,0	0,1-0,5												○												
Básico	**TNMM160404**	0,4	1,0-7,0	0,05-0,60					○																			
	TNMM220408	0,8	1,0-7,0	0,05-0,60					○																			
	TNMM220416	1,6	1,0-7,0	0,05-0,60					○																			

● Desde el almacén ○ Bajo pedido

YBC152F, YBC252F, YBM153F, YBM253F disponible

HC¹ Metal duro con recubrimiento
HT Cermet sin recubrimiento
HC² Cermet con recubrimiento
HW Metal duro sin recubrimiento

Portaherramientas

DTGNR/L	PTFNR/L	PTTNR/L	PTGNR/L	MTGNR/L	MTJNR/L	MTJNR/L
Kr: 91°	Kr: 91°	Kr: 60°	Kr: 90°	Kr: 90°	Kr: 93°	Kr: 93°
	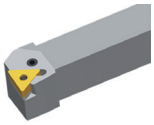	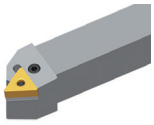	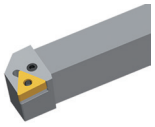	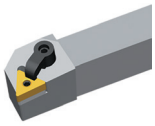	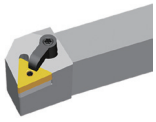	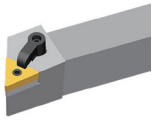
A266	A281	A282	A283	A300	A301	A302

MTFNR/L	S***-PTFNR/L
Kr: 91°	Kr: 90°
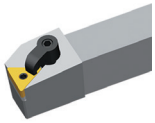	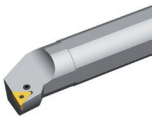
A303	A376

Código de sistema A52 | Selección de tipos A46 | Información técnica A607 | Parametros A414

Torneado general

Placas intercambiables negativas

Placa de torneado

- Buenas condiciones de mecanizado
- Condiciones normales de mecanizado
- Condiciones desfavorables

VN**	L	I.C	S	d
16 04	16,6	9,525	4,76	3,81

Placa negativa VN**

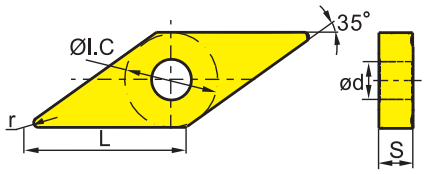

	HC¹ (CVD)												HC¹ (PVD)						HT		HC²		HW			
	YBC103	YB6315	YBC152	YBC203	YBC252	YBC352	YBM153	YBM253	YBD102	YB7315	YBD152	YBD152C	YBG101	YBG102	YBG105	YBG205	YBG205H	YB9320	YBS103	YNG151	YNT251	YNG151C	YD101	YD201		
P	●	●	●	⊛	⊛	⊛										⊛	⊛	⊛		●	⊛	●				
M							○	⊛						○	○	⊛	⊛	⊛	○	○	⊛	○				
K									●	⊛	⊛	⊛														
N													●	●									●	⊛		
S														●	●	⊛	⊛	⊛	●				●	⊛		
H																										

	ISO	r	a_p	f	YBC103	YB6315	YBC152	YBC203	YBC252	YBC352	YBM153	YBM253	YBD102	YB7315	YBD152	YBD152C	YBG101	YBG102	YBG105	YBG205	YBG205H	YB9320	YBS103	YNG151	YNT251	YNG151C	YD101	YD201
ADF Acabado	**VNMG160404-ADF**	0,4	0,5-2,5	0,1-0,3		●																●						
	VNMG160408-ADF	0,8	0,5-2,5	0,1-0,5		●																●						
DF Acabado	**VNMG160404-DF**	0,4	0,25-1,50	0,07-0,30			○		○																			
	VNMG160408-DF	0,8	0,3-1,5	0,1-0,4			●		●																			
EF Acabado	**VNMG160404-EF**	0,4	0,1-1,5	0,05-0,25							●									●	○							
	VNMG160408-EF	0,8	0,2-2,5	0,08-0,35							●									●	○							
	VNMG160412-EF	1,2	0,2-2,5	0,10-0,45							○										○							
NF Acabado	**VNEG160404-NF**	0,4	0,2-4,0	0,05-0,30															●									
	VNEG160408-NF	0,8	0,2-4,0	0,05-0,50															●									

● Desde el almacén ○ Bajo pedido

YBC152F, YBC252F, YBM153F, YBM253F disponible

HC¹ Metal duro con recubrimiento
HT Cermet sin recubrimiento
HC² Cermet con recubrimiento
HW Metal duro sin recubrimiento

Portaherramientas

DVVNN	DVJNR/L	MVVNN	MVJNR/L
Kr: 72°30'	Kr: 93°	Kr: 72°30'	Kr: 93°
	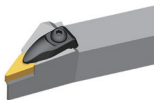		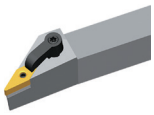
A267	A268	A304	A305

Código de sistema A52 | Selección de tipos A46 | Información técnica A607 | Parametros A414

Placa de torneado

- Buenas condiciones de mecanizado
- Condiciones normales de mecanizado
- Condiciones desfavorables

VN**	L	I.C	S	d
16 04	16,6	9,525	4,76	3,81

Placa negativa VN**

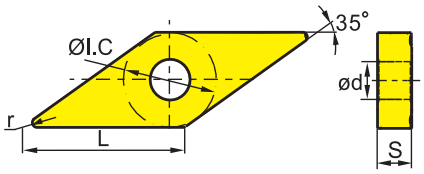

	HC¹ (CVD)											HC¹ (PVD)							HT		HC²	HW	
	YBC103	YB6315	YBC152	YBC203	YBC252	YBC352	YBM153	YBM253	YBD102	YB7315	YBD152	YBD152C	YBG101	YBG102	YBG105	YBG205	YBG205H	YB9320	YBS103	YNG151	YNT251	YNG151C	YD101	YD201
P	○	○	○	❁	❁	❁										❁	❁	❁		○	❁	○		
M							○	❁						○	○	❁	❁	❁	○	○	❁	○		
K									○	❁	❁	❁												
N													○	○									○	❁
S														○	○	❁	❁	❁	○				○	❁
H																								

	ISO	r	a_p	f	YBC103	YB6315	YBC152	YBC203	YBC252	YBC352	YBM153	YBM253	YBD102	YB7315	YBD152	YBD152C	YBG101	YBG102	YBG105	YBG205	YBG205H	YB9320	YBS103	YNG151	YNT251	YNG151C	YD101	YD201
NGF	**VNEG160408-NGF**	0,8	0,2-3,0	0,1-0,3															●									
	VNEG160412-NGF	1,2	0,2-3,0	0,1-0,5															○									
Acabado																												
SF	**VNMG160404-SF**	0,4	0,05-3,00	0,05-0,20																						●		
	VNMG160408-SF	0,8	0,05-3,00	0,05-0,35																						○		
Acabado																												

● Desde el almacén ○ Bajo pedido

HC¹ Metal duro con recubrimiento
HT Cermet sin recubrimiento
HC² Cermet con recubrimiento
HW Metal duro sin recubrimiento

Portaherramientas

DVVNN	DVJNR/L	MVVNN	MVJNR/L
Kr: 72°30'	Kr: 93°	Kr: 72°30'	Kr: 93°
	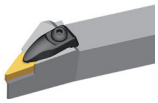		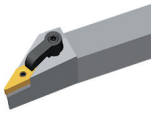
A267	A268	A304	A305

Código de sistema A52 | Selección de tipos A46 | Información técnica A607 | Parametros A414

Torneado general

Placas intercambiables negativas

Placa de torneado

- Buenas condiciones de mecanizado
- Condiciones normales de mecanizado
- Condiciones desfavorables

VNMG	L	I.C	S	d
16 04	16,6	9,525	4,76	3,81

Placa negativa VN**

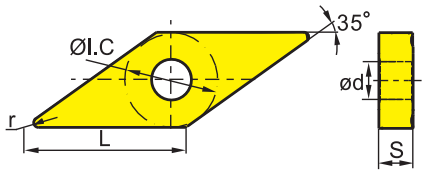

	HC¹ (CVD)												HC¹ (PVD)						HT		HC²		HW			
	YBC103	YB6315	YBC152	YBC203	YBC252	YBC352	YBM153	YBM253	YBD102	YB7315	YBD152	YBD152C	YBG101	YBG102	YBG105	YBG205	YBG205H	YB9320	YBS103	YNG151	YNT251	YNG151C	YD101	YD201		
P	🔵	🔵	🔵	🔵	🔵	🔵										🔵	🔵	🔵		🔵	🔵	🔵				
M							🟡	🟡						🟡	🟡	🟡	🟡	🟡	🟡	🟡	🟡	🟡				
K									🔴	🔴	🔴	🔴														
N													🟢	🟢									🟢	🟢		
S														🟠	🟠	🟠	🟠	🟠	🟠				🟠	🟠		
H																										

	ISO	r	a_p	f	YBC103	YB6315	YBC152	YBC203	YBC252	YBC352	YBM153	YBM253	YBD102	YB7315	YBD152	YBD152C	YBG101	YBG102	YBG105	YBG205	YBG205H	YB9320	YBS103	YNG151	YNT251	YNG151C	YD101	YD201
XF	**VNMG160404-XF**	0,4	0,5-2,5	0,1-0,25	●			●																				
	VNMG160408-XF	0,8	0,5-2,5	0,1-0,30	●			●																				
	VNMG160412-XF	1,2	0,5-2,5	0,1-0,35	●			●																				
Acabado																												
XM	**VNMG160404-XM**	0,4	1-5,6	0,2-0,4	●			○																				
	VNMG160408-XM	0,8	1-5,6	0,2-0,4	●			●																				
	VNMG160412-XM	1,2	1-5,6	0,2-0,6	●			●																				
Mecanizado medio																												

● Desde el almacén ○ Bajo pedido

HC¹ Metal duro con recubrimiento
HT Cermet sin recubrimiento
HC² Cermet con recubrimiento
HW Metal duro sin recubrimiento

Portaherramientas

DVVNN	DVJNR/L	MVVNN	MVJNR/L
Kr: 72°30'	Kr: 93°	Kr: 72°30'	Kr: 93°
	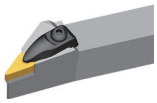		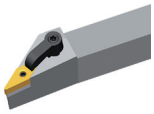
A267	A268	A304	A305

Código de sistema A52 | Selección de tipos A46 | Información técnica A607 | Parametros A414

Placa de torneado

- Buenas condiciones de mecanizado
- Condiciones normales de mecanizado
- Condiciones desfavorables

VNMG	L	I.C	S	d
16 04	16,6	9,525	4,76	3,81

Placa negativa VN**

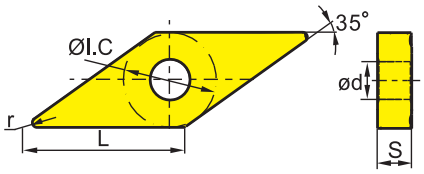

	HC¹ (CVD)											HC¹ (PVD)							HT		HC²	HW	
	YBC103	YB6315	YBC152	YBC203	YBC252	YBC352	YBM153	YBM253	YBD102	YB7315	YBD152	YBD152C	YBG101	YBG102	YBG105	YBG205	YBG205H	YB9320	YBS103	YNG151	YNT251	YNG151C	YD101	YD201
P	●	●	●	⊛	⊛	⊛										⊛	⊛	⊛		●	⊛	●		
M							○	⊛						○	○	⊛	⊛	⊛	○	○	⊛	○		
K									●	⊛	⊛	⊛												
N													●	●									●	⊛
S														○	○	⊛	⊛	⊛	○				○	⊛
H																								

	ISO	r	a_p	f	YBC103	YB6315	YBC152	YBC203	YBC252	YBC352	YBM153	YBM253	YBD102	YB7315	YBD152	YBD152C	YBG101	YBG102	YBG105	YBG205	YBG205H	YB9320	YBS103	YNG151	YNT251	YNG151C	YD101	YD201
DM	**VNMG160408-DM**	0,8	0,5-4,0	0,15-0,50			○		●																			
	VNMG160412-DM	1,2	0,8-4,0	0,18-0,60			●		●																			
Mecanizado medio																												
EM	**VNMG160404-EM**	0,4	0,2-3,0	0,05-0,30							●									●	○							
	VNMG160408-EM	0,8	0,5-4,0	0,10-0,45							●									●	○							
Mecanizado medio																												
NM	**VNMG160412-NM**	1,2	0,2-4,0	0,05-0,40															●									
Mecanizado medio																												

● Desde el almacén ○ Bajo pedido

YBC152F, YBC252F, YBM153F, YBM253F disponible

HC¹ Metal duro con recubrimiento
HT Cermet sin recubrimiento
HC² Cermet con recubrimiento
HW Metal duro sin recubrimiento

Portaherramientas

DVVNN	DVJNR/L	MVVNN	MVJNR/L
Kr: 72°30'	Kr: 93°	Kr: 72°30'	Kr: 93°
			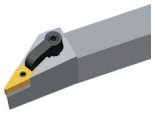
A267	A268	A304	A305

Código de sistema A52 | Selección de tipos A46 | Información técnica A607 | Parametros A414

Torneado general

Placas intercambiables negativas

Placa de torneado

- ● Buenas condiciones de mecanizado
- ⊛ Condiciones normales de mecanizado
- ⊛ Condiciones desfavorables

VNMG	L	I.C	S	d
16 04	16,6	9,525	4,76	3,81

Placa negativa VN**

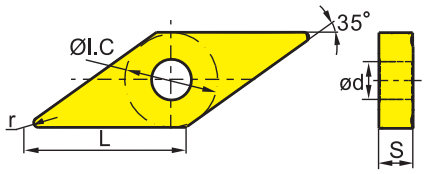

	HC¹ (CVD)												HC¹ (PVD)						HT		HC²	HW	
	YBC103	YB6315	YBC152	YBC203	YBC252	YBC352	YBM153	YBM253	YBD102	YB7315	YBD152	YBD152C	YBG101	YBG102	YBG105	YBG205	YBG205H	YB9320	YBS103	YNG151	YNT251	YNG151C	YD101	YD201
P	●	●	●	⊛	⊛	⊛										⊛	⊛	⊛		●	⊛	●		
M							●	⊛						●	●	⊛	⊛	⊛	●	●	⊛	●		
K									●	⊛	⊛	⊛												
N													●	●									●	⊛
S														●	●	⊛	⊛	⊛	●				●	⊛
H																								

	ISO	r	a_p	f	YBC103	YB6315	YBC152	YBC203	YBC252	YBC352	YBM153	YBM253	YBD102	YB7315	YBD152	YBD152C	YBG101	YBG102	YBG105	YBG205	YBG205H	YB9320	YBS103	YNG151	YNT251	YNG151C	YD101	YD201
PM	**VNMG160404-PM**	0,4	0,4-4,0	0,13-0,40			●		●				○		○													
	VNMG160408-PM	0,8	0,5-4,0	0,15-0,50			○		●				●		●													
	VNMG160412-PM	1,2	0,8-4,0	0,18-0,60					●				○															
Mecanizado medio																												
TC	**VNMG160404-TC**	0,4	0,5-2,0	0,05-0,20										●		●												
	VNMG160408-TC	0,8	0,5-2,0	0,08-0,25										○		○												
	VNMG160412-TC	1,2	0,5-3,0	0,08-0,30										●		○												
Mecanizado medio																												
ZM	**VNMG160404-ZM**	0,4	0,5-3,0	0,08-0,30		○																						
	VNMG160408-ZM	0,8	0,5-3,0	0,1-0,4		●																						
Mecanizado medio																												
SNR	**VNMG160408-SNR**	0,8	0,2-2,0	0,1-0,4															●				●					
	VNMG160412-SNR	1,2	0,2-2,0	0,1-0,5															●				●					
Desbastado																												

● Desde el almacén ○ Bajo pedido

YBC152F, YBC252F, YBM153F, YBM253F disponible

HC¹ Metal duro con recubrimiento
HT Cermet sin recubrimiento
HC² Cermet con recubrimiento
HW Metal duro sin recubrimiento

Portaherramientas

DVVNN	DVJNR/L	MVVNN	MVJNR/L
Kr: 72°30'	Kr: 93°	Kr: 72°30'	Kr: 93°
	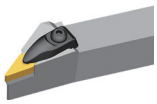		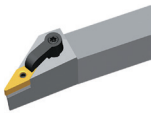
A267	A268	A304	A305

Código de sistema A52 | Selección de tipos A46 | Información técnica A607 | Parametros A414

WNMG	L	I.C	S	d
06 T3	6,5	9,525	3,97	3,81
06 04	6,5	9,525	4,76	3,81
08 04	8,7	12,7	4,76	5,16

Placa de torneado

- ○ Buenas condiciones de mecanizado
- ⊛ Condiciones normales de mecanizado
- ❁ Condiciones desfavorables

Placa negativa WN**

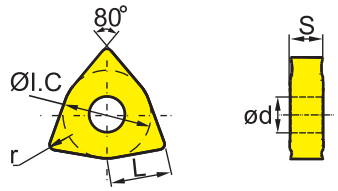

	HC¹ (CVD)											HC¹ (PVD)							HT		HC²	HW	
	YBC103	YB6315	YBC152	YBC203	YBC252	YBC352	YBM153	YBM253	YBD102	YB7315	YBD152	YBD152C	YBG101	YBG102	YBG105	YBG205	YBG205H	YB9320	YBS103	YNG151	YNT251	YNG151C	YD101	YD201
P	○	○	○	⊛	⊛	❁										⊛	⊛	⊛		○	⊛	○		
M							○	⊛						○	○	⊛	⊛	⊛	○	○	⊛	○		
K									○	⊛	⊛	⊛												
N													○	○									○	⊛
S														○	○	⊛	⊛	⊛	○				○	⊛
H																								

	ISO	r	a_p	f	YBC103	YB6315	YBC152	YBC203	YBC252	YBC352	YBM153	YBM253	YBD102	YB7315	YBD152	YBD152C	YBG101	YBG102	YBG105	YBG205	YBG205H	YB9320	YBS103	YNG151	YNT251	YNG151C	YD101	YD201
ADF Acabado	**WNMG060404-ADF**	0,4	0,8-2,5	0,1-0,35		●																						
	WNMG060408-ADF	0,8	0,5-2,5	0,05-0,30		●																						
	WNMG080404-ADF	0,4	0,2-2,5	0,05-0,30		●																●			●			
	WNMG080408-ADF	0,8	0,5-2,5	0,05-0,40		●														○		●			●			
	WNMG080412-ADF	1,2	0,5-2,5	0,05-0,50		●																●						
DF Acabado	**WNMG060404-DF**	0,4	0,15-2,00	0,08-0,25			○		●																			
	WNMG060408-DF	0,8	0,15-2,00	0,1-0,3			○		○																			
	WNMG080404-DF	0,4	0,15-2,00	0,08-0,25			●		○																			
	WNMG080408-DF	0,8	0,15-2,00	0,1-0,3					○																			
	WNMG080412-DF	1,2	0,2-2,5	0,10-0,35			○																					
SF Acabado	**WNMG060404-SF**	0,4	0,05-0,50	0,05-0,20																						●		
	WNMG060408-SF	0,8	0,05-0,50	0,05-0,35																						●		
	WNMG06T304-SF	0,4	0,05-0,50	0,05-0,20																						●		
	WNMG06T308-SF	0,8	0,05-0,50	0,05-0,35																						●		
	WNMG080404-SF	0,4	0,05-0,50	0,05-0,20																						●		
	WNMG080408-SF	0,8	0,05-0,50	0,05-0,35																						●		

● Desde el almacén ○ Bajo pedido

YBC152F, YBC252F, YBM153F, YBM253F disponible

HC¹ Metal duro con recubrimiento
HT Cermet sin recubrimiento
HC² Cermet con recubrimiento
HW Metal duro sin recubrimiento

Portaherramientas

DWLNR/L	PWLNR/LC	PWLNR/L	MWLNR/L	S***-PWLNR/L
Kr: 95°	Kr: 95°	Kr: 95°	Kr: 95°	Kr: 95°
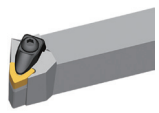		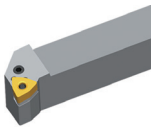	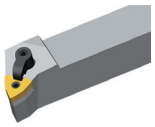	
A269	A290	A285	A306	A378

Código de sistema A52 | Selección de tipos A46 | Información técnica A607 | Parametros A414

Torneado general

Placas intercambiables negativas

Placa de torneado

- Buenas condiciones de mecanizado
- Condiciones normales de mecanizado
- Condiciones desfavorables

WN**	L	I.C	S	d
06 T3	6,5	9,525	3,97	3,81
06 04	6,5	9,525	4,76	3,81
08 04	8,7	12,7	4,76	5,16

Placa negativa WN**

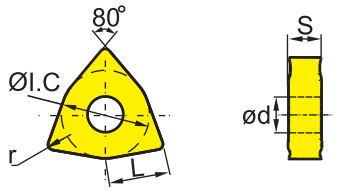

	HC¹ (CVD)												HC¹ (PVD)						HT		HC²		HW	
P	○	○	○	✲	✲	❁										✲	✲	✲	○	✲	○			
M								○	✲					○	○	✲	✲	✲	○	✲	○			
K										○	✲	✲	✲											
N														○	○								○	✲
S														○	○	✲	✲	✲	○				○	✲
H																								

	ISO	r	a_p	f	YBC103	YB6315	YBC152	YBC203	YBC252	YBC352	YBM153	YBM253	YBD102	YB7315	YBD152	YBD152C	YBG101	YBG102	YBG105	YBG205	YBG205H	YB9320	YBS103	YNG151	YNT251	YNG151C	YD101	YD201
WG Wiper	**WNMG080408-WG**	0,8	0,5-5,0	0,15-0,70			○		○																			
	WNMG080412-WG	1,2	0,8-6,0	0,20-0,75			●		○																			
EF Acabado	**WNMG060404-EF**	0,4	0,1-1,5	0,05-0,30							○									●	○							
	WNMG060408-EF	0,8	0,1-1,5	0,1-0,4							○									●	○							
	WNMG06T308-EF	0,8	0,1-1,5	0,1-0,4																●	○							
	WNMG06T312-EF	1,2	0,1-1,5	0,1-0,35																	○							
	WNMG080404-EF	0,4	0,1-1,5	0,05-0,30							●									●	●							
	WNMG080408-EF	0,8	0,1-1,5	0,1-0,4							●									●	●							
NF Acabado	**WNEG080404-NF**	0,4	0,2-3,0	0,05-0,30														○										
	WNEG080408-NF	0,8	0,2-2,5	0,05-0,30															●									
NF Acabado	**WNMG060408-NF**	0,8	0,2-2,5	0,05-0,30															●									

● Desde el almacén ○ Bajo pedido

YBC152F, YBC252F, YBM153F, YBM253F disponible

HC¹ Metal duro con recubrimiento
HT Cermet sin recubrimiento
HC² Cermet con recubrimiento
HW Metal duro sin recubrimiento

Portaherramientas

DWLNR/L	PWLNR/LC	PWLNR/L	MWLNR/L	S***-PWLNR/L
Kr: 95°	Kr: 95°	Kr: 95°	Kr: 95°	Kr: 95°
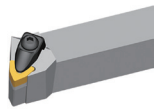	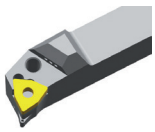	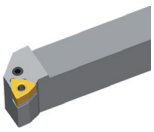	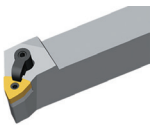	
A269	A290	A285	A306	A378

Código de sistema A52 | Selección de tipos A46 | Información técnica A607 | Parametros A414

Placa de torneado

- Buenas condiciones de mecanizado
- Condiciones normales de mecanizado
- Condiciones desfavorables

WNMG	L	I.C	S	d
06 04	6,5	9,525	4,76	3,81
08 04	8,7	12,7	4,76	5,16

Placa negativa WN**

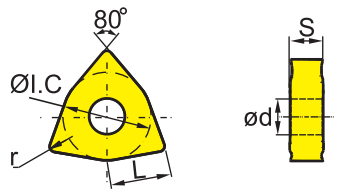

	HC[1] (CVD)												HC[1] (PVD)							HT		HC[2]	HW	
P	●	●	●	✱	✱	✱										✱	✱	✱		●	✱	●		
M							○	✱					○	○	✱	✱	✱	○	○	○	✱	○		
K									●	✱	✱	✱												
N													●	●									●	✱
S														●	●	✱	✱	✱	●				●	✱
H																								

	ISO	r	a_p	f	YBC103	YB6315	YBC152	YBC203	YBC252	YBC352	YBM153	YBM253	YBD102	YB7315	YBD152	YBD152C	YBG101	YBG102	YBG105	YBG205	YBG205H	YB9320	YBS103	YNG151	YNT251	YNG151C	YD101	YD201
XF Acabado	**WNMG060404-XF**	0,4	0,5-2,0	0,1-0,25	●																							
	WNMG060408-XF	0,8	0,5-2,0	0,1-0,30	●																							
	WNMG080404-XF	0,4	0,5-2,5	0,1-0,25	●			●																				
	WNMG080408-XF	0,8	0,5-2,5	0,1-0,30	●			●																				
	WNMG080412-XF	1,2	0,5-2,5	0,1-0,35	●			●																				
XMH Mecanizado medio	**WNMG060408-XMH**	0,8	1,0-2,1	0,2-0,4	●			●																				
	WNMG060412-XMH	1,2	1,0-2,1	0,2-0,6	●																							
	WNMG080408-XMH	0,8	1,0-2,8	0,2-0,4	○			○																				
	WNMG080412-XMH	1,2	1,0-2,8	0,2-0,6	○			○																				
	WNMG080416-XMH	1,6	1,0-2,8	0,2-0,8	●																							
XM Mecanizado medio	**WNMG060404-XM**	0,4	1-2,1	0,2-0,4	●			○																				
	WNMG060408-XM	0,8	1-2,1	0,2-0,4	●			●																				
	WNMG060412-XM	1,2	1-2,1	0,2-0,6	●			●																				
	WNMG080404-XM	0,4	1-2,8	0,2-0,4	●			●																				
	WNMG080408-XM	0,8	1-2,8	0,2-0,4	●			●																				
	WNMG080412-XM	1,2	1-2,8	0,2-0,6	●			●																				
	WNMG080416-XM	1,6	1-2,8	0,2-0,65	○			○																				

● Desde el almacén ○ Bajo pedido

HC[1] Metal duro con recubrimiento
HT Cermet sin recubrimiento
HC[2] Cermet con recubrimiento
HW Metal duro sin recubrimiento

Portaherramientas

DWLNR/L	PWLNR/LC	PWLNR/L	MWLNR/L	S***-PWLNR/L
Kr: 95°	Kr: 95°	Kr: 95°	Kr: 95°	Kr: 95°
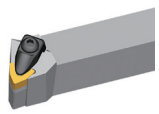	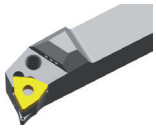	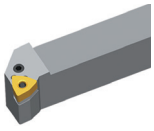	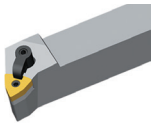	
A269	A290	A285	A306	A378

Código de sistema A52 | Selección de tipos A46 | Información técnica A607 | Parametros A414

Torneado general

Placas intercambiables negativas

Placa de torneado

- Buenas condiciones de mecanizado
- Condiciones normales de mecanizado
- Condiciones desfavorables

WNMG	L	I.C	S	d
06 T3	6,5	9,525	3,97	3,81
06 04	6,5	9,525	4,76	3,81
08 04	8,7	12,7	4,76	5,16

Placa negativa WN**

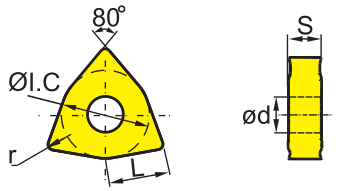

	HC¹ (CVD)												HC¹ (PVD)						HT		HC²		HW	
	YBC103	YB6315	YBC152	YBC203	YBC252	YBC352	YBM153	YBM253	YBD102	YB7315	YBD152	YBD152C	YBG101	YBG102	YBG105	YBG205	YBG205H	YB9320	YBS103	YNG151	YNT251	YNG151C	YD101	YD201
P	○	○	○	✲	✲	✲										✲	✲	✲		○	✲	○		
M							○	✲						○	○	✲	✲	✲	○	○	✲	○		
K									○	✲	✲	✲												
N													○	○									○	✲
S														○	○	✲	✲	✲	○				○	✲
H																								

	ISO	r	a_p	f	YBC103	YB6315	YBC152	YBC203	YBC252	YBC352	YBM153	YBM253	YBD102	YB7315	YBD152	YBD152C	YBG101	YBG102	YBG105	YBG205	YBG205H	YB9320	YBS103	YNG151	YNT251	YNG151C	YD101	YD201
DM Mecanizado medio	**WNMG060408-DM**	0,8	0,5-3,0	0,15-0,50			●		●																			
	WNMG060412-DM	1,2	0,8-3,0	0,18-0,60		○			○																			
	WNMG080404-DM	0,4	0,5-4,0	0,1-0,4			○		●																			
	WNMG080408-DM	0,8	0,5-4,0	0,15-0,50		○	●		●	○		●																
	WNMG080412-DM	1,2	0,8-4,0	0,18-0,60		○	●		●																			
	WNMG080416-DM	1,6	1-4	0,23-0,65			●		●																			
EG Mecanizado medio	**WNMG080404-EG**	0,4	0,5-3,0	0,10-0,3																		○						
	WNMG080408-EG	0,8	0,5-4,0	0,1-0,4							○	●								●		●						
	WNMG080412-EG	1,2	0,5-4,0	0,1-0,6							○	○								●		●						
EM Mecanizado medio	**WNMG060404-EM**	0,4	0,5-3,0	0,05-0,30							○	○								●	○							
	WNMG060408-EM	0,8	0,5-3,0	0,1-0,5							●	●								●	○							
	WNMG06T304-EM	0,4	0,5-3,0	0,05-0,30							○																	
	WNMG06T308-EM	0,8	0,5-3,0	0,1-0,5							○																	
	WNMG06T312-EM	1,2	0,5-3,0	0,1-0,7																○								
	WNMG080404-EM	0,4	1-4	0,05-0,30							●	○								●	●							
	WNMG080408-EM	0,8	1-4	0,1-0,5							●	●								●	●							
	WNMG080412-EM	1,2	1-4	0,1-0,7							●	●								●	○							

● Desde el almacén ○ Bajo pedido

YBC152F, YBC252F, YBM153F, YBM253F disponible

HC¹ Metal duro con recubrimiento
HT Cermet sin recubrimiento
HC² Cermet con recubrimiento
HW Metal duro sin recubrimiento

Portaherramientas

DWLNR/L	PWLNR/LC	PWLNR/L	MWLNR/L	S***-PWLNR/L
Kr: 95°	Kr: 95°	Kr: 95°	Kr: 95°	Kr: 95°
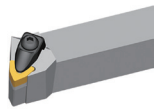	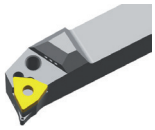	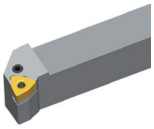	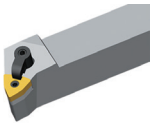	
A269	A290	A285	A306	A378

Código de sistema A52 | Selección de tipos A46 | Información técnica A607 | Parametros A414

Placa de torneado

- ● Buenas condiciones de mecanizado
- ✲ Condiciones normales de mecanizado
- ✲ Condiciones desfavorables

WNMG	L	I.C	S	d
06 04	6,5	9,525	4,76	3,81
08 04	8,7	12,7	4,76	5,16

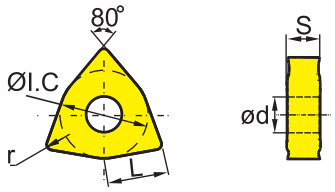

Placa negativa WN**	HC¹ (CVD)											HC¹ (PVD)							HT		HC²	HW	
P	●	●	●	✲	✲	✲									✲	✲	✲		●	✲	●		
M								○	✲				○	○	✲	✲	✲	○	○	✲	○		
K										●	✲	✲	✲										
N												●	●									●	✲
S													●	●	✲	✲	✲	●				●	✲
H																							

	ISO	r	a_p	f	YBC103	YB6315	YBC152	YBC203	YBC252	YBC352	YBM153	YBM253	YBD102	YB7315	YBD152	YBD152C	YBG101	YBG102	YBG105	YBG205	YBG205H	YB9320	YBS103	YNG151	YNT251	YNG151C	YD101	YD201
PM Mecanizado medio	**WNMG060408-PM**	0,8	0,5-3,0	0,15-0,50			○		○				○		○													
	WNMG060412-PM	1,2	0,8-3,0	0,18-0,60			○						○		○													
	WNMG080404-PM	0,4	0,4-4,0	0,12-0,40			○		●				●		○													
	WNMG080408-PM	0,8	0,5-4,0	0,15-0,50			●		●				●		●													
	WNMG080412-PM	1,2	0,8-4,0	0,18-0,60			○		●				○		●													
	WNMG080416-PM	1,6	1-4	0,23-0,65											●													
ZM Mecanizado medio	**WNMG060408-ZM**	0,8	0,5-3,0	0,1-0,4		○																						
	WNMG060412-ZM	1,2	0,5-3,0	0,1-0,4		○																						
	WNMG080408-ZM	0,8	0,5-4,0	0,1-0,5		●																						
	WNMG080412-ZM	1,2	1,0-5,5	0,15-0,60		●																						
	WNMG080416-ZM	1,6	1,0-5,5	0,15-0,60		○																						
SNR Desbastado	**WNMG080408-SNR**	0,8	1-3	0,1-0,5															○				○					
	WNMG080412-SNR	1,2	1-3	0,2-0,6																			●					

● Desde el almacén ○ Bajo pedido

YBC152F, YBC252F, YBM153F, YBM253F disponible

HC¹ Metal duro con recubrimiento
HT Cermet sin recubrimiento
HC² Cermet con recubrimiento
HW Metal duro sin recubrimiento

Portaherramientas

DWLNR/L	PWLNR/LC	PWLNR/L	MWLNR/L	S***-PWLNR/L
Kr: 95°	Kr: 95°	Kr: 95°	Kr: 95°	Kr: 95°
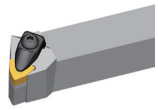		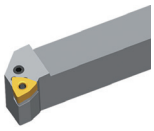	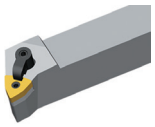	
A269	A290	A285	A306	A378

Código de sistema A52 | Selección de tipos A46 | Información técnica A607 | Parametros A414

Torneado general

Placas intercambiables negativas

Placa de torneado

- Buenas condiciones de mecanizado
- Condiciones normales de mecanizado
- Condiciones desfavorables

WNMG	L	I.C	S	d
08 04	8,7	12,7	4,76	5,16

Placa negativa WN**

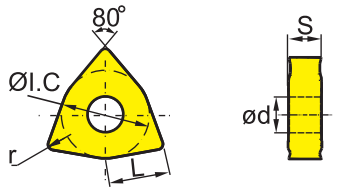

	HC¹ (CVD)												HC¹ (PVD)						HT		HC²		HW		
P	●	●	●	⊛	⊛	⊛									⊛	⊛	⊛		●	⊛	●				
M							◐	⊛						◐	◐	⊛	⊛	⊛	◐	⊛	◐				
K									●	⊛	⊛	⊛													
N													●	●									●	⊛	
S														●	●	⊛	⊛	⊛	●				●	⊛	
H																									

	ISO	r	a_p	f	YBC103	YB6315	YBC152	YBC203	YBC252	YBC352	YBM153	YBM253	YBD102	YB7315	YBD152	YBD152C	YBG101	YBG102	YBG105	YBG205	YBG205H	YB9320	YBS103	YNG151	YNT251	YNG151C	YD101	YD201
NM Mecanizado medio	**WNMG080404-NM**	0,4	0,2-3,0	0,05-0,30															●				●					
	WNMG080408-NM	0,8	0,2-3,0	0,1-0,3															●	○								
	WNMG080412-NM	1,2	0,2-4,0	0,1-0,4															●									
TC Mecanizado medio	**WNMG080404-TC**	0,4	0,5-3,0	0,08-0,25										●		○												
	WNMG080408-TC	0,8	0,5-4,0	0,15-0,40										●		●												
	WNMG080412-TC	1,2	0,5-4,0	0,2-0,6										●		●												
TK Mecanizado medio	**WNMG080408-TK**	0,8	0,5-4,0	0,15-0,40										●														
	WNMG080412-TK	1,2	0,5-4,0	0,2-0,6										○														

● Desde el almacén ○ Bajo pedido

HC¹ Metal duro con recubrimiento
HT Cermet sin recubrimiento
HC² Cermet con recubrimiento
HW Metal duro sin recubrimiento

Portaherramientas

DWLNR/L	PWLNR/LC	PWLNR/L	MWLNR/L	S***-PWLNR/L
Kr: 95°	Kr: 95°	Kr: 95°	Kr: 95°	Kr: 95°
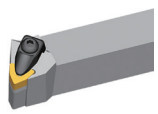	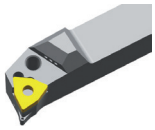	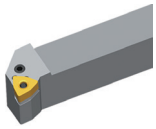	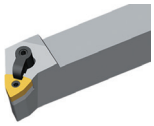	
A269	A290	A285	A306	A378

Código de sistema A52 | Selección de tipos A46 | Información técnica A607 | Parametros A414

Placa de torneado

- ● Buenas condiciones de mecanizado
- ✲ Condiciones normales de mecanizado
- ✲ Condiciones desfavorables

WN**	L	I.C	S	d
06 04	6,5	9,525	4,76	3,81
08 04	8,7	12,7	4,76	5,16

Placa negativa WN**

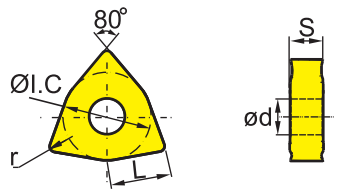

	HC¹ (CVD)												HC¹ (PVD)							HT		HC²	HW	
	YBC103	YB6315	YBC152	YBC203	YBC252	YBC352	YBM153	YBM253	YBD102	YB7315	YBD152	YBD152C	YBG101	YBG102	YBG105	YBG205	YBG205H	YB9320	YBS103	YNG151	YNT251	YNG151C	YD101	YD201
P	●	●	●	✲	✲	✲										✲	✲	✲		●	✲	●		
M							●	✲						●	●	✲	✲	✲	●	●	✲	●		
K									●	✲	✲	✲												
N													●	●									●	✲
S														●	●	✲	✲	✲	●				●	✲
H																								

	ISO	r	a_p	f	YBC103	YB6315	YBC152	YBC203	YBC252	YBC352	YBM153	YBM253	YBD102	YB7315	YBD152	YBD152C	YBG101	YBG102	YBG105	YBG205	YBG205H	YB9320	YBS103	YNG151	YNT251	YNG151C	YD101	YD201
DR Desbastado	**WNMG060408-DR**	0,8	0,7-3,5	0,20-0,45			○		○				○		●													
	WNMG060412-DR	1,2	0,8-3,5	0,25-0,55			○		○				○		○													
	WNMG080408-DR	0,8	0,7-5,0	0,20-0,55			●		●	○			○		●													
	WNMG080412-DR	1,2	1-5	0,25-0,70		○	○		●	●			●		●													
	WNMG080416-DR	1,6	1,5-5,0	0,32-0,75			○		●				○		○													
XLR Desbastado	**WNMG080416-XLR**	1,6	2-6	0.2-0.7	●			●																				
Flat	**WNMA060408**	0,8	0,5-3,0	0,1-0,3											○													
	WNMA080404	0,4	0,5-4,0	0,08-0,25									○		○	○												
	WNMA080408	0,8	0,5-4,0	0,15-0,30									●		●	○												
	WNMA080412	1,2	0,5-5,0	0,15-0,30									○	○	○	●												
	WNMA080416	1,6	0,5-5,0	0,2-0,5										○		○												

● Desde el almacén ○ Bajo pedido

YBC152F, YBC252F, YBM153F, YBM253F disponible

HC¹ Metal duro con recubrimiento
HT Cermet sin recubrimiento
HC² Cermet con recubrimiento
HW Metal duro sin recubrimiento

Portaherramientas

DWLNR/L	PWLNR/LC	PWLNR/L	MWLNR/L	S***-PWLNR/L
Kr: 95°	Kr: 95°	Kr: 95°	Kr: 95°	Kr: 95°
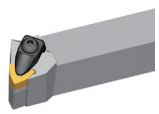	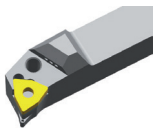	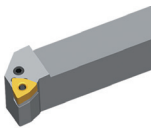	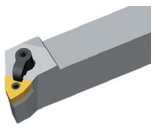	
A269	A290	A285	A306	A378

Código de sistema A52 | Selección de tipos A46 | Información técnica A607 | Parametros A414

Torneado general

Placas intercambiables negativas

- Buenas condiciones de mecanizado
- Condiciones normales de mecanizado
- Condiciones desfavorables

WNEG	L	I.C	S	d
08 04	8,7	12,7	4,76	5,16

Placa negativa WN**

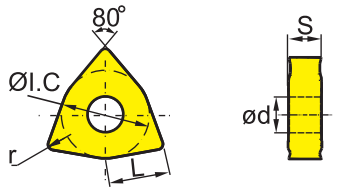

	HC[1] (CVD)												HC[1] (PVD)						HT		HC[2]		HW			
	YBC103	YB6315	YBC152	YBC203	YBC252	YBC352	YBM153	YBM253	YBD102	YB7315	YBD152	YBD152C	YBG101	YBG102	YBG105	YBG205	YBG205H	YB9320	YBS103	YNG151	YNT251	YNG151C	YD101	YD201		
P	●	●	●	✱	✱	✱										✱	✱	✱		●	✱	●				
M							○	✱						○	○	✱	✱	✱	○	○	✱	○				
K									●	✱	✱	✱														
N													●	●									●	✱		
S														●	●	✱	✱	✱	●				●	✱		
H																										

	ISO	r	a_p	f	YBC103	YB6315	YBC152	YBC203	YBC252	YBC352	YBM153	YBM253	YBD102	YB7315	YBD152	YBD152C	YBG101	YBG102	YBG105	YBG205	YBG205H	YB9320	YBS103	YNG151	YNT251	YNG151C	YD101	YD201		
LH	**WNEG080404-LH**	0,4	1,5-5,0	0,15-0,30																	●						●			
	WNEG080408-LH	0,8	1,5-5,0	0,20-0,50																	●						●			
	WNEG080412-LH	1,2	1,5-5,0	0,25-0,60																	●						●			
Mecdo. de aluminio																														

● Desde el almacén ○ Bajo pedido

HC[1] Metal duro con recubrimiento
HT Cermet sin recubrimiento
HC[2] Cermet con recubrimiento
HW Metal duro sin recubrimiento

Portaherramientas

DWLNR/L	PWLNR/LC	PWLNR/L	MWLNR/L	S***-PWLNR/L
Kr: 95°	Kr: 95°	Kr: 95°	Kr: 95°	Kr: 95°
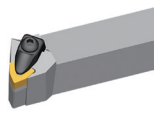	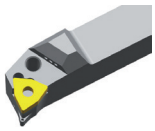	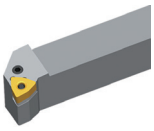	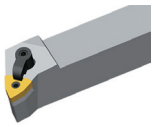	
A269	A290	A285	A306	A378

Código de sistema A52 | Selección de tipos A46 | Información técnica A607 | Parametros A414

Placa de torneado

- Buenas condiciones de mecanizado
- Condiciones normales de mecanizado
- Condiciones desfavorables

RNMG	L	I.C	S	d
12 04	12,7	12,7	4,76	5,16

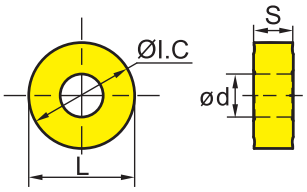

Placa negativa RN**	HC¹ (CVD)											HC¹ (PVD)							HT		HC²	HW	
P	●	●	●	✱	✱	✱									✱	✱	✱		●	✱	●		
M							○	✱					○	○	✱	✱	✱	○	○	✱	○		
K									●	✱	✱	✱											
N													●	●								●	✱
S														○	○	✱	✱	✱	○			○	✱
H																							

	ISO	a_p	f	YBC103	YB6315	YBC152	YBC203	YBC252	YBC352	YBM153	YBM253	YBD102	YB7315	YBD152	YBD152C	YBG101	YBG102	YBG105	YBG205	YBG205H	YB9320	YBS103	YNG151	YNT251	YNG151C	YD101	YD201
Básico	**RNMG120400**	0,5-7,0	0,1-1,8											○	○												
Mecanizado medio																											

● Desde el almacén ○ Bajo pedido

HC¹ Metal duro con recubrimiento
HT Cermet sin recubrimiento
HC² Cermet con recubrimiento
HW Metal duro sin recubrimiento

Portaherramientas

MRDNN	MRGNR/L
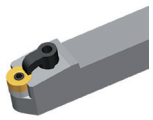	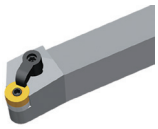
A307	A308

Código de sistema A52 | Selección de tipos A46 | Información técnica A607 | Parametros A414

Placa de torneado

- Buenas condiciones de mecanizado
- Condiciones normales de mecanizado
- Condiciones desfavorables

ONMX	L	I.C	S	d
05 05	5,96	12,7	5,56	4,64

Placa negativa ON**

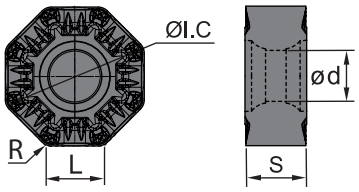

	HC¹ (CVD)												HC¹ (PVD)						HT		HC²		HW	
	YBC103	YB6315	YBC152	YBC203	YBC252	YBC352	YBM153	YBM253	YBD102	YB7315	YBD152	YBD152C	YBG101	YBG102	YBG105	YBG205	YBG205H	YB9320	YBS103	YNG151	YNT251	YNG151C	YD101	YD201
P	○	○	○	✱	✱	✱										✱	✱	✱		○	✱	○		
M							○	✱						○	○	✱	✱	✱	○	○	✱	○		
K									○	✱	✱	✱												
N													○	○									○	✱
S														○	○	✱	✱	✱	○				○	✱
H																								

	ISO	r	a_p	f	YBC103	YB6315	YBC152	YBC203	YBC252	YBC352	YBM153	YBM253	YBD102	YB7315	YBD152	YBD152C	YBG101	YBG102	YBG105	YBG205	YBG205H	YB9320	YBS103	YNG151	YNT251	YNG151C	YD101	YD201
XH Acabado	**ONMX050512-XH**	1,2	0,5 -1,5	0,4 – 1,5	●			●																				

● Desde el almacén ○ Bajo pedido

HC¹ Metal duro con recubrimiento
HT Cermet sin recubrimiento
HC² Cermet con recubrimiento
HW Metal duro sin recubrimiento

Portaherramientas
SOXNR/L
Kr: 23°

A332

Código de sistema A52 | Selección de tipos A46 | Información técnica A607 | Parametros A414

Placa de torneado

- Buenas condiciones de mecanizado
- Condiciones normales de mecanizado
- Condiciones desfavorables

PNMX	L	I.C	S	d
09 05	9,77	12,7	5,56	4,64

Placa negativa PN**

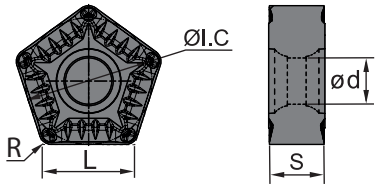

	HC¹ (CVD)											HC¹ (PVD)							HT		HC²	HW	
	YBC103	YB6315	YBC152	YBC203	YBC252	YBC352	YBM153	YBM253	YBD102	YB7315	YBD152	YBD152C	YBG101	YBG102	YBG105	YBG205	YBG205H	YB9320	YBS103	YNG151	YNT251	YNG151C	YD101	YD201
P	○	○	○	✱	✱	✱										✱	✱	✱		○	✱	○		
M							○	✱						○	○	✱	✱	✱	○	○	✱	○		
K									○	✱	✱	✱												
N													○	○									○	✱
S														○	○	✱	✱	✱	○				○	✱
H																								

	ISO	r	a_p	f	YBC103	YB6315	YBC152	YBC203	YBC252	YBC352	YBM153	YBM253	YBD102	YB7315	YBD152	YBD152C	YBG101	YBG102	YBG105	YBG205	YBG205H	YB9320	YBS103	YNG151	YNT251	YNG151C	YD101	YD201
XH	**PNMX090512-XH**	1,2	1,0 -3,0	0,4 – 1,5	●			●																				
Mecanizado medio																												

● Desde el almacén ○ Bajo pedido

HC¹ Metal duro con recubrimiento
HT Cermet sin recubrimiento
HC² Cermet con recubrimiento
HW Metal duro sin recubrimiento

Portaherramientas
SPXNR/L
Kr: 23°

A333

Código de sistema A52 | Selección de tipos A46 | Información técnica A607 | Parametros A414

Placa de torneado

- Buenas condiciones de mecanizado
- Condiciones normales de mecanizado
- Condiciones desfavorables

CN**	L	I.C	S	d
19 07	19,3	19,05	7,94	7,93
19 11	19,3	19,05	11	7,8

Placa negativa CN**

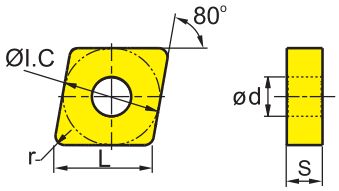

	HC¹ (CVD)												HC¹ (PVD)						HT		HC²		HW		
	YBC103	YB6315	YBC152	YBC203	YBC252	YBC352	YBM153	YBM253	YBD102	YB7315	YBD152	YBD152C	YBG101	YBG102	YBG105	YBG205	YBG205H	YB9320	YBS103	YNG151	YNT251	YNG151C	YD101	YD201	
P	●	●	●	⊛	⊛	⊛										⊛	⊛	⊛		●	⊛	●			
M							○	⊛						○	○	⊛	⊛	⊛	○	○	⊛	○			
K									●	⊛	⊛	⊛													
N													●	●									●	⊛	
S														●	○	⊛	⊛	⊛	●				○	⊛	
H																									

	ISO	r	a_p	f	YBC103	YB6315	YBC152	YBC203	YBC252	YBC352	YBM153	YBM253	YBD102	YB7315	YBD152	YBD152C	YBG101	YBG102	YBG105	YBG205	YBG205H	YB9320	YBS103	YNG151	YNT251	YNG151C	YD101	YD201
RF Acabado	**CNMG191140-RF**	4	1,0-5,5	0,20-0,60			○																					
RF Acabado	**CNMM190740-RF**	4	1,0-5,5	0,20-0,60			○																					
	CNMM191140-RF	4	1,0-5,5	0,20-0,60			○																					
RH Desbastado	**CNMM190740-RH**	4	1,5-7,0	0,35-1,20			○		●																			
	CNMM191140-RH	4	1,5-7,0	0,35-1,20			○		●																			

● Desde el almacén ○ Bajo pedido

HC¹ Metal duro con recubrimiento
HT Cermet sin recubrimiento
HC² Cermet con recubrimiento
HW Metal duro sin recubrimiento

Portaherramientas
PCLNR/L
Kr: 95°

A364

Código de sistema A52 | Selección de tipos A46 | Información técnica A607 | Parametros A414

Placa de torneado

- Buenas condiciones de mecanizado
- Condiciones normales de mecanizado
- Condiciones desfavorables

LNUX	L	I.C	S	d
19 19	19,05	10	19,05	6,35
30 19	30	10	19,05	6,35

Placa negativa LN**

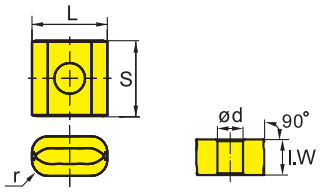

	HC¹ (CVD)												HC¹ (PVD)							HT		HC²	HW		
P	●	●	●	⊛	⊛	⊛										⊛	⊛	⊛		●	⊛	●			
M								○	⊛					○	○	⊛	⊛	⊛	○	○	⊛	○			
K										●	⊛	⊛	⊛												
N														●	●									●	⊛
S															●	⊛	⊛	⊛	●					●	⊛
H																									

	ISO	r	a_p	f	YBC103	YB6315	YBC152	YBC203	YBC252	YBC352	YBM153	YBM253	YBD102	YB7315	YBD152	YBD152C	YBG101	YBG102	YBG105	YBG205	YBG205H	YB9320	YBS103	YNG151	YNT251	YNG151C	YD101	YD201
Corte pesado	**LNUX191940-RR**	4	1,5-7,0	0,35-1,2	●				●																			
	LNUX301940-RR	4	1,5-8,0	0,35-1,4	●				●																			
RF Corte pesado	**LNUX191940-RF**	4	1,0-5,5	0,20-0,60	○		●		●																			
	LNUX301940-RF	4	1,0-6,0	0,20-0,70	○		●		●																			
RH Corte pesado	**LNUX191940-RH**	4	1,5-7,0	0,35-1,20			●		●																			
	LNUX301940-RH	4	1,5-8,0	0,35-1,40			●		●																			

● Desde el almacén ○ Bajo pedido

HC¹ Metal duro con recubrimiento
HT Cermet sin recubrimiento
HC² Cermet con recubrimiento
HW Metal duro sin recubrimiento

Portaherramientas

RW-PLANR/L	RW-PLFNR/L
Kr: 90°	Kr: 90°
A362	A363

Código de sistema A52 | Selección de tipos A46 | Información técnica A607 | Parametros A414

Placa de torneado

- Buenas condiciones de mecanizado
- Condiciones normales de mecanizado
- Condiciones desfavorables

KNUX	L	I.W	S
16 04	16,15	9,525	4,76

Placa negativa KN**

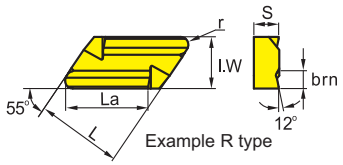

	HC¹ (CVD)												HC¹ (PVD)						HT		HC²	HW	
	YBC103	YB6315	YBC152	YBC203	YBC252	YBC352	YBM153	YBM253	YBD102	YB7315	YBD152	YBD152C	YBG101	YBG102	YBG105	YBG205	YBG205H	YB9320	YBS103	YNG151	YNT251	YNG151C	YD101	YD201
P	●	●	●	✱	✱	✱										✱	✱	✱		●	✱	●		
M							○	✱						○	○	✱	✱	✱	○	○	✱	○		
K									●	✱	✱	✱												
N													●	●									●	✱
S														○	○	✱	✱	✱	○				○	✱
H																								

	ISO	La	brn	r	a_p	f	YBC103	YB6315	YBC152	YBC203	YBC252	YBC352	YBM153	YBM253	YBD102	YB7315	YBD152	YBD152C	YBG101	YBG102	YBG105	YBG205	YBG205H	YB9320	YBS103	YNG151	YNT251	YNG151C	YD101	YD201
KNUX	**KNUX160405L11**	16	2,2	0,5	0,2-6,0	0,05-0,70					●																			
	KNUX160405R11	16	2,2	0,5	0,2-6,0	0,05-0,70					●																			○
	KNUX160410L12	16	2,2	1	0,2-6,0	0,05-0,70			○																					
	KNUX160410R11	16	2,2	1	0,2-6,0	0,05-0,70					●																			
Acabado																														

● Desde el almacén ○ Bajo pedido

YBC152F, YBC252F, YBM153F, YBM253F disponible

HC¹ Metal duro con recubrimiento
HT Cermet sin recubrimiento
HC² Cermet con recubrimiento
HW Metal duro sin recubrimiento

Portaherramientas

CKJNR/L	CKNNR/L
Kr: 93°	Kr: 63°
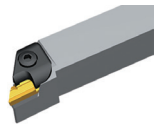	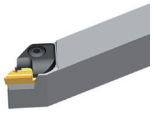
A334	A335

Código de sistema A52 | Selección de tipos A46 | Información técnica A607 | Parametros A414

Placa de torneado

- Buenas condiciones de mecanizado
- Condiciones normales de mecanizado
- Condiciones desfavorables

CCGT	L	I.C	S	d
06 02	6,4	6,35	2,38	2,8
09 T3	9,7	9,525	3,97	4,4
12 04	12,9	12,7	4,76	5,56

Placa positiva CC**

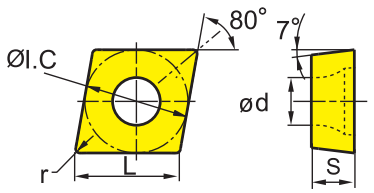

	HC¹ (CVD)											HC¹ (PVD)							HT		HC²	HW	
P	●	●	●	✱	✱	✱									✱	✱	✱		●	✱	●		
M							○	✱					○	○	✱	✱	✱	○	○	✱	○		
K									●	✱	✱	✱											
N													●	●								●	✱
S													●	●	✱	✱	✱	●				●	✱
H																							

	ISO	r	a_p	f	YBC103	YB6315	YBC152	YBC203	YBC252	YBM153	YBM253	YBD102	YB7315	YBD152	YBD152C	YBG101	YBG102	YBG105	YBG205	YBG205H	YB9320	YBS103	YNG151	YNT251	YNG151C	YD101	YD201
QF Acabado	**CCGT060201-QF**	0,1	0,05-0,2	0,03-0,1																○							
	CCGT060202-QF	0,2	0,1-0,5	0,05-0,2																○							
	CCGT060204-QF	0,4	0,4-1,0	0,1-0,3																●							
	CCGT09T301-QF	0,1	0,05-0,2	0,03-0,1																●							
	CCGT09T302-QF	0,2	0,1-0,5	0,05-0,2																●					●		
	CCGT09T304-QF	0,4	0,4-1,0	0,1-0,3																●					●		
	CCGT09T308-QF	0,8	0,5-2,0	0,15-0,35																●					●		
SF Acabado	**CCGT060202-SF**	0,2	0,05-2,00	0,05-0,18																			●		●		
	CCGT060204-SF	0,4	0,05-2,00	0,05-0,35																			●	●	●		
	CCGT09T302-SF	0,2	0,05-0,5	0,05-0,3																			○		●		
	CCGT09T304-SF	0,4	0,05-2,00	0,05-0,35																			●	●	●		
	CCGT120404-SF	0,4	0,1-1	0,05-0,3																				○			

● Desde el almacén ○ Bajo pedido

HC¹ Metal duro con recubrimiento
HT Cermet sin recubrimiento
HC² Cermet con recubrimiento
HW Metal duro sin recubrimiento

Portaherramientas

SCACR/L	SCLCR/L	SCACR/L-SC	SCLCR/L-SC	A***-SCLCR/L	S***-SCFCR/L	S***-SCLCR
Kr: 90°	Kr: 95°	Kr: 90°	Kr: 95°	Kr: 95°	Kr: 90°	Kr: 95°
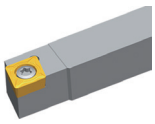	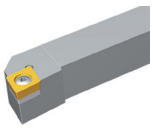	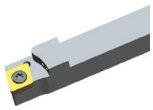	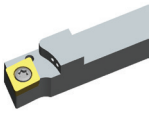			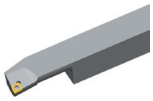
A309	A310	A350	A351	A379	A398	A399

E***-SCLCR/L
Kr: 95°
A401

Código de sistema A52 | Selección de tipos A46 | Información técnica A607 | Parametros A414

Placa de torneado

- Buenas condiciones de mecanizado
- Condiciones normales de mecanizado
- Condiciones desfavorables

CCGT	L	I.C	S	d
06 02	6,4	6,35	2,38	2,8
09 T3	9,7	9,525	3,97	4,4
12 04	12,9	12,7	4,76	5,56

Placa positiva CC**

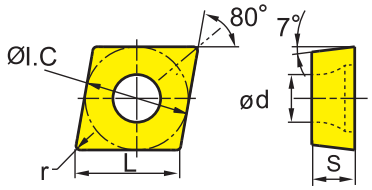

	HC¹ (CVD)												HC¹ (PVD)						HT		HC²	HW	
P	○	○	○	❁	❁	❁									❁	❁	❁		○	❁	○		
M							○	❁					○	○	❁	❁	❁	○	○	❁	○		
K									○	❁	❁	❁											
N													○	○								○	❁
S													○	○	❁	❁	❁	○				○	❁
H																							

	ISO	r	a_p	f	YBC103	YB6315	YBC152	YBC203	YBC252	YBC352	YBM153	YBM253	YBD102	YB7315	YBD152	YBD152C	YBG101	YBG102	YBG105	YBG205	YBG205H	YB9320	YBS103	YNG151	YNT251	YNG151C	YD101	YD201
USF Acabado	**CCGT060202L-USF**	0,2	0,05-2,00	0,05-0,18																○								
	CCGT060204L-USF	0,4	0,05-2,00	0,05-0,35																○								
	CCGT09T301L-USF	0,1	0,2-2,0	0,01-0,08																		●						
	CCGT09T302L-USF	0,2	0,2-2,0	0,05-0,18																●								
	CCGT09T304L-USF	0,4	0,2-2,0	0,05-0,20																○								
	CCGT120404L-USF	0,4	0,5-2,0	0,08-0,2																○								
USF Acabado	**CCGT09T302R-USF**	0,2	0,2-2,0	0,05-0,18																○								
	CCGT09T304R-USF	0,4	0,2-2,0	0,05-0,20																○								

● Desde el almacén ○ Bajo pedido

HC¹ Metal duro con recubrimiento
HT Cermet sin recubrimiento
HC² Cermet con recubrimiento
HW Metal duro sin recubrimiento

Portaherramientas

SCACR/L	SCLCR/L	SCACR/L-SC	SCLCR/L-SC	A***-SCLCR/L	S***-SCFCR/L	S***-SCLCR
Kr: 90°	Kr: 95°	Kr: 90°	Kr: 95°	Kr: 95°	Kr: 90°	Kr: 95°
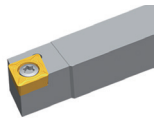	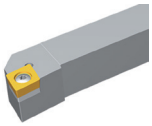	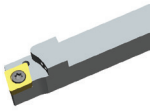	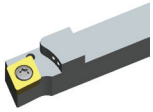			
A309	A310	A350	A351	A379	A398	A399

E***-SCLCR/L
Kr: 95°
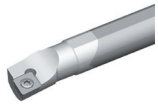
A401

Código de sistema A52 | Selección de tipos A46 | Información técnica A607 | Parametros A414

Placa de torneado

- Buenas condiciones de mecanizado
- Condiciones normales de mecanizado
- Condiciones desfavorables

CCMT	L	I.C	S	d
06 02	6,4	6,35	2,38	2,8
09 T3	9,7	9,525	3,97	4,4
12 04	12,9	12,7	4,76	5,56

Placa positiva CC**

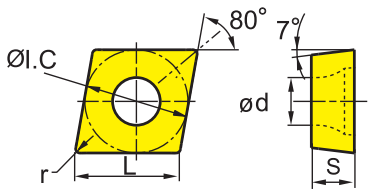

	HC[1] (CVD)											HC[1] (PVD)							HT		HC[2]	HW	
P	○	○	○	❁	❁	❁									❁	❁	❁		○	❁	○		
M								○	❁				○	○	❁	❁	❁	○	○	❁	○		
K										○	❁	❁	❁										
N												○	○									○	❁
S													○	○	❁	❁	❁	○				○	❁
H																							

	ISO	r	a_p	f	YBC103	YB6315	YBC152	YBC203	YBC252	YBC352	YBM153	YBM253	YBD102	YB7315	YBD152	YBD152C	YBG101	YBG102	YBG105	YBG205	YBG205H	YB9320	YBS103	YNG151	YNT251	YNG151C	YD101	YD201
AHF Acabado	**CCMT060204-AHF**	0,4	0,2-2,5	0,05-0,20		●																●	●		●			
	CCMT060208-AHF	0,8	0,3-2,5	0,05-0,30		○																●						
	CCMT09T302-AHF	0,2	0,08-2,00	0,04-0,15																						●		
	CCMT09T304-AHF	0,4	0,2-3,0	0,05-0,30		●														○		●	○		●			
	CCMT09T308-AHF	0,8	0,3-3,0	0,05-0,40		●														○		●			●			
	CCMT120404-AHF	0,4	0,5-4,0	0,05-0,30		○														○		●						
	CCMT120408-AHF	0,8	0,8-4,0	0,08-0,40																		●						
HF Acabado	**CCMT060202-HF**	0,2	0,06-1,70	0,03-0,11			○																					
	CCMT060204-HF	0,4	0,1-1,7	0,05-0,17			●		●						○													
	CCMT060208-HF	0,8	0,1-1,7	0,05-0,30			○		○																			
	CCMT09T302-HF	0,2	0,08-2,00	0,04-0,15			○		○															○				
	CCMT09T304-HF	0,4	0,11-2,00	0,06-0,23			●																					
	CCMT09T308-HF	0,8	0,15-2,00	0,08-0,30			○		○						○													
	CCMT120404-HF	0,4	0,14-2,40	0,07-0,27			○		○																			
	CCMT120408-HF	0,8	0,2-3,0	0,08-0,30			○		○																			

● Desde el almacén ○ Bajo pedido

YBC152F, YBC252F, YBM153F, YBM253F disponible

HC[1] Metal duro con recubrimiento
HT Cermet sin recubrimiento
HC[2] Cermet con recubrimiento
HW Metal duro sin recubrimiento

Portaherramientas

SCACR/L	SCLCR/L	SCACR/L-SC	SCLCR/L-SC	A***-SCLCR/L	S***-SCFCR/L	S***-SCLCR
Kr: 90°	Kr: 95°	Kr: 90°	Kr: 95°	Kr: 95°	Kr: 90°	Kr: 95°
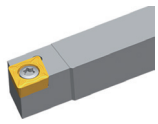	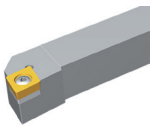	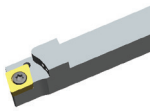	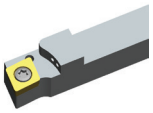			
A309	A310	A350	A351	A379	A398	A399

E***-SCLCR/L
Kr: 95°
A401

Código de sistema A52 | Selección de tipos A46 | Información técnica A607 | Parametros A414

Torneado general

Placas intercambiables positivas

Placa de torneado

- Buenas condiciones de mecanizado
- Condiciones normales de mecanizado
- Condiciones desfavorables

CCMT	L	I.C	S	d
06 02	6,4	6,35	2,38	2,8
09 T3	9,7	9,525	3,97	4,4
12 04	12,9	12,7	4,76	5,56

Placa positiva CC**

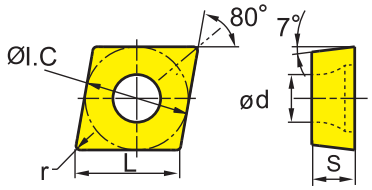

	HC¹ (CVD)												HC¹ (PVD)						HT		HC²	HW	
P	○	○	○	✲	✲	✲									✲	✲	✲		○	✲	○		
M							○	✲					○	○	✲	✲	✲	○	○	✲	○		
K									○	✲	✲	✲											
N													○	○								○	✲
S													○	○	✲	✲	✲	○				○	✲
H																							

	ISO	r	a_p	f	YBC103	YB6315	YBC152	YBC203	YBC252	YBC352	YBM153	YBM253	YBD102	YB7315	YBD152	YBD152C	YBG101	YBG102	YBG105	YBG205	YBG205H	YB9320	YBS103	YNG151	YNT251	YNG151C	YD101	YD201
EF Acabado	**CCMT060202-EF**	0,2	0,06-1,70	0,03-0,11							●									●	○							
	CCMT060204-EF	0,4	0,1-1,7	0,05-0,17							●									●	●							
	CCMT09T302-EF	0,2	0,08-2,00	0,04-0,15							○									●	○							
	CCMT09T304-EF	0,4	0,11-2,00	0,06-0,23							●								○	●	●							
	CCMT09T308-EF	0,8	0,15-2,00	0,08-0,30							○								○	●	○							
	CCMT120404-EF	0,4	0,14-2,40	0,07-0,27							○									●	○							
	CCMT120408-EF	0,8	0,2-3,0	0,1-0,3							○									●	○							
XF Acabado	**CCMT060204-XF**	0,4	0,5-1,5	0,08-0,15	●																							
	CCMT060208-XF	0,8	0,5-1,5	0,08-0,20	●																							
	CCMT09T302-XF	0,2	0,5-2,0	0,08-0,15	●			●																				
	CCMT09T304-XF	0,4	0,5-2,0	0,08-0,2	●																							
	CCMT09T308-XF	0,8	0,5-2,0	0,08-0,25	●			○																				

● Desde el almacén ○ Bajo pedido

YBC152F, YBC252F, YBM153F, YBM253F disponible

HC¹ Metal duro con recubrimiento
HT Cermet sin recubrimiento
HC² Cermet con recubrimiento
HW Metal duro sin recubrimiento

Portaherramientas

SCACR/L	SCLCR/L	SCACR/L-SC	SCLCR/L-SC	A***-SCLCR/L	S***-SCFCR/L	S***-SCLCR
Kr: 90°	Kr: 95°	Kr: 90°	Kr: 95°	Kr: 95°	Kr: 90°	Kr: 95°
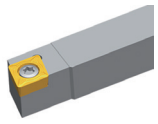	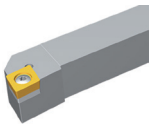	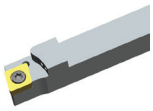	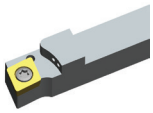	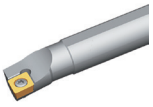	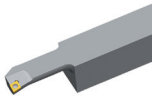	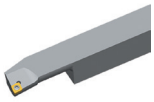
A309	A310	A350	A351	A379	A398	A399

E***-SCLCR/L
Kr: 95°
A401

Código de sistema A52 | Selección de tipos A46 | Información técnica A607 | Parametros A414

Placa de torneado

- Buenas condiciones de mecanizado
- Condiciones normales de mecanizado
- Condiciones desfavorables

CCMT	L	I.C	S	d
06 02	6,4	6,35	2,38	2,8
09 T3	9,7	9,525	3,97	4,4
12 04	12,9	12,7	4,76	5,56

Placa positiva CC**

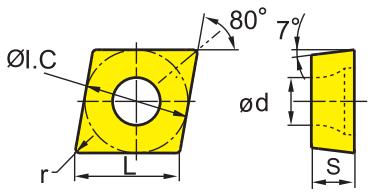

	HC¹ (CVD)											HC¹ (PVD)							HT		HC²	HW		
P	○	○	○	❁	❁	❁									❁	❁	❁		○	❁	○			
M							○	❁				○	○	❁	❁	❁	○	○	❁	○				
K									○	❁	❁	❁												
N												○	○									○	❁	
S													○	○	❁	❁	❁	○				○	❁	
H																								

	ISO	r	a_p	f	YBC103	YB6315	YBC152	YBC203	YBC252	YBC352	YBM153	YBM253	YBD102	YB7315	YBD152	YBD152C	YBG101	YBG102	YBG105	YBG205	YBG205H	YB9320	YBS103	YNG151	YNT251	YNG151C	YD101	YD201
EM Mecanizado medio	**CCMT060204-EM**	0,4	0,2-2,4	0,06-0,17							●	●								●	●							
	CCMT060208-EM	0,8	0,4-2,4	0,08-0,23							●	○								●	●							
	CCMT09T304-EM	0,4	0,25-3,00	0,08-0,23							●	●								●	●							
	CCMT09T308-EM	0,8	0,5-3,0	0,1-0,3							●	●								●	●							
	CCMT120404-EM	0,4	0,3-3,6	0,09-0,27								○								●	●							
	CCMT120408-EM	0,8	0,6-3,6	0,12-0,36							○	○								●								
	CCMT120412-EM	1,2	0,72-3,60	0,14-0,43								○																

● Desde el almacén ○ Bajo pedido

YBC152F, YBC252F, YBM153F, YBM253F disponible

HC¹ Metal duro con recubrimiento
HT Cermet sin recubrimiento
HC² Cermet con recubrimiento
HW Metal duro sin recubrimiento

Portaherramientas

SCACR/L	SCLCR/L	SCACR/L-SC	SCLCR/L-SC	A***-SCLCR/L	S***-SCFCR/L	S***-SCLCR
Kr: 90°	Kr: 95°	Kr: 90°	Kr: 95°	Kr: 95°	Kr: 90°	Kr: 95°
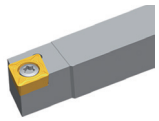	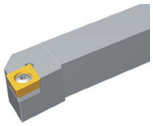	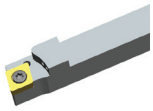	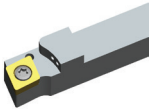			
A309	A310	A350	A351	A379	A398	A399

E***-SCLCR/L
Kr: 95°
A401

Código de sistema A52 | Selección de tipos A46 | Información técnica A607 | Parametros A414

Placa de torneado

- Buenas condiciones de mecanizado
- Condiciones normales de mecanizado
- Condiciones desfavorables

CCMT	L	I.C	S	d
09 T3	9,7	9,525	3,97	4,4
12 04	12,9	12,7	4,76	5,56

Placa positiva CC**

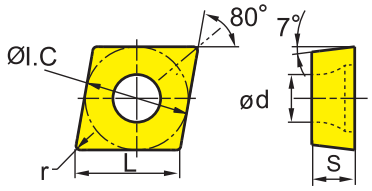

	HC¹ (CVD)												HC¹ (PVD)						HT		HC²		HW		
	YBC103	YB6315	YBC152	YBC203	YBC252	YBC352	YBM153	YBM253	YBD102	YB7315	YBD152	YBD152C	YBG101	YBG102	YBG105	YBG205	YBG205H	YB9320	YBS103	YNG151	YNT251	YNG151C	YD101	YD201	
P	●	●	●	❊	❊	❊										❊	❊	❊		●	❊	●			
M							●	❊						●	●	❊	❊	❊	●	●	❊	●			
K									●	❊	❊	❊													
N													●	●									●	❊	
S														●	●	❊	❊	❊	●				●	❊	
H																									

	ISO	r	a_p	f	YBC103	YB6315	YBC152	YBC203	YBC252	YBC352	YBM153	YBM253	YBD102	YB7315	YBD152	YBD152C	YBG101	YBG102	YBG105	YBG205	YBG205H	YB9320	YBS103	YNG151	YNT251	YNG151C	YD101	YD201
XM Mecanizado medio	**CCMT09T304-XM**	0,4	1-2,5	0,15-0,3	●			○																				
	CCMT09T308-XM	0,8	1-2,5	0,15-0,35	●			●																				
	CCMT09T312-XM	1,2	1-2,5	0,15-0,4	●			●																				
	CCMT120404-XM	0,4	1-3,0	0,15-0,3	○			○																				
	CCMT120408-XM	0,8	1-3,0	0,15-0,35	○			○																				
	CCMT120412-XM	1,2	1-3,0	0,15-0,4	○			○																				

● Desde el almacén ○ Bajo pedido

HC¹ Metal duro con recubrimiento
HT Cermet sin recubrimiento
HC² Cermet con recubrimiento
HW Metal duro sin recubrimiento

Portaherramientas

SCACR/L	SCLCR/L	SCACR/L-SC	SCLCR/L-SC	A***-SCLCR/L	S***-SCFCR/L	S***-SCLCR
Kr: 90°	Kr: 95°	Kr: 90°	Kr: 95°	Kr: 95°	Kr: 90°	Kr: 95°
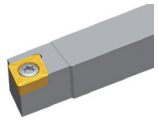	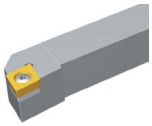	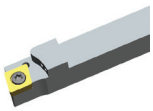	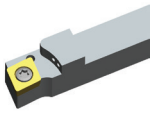		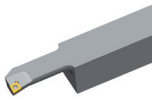	
A309	A310	A350	A351	A379	A398	A399

E***-SCLCR/L
Kr: 95°
A401

Código de sistema A52 | Selección de tipos A46 | Información técnica A607 | Parametros A414

Placa de torneado

- Buenas condiciones de mecanizado
- Condiciones normales de mecanizado
- Condiciones desfavorables

CCMT	L	I.C	S	d
06 02	6,4	6,35	2,38	2,8
09 T3	9,7	9,525	3,97	4,4
12 04	12,9	12,7	4,76	5,56

Placa positiva CC**

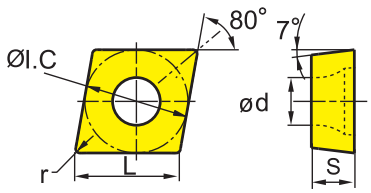

	HC¹ (CVD)											HC¹ (PVD)							HT		HC²	HW		
	YBC103	YB6315	YBC152	YBC203	YBC252	YBC352	YBM153	YBM253	YBD102	YB7315	YBD152	YBD152C	YBG101	YBG102	YBG105	YBG205	YBG205H	YB9320	YBS103	YNG151	YNT251	YNG151C	YD101	YD201
P	●	●	●	❁	❁	❁										❁	❁	❁		●	❁	●		
M							○	❁						○	○	❁	❁	❁	○	○	❁	○		
K									○	❁	❁	❁												
N													●	●									●	❁
S														○	○	❁	❁	❁	○				○	❁
H																								

	ISO	r	a_p	f	YBC103	YB6315	YBC152	YBC203	YBC252	YBC352	YBM153	YBM253	YBD102	YB7315	YBD152	YBD152C	YBG101	YBG102	YBG105	YBG205	YBG205H	YB9320	YBS103	YNG151	YNT251	YNG151C	YD101	YD201
HM Mecanizado medio	**CCMT060204-HM**	0,4	0,2-2,4	0,06-0,17			●		●			●	●		●													
	CCMT060208-HM	0,8	0,2-3,0	0,08-0,20			●		●				●		○													
	CCMT09T304-HM	0,4	0,25-3,00	0,08-0,23								●																
	CCMT09T308-HM	0,8	0,5-3,0	0,1-0,3			●		●			●	●		●													
	CCMT120404-HM	0,4	0,3-3,6	0,09-0,27			○		●				○		●													
	CCMT120408-HM	0,8	0,6-3,6	0,12-0,36			●		●				●		●													
	CCMT120412-HM	1,2	0,72-3,60	0,14-0,43			○		○				○															

● Desde el almacén ○ Bajo pedido

YBC152F, YBC252F, YBM153F, YBM253F disponible

HC¹ Metal duro con recubrimiento
HT Cermet sin recubrimiento
HC² Cermet con recubrimiento
HW Metal duro sin recubrimiento

Portaherramientas

SCACR/L	SCLCR/L	SCACR/L-SC	SCLCR/L-SC	A***-SCLCR/L	S***-SCFCR/L	S***-SCLCR
Kr: 90°	Kr: 95°	Kr: 90°	Kr: 95°	Kr: 95°	Kr: 90°	Kr: 95°
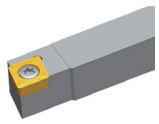	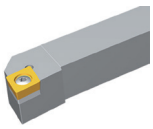	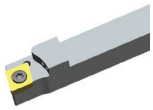	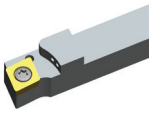		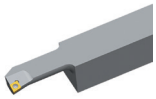	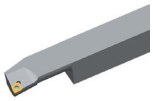
A309	A310	A350	A351	A379	A398	A399

E***-SCLCR/L
Kr: 95°
A401

Código de sistema A52 | Selección de tipos A46 | Información técnica A607 | Parametros A414

Torneado general

Placas intercambiables positivas

Placa de torneado

- Buenas condiciones de mecanizado
- Condiciones normales de mecanizado
- Condiciones desfavorables

CC**	L	I.C	S	d
06 02	6,4	6,35	2,38	2,8
09 T3	9,7	9,525	3,97	4,4
12 04	12,9	12,7	4,76	5,56

Placa positiva CC**

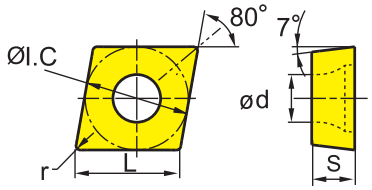

	HC¹ (CVD)												HC¹ (PVD)						HT		HC²		HW		
P	○	○	○	✲	✲	✲									✲	✲	✲		○	✲	○				
M							○	✲					○	○	✲	✲	✲	○	○	✲	○				
K									○	✲	✲	✲													
N													○	○									○	✲	
S													○	○	✲	✲	✲	○					○	✲	
H																									

	ISO	r	a_p	f	YBC103	YB6315	YBC152	YBC203	YBC252	YBC352	YBM153	YBM253	YBD102	YB7315	YBD152	YBD152C	YBG101	YBG102	YBG105	YBG205	YBG205H	YB9320	YBS103	YNG151	YNT251	YNG151C	YD101	YD201
Básico	**CCMW09T304**	0,4	0,1-5,0	0,05-0,50																								○
	CCMW120404	0,4	0,2-5,0	0,05-0,50																							○	○
	CCMW120408	0,8	0,5-5,0	0,08-0,50											○													
Mecanizado medio																												
TC	**CCMT060204-TC**	0,4	0,5-3,0	0,1-0,3										○		○												
	CCMT09T304-TC	0,4	0,5-3,0	0,1-0,3										○		●												
	CCMT09T308-TC	0,8	0,5-3,0	0,1-0,4										●		●												
	CCMT120404-TC	0,4	1-4	0,1-0,3										●		●												
Mecanizado medio	**CCMT120408-TC**	0,8	1-4	0,1-0,4										●		●												
HR	**CCMT060204-HR**	0,4	0,5-3,0	0,05-0,24			○		○																			
	CCMT060208-HR	0,8	0,8-3,2	0,09-0,26			○		○						○													
	CCMT09T304-HR	0,4	0,2-4,0	0,05-0,30			●		●																			
	CCMT09T308-HR	0,8	1-4	0,12-0,35			○		●				○		●													
Desbastado	**CCMT120408-HR**	0,8	1,2-4,8	0,14-0,42			○		○				○		●													
	CCMT120412-HR	1,2	1,5-4,8	0,17-0,50			○		○				○															

● Desde el almacén ○ Bajo pedido

YBC152F, YBC252F, YBM153F, YBM253F disponible

HC¹ Metal duro con recubrimiento
HT Cermet sin recubrimiento
HC² Cermet con recubrimiento
HW Metal duro sin recubrimiento

Portaherramientas

SCACR/L	SCLCR/L	SCACR/L-SC	SCLCR/L-SC	A***-SCLCR/L	S***-SCFCR/L	S***-SCLCR
Kr: 90°	Kr: 95°	Kr: 90°	Kr: 95°	Kr: 95°	Kr: 90°	Kr: 95°
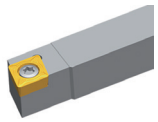	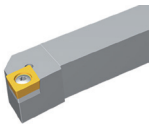	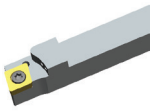	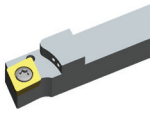	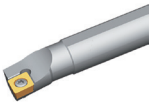	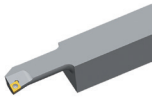	
A309	A310	A350	A351	A379	A398	A399

E***-SCLCR/L
Kr: 95°
A401

Código de sistema A52 | Selección de tipos A46 | Información técnica A607 | Parametros A414

ZCC-CT

Placa de torneado

- Buenas condiciones de mecanizado
- Condiciones normales de mecanizado
- Condiciones desfavorables

CCGX	L	I.C	S	d
06 02	6,4	6,35	2,38	2,8
09 T3	9,7	9,525	3,97	4,4
12 04	12,9	12,7	4,76	5,56

Placa positiva CC**

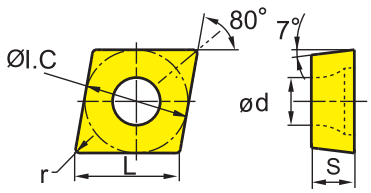

	HC[1] (CVD)											HC[1] (PVD)							HT		HC[2]		HW	
P	○	○	○	✿	✿	✿								✿	✿	✿			○	✿	○			
M							○	✿					○	○	✿	✿	✿	○	○	✿	○			
K									○	✿	✿	✿												
N													○	○									○	✿
S													○	○	✿	✿	✿	○					○	✿
H																								

ISO		r	a_p	f	YBC103	YB6315	YBC152	YBC203	YBC252	YBC352	YBM153	YBM253	YBD102	YB7315	YBD152	YBD152C	YBG101	YBG102	YBG105	YBG205	YBG205H	YB9320	YBS103	YNG151	YNT251	YNG151C	YD101	YD201
LC Mecdo. de aluminio	**CCGX060202-LC**	0,2	0,3-3,0	0,05-0,15													●										●	
	CCGX060204-LC	0,4	0,5-3,0	0,1-0,3													●										●	
	CCGX09T302-LC	0,2	0,5-4,0	0,1-0,2													●										●	
	CCGX09T304-LC	0,4	0,5-5,0	0,1-0,3													●										●	
	CCGX09T308-LC	0,8	0,5-5,0	0,15-0,60													●										●	
	CCGX120404-LC	0,4	0,5-7,0	0,1-0,3													●										●	
	CCGX120408-LC	0,8	0,5-7,0	0,15-0,60													●										●	

● Desde el almacén ○ Bajo pedido

HC[1] Metal duro con recubrimiento
HT Cermet sin recubrimiento
HC[2] Cermet con recubrimiento
HW Metal duro sin recubrimiento

Portaherramientas

SCACR/L	SCLCR/L	SCACR/L-SC	SCLCR/L-SC	A***-SCLCR/L	S***-SCFCR/L	S***-SCLCR
Kr: 90°	Kr: 95°	Kr: 90°	Kr: 95°	Kr: 95°	Kr: 90°	Kr: 95°
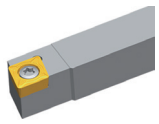	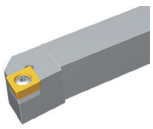	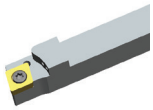	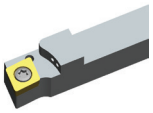		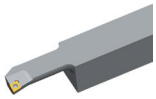	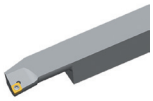
A309	A310	A350	A351	A379	A398	A399

E***-SCLCR/L
Kr: 95°
A401

Código de sistema A52 | Selección de tipos A46 | Información técnica A607 | Parametros A414

Torneado general

Placas intercambiables positivas

Placa de torneado

- Buenas condiciones de mecanizado
- Condiciones normales de mecanizado
- Condiciones desfavorables

CCGX	L	I.C	S	d
06 02	6,4	6,35	2,38	2,8
09 T3	9,7	9,525	3,97	4,4
12 04	12,9	12,7	4,76	5,56

Placa positiva CC**

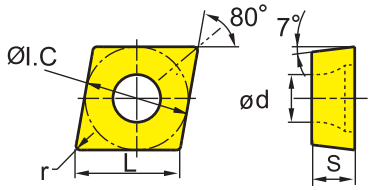

	HC¹ (CVD)												HC¹ (PVD)						HT		HC²		HW	
	YBC103	YB6315	YBC152	YBC203	YBC252	YBC352	YBM153	YBM253	YBD102	YB7315	YBD152	YBD152C	YBG101	YBG102	YBG105	YBG205	YBG205H	YB9320	YBS103	YNG151	YNT251	YNG151C	YD101	YD201
P	○	○	○	✲	✲	✲										✲	✲	✲		○	✲	○		
M							○	✲						○	○	✲	✲	✲	○	○	✲	○		
K									○	✲	✲	✲												
N													○	○									○	✲
S														○	○	✲	✲	✲	○				○	✲
H																								

	ISO	r	a_p	f	YBC103	YB6315	YBC152	YBC203	YBC252	YBC352	YBM153	YBM253	YBD102	YB7315	YBD152	YBD152C	YBG101	YBG102	YBG105	YBG205	YBG205H	YB9320	YBS103	YNG151	YNT251	YNG151C	YD101	YD201
LH Mecdo. de aluminio	**CCGX060202-LH**	0,2	0,3-3,0	0,05-0,15														●									●	
	CCGX060204-LH	0,4	0,5-3,0	0,1-0,3														●									●	
	CCGX060208-LH	0,8	0,6-3,0	0,15-0,40																							●	
	CCGX09T301-LH	0,1	0,1-1,0	0,04-0,15														○										
	CCGX09T302-LH	0,2	0,4-5,0	0,05-0,15														●									●	
	CCGX09T304-LH	0,4	0,5-5,0	0,1-0,3														●									●	
	CCGX09T308-LH	0,8	0,5-5,0	0,15-0,60														●									●	
	CCGX120402-LH	0,2	0,4-7,0	0,05-0,15														○									○	
	CCGX120404-LH	0,4	0,5-7,0	0,1-0,3														●									●	
	CCGX120408-LH	0,8	0,5-7,0	0,15-0,60														●									●	
	CCGX120412-LH	1,2	0,5-7,0	0,15-0,80																							●	

● Desde el almacén ○ Bajo pedido

HC¹ Metal duro con recubrimiento
HT Cermet sin recubrimiento
HC² Cermet con recubrimiento
HW Metal duro sin recubrimiento

Portaherramientas

SCACR/L	SCLCR/L	SCACR/L-SC	SCLCR/L-SC	A***-SCLCR/L	S***-SCFCR/L	S***-SCLCR
Kr: 90°	Kr: 95°	Kr: 90°	Kr: 95°	Kr: 95°	Kr: 90°	Kr: 95°
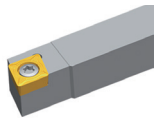	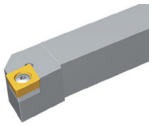	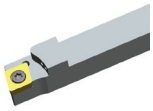	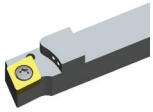			
A309	A310	A350	A351	A379	A398	A399

E***-SCLCR/L
Kr: 95°
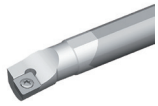
A401

Código de sistema A52 | Selección de tipos A46 | Información técnica A607 | Parametros A414

Placa de torneado

- Buenas condiciones de mecanizado
- Condiciones normales de mecanizado
- Condiciones desfavorables

CP**	L	I.C	S	d
06 02	6,4	6,35	2,38	2,8
09 T3	9,7	9,525	3,97	4,4

Placa positiva CP**

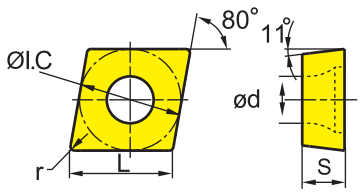

	HC¹ (CVD)												HC¹ (PVD)							HT		HC²	HW	
	YBC103	YB6315	YBC152	YBC203	YBC252	YBC352	YBM153	YBM253	YBD102	YB7315	YBD152	YBD152C	YBG101	YBG102	YBG105	YBG205	YBG205H	YB9320	YBS103	YNG151	YNT251	YNG151C	YD101	YD201
P	●	●	●	✱	✱	✱										✱	✱	✱		●	✱	●		
M							○	✱						○	○	✱	✱	✱	○	○	✱	○		
K									●	✱	✱	✱												
N													●	●									●	✱
S														●	●	✱	✱	✱	●				●	✱
H																								

	ISO	r	a_p	f	YBC103	YB6315	YBC152	YBC203	YBC252	YBC352	YBM153	YBM253	YBD102	YB7315	YBD152	YBD152C	YBG101	YBG102	YBG105	YBG205	YBG205H	YB9320	YBS103	YNG151	YNT251	YNG151C	YD101	YD201
HF Acabado	**CPMT060204-HF**	0,4	0,1-1,5	0,04-0,18			○								○					○								
	CPMT060208-HF	0,8	0,1-1,5	0,05-0,25																○								
SF Acabado	**CPGT060202-SF**	0,2	0,05-2,00	0,05-0,25																				○		○		
	CPGT060204-SF	0,4	0,05-2,00	0,05-0,35																				○		○		
	CPGT09T304-SF	0,4	0,05-2,00	0,05-0,35																				○		○		
Flat Mecanizado medio	**CPGW060204**	0,4	0,5-1,5	0,05-0,40																							○	
HM Mecanizado medio	**CPMT09T308-HM**	0,8	0,2-3,5	0,10-0,55					●																			

● Desde el almacén ○ Bajo pedido

YBC152F, YBC252F, YBM153F, YBM253F disponible

HC¹ Metal duro con recubrimiento
HT Cermet sin recubrimiento
HC² Cermet con recubrimiento
HW Metal duro sin recubrimiento

Portaherramientas

S***-SCLPR/L	C***-SCLPR/L
Kr: 95°	Kr: 95°
A394	A400

Código de sistema A52 | Selección de tipos A46 | Información técnica A607 | Parametros A414

Torneado general

Placas intercambiables positivas

Placa de torneado

- Buenas condiciones de mecanizado
- Condiciones normales de mecanizado
- Condiciones desfavorables

DCGT	L	I.C	S	d
07 02	7,8	6,35	2,38	2,8
11 T3	11,6	9,525	3,97	4,4

Placa positiva DC**

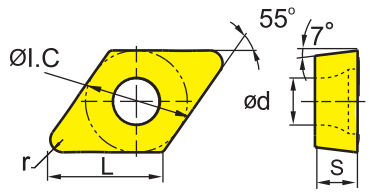

	HC¹ (CVD)												HC¹ (PVD)						HT		HC²		HW	
	YBC103	YB6315	YBC152	YBC203	YBC252	YBC352	YBM153	YBM253	YBD102	YB7315	YBD152	YBD152C	YBG101	YBG102	YBG105	YBG205	YBG205H	YB9320	YBS103	YNG151	YNT251	YNG151C	YD101	YD201
P	●	●	●	⊛	⊛	⊛										⊛	⊛	⊛		●	⊛	●		
M							○	⊛						○	○	⊛	⊛	⊛	○	○	⊛	○		
K									⊛	⊛	⊛	⊛												
N													●	●									●	⊛
S														●	●	⊛	⊛	⊛	●				●	⊛
H																								

	ISO	r	a_p	f	YBC103	YB6315	YBC152	YBC203	YBC252	YBC352	YBM153	YBM253	YBD102	YB7315	YBD152	YBD152C	YBG101	YBG102	YBG105	YBG205	YBG205H	YB9320	YBS103	YNG151	YNT251	YNG151C	YD101	YD201
QF Acabado	**DCGT070201-QF**	0,1	0,05-0,2	0,03-0,1																	●							
	DCGT070202-QF	0,2	0,1-0,5	0,05-0,2																	●							
	DCGT070204-QF	0,4	0,4-1,0	0,1-0,3																	●							
	DCGT11T301-QF	0,1	0,05-0,2	0,03-0,1																	●							
	DCGT11T302-QF	0,2	0,1-0,5	0,05-0,2																	●	●				●		
	DCGT11T304-QF	0,4	0,4-1,0	0,1-0,3																	●	●				●		
	DCGT11T308-QF	0,8	0,5-2,0	0,15-0,35																	●					●		
SF Acabado	**DCGT070202-SF**	0,2	0,05-1,50	0,05-0,15																				●	●	○		
	DCGT070204-SF	0,4	0,05-1,50	0,05-0,20																				○		●		
	DCGT070208-SF	0,8	0,05-1,50	0,05-0,30																						○		
	DCGT11T302-SF	0,2	0,05-2,00	0,05-0,15														○						○	●	●		
	DCGT11T304-SF	0,4	0,05-2,00	0,05-0,20																				●	●	●		
	DCGT11T308-SF	0,8	0,05-2,00	0,05-0,30																				●	○	●		

● Desde el almacén ○ Bajo pedido

HC¹ Metal duro con recubrimiento
HT Cermet sin recubrimiento
HC² Cermet con recubrimiento
HW Metal duro sin recubrimiento

Portaherramientas

SDACR/L	SDJCR/L	SDNCN	SDACR/L-SC	SDHCR/L-SC	SDJCR/L-SC	SDNCN-SC
Kr: 90°	Kr: 93°	Kr: 62°30'	Kr: 90°	Kr: 107°30'	Kr: 93°	Kr: 62°30'
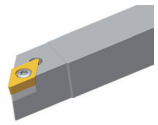	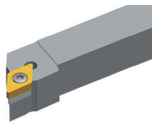	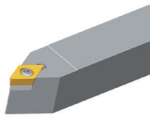	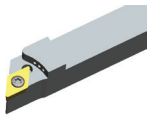	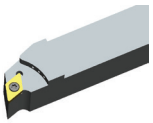	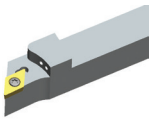	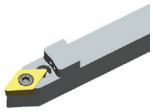
A311	A312	A313	A352	A353	A354	A355

S***-SDQCR/L	A***-SDUCR/L	S***-SDZCR/L	E***-SDUCR/L	E***-SDQCR/L
Kr: 107°30'	Kr: 93°	Kr: 85°	Kr: 93°	Kr: 107°30'
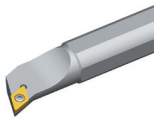		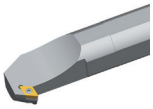		
A381	A382	A383	A405	A403

Código de sistema A52 | Selección de tipos A46 | Información técnica A607 | Parametros A414

Placa de torneado

- Buenas condiciones de mecanizado
- Condiciones normales de mecanizado
- Condiciones desfavorables

DCGT	L	I.C	S	d
07 02	7,8	6,35	2,38	2,8
11 T3	11,6	9,525	3,97	4,4

Placa positiva DC**

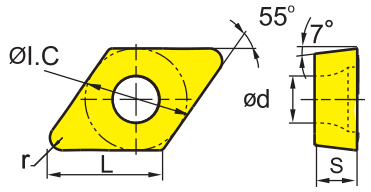

	HC¹ (CVD)												HC¹ (PVD)							HT		HC²	HW	
P	●	●	●	❁	❁	❁										❁	❁	❁		●	❁	●		
M							○	❁						○	○	❁	❁	❁	○	○	❁	○		
K									●	❁	❁	❁												
N													●	●									●	❁
S														●	●	❁	❁	❁	●				●	❁
H																								

	ISO	r	a_p	f	YBC103	YB6315	YBC152	YBC203	YBC252	YBC352	YBM153	YBM253	YBD102	YB7315	YBD152	YBD152C	YBG101	YBG102	YBG105	YBG205	YBG205H	YB9320	YBS103	YNG151	YNT251	YNG151C	YD101	YD201
USF	**DCGT070202L-USF**	0,2	0,1-2,0	0,05-0,2																○								
	DCGT11T302L-USF	0,2	0,2-2,0	0,05-0,2																○								
Acabado																												
USF	**DCGT0702005R-USF**	0,05	0,1-2,0	0,01-0,04																								
	DCGT070201R-USF	0,1	0,1-2,0	0,05-0,2																○								
	DCGT070202R-USF	0,2	0,1-2,0	0,05-0,2																○								
	DCGT11T304R-USF	0,4	0.2-1.0	0.05-0.15																●								
Acabado																												

● Desde el almacén ○ Bajo pedido

HC¹ Metal duro con recubrimiento
HT Cermet sin recubrimiento
HC² Cermet con recubrimiento
HW Metal duro sin recubrimiento

Portaherramientas

SDACR/L	SDJCR/L	SDNCN	SDACR/L-SC	SDHCR/L-SC	SDJCR/L-SC	SDNCN-SC
Kr: 90°	Kr: 93°	Kr: 62°30'	Kr: 90°	Kr: 107°30'	Kr: 93°	Kr: 62°30'
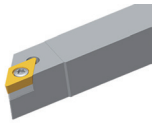	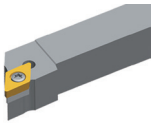	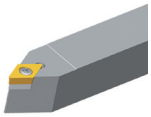	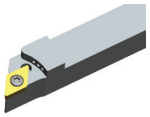	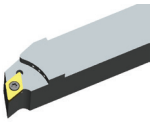	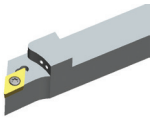	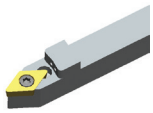
A311	A312	A313	A352	A353	A354	A355

S***-SDQCR/L	A***-SDUCR/L	S***-SDZCR/L	E***-SDUCR/L	E***-SDQCR/L
Kr: 107°30'	Kr: 93°	Kr: 85°	Kr: 93°	Kr: 107°30'
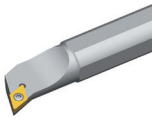	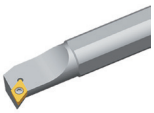	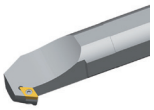		
A381	A382	A383	A405	A403

Código de sistema A52 | Selección de tipos A46 | Información técnica A607 | Parametros A414

Torneado general

Placas intercambiables positivas

Placa de torneado

- Buenas condiciones de mecanizado
- Condiciones normales de mecanizado
- Condiciones desfavorables

DCMT	L	I.C	S	d
07 02	7,8	6,35	2,38	2,8
11 T3	11,6	9,525	3,97	4,4

Placa positiva DC**

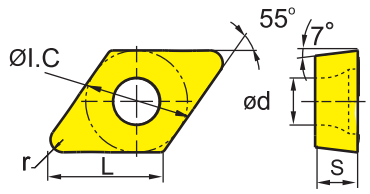

	HC¹ (CVD)												HC¹ (PVD)						HT		HC²		HW		
	YBC103	YB6315	YBC152	YBC203	YBC252	YBC352	YBM153	YBM253	YBD102	YB7315	YBD152	YBD152C	YBG101	YBG102	YBG105	YBG205	YBG205H	YB9320	YBS103	YNG151	YNT251	YNG151C	YD101	YD201	
P	🔵	🔵	🔵	✅	✅	✅										✅	✅	✅		🔵	✅	🔵			
M							🟡	✅						🟡	🟡	✅	✅	✅	🟡	🟡	✅	🟡			
K									🔴	✅	✅	✅													
N													🟢	🟢									🟢	✅	
S														🟠	🟠	✅	✅	✅	🟠				🟠	✅	
H																									

	ISO	r	a_p	f	YBC103	YB6315	YBC152	YBC203	YBC252	YBC352	YBM153	YBM253	YBD102	YB7315	YBD152	YBD152C	YBG101	YBG102	YBG105	YBG205	YBG205H	YB9320	YBS103	YNG151	YNT251	YNG151C	YD101	YD201
AHF	**DCMT070204-AHF**	0,4	0,2-2,5	0,05-0,20		○														○		●			●			
	DCMT070208-AHF	0,8	0,55-2,5	0,1-0,35		●																●						
	DCMT11T302-AHF	0,2	0,5-3,0	0,05-0,15		○														●		●	●		●			
	DCMT11T304-AHF	0,4	0,5-3,0	0,05-0,30		●														●		●	○		●	●		
Acabado	**DCMT11T308-AHF**	0,8	0,5-3,0	0,05-0,40		●	○															●	●		●			

● Desde el almacén ○ Bajo pedido

YBC152F, YBC252F, YBM153F, YBM253F disponible

HC¹ Metal duro con recubrimiento
HT Cermet sin recubrimiento
HC² Cermet con recubrimiento
HW Metal duro sin recubrimiento

Portaherramientas

SDACR/L	SDJCR/L	SDNCN	SDACR/L-SC	SDHCR/L-SC	SDJCR/L-SC	SDNCN-SC
Kr: 90°	Kr: 93°	Kr: 62°30'	Kr: 90°	Kr: 107°30'	Kr: 93°	Kr: 62°30'
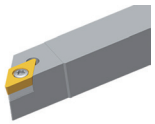	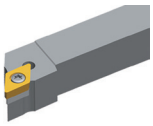	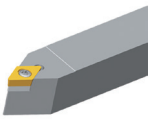	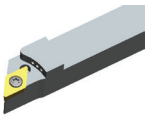	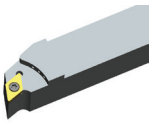	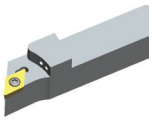	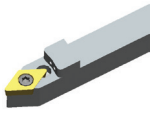
A311	A312	A313	A352	A353	A354	A355

S***-SDQCR/L	A***-SDUCR/L	S***-SDZCR/L	E***-SDUCR/L	E***-SDQCR/L
Kr: 107°30'	Kr: 93°	Kr: 85°	Kr: 93°	Kr: 107°30'
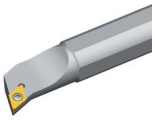	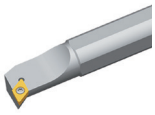	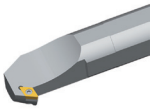	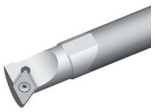	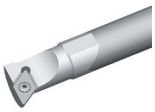
A381	A382	A383	A405	A403

Código de sistema A52 | Selección de tipos A46 | Información técnica A607 | Parametros A414

Placa de torneado

- ● Buenas condiciones de mecanizado
- ✱ Condiciones normales de mecanizado
- ✱ Condiciones desfavorables

DCMT	L	I.C	S	d
07 02	7,8	6,35	2,38	2,8
11 T3	11,6	9,525	3,97	4,4

Placa positiva DC**

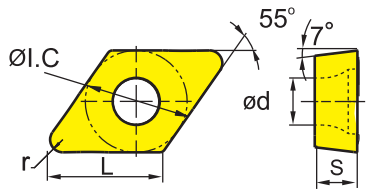

	HC[1] (CVD)												HC[1] (PVD)							HT		HC[2]	HW	
P	●	●	●	✱	✱	✱										✱	✱	✱		●	✱	●		
M							○	✱						○	○	✱	✱	✱	○	○	✱	○		
K									●	✱	✱	✱												
N													●	●									●	✱
S														●	●	✱	✱	✱	●				●	✱
H																								

	ISO	r	a_p	f	YBC103	YB6315	YBC152	YBC203	YBC252	YBC352	YBM153	YBM253	YBD102	YB7315	YBD152	YBD152C	YBG101	YBG102	YBG105	YBG205	YBG205H	YB9320	YBS103	YNG151	YNT251	YNG151C	YD101	YD201
EF	**DCMT070202-EF**	0,2	0,06-1,50	0,03-0,11							●									○	○							
	DCMT070204-EF	0,4	0,08-1,50	0,05-0,17							●									●	○							
	DCMT11T302-EF	0,2	0,08-2,00	0,04-0,15							○									●	○							
	DCMT11T304-EF	0,4	0,11-2,00	0,06-0,23							●									●	●							
Acabado	**DCMT11T308-EF**	0,8	0,15-2,00	0,08-0,30							●								●	●								
HF	**DCMT070202-HF**	0,2	0,06-1,50	0,03-0,11			○		●																			
	DCMT070204-HF	0,4	0,08-1,50	0,05-0,17			○		●																			
	DCMT070208-HF	0,8	0,08-1,50	0,05-0,30			●		○																			
	DCMT11T302-HF	0,2	0,08-2,00	0,04-0,15			○		●											○								
	DCMT11T304-HF	0,4	0,11-2,00	0,06-0,23			●		●				○		○													
Acabado	**DCMT11T308-HF**	0,8	0,15-2,00	0,08-0,30			●		●				○															
XF	**DCMT070202-XF**	0,2	0,5-1,5	0,08-0,15				○																				
	DCMT070204-XF	0,4	0,5-1,5	0,08-0,15	○																							
	DCMT070208-XF	0,8	0,5-1,5	0,08-0,25	○																							
	DCMT11T302-XF	0,2	0,5-2,0	0,08-0,15	●			○																				
Acabado	**DCMT11T304-XF**	0,4	0,5-2,0	0,08-0,15	●																							
	DCMT11T308-XF	0,8	0,5-2,0	0,08-0,25	●																							

● Desde el almacén ○ Bajo pedido

YBC152F, YBC252F, YBM153F, YBM253F disponible

HC[1] Metal duro con recubrimiento
HT Cermet sin recubrimiento
HC[2] Cermet con recubrimiento
HW Metal duro sin recubrimiento

Portaherramientas

SDACR/L	SDJCR/L	SDNCN	SDACR/L-SC	SDHCR/L-SC	SDJCR/L-SC	SDNCN-SC
Kr: 90°	Kr: 93°	Kr: 62°30'	Kr: 90°	Kr: 107°30'	Kr: 93°	Kr: 62°30'
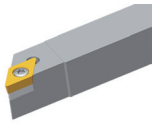	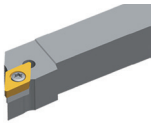	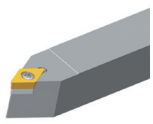	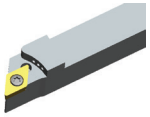	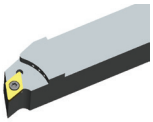	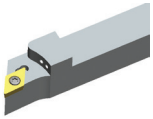	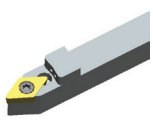
A311	A312	A313	A352	A353	A354	A355

S***-SDQCR/L	A***-SDUCR/L	S***-SDZCR/L	E***-SDUCR/L	E***-SDQCR/L
Kr: 107°30'	Kr: 93°	Kr: 85°	Kr: 93°	Kr: 107°30'
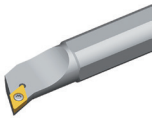	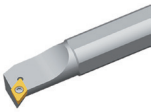	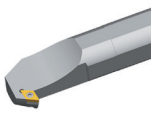	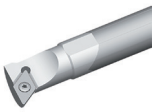	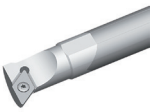
A381	A382	A383	A405	A403

Código de sistema A52 | Selección de tipos A46 | Información técnica A607 | Parametros A414

Torneado general

Placas intercambiables positivas

Placa de torneado

- Buenas condiciones de mecanizado
- Condiciones normales de mecanizado
- Condiciones desfavorables

DCMT	L	I.C	S	d
07 02	7,8	6,35	2,38	2,8
11 T3	11,6	9,525	3,97	4,4
15 04	15,5	12,7	4,76	5,6

Placa positiva DC**

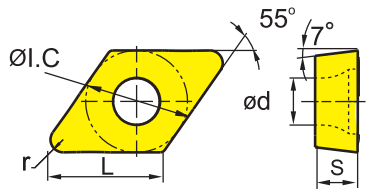

	HC¹ (CVD)												HC¹ (PVD)						HT		HC²	HW	
	YBC103	YB6315	YBC152	YBC203	YBC252	YBC352	YBM153	YBM253	YBD102	YB7315	YBD152	YBD152C	YBG101	YBG102	YBG105	YBG205	YBG205H	YB9320	YBS103	YNG151	YNT251	YNG151C	YD101	YD201
P	○	○	○	✲	✲	✲										✲	✲	✲		○	✲	○		
M							○	✲						○	○	✲	✲	✲	○	○	✲	○		
K									○	✲	✲	✲												
N													○	○									○	✲
S														○	○	✲	✲	✲	○				○	✲
H																								

	ISO	r	a_p	f	YBC103	YB6315	YBC152	YBC203	YBC252	YBC352	YBM153	YBM253	YBD102	YB7315	YBD152	YBD152C	YBG101	YBG102	YBG105	YBG205	YBG205H	YB9320	YBS103	YNG151	YNT251	YNG151C	YD101	YD201
EM	**DCMT070204-EM**	0,4	0,19-2,25	0,06-0,17							○	○								●	●							
	DCMT070208-EM	0,8	0,38-2,25	0,08-0,23							●	○								●	○							
	DCMT11T304-EM	0,4	0,25-3,00	0,08-0,23							●	●								●	●							
	DCMT11T308-EM	0,8	0,5-3,0	0,1-0,3							●	●								●	●							
Mecanizado medio	**DCMT150404-EM**	0,4	0,5-2	0,05-0,2							●																	
XM	**DCMT070208-XM**	0,8	1-2,5	0,15-0,25	●																							
	DCMT11T304-XM	0,4	1-2,5	0,15-0,3	●			○																				
	DCMT11T308-XM	0,8	1-2,5	0,15-0,35	●			●																				
	DCMT11T312-XM	1,2	1-2,5	0,15-0,4	●			●																				
Mecanizado medio																												

● Desde el almacén ○ Bajo pedido

YBC152F, YBC252F, YBM153F, YBM253F disponible

HC¹ Metal duro con recubrimiento
HT Cermet sin recubrimiento
HC² Cermet con recubrimiento
HW Metal duro sin recubrimiento

Portaherramientas

SDACR/L	SDJCR/L	SDNCN	SDACR/L-SC	SDHCR/L-SC	SDJCR/L-SC	SDNCN-SC
Kr: 90°	Kr: 93°	Kr: 62°30'	Kr: 90°	Kr: 107°30'	Kr: 93°	Kr: 62°30'
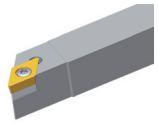	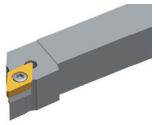	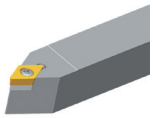	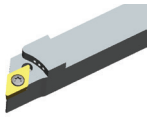	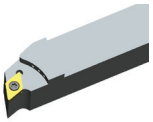	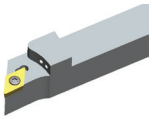	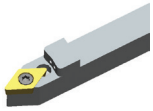
A311	A312	A313	A352	A353	A354	A355

S***-SDQCR/L	A***-SDUCR/L	S***-SDZCR/L	E***-SDUCR/L	E***-SDQCR/L
Kr: 107°30'	Kr: 93°	Kr: 85°	Kr: 93°	Kr: 107°30'
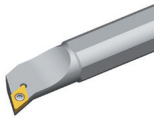		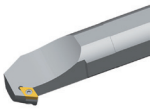		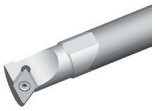
A381	A382	A383	A405	A403

Código de sistema A52 | Selección de tipos A46 | Información técnica A607 | Parametros A414

Placa de torneado

- Buenas condiciones de mecanizado
- Condiciones normales de mecanizado
- Condiciones desfavorables

DCMT	L	I.C	S	d
07 02	7,8	6,35	2,38	2,8
11 T3	11,6	9,525	3,97	4,4

Placa positiva DC**

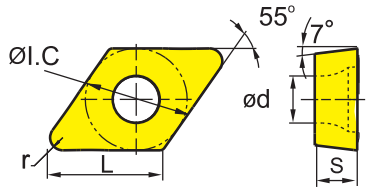

	HC¹ (CVD)												HC¹ (PVD)							HT		HC²		HW	
	YBC103	YB6315	YBC152	YBC203	YBC252	YBC352	YBM153	YBM253	YBD102	YB7315	YBD152	YBD152C	YBG101	YBG102	YBG105	YBG205	YBG205H	YB9320	YBS103	YNG151	YNT251	YNG151C		YD101	YD201
P	●	●	●	⊛	⊛	⊛										⊛	⊛	⊛		●	⊛	●			
M							○	⊛						○	○	⊛	⊛	⊛	○	○	⊛	○			
K									●	⊛	⊛	⊛													
N													●	●										●	⊛
S														○	○	⊛	⊛	⊛	○					○	⊛
H																									

	ISO	r	a_p	f	YBC103	YB6315	YBC152	YBC203	YBC252	YBC352	YBM153	YBM253	YBD102	YB7315	YBD152	YBD152C	YBG101	YBG102	YBG105	YBG205	YBG205H	YB9320	YBS103	YNG151	YNT251	YNG151C		YD101	YD201
HM	**DCMT070204-HM**	0,4	0,19-2,25	0,06-0,17		○	○		●				○		○					●									
	DCMT070208-HM	0,8	0,38-2,25	0,08-0,23			●		●				●		○														
	DCMT11T304-HM	0,4	0,25-3,00	0,08-0,23			●		●				●		●							●							
	DCMT11T308-HM	0,8	0,5-3,0	0,1-0,3			●		●				●		●							●							
Mecanizado medio	**DCMT11T312-HM**	1,2	0,6-3,0	0,12-0,36					●				○		○														

● Desde el almacén ○ Bajo pedido

YBC152F, YBC252F, YBM153F, YBM253F disponible

HC¹ Metal duro con recubrimiento
HT Cermet sin recubrimiento
HC² Cermet con recubrimiento
HW Metal duro sin recubrimiento

Portaherramientas

SDACR/L	SDJCR/L	SDNCN	SDACR/L-SC	SDHCR/L-SC	SDJCR/L-SC	SDNCN-SC
Kr: 90°	Kr: 93°	Kr: 62°30'	Kr: 90°	Kr: 107°30'	Kr: 93°	Kr: 62°30'
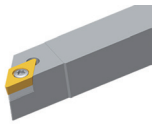	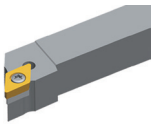	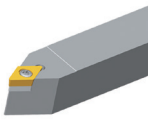	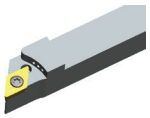	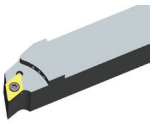	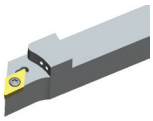	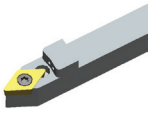
A311	A312	A313	A352	A353	A354	A355

S***-SDQCR/L	A***-SDUCR/L	S***-SDZCR/L	E***-SDUCR/L	E***-SDQCR/L
Kr: 107°30'	Kr: 93°	Kr: 85°	Kr: 93°	Kr: 107°30'
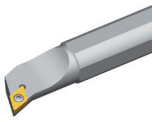	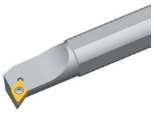	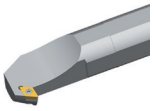	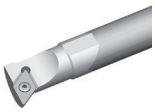	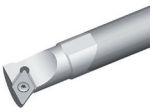
A381	A382	A383	A405	A403

Código de sistema A52 | Selección de tipos A46 | Información técnica A607 | Parametros A414

Torneado general

Placas intercambiables positivas

Placa de torneado

- Buenas condiciones de mecanizado
- Condiciones normales de mecanizado
- Condiciones desfavorables

DC**	L	I.C	S	d
07 02	7,8	6,35	2,38	2,8
11 T3	11,6	9,525	3,97	4,4

Placa positiva DC**

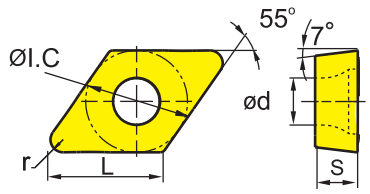

	HC¹ (CVD)												HC¹ (PVD)						HT		HC²		HW			
	YBC103	YB6315	YBC152	YBC203	YBC252	YBC352	YBM153	YBM253	YBD102	YB7315	YBD152	YBD152C	YBG101	YBG102	YBG105	YBG205	YBG205H	YB9320	YBS103	YNG151	YNT251	YNG151C		YD101	YD201	
P	●	●	●	❁	❁	❁										❁	❁	❁		●	❁	●				
M							○	❁						○	○	❁	❁	❁	○	○	❁	○				
K									○	❁	❁	❁														
N													●	●										●	❁	
S														○	○	❁	❁	❁	○					○	❁	
H																										

	ISO	r	a_p	f	YBC103	YB6315	YBC152	YBC203	YBC252	YBC352	YBM153	YBM253	YBD102	YB7315	YBD152	YBD152C	YBG101	YBG102	YBG105	YBG205	YBG205H	YB9320	YBS103	YNG151	YNT251	YNG151C	YD101	YD201
Flat	**DCMW11T304**	0,4	0,5-5,0	0,05-0,20									○															
	DCMW11T308	0,8	0,4-5,0	0,1-0,4									○															
Mecanizado medio																												
HR	**DCMT11T304-HR**	0,4	1-4	0,1-0,3			○		○				○		●													
	DCMT11T308-HR	0,8	1-4	0,12-0,35			●		●				○		○													
Desbastado	**DCMT11T312-HR**	1,2	1,2-4,0	0,14-0,42			○		●				○															
	DCGX070201-LC	0,1	0,3-4,0	0,05-0,10																							●	
LC	**DCGX070202-LC**	0,2	0,3-4,0	0,05-0,15													○										●	
	DCGX070204-LC	0,4	0,5-4,0	0,1-0,3													●										●	
	DCGX070208-LC	0,8	0,5-4,0	0,15-0,60																							●	
	DCGX11T302-LC	0,2	0,3-5,5	0,05-0,15													●										●	
Mecdo. de aluminio	**DCGX11T304-LC**	0,4	0,5-5,5	0,1-0,3													●										●	
	DCGX11T308-LC	0,8	0,5-5,5	0,15-0,60													●										●	

● Desde el almacén ○ Bajo pedido

YBC152F, YBC252F, YBM153F, YBM253F disponible

HC¹ Metal duro con recubrimiento
HT Cermet sin recubrimiento
HC² Cermet con recubrimiento
HW Metal duro sin recubrimiento

Portaherramientas

SDACR/L	SDJCR/L	SDNCN	SDACR/L-SC	SDHCR/L-SC	SDJCR/L-SC	SDNCN-SC
Kr: 90°	Kr: 93°	Kr: 62°30'	Kr: 90°	Kr: 107°30'	Kr: 93°	Kr: 62°30'
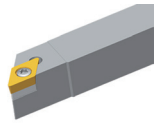	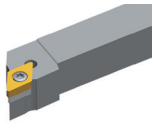	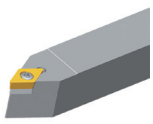	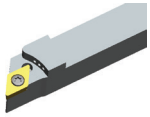	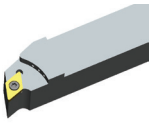	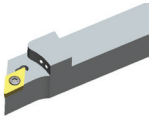	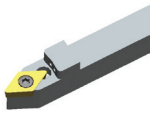
A311	A312	A313	A352	A353	A354	A355

S***-SDQCR/L	A***-SDUCR/L	S***-SDZCR/L	E***-SDUCR/L	E***-SDQCR/L
Kr: 107°30'	Kr: 93°	Kr: 85°	Kr: 93°	Kr: 107°30'
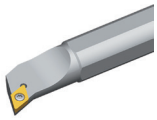	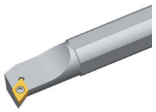	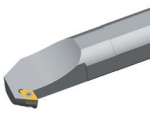	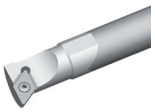	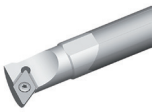
A381	A382	A383	A405	A403

Código de sistema A52 | Selección de tipos A46 | Información técnica A607 | Parametros A414

ZCC-CT

Placa de torneado

- Buenas condiciones de mecanizado
- Condiciones normales de mecanizado
- Condiciones desfavorables

DCGX	L	I.C	S	d
07 02	7,8	6,35	2,38	2,8
11 T3	11,6	9,525	3,97	4,4

Placa positiva DC**

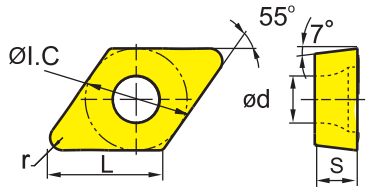

	HC¹ (CVD)											HC¹ (PVD)							HT		HC²	HW	
P	○	○	○	⊛	⊛	⊛								⊛	⊛	⊛			○	⊛	○		
M							○	⊛					○	○	⊛	⊛	⊛	○	○	⊛	○		
K									●	⊛	⊛	⊛											
N													●	●								●	⊛
S														●	○	⊛	⊛	⊛	●			●	⊛
H																							

	ISO	r	a_p	f	YBC103	YB6315	YBC152	YBC203	YBC252	YBC352	YBM153	YBM253	YBD102	YB7315	YBD152	YBD152C	YBG101	YBG102	YBG105	YBG205	YBG205H	YB9320	YBS103	YNG151	YNT251	YNG151C	YD101	YD201
LH Mecdo. de aluminio	**DCGX070201-LH**	0,1	0,1-1,0	0,04-0,15														○										
	DCGX070202-LH	0,2	0,3-4,0	0,05-0,15														●									●	
	DCGX070204-LH	0,4	0,5-4,0	0,1-0,3														●									●	
	DCGX070208-LH	0,8	0,5-4,0	0,15-0,60														○									●	
	DCGX11T301-LH	0,1	0,1-1,0	0,04-0,15														○										
	DCGX11T302-LH	0,2	0,3-5,5	0,05-0,15														●									●	
	DCGX11T304-LH	0,4	0,5-5,5	0,1-0,3														●									●	
	DCGX11T308-LH	0,8	0,5-5,5	0,15-0,60														●									●	

● Desde el almacén ○ Bajo pedido

HC¹ Metal duro con recubrimiento
HT Cermet sin recubrimiento
HC² Cermet con recubrimiento
HW Metal duro sin recubrimiento

Portaherramientas

SDACR/L	SDJCR/L	SDNCN	SDACR/L-SC	SDHCR/L-SC	SDJCR/L-SC	SDNCN-SC
Kr: 90°	Kr: 93°	Kr: 62°30'	Kr: 90°	Kr: 107°30'	Kr: 93°	Kr: 62°30'
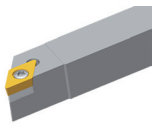	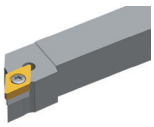	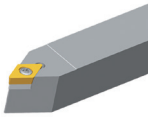	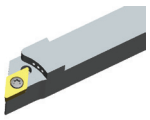	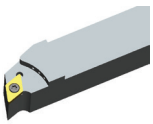	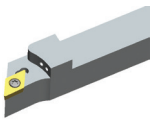	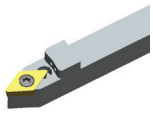
A311	A312	A313	A352	A353	A354	A355

S***-SDQCR/L	A***-SDUCR/L	S***-SDZCR/L	E***-SDUCR/L	E***-SDQCR/L
Kr: 107°30'	Kr: 93°	Kr: 85°	Kr: 93°	Kr: 107°30'
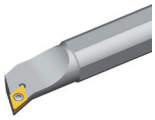	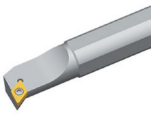	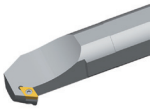		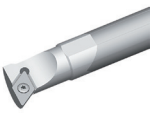
A381	A382	A383	A405	A403

Código de sistema A52 | Selección de tipos A46 | Información técnica A607 | Parametros A414

Placa de torneado

- Buenas condiciones de mecanizado
- Condiciones normales de mecanizado
- Condiciones desfavorables

DPGT	L	I.C	S	d
07 02	7,8	6,35	2,38	2,8
11 T3	11,6	9,525	3,97	4,4

Placa positiva DP**

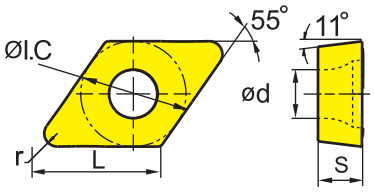

	HC¹ (CVD)												HC¹ (PVD)						HT		HC²		HW	
	YBC103	YB6315	YBC152	YBC203	YBC252	YBC352	YBM153	YBM253	YBD102	YB7315	YBD152	YBD152C	YBG101	YBG102	YBG105	YBG205	YBG205H	YB9320	YBS103	YNG151	YNT251	YNG151C	YD101	YD201
P	●	●	●	⊛	⊛	⊛										⊛	⊛	⊛		●	⊛	●		
M							○	⊛						○	○	⊛	⊛	⊛	○	○	⊛	○		
K									●	⊛	⊛	⊛												
N													●	●									●	⊛
S														●	○	⊛	⊛	⊛	○				○	⊛
H																								

	ISO	r	a_p	f
SF	**DPGT070202-SF**	0,2	0,05-2,00	0,05-0,15
	DPGT070204-SF	0,4	0,05-2,00	0,05-0,30
	DPGT11T304-SF	0,4	0,05-2,00	0,1-0,3
	DPGT11T308-SF	0,8	0,05-2,00	0,1-0,4
Acabado				

● Desde el almacén ○ Bajo pedido

HC¹ Metal duro con recubrimiento
HT Cermet sin recubrimiento
HC² Cermet con recubrimiento
HW Metal duro sin recubrimiento

Portaherramientas

S***-SDQPR/L	S***-SDUPR/L	C***-SDQPR/L
Kr: 107°30'	Kr: 93°	Kr: 107°30'
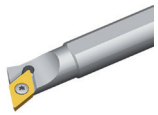	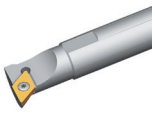	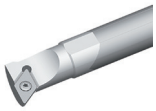
A395	A396	A402

Código de sistema A52 | Selección de tipos A46 | Información técnica A607 | Parametros A414

RC**	L	I.C	S	d
08 03	8	8	3,18	3,36
10 T3	10	10	3,97	3,6
12 04	12	12	4,76	4,44
16 06	16	16	6,35	5,5
20 06	20	20	6,35	6,5
25 07	25	25	7,94	7,7

- Buenas condiciones de mecanizado
- Condiciones normales de mecanizado
- Condiciones desfavorables

Placa de torneado

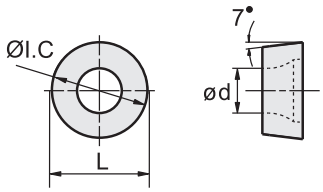

Placa positiva RC**	HC¹ (CVD)											HC¹ (PVD)							HT		HC²	HW	
P	○	○	○	◍	◍	◍									◍	◍	◍		○	◍	○		
M							○	◍					○	○	◍	◍	◍	○	○	◍	○		
K									○	◍	◍	◍											
N													○	○								○	◍
S													○	○	◍	◍	◍	○				○	◍
H																							

ISO		a_p	f	YBC103	YB6315	YBC152	YBC203	YBC252	YBC352	YBM153	YBM253	YBD102	YB7315	YBD152	YBD152C	YBG101	YBG102	YBG105	YBG205	YBG205H	YB9320	YBS103	YNG151	YNT251	YNG151C	YD101	YD201
Básico Mecanizado medio	**RCMT0803MO**	0,5-3,0	0,1-0,4					●				●															
	RCMT10T3MO	0,5-4,0	0,1-0,5					●				○															
	RCMT1204MO	0,8-5,0	0,1-0,6			○		●				●		○													
	RCMT1606MO	1-6	0,1-0,8			○		●			○	○															
	RCMT2006MO	1,2-8,0	0,1-1,0			○		●																			
	RCMT2507MO	1,4-10,0	0,1-1,2			○																					
LH Mecdo. de aluminio	**RCGX0803MO-LH**	1-4	0,2-0,5																							●	
	RCGX1204MO-LH	1,2-5,0	0,2-0,6																							●	

● Desde el almacén ○ Bajo pedido

YBC152F, YBC252F, YBM153F, YBM253F disponible

HC¹ Metal duro con recubrimiento
HT Cermet sin recubrimiento
HC² Cermet con recubrimiento
HW Metal duro sin recubrimiento

Portaherramientas

SRDCN	SRGCR/L
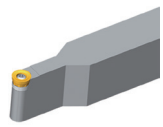	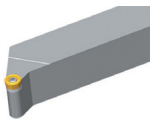
A329	A331

Código de sistema A52 | Selección de tipos A46 | Información técnica A607 | Parametros A414

Torneado general

Placas intercambiables positivas

RCMX	L	I.C	S	d
08 03	8	8	3,18	3,36
10 03	10	10	3,18	4,4
12 04	12	12	4,76	4,4
16 06	16	16	6,35	5,5
20 06	20	20	6,35	6,5
25 07	25	25	7,94	7,2
32 09	32	32	9,52	10,2

Buenas condiciones de mecanizado
Condiciones normales de mecanizado
Condiciones desfavorables

Placa de torneado

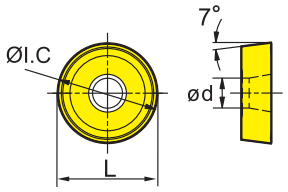

Placa positiva RC**	HC[1] (CVD)												HC[1] (PVD)						HT		HC[2]		HW	
P	●	●	●	✱	✱	✱										✱	✱	✱	●	✱	●			
M							○	✱					○	○	✱	✱	✱	○	○	✱	○			
K									●	✱	✱	✱												
N													●	●									●	✱
S													●	●	✱	✱	✱	●					●	✱
H																								

	ISO	a_p	f	YBC103	YB6315	YBC152	YBC203	YBC252	YBC352	YBM153	YBM253	YBD102	YB7315	YBD152	YBD152C	YBG101	YBG102	YBG105	YBG205	YBG205H	YB9320	YBS103	YNG151	YNT251	YNG151C	YD101	YD201
Básico Desbastado ligero	**RCMX0803MO**	0,5-4,0	0,1-0,5					○																			
	RCMX1003MO	0,5-5,0	0,1-0,6					○																			
	RCMX1204MO	1-6	0,1-0,8			○		○																			
	RCMX1606MO	1-7	0,2-0,9			○		●			○								○								
	RCMX2006MO	1-9	0,2-1,0			●		●						○													
	RCMX2507MO	2-10	0,25-1,20					●						○													
	RCMX3209MO	2-13	0,25-1,40			○		●																			
Básico Desbastado ligero	**RCMX2507MO-1**	2-9	0,1-0,4			○																					
Básico Desbastado ligero	**RCMX3209MO-PV**	3-12	0,1-0,4			○		●																			

● Desde el almacén ○ Bajo pedido
YBC152F, YBC252F, YBM153F, YBM253F disponible

HC[1] Metal duro con recubrimiento
HT Cermet sin recubrimiento
HC[2] Cermet con recubrimiento
HW Metal duro sin recubrimiento

Código de sistema A52 | Selección de tipos A46 | Información técnica A607 | Parametros A414

Placa de torneado

- Buenas condiciones de mecanizado
- Condiciones normales de mecanizado
- Condiciones desfavorables

SCMT	L	I.C	S	d
09 T3	9,525	9,525	3,97	4,4
12 04	12,7	12,7	4,76	5,56

Placa positiva SC**

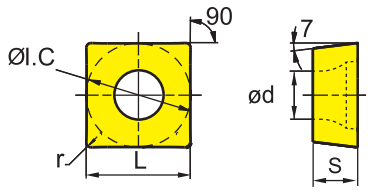

	HC[1] (CVD)												HC[1] (PVD)							HT		HC[2]	HW	
P	○	○	○	⊛	⊛	⊛										⊛	⊛	⊛		○	⊛	○		
M								○	⊛					○	○	⊛	⊛	⊛	○	○	⊛	○		
K										○	⊛	⊛	⊛											
N														○	○								○	⊛
S															○	○	⊛	⊛	⊛	○			○	⊛
H																								

	ISO	r	a_p	f	YBC103	YB6315	YBC152	YBC203	YBC252	YBC352	YBM153	YBM253	YBD102	YB7315	YBD152	YBD152C	YBG101	YBG102	YBG105	YBG205	YBG205H	YB9320	YBS103	YNG151	YNT251	YNG151C	YD101	YD201
AHF Acabado	**SCMT09T304-AHF**	0,4	0,5-3,0	0,05-0,30		●															○	●			○			
	SCMT09T308-AHF	0,8	0,5-3,0	0,05-0,40		●																●			●			
EF Acabado	**SCMT09T302-EF**	0,2	0,07-2,00	0,05-0,15																●	○							
	SCMT09T304-EF	0,4	0,11-2,00	0,06-0,23																●	○							
	SCMT09T308-EF	0,8	0,15-2,00	0,08-0,30																●	○							
EM Acabado	**SCMT09T304-EM**	0,4	0,25-3,00	0,08-0,23							○	○								●	○							
	SCMT09T308-EM	0,8	0,5-3,0	0,1-0,3							●	●								●	●							
	SCMT120404-EM	0,4	0,3-3,6	0,09-0,27							○	○								●	○							
	SCMT120408-EM	0,8	0,6-3,6	0,12-0,36							○	○								●	●							
	SCMT120412-EM	1,2	0,72-3,60	0,14-0,43								○								●	○							
XF Acabado	**SCMT09T304-XF**	0,4	0,5-2,0	0,08-0,25	●																							
	SCMT09T308-XF	0,8	0,5-2,0	0,08-0,30	●			○																				

● Desde el almacén ○ Bajo pedido

YBC152F, YBC252F, YBM153F, YBM253F disponible

HC[1] Metal duro con recubrimiento
HT Cermet sin recubrimiento
HC[2] Cermet con recubrimiento
HW Metal duro sin recubrimiento

Portaherramientas

SSBCR/L	SSDCN	SSKCR/L	SSSCR/L	S***-SSKCR/L
Kr: 75°	Kr: 45°	Kr: 75°	Kr: 45°	Kr: 75°
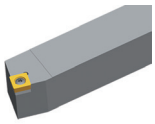	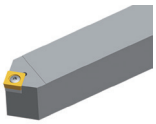	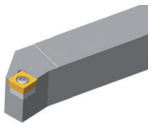	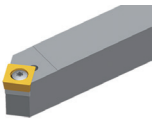	
A320	A321	A322	A323	A384

Código de sistema A52 | Selección de tipos A46 | Información técnica A607 | Parametros A414

Torneado general

Placas intercambiables positivas

Placa de torneado

- Buenas condiciones de mecanizado
- Condiciones normales de mecanizado
- Condiciones desfavorables

SCMT	L	I.C	S	d
09 T3	9,525	9,525	3,97	4,4
12 04	12,7	12,7	4,76	5,56

Placa positiva SC**

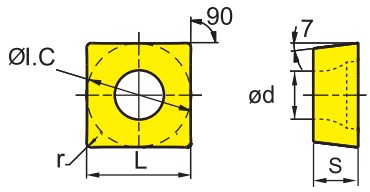

	HC¹ (CVD)												HC¹ (PVD)						HT		HC²		HW		
P	●	●	●	✱	✱	✱										✱	✱	✱	●	✱	●				
M							○	✱					○	○	✱	✱	✱	○	○	✱	○				
K									●	✱	✱	✱													
N													●	●									●	✱	
S													●	○	✱	✱	✱	●					●	✱	
H																									

	ISO	r	a_p	f	YBC103	YB6315	YBC152	YBC203	YBC252	YBC352	YBM153	YBM253	YBD102	YB7315	YBD152	YBD152C	YBG101	YBG102	YBG105	YBG205	YBG205H	YB9320	YBS103	YNG151	YNT251	YNG151C	YD101	YD201
HF Acabado	**SCMT09T302-HF**	0,2	0,15-2,00	0,05-0,15					○																			
	SCMT09T304-HF	0,4	0,11-2,00	0,05-0,23					○																			
	SCMT09T308-HF	0,8	0,15-2,00	0,05-0,30			●		○																			
HM Mecanizado medio	**SCMT09T304-HM**	0,4	0,25-3,00	0,08-0,23			○		○				○		○													
	SCMT09T308-HM	0,8	0,5-3,0	0,1-0,3			●		●				○		●													
	SCMT120404-HM	0,4	0,3-3,6	0,09-0,27			○		○																			
	SCMT120408-HM	0,8	0,6-3,6	0,12-0,36			●		●				○		●													
	SCMT120412-HM	1,2	0,72-3,60	0,14-0,43					●																			
XM Mecanizado medio	**SCMT09T304-XM**	0,4	1-2,5	0,15-0,3	○			○																				
	SCMT09T308-XM	0,8	1-2,5	0,15-0,35	○			○																				
	SCMT09T312-XM	1,2	1-2,5	0,15-0,4	○			○																				
	SCMT120408-XM	0,8	1-3,0	0,15-0,35	○			○																				
	SCMT120412-XM	1,2	1-3,0	0,15-0,4	○			○																				

● Desde el almacén ○ Bajo pedido

YBC152F, YBC252F, YBM153F, YBM253F disponible

HC¹ Metal duro con recubrimiento
HT Cermet sin recubrimiento
HC² Cermet con recubrimiento
HW Metal duro sin recubrimiento

Portaherramientas

SSBCR/L	SSDCN	SSKCR/L	SSSCR/L	S***-SSKCR/L
Kr: 75°	Kr: 45°	Kr: 75°	Kr: 45°	Kr: 75°
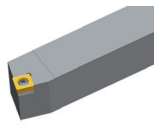	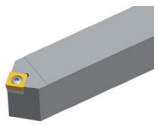	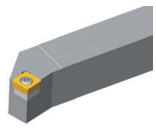	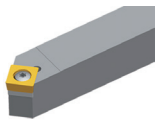	
A320	A321	A322	A323	A384

Código de sistema A52 | Selección de tipos A46 | Información técnica A607 | Parametros A414

ZCC-CT

Placa de torneado

- ● Buenas condiciones de mecanizado
- ✲ Condiciones normales de mecanizado
- ✲ Condiciones desfavorables

SC**	L	I.C	S	d
09 T3	9,525	9,525	3,97	4,4
12 04	12,7	12,7	4,76	5,56

Placa positiva SC**

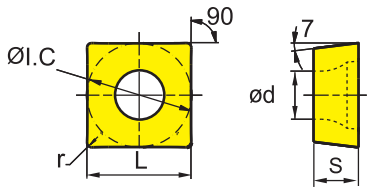

	HC¹ (CVD)											HC¹ (PVD)							HT		HC²	HW			
	YBC103	YB6315	YBC152	YBC203	YBC252	YBC352	YBM153	YBM253	YBD102	YB7315	YBD152	YBD152C	YBG101	YBG102	YBG105	YBG205	YBG205H	YB9320	YBS103	YNG151	YNT251	YNG151C	YD101	YD201		
P	●	●	●	✲	✲	✲										✲	✲	✲		●	✲	●				
M							●	✲						●	●	✲	✲	✲	●	●	✲	●				
K									●	✲	✲	✲														
N													●	●									●	✲		
S														●	●	✲	✲	✲	●				●	✲		
H																										

	ISO	r	a_p	f	YBC103	YB6315	YBC152	YBC203	YBC252	YBC352	YBM153	YBM253	YBD102	YB7315	YBD152	YBD152C	YBG101	YBG102	YBG105	YBG205	YBG205H	YB9320	YBS103	YNG151	YNT251	YNG151C	YD101	YD201		
HR Desbastado	**SCMT09T304-HR**	0,4	0,2-4,0	0,05-0,40					○																					
	SCMT09T308-HR	0,8	1-4	0,12-0,35			○		●				○		○															
	SCMT09T312-HR	1,2	1,2-4,0	0,14-0,42					○																					
	SCMT120404-HR	0,4	0,5-4,0	0,05-0,50			○		○																					
	SCMT120408-HR	0,8	1,2-4,8	0,14-0,42			●		●				○		●															
	SCMT120412-HR	1,2	1,44-4,80	0,17-0,50			○		●				○		○															
LC Mecdo. de aluminio	**SCGX09T304-LC**	0,4	0,5-5,0	0,1-0,5																							●			
	SCGX09T308-LC	0,8	0,5-5,0	0,15-0,60																							●			
	SCGX120408-LC	0,8	1-7	0,15-0,60													●										●			

● Desde el almacén ○ Bajo pedido

YBC152F, YBC252F, YBM153F, YBM253F disponible

HC¹ Metal duro con recubrimiento
HT Cermet sin recubrimiento
HC² Cermet con recubrimiento
HW Metal duro sin recubrimiento

Portaherramientas

SSBCR/L	SSDCN	SSKCR/L	SSSCR/L	S***-SSKCR/L
Kr: 75°	Kr: 45°	Kr: 75°	Kr: 45°	Kr: 75°
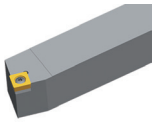	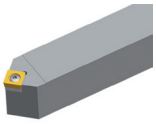	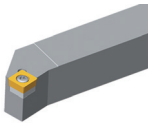	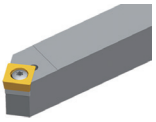	
A320	A321	A322	A323	A384

Código de sistema A52 | Selección de tipos A46 | Información técnica A607 | Parametros A414

Torneado general

Placas intercambiables positivas

Placa de torneado

- Buenas condiciones de mecanizado
- Condiciones normales de mecanizado
- Condiciones desfavorables

SCGX	L	I.C	S	d
09 T3	9,525	9,525	3,97	4,4
12 04	12,7	12,7	4,76	5,56

Placa positiva SC**

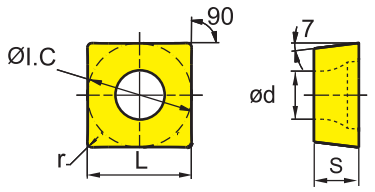

	HC¹ (CVD)												HC¹ (PVD)						HT		HC²		HW			
	YBC103	YB6315	YBC152	YBC203	YBC252	YBC352	YBM153	YBM253	YBD102	YB7315	YBD152	YBD152C	YBG101	YBG102	YBG105	YBG205	YBG205H	YB9320	YBS103	YNG151	YNT251	YNG151C	YD101	YD201		
P	●	●	●	⊛	⊛	⊛										⊛	⊛	⊛		●	⊛	●				
M							○	⊛						○	○	⊛	⊛	⊛	○	○	⊛	○				
K									●	⊛	⊛	⊛														
N													●	●									●	⊛		
S														●	●	⊛	⊛	⊛	●				●	⊛		
H																										

	ISO	r	a_p	f	YBC103	YB6315	YBC152	YBC203	YBC252	YBC352	YBM153	YBM253	YBD102	YB7315	YBD152	YBD152C	YBG101	YBG102	YBG105	YBG205	YBG205H	YB9320	YBS103	YNG151	YNT251	YNG151C	YD101	YD201
LH Mecdo. de aluminio	**SCGX09T302-LH**	0,2	0,5-4,0	0,05-0,15														○									●	
	SCGX09T304-LH	0,4	0,5-4,0	0,1-0,3														○									●	
	SCGX09T308-LH	0,8	0,5-4,0	0,15-0,60																							●	
	SCGX120408-LH	0,8	0,5-5,0	0,15-0,60														○									●	

● Desde el almacén ○ Bajo pedido

HC¹ Metal duro con recubrimiento
HT Cermet sin recubrimiento
HC² Cermet con recubrimiento
HW Metal duro sin recubrimiento

Portaherramientas

SSBCR/L	SSDCN	SSKCR/L	SSSCR/L	S***-SSKCR/L
Kr: 75°	Kr: 45°	Kr: 75°	Kr: 45°	Kr: 75°
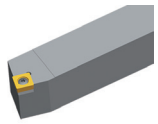	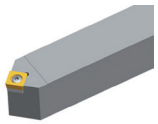	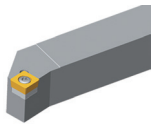	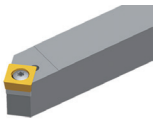	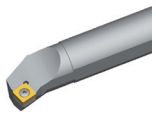
A320	A321	A322	A323	A384

Código de sistema A52 | Selección de tipos A46 | Información técnica A607 | Parametros A414

Placa de torneado

- ● Buenas condiciones de mecanizado
- ✱ Condiciones normales de mecanizado
- ✱ Condiciones desfavorables

SPMW	L	I.C	S	d
09 T3	9,525	9,525	3,97	4,4
12 04	12,7	12,7	4,76	5,56

Placa positiva SP**

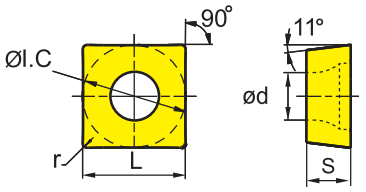

	HC¹ (CVD)											HC¹ (PVD)							HT		HC²	HW			
	YBC103	YB6315	YBC152	YBC203	YBC252	YBC352	YBM153	YBM253	YBD102	YB7315	YBD152	YBD152C	YBG101	YBG102	YBG105	YBG205	YBG205H	YB9320	YBS103	YNG151	YNT251	YNG151C	YD101	YD201	
P	●	●	●	✱	✱	✱										✱	✱	✱		●	✱	●			
M							○	✱						○	○	✱	✱	✱	○	○	✱	○			
K									●	✱	✱	✱													
N													●	●									●	✱	
S														○	○	✱	✱	✱	○				○	✱	
H																									

	ISO	r	a_p	f	YBC103	YB6315	YBC152	YBC203	YBC252	YBC352	YBM153	YBM253	YBD102	YB7315	YBD152	YBD152C	YBG101	YBG102	YBG105	YBG205	YBG205H	YB9320	YBS103	YNG151	YNT251	YNG151C	YD101	YD201
Flat	**SPMW09T304**	0,4	0,5-4,0	0,1-0,4											○													
	SPMW09T308	0,8	0,5-4,0	0,2-0,4											○													
	SPMW120408	0,8	1-6	0,3-0,6											○													

● Desde el almacén ○ Bajo pedido

HC¹ Metal duro con recubrimiento
HT Cermet sin recubrimiento
HC² Cermet con recubrimiento
HW Metal duro sin recubrimiento

Código de sistema A52 | Selección de tipos A46 | Información técnica A607 | Parametros A414

Placa de torneado

- Buenas condiciones de mecanizado
- Condiciones normales de mecanizado
- Condiciones desfavorables

TBGH	L	I.C	S	d
06 01	6,87	3,97	1,59	2,2

Placa positiva TB**

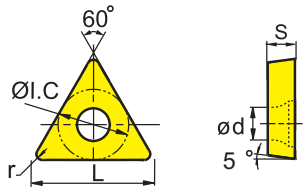

	HC¹ (CVD)												HC¹ (PVD)						HT		HC²		HW			
P	●	●	●	⊛	⊛	⊛									⊛	⊛	⊛		●	⊛	●					
M							○	⊛					○	○	⊛	⊛	⊛	○	○	⊛	○					
K									●	⊛	⊛	⊛														
N													●	●									●	⊛		
S													●	●	⊛	⊛	⊛	●					●	⊛		
H																										

ISO	r	a_p	f	YBC103	YB6315	YBC152	YBC203	YBC252	YBC352	YBM153	YBM253	YBD102	YB7315	YBD152	YBD152C	YBG101	YBG102	YBG105	YBG205	YBG205H	YB9320	YBS103	YNG151	YNT251	YNG151C	YD101	YD201
TBGH060102L	0,2	0,5-3,5	0,05-0,40														●						●				
TBGH060104L	0,4	0,5-3,5	0,05-0,40														○						●				

● Desde el almacén ○ Bajo pedido

HC¹ Metal duro con recubrimiento
HT Cermet sin recubrimiento
HC² Cermet con recubrimiento
HW Metal duro sin recubrimiento

Código de sistema A52 | Selección de tipos A46 | Información técnica A607 | Parametros A414

TCGT	L	I.C	S	d
06 T1	6,87	3,97	1,98	2,2
09 02	9,63	5,56	2,38	2,5
11 03	11	6,35	3,18	2,8

Placa de torneado

- Buenas condiciones de mecanizado
- Condiciones normales de mecanizado
- Condiciones desfavorables

Placa positiva TC**

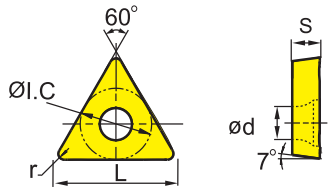

	HC¹ (CVD)											HC¹ (PVD)							HT		HC²	HW		
	YBC103	YB6315	YBC152	YBC203	YBC252	YBC352	YBM153	YBM253	YBD102	YB7315	YBD152	YBD152C	YBG101	YBG102	YBG105	YBG205	YBG205H	YB9320	YBS103	YNG151	YNT251	YNG151C	YD101	YD201
P	●	●	●	✱	✱	✱										✱	✱	✱		●	✱	●		
M							○	✱						○	○	✱	✱	✱	○	○	✱	○		
K									●	✱	✱	✱												
N													●	●									●	✱
S														●	●	✱	✱	✱	●				●	✱
H																								

	ISO	r	a_p	f	YBC103	YB6315	YBC152	YBC203	YBC252	YBC352	YBM153	YBM253	YBD102	YB7315	YBD152	YBD152C	YBG101	YBG102	YBG105	YBG205	YBG205H	YB9320	YBS103	YNG151	YNT251	YNG151C	YD101	YD201
SF Acabado	**TCGT06T102-SF**	0,2	0,05-2,00	0,05-0,15																						●		
	TCGT090202-SF	0,2	0,05-2,00	0,05-0,15																						○		
	TCGT090204-SF	0,4	0,05-2,00	0,1-0,3																						●		
	TCGT090208-SF	0,8	0,05-2,00	0,10-0,35																						○		
	TCGT110302-SF	0,2	0,05-2,00	0,05-0,15																						○		
	TCGT110304-SF	0,4	0,05-2,00	0,1-0,3																				●		●		

● Desde el almacén ○ Bajo pedido

HC¹ Metal duro con recubrimiento
HT Cermet sin recubrimiento
HC² Cermet con recubrimiento
HW Metal duro sin recubrimiento

Portaherramientas

STGCR/L	E***-STFCR/L
Kr: 91°	Kr: 90°
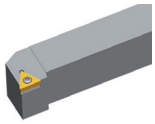	
A326	A407

Código de sistema A52 | Selección de tipos A46 | Información técnica A607 | Parametros A414

Torneado general

Placas intercambiables positivas

Placa de torneado

- Buenas condiciones de mecanizado
- Condiciones normales de mecanizado
- Condiciones desfavorables

TCMT	L	I.C	S	d
09 02	9,63	5,56	2,38	2,5
11 02	11	6,35	2,38	2,8
16 T3	16,5	9,525	3,97	4,4

Placa positiva TC**

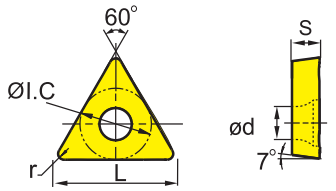

	HC¹ (CVD)												HC¹ (PVD)						HT		HC²		HW		
P	○	○	○	✲	✲	✲										✲	✲	✲	○	✲	○				
M							○	✲					○	○	✲	✲	✲	○	○	✲	○				
K									○	✲	✲	✲													
N													○	○									○	✲	
S													○	○	✲	✲	✲	○					○	✲	
H																									

	ISO	r	a_p	f	YBC103	YB6315	YBC152	YBC203	YBC252	YBC352	YBM153	YBM253	YBD102	YB7315	YBD152	YBD152C	YBG101	YBG102	YBG105	YBG205	YBG205H	YB9320	YBS103	YNG151	YNT251	YNG151C	YD101	YD201
AHF Acabado	**TCMT110204-AHF**	0,4	0,2-2,5	0,05-0,30		●																●						
	TCMT110208-AHF	0,8	0,2-2,5	0,1-0,4		●																●						
	TCMT16T304-AHF	0,4	0,5-3,0	0,05-0,30		●																●						
	TCMT16T308-AHF	0,8	0,5-3,5	0,1-0,4		●																●						
HF Acabado	**TCMT090202-HF**	0,2	0,06-1,70	0,03-0,13			○		○															○				
	TCMT090204-HF	0,4	0,1-1,7	0,05-0,19			○		○																			
	TCMT090208-HF	0,8	0,15-1,70	0,10-0,25					○																			
	TCMT110202-HF	0,2	0,08-2,00	0,05-0,20					○																			
	TCMT110204-HF	0,4	0,1-2,0	0,05-0,30			○		●						○													
	TCMT110208-HF	0,8	0,1-2,0	0,05-0,35			○		○				○															
	TCMT16T304-HF	0,4	0,1-2,0	0,05-0,30			○		○																			
XF Acabado	**TCMT090202-XF**	0,2	0,5-1,5	0,08-0,15				○																				
	TCMT090204-XF	0,4	0,5-1,5	0,08-0,20	●																							
	TCMT110202-XF	0,2	0,5-2,0	0,08-0,15				○																				
	TCMT110204-XF	0,4	0,5-2,0	0,08-0,20	●																							
	TCMT110208-XF	0,8	0,5-2,5	0,08-0,25	●																							
	TCMT16T304-XF	0,4	0,5-2,5	0,08-0,20	●																							
	TCMT16T308-XF	0,8	0,5-2,5	0,08-0,25	●																							

● Desde el almacén ○ Bajo pedido

YBC152F, YBC252F, YBM153F, YBM253F disponible

HC¹ Metal duro con recubrimiento
HT Cermet sin recubrimiento
HC² Cermet con recubrimiento
HW Metal duro sin recubrimiento

Portaherramientas

STACR/L	STFCR/L	STGCR/L	STTCR/L	S***-STFCR/L	E***-STFCR/L
Kr: 90°	Kr: 91°	Kr: 91°	Kr: 60°	Kr: 91°	Kr: 90°
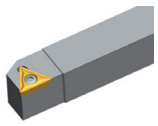	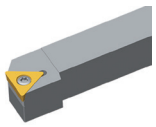	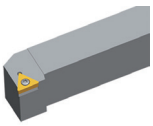	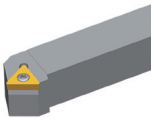		
A324	A325	A326	A327	A386	A407

Código de sistema A52 | Selección de tipos A46 | Información técnica A607 | Parametros A414

TCMT	L	I.C	S	d
09 02	9,63	5,56	2,38	2,5
11 02	11	6,35	2,38	2,8
16 T3	16,5	9,525	3,97	4,4
22 04	22	12,7	4,76	5,5

- Buenas condiciones de mecanizado
- Condiciones normales de mecanizado
- Condiciones desfavorables

Placa de torneado

Placa positiva TC**

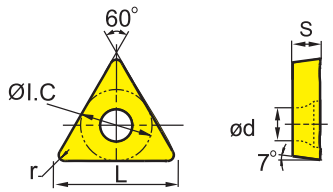

	HC[1] (CVD)											HC[1] (PVD)							HT		HC[2]	HW	
	YBC103	YB6315	YBC152	YBC203	YBC252	YBC352	YBM153	YBM253	YBD102	YB7315	YBD152	YBD152C	YBG101	YBG102	YBG105	YBG205	YBG205H	YB9320	YBS103	YNG151	YNT251	YNG151C	YD101	YD201
P	●	●	●	✱	✱	✱										✱	✱	✱		●	✱	●		
M							○	✱						○	○	✱	✱	✱	○	○	✱	○		
K									●	✱	✱	✱												
N													●	●									●	✱
S														●	●	✱	✱	✱	●				●	✱
H																								

	ISO	r	a_p	f	YBC103	YB6315	YBC152	YBC203	YBC252	YBC352	YBM153	YBM253	YBD102	YB7315	YBD152	YBD152C	YBG101	YBG102	YBG105	YBG205	YBG205H	YB9320	YBS103	YNG151	YNT251	YNG151C	YD101	YD201
EF Acabado	**TCMT090204-EF**	0,4	0,1-1,7	0,05-0,19																●	○							
	TCMT110202-EF	0,2	0,2-2,0	0,05-0,13																●	○							
	TCMT110204-EF	0,4	0,2-2,0	0,05-0,20																●	●							
	TCMT110208-EF	0,8	0,2-2,0	0,1-0,35																	○							
	TCMT16T304-EF	0,4	0,3-3,0	0,05-0,23																●	○							
	TCMT16T308-EF	0,8	0,3-3,0	0,1-0,4							○									●	○							
EM Mecanizado medio	**TCMT090204-EM**	0,4	0,19-2,25	0,06-0,17							○									●	●							
	TCMT110204-EM	0,4	0,2-2,7	0,05-0,30							○									●	●							
	TCMT110208-EM	0,8	0,8-2,7	0,08-0,30																●	○							
	TCMT16T304-EM	0,4	0,25-3,00	0,08-0,23							○									●								
	TCMT16T308-EM	0,8	0,5-3,0	0,1-0,3							○	●								●	●							
	TCMT220408-EM	0,8	1,0-4,0	0,12-0,35																	●							
XM Mecanizado medio	**TCMT16T304-XM**	0,4	1-3,0	0,15-0,3	○			●																				
	TCMT16T308-XM	0,8	1-3,0	0,15-0,35	○			○																				
	TCMT16T312-XM	1,2	1-3,0	0,15-0,4	○			○																				

● Desde el almacén ○ Bajo pedido

YBC152F, YBC252F, YBM153F, YBM253F disponible

HC[1] Metal duro con recubrimiento
HT Cermet sin recubrimiento
HC[2] Cermet con recubrimiento
HW Metal duro sin recubrimiento

Portaherramientas

STACR/L	STFCR/L	STGCR/L	STTCR/L	S***-STFCR/L	E***-STFCR/L
Kr: 90°	Kr: 91°	Kr: 91°	Kr: 60°	Kr: 91°	Kr: 90°
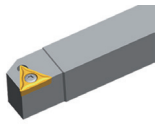	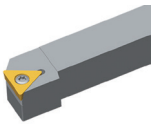	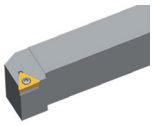	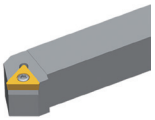	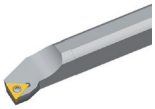	
A324	A325	A326	A327	A386	A407

Código de sistema A52 | Selección de tipos A46 | Información técnica A607 | Parametros A414

Torneado general

Placas intercambiables positivas

TC**	L	I.C	S	d
09 02	9,63	5,56	2,38	2,5
11 02	11	6,35	2,38	2,8
16 T3	16,5	9,525	3,97	4,4
22 04	22	12,7	4,76	5,5

Placa de torneado

- ● Buenas condiciones de mecanizado
- ✱ Condiciones normales de mecanizado
- ✱ Condiciones desfavorables

Placa positiva TC**

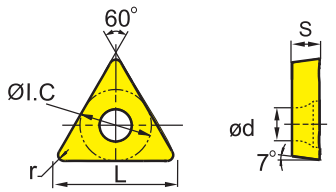

	HC¹ (CVD)												HC¹ (PVD)						HT		HC²		HW		
	YBC103	YB6315	YBC152	YBC203	YBC252	YBC352	YBM153	YBM253	YBD102	YB7315	YBD152	YBD152C	YBG101	YBG102	YBG105	YBG205	YBG205H	YB9320	YBS103	YNG151	YNT251	YNG151C	YD101	YD201	
P	●	●	●	✱	✱	✱										✱	✱	✱		●	✱	●			
M							●	✱						●	●	✱	✱	✱	●	●	✱	●			
K									●	✱	✱	✱													
N													●	●									●	✱	
S														●	●	✱	✱	✱	●				●	✱	
H																									

	ISO	r	a_p	f	YBC103	YB6315	YBC152	YBC203	YBC252	YBC352	YBM153	YBM253	YBD102	YB7315	YBD152	YBD152C	YBG101	YBG102	YBG105	YBG205	YBG205H	YB9320	YBS103	YNG151	YNT251	YNG151C	YD101	YD201
Flat	**TCMW16T308**	0,8	0,5-5,0	0,05-0,60											○													
Mecanizado medio																												
HM	**TCMT090204-HM**	0,4	0,19-2,25	0,06-0,17			○		●				○		●													
	TCMT090208-HM	0,8	0,38-2,25	0,08-0,23			○		○						○													
	TCMT110204-HM	0,4	0,2-2,7	0,07-0,20			○		●				○		●													
	TCMT110208-HM	0,8	0,5-2,7	0,1-0,3			○		●						●													
	TCMT16T304-HM	0,4	0,25-3,00	0,08-0,23			●		●				●		○													
Mecanizado medio	**TCMT16T308-HM**	0,8	0,5-3,0	0,1-0,3			●		●				●		●													
	TCMT16T312-HM	1,2	0,6-3,0	0,12-0,36			○		○																			
HR	**TCMT090208-HR**	0,8	0,5-3,5	0,08-0,50					○						○													
	TCMT110204-HR	0,4	0,5-3,0	0,1-0,4					○																			
	TCMT110208-HR	0,8	1-4	0,1-0,5					○																			
	TCMT16T304-HR	0,4	0,5-4,0	0,1-0,4					●																			
Desbastado	**TCMT16T308-HR**	0,8	1-4	0,12-0,35					●				●		●													
	TCMT16T312-HR	1,2	1,2-4,0	0,14-0,42			○								●													
	TCMT220408-HR	0,8	1,2-4,8	0,14-0,42			○		●						●													

● Desde el almacén ○ Bajo pedido

YBC152F, YBC252F, YBM153F, YBM253F disponible

HC¹ Metal duro con recubrimiento
HT Cermet sin recubrimiento
HC² Cermet con recubrimiento
HW Metal duro sin recubrimiento

Portaherramientas

STACR/L	STFCR/L	STGCR/L	STTCR/L	S***-STFCR/L	E***-STFCR/L
Kr: 90°	Kr: 91°	Kr: 91°	Kr: 60°	Kr: 91°	Kr: 90°
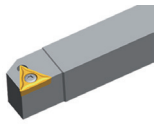	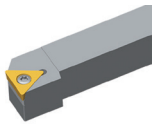	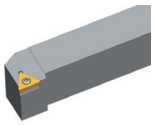	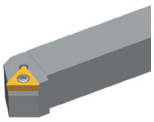		
A324	A325	A326	A327	A386	A407

Código de sistema A52 | Selección de tipos A46 | Información técnica A607 | Parametros A414

Placa de torneado

- ● Buenas condiciones de mecanizado
- ✱ Condiciones normales de mecanizado
- ✱ Condiciones desfavorables

TCMT	L	I.C	S	d
22 04	22	12,7	4,76	5,5

Placa positiva TC**

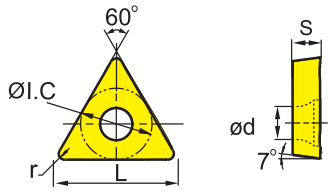

	HC¹ (CVD)											HC¹ (PVD)							HT		HC²	HW	
	YBC103	YB6315	YBC152	YBC203	YBC252	YBC352	YBM153	YBM253	YBD102	YB7315	YBD152	YBD152C	YBG101	YBG102	YBG105	YBG205	YBG205H	YB9320	YBS103	YNG151	YNT251	YNG151C	YD101	YD201
P	●	●	●	✱	✱	✱										✱	✱	✱		●	✱	●		
M							○	✱						○	○	✱	✱	✱	○	○	✱	○		
K									●	✱	✱	✱												
N													●	●									●	✱
S														○	○	✱	✱	✱	○				○	✱
H																								

	ISO	r	a_p	f	YBC103	YB6315	YBC152	YBC203	YBC252	YBC352	YBM153	YBM253	YBD102	YB7315	YBD152	YBD152C	YBG101	YBG102	YBG105	YBG205	YBG205H	YB9320	YBS103	YNG151	YNT251	YNG151C	YD101	YD201
Básico	**TCMT220408**	0,8	1,2-4,8	0,14-0,42									○															

● Desde el almacén ○ Bajo pedido

HC¹ Metal duro con recubrimiento
HT Cermet sin recubrimiento
HC² Cermet con recubrimiento
HW Metal duro sin recubrimiento

Código de sistema A52 | Selección de tipos A46 | Información técnica A607 | Parametros A414

Torneado general

Placas intercambiables positivas

Placa de torneado

- Buenas condiciones de mecanizado
- Condiciones normales de mecanizado
- Condiciones desfavorables

TCGX	L	I.C	S	d
09 02	9,63	5,56	2,38	2,5
11 02	11	6,35	2,38	2,8
16 T3	16,5	9,525	3,97	4,4

Placa positiva TC**

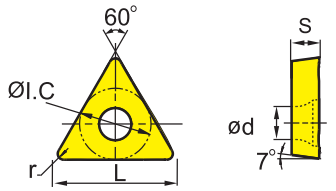

	HC¹ (CVD)												HC¹ (PVD)						HT		HC²		HW	
P	○	○	○	✲	✲	❁									✲	✲	✲		○	✲	○			
M							○	✲						○	○	✲	✲	✲	○	✲	○			
K									○	✲	✲	✲												
N													○	○									○	✲
S														○	○	✲	✲	✲	○				○	✲
H																								

	ISO	r	a_p	f	YBC103	YB6315	YBC152	YBC203	YBC252	YBC352	YBM153	YBM253	YBD102	YB7315	YBD152	YBD152C	YBG101	YBG102	YBG105	YBG205	YBG205H	YB9320	YBS103	YNG151	YNT251	YNG151C	YD101	YD201
LC Mecdo. de aluminio	**TCGX090202-LC**	0,2	0,3-4,0	0,05-0,15																							●	
	TCGX090204-LC	0,4	0,5-4,0	0,1-0,3													●										●	
	TCGX110202-LC	0,2	0,3-5,0	0,05-0,15																							●	
	TCGX110204-LC	0,4	0,5-5,0	0,1-0,3													●										●	
	TCGX110208-LC	0,8	0,5-5,0	0,15-0,60													●										●	
	TCGX16T304-LC	0,4	0,5-7,0	0,1-0,3																							●	
	TCGX16T308-LC	0,8	0,5-7,0	0,15-0,60													●										●	
LH Mecdo. de aluminio	**TCGX090202-LH**	0,2	0,3-4,0	0,05-0,15														○									●	
	TCGX090204-LH	0,4	0,5-4,0	0,1-0,3																							●	
	TCGX110202-LH	0,2	0,3-5,0	0,05-0,15														●									●	
	TCGX110204-LH	0,4	0,5-5,0	0,1-0,3														○									●	
	TCGX110208-LH	0,8	0,5-5,0	0,15-0,60																							●	
	TCGX16T302-LH	0,2	0,5-7,0	0,05-0,15																							●	
	TCGX16T304-LH	0,4	0,5-7,0	0,1-0,3														○									●	
	TCGX16T308-LH	0,8	0,5-7,0	0,15-0,60														○									●	

● Desde el almacén ○ Bajo pedido

HC¹ Metal duro con recubrimiento
HT Cermet sin recubrimiento
HC² Cermet con recubrimiento
HW Metal duro sin recubrimiento

Portaherramientas

STACR/L	STFCR/L	STGCR/L	STTCR/L	S***-STFCR/L	E***-STFCR/L
Kr: 90°	Kr: 91°	Kr: 91°	Kr: 60°	Kr: 91°	Kr: 90°
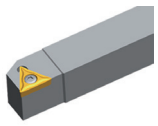	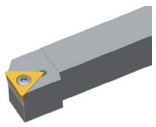	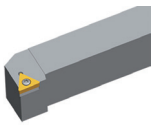	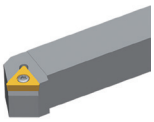	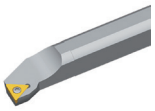	
A324	A325	A326	A327	A386	A407

Código de sistema A52 | Selección de tipos A46 | Información técnica A607 | Parametros A414

Placa de torneado

- Buenas condiciones de mecanizado
- Condiciones normales de mecanizado
- Condiciones desfavorables

TPGH	L	I.C	S	d
09 02	9,63	5,56	2,38	2,8
11 03	11	6,35	3,18	3,18

Placa positiva TP**

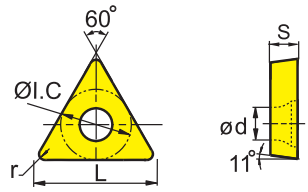

	HC¹ (CVD)												HC¹ (PVD)							HT		HC²	HW		
	YBC103	YB6315	YBC152	YBC203	YBC252	YBC352	YBM153	YBM253	YBD102	YB7315	YBD152	YBD152C	YBG101	YBG102	YBG105	YBG205	YBG205H	YB9320	YBS103	YNG151	YNT251	YNG151C	YD101	YD201	
P	●	●	●	⊛	⊛	⊛										⊛	⊛	⊛		●	⊛	●			
M							○	⊛						○	○	⊛	⊛	⊛	○	○	⊛	○			
K									●	⊛	⊛	⊛													
N													●	●									●	⊛	
S														●	●	⊛	⊛	⊛	●				●	⊛	
H																									

	ISO	r	a_p	f	YBC103	YB6315	YBC152	YBC203	YBC252	YBC352	YBM153	YBM253	YBD102	YB7315	YBD152	YBD152C	YBG101	YBG102	YBG105	YBG205	YBG205H	YB9320	YBS103	YNG151	YNT251	YNG151C	YD101	YD201
Superacabado	**TPGH090202L**	0,2	0,2-3,0	0,05-0,15														●						●	●			
	TPGH090204L	0,4	0,2-3,0	0,05-0,30														○						●	●			
	TPGH110302L	0,2	0,2-3,5	0,05-0,15														●						●	●			
	TPGH110304L	0,4	0,2-3,5	0,05-0,30														●						●	●			

● Desde el almacén ○ Bajo pedido

HC¹ Metal duro con recubrimiento
HT Cermet sin recubrimiento
HC² Cermet con recubrimiento
HW Metal duro sin recubrimiento

Código de sistema A52 | Selección de tipos A46 | Información técnica A607 | Parametros A414

Torneado general

Placas intercambiables positivas

Placa de torneado

- Buenas condiciones de mecanizado
- Condiciones normales de mecanizado
- Condiciones desfavorables

TPGT	L	I.C	S	d
09 02	9,63	5,56	2,38	2,5
11 03	11	6,35	3,18	2,8

Placa positiva TP**

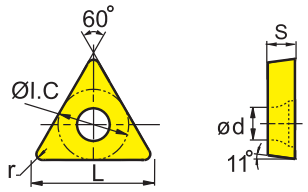

	HC¹ (CVD)												HC¹ (PVD)						HT		HC²		HW		
	YBC103	YB6315	YBC152	YBC203	YBC252	YBC352	YBM153	YBM253	YBD102	YB7315	YBD152	YBD152C	YBG101	YBG102	YBG105	YBG205	YBG205H	YB9320	YBS103	YNG151	YNT251	YNG151C	YD101	YD201	
P	●	●	●	⊛	⊛	⊛										⊛	⊛	⊛		●	⊛	●			
M							○	⊛						○	○	⊛	⊛	⊛	○	○	⊛	○			
K									●	⊛	⊛	⊛													
N													●	●									●	⊛	
S														●	●	⊛	⊛	⊛	●				●	⊛	
H																									

	ISO	r	a_p	f	YBC103	YB6315	YBC152	YBC203	YBC252	YBC352	YBM153	YBM253	YBD102	YB7315	YBD152	YBD152C	YBG101	YBG102	YBG105	YBG205	YBG205H	YB9320	YBS103	YNG151	YNT251	YNG151C	YD101	YD201
SF Acabado	**TPGT090202-SF**	0,2	0,05-2,00	0,05-0,15																						○		
	TPGT090204-SF	0,4	0,05-2,00	0,05-0,25														○						○		○		
	TPGT090208-SF	0,8	0,05-2,00	0,05-0,35																				○				
	TPGT110302-SF	0,2	0,05-2,00	0,05-0,15																				○		○		
	TPGT110304-SF	0,4	0,05-2,00	0,05-0,25																				○		●		
	TPGT110308-SF	0,8	0,05-2,00	0,05-0,35																						○		

● Desde el almacén ○ Bajo pedido

HC¹ Metal duro con recubrimiento
HT Cermet sin recubrimiento
HC² Cermet con recubrimiento
HW Metal duro sin recubrimiento

Portaherramientas

S***-STUPR/L	C***-STUPR/L	E***-STFPR/L
Kr: 93°	Kr: 93°	Kr: 90°
A397	A406	A408

Código de sistema A52 | Selección de tipos A46 | Información técnica A607 | Parametros A414

ZCC·CT

Placa de torneado

- Buenas condiciones de mecanizado
- Condiciones normales de mecanizado
- Condiciones desfavorables

VBMT	L	I.C	S	d
11 02	11	6,35	2,38	2,8
11 03	11	6,35	3,18	2,8
16 04	16,5	9,525	4,76	4,4

Placa positiva VB**

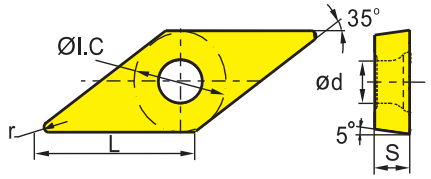

	HC¹ (CVD)											HC¹ (PVD)							HT		HC²	HW	
P	●	●	●	❁	❁	❁									❁	❁	❁		●	❁	●		
M							●	❁					●	●	❁	❁	❁	●	●	❁	●		
K									●	❁	❁	❁											
N													●	●								●	❁
S													●	●	❁	❁	❁	●				●	❁
H																							

	ISO	r	a_p	f	YBC103	YB6315	YBC152	YBC203	YBC252	YBC352	YBM153	YBM253	YBD102	YB7315	YBD152	YBD152C	YBG101	YBG102	YBG105	YBG205	YBG205H	YB9320	YBS103	YNG151	YNT251	YNG151C	YD101	YD201
AHF	**VBMT160402-AHF**	0,2	0,2-2,5	0,05-0,25																		○						
	VBMT160404-AHF	0,4	0,2-3,0	0,05-0,30		●																●						
	VBMT160408-AHF	0,8	0,8-3,5	0,08-0,40		●																●						
	VBMT160412-AHF	1,2	0,8-2,6	0,13-0,4		○																						
Acabado																												
EF	**VBMT110302-EF**	0,2	0,06-1,70	0,03-0,13																●	○							
	VBMT110304-EF	0,4	0,1-1,7	0,05-0,19							●									●	○							
	VBMT110308-EF	0,8	0,13-1,70	0,07-0,26							●									○	○							
	VBMT160404-EF	0,4	0,1-1,8	0,05-0,20							●									●	○							
Acabado	**VBMT160408-EF**	0,8	0,14-1,80	0,07-0,27							○									●	○							
XF	**VBMT110202-XF**	0,2	0,5-2,0	0,08-0,20				○																				
	VBMT110204-XF	0,4	0,5-2,0	0,08-0,20	●																							
	VBMT110302-XF	0,2	0,5-2,0	0,08-0,20				○																				
	VBMT110304-XF	0,4	0,5-2,0	0,08-0,20	●																							
Acabado	**VBMT160404-XF**	0,4	0,5-2,5	0,08-0,20	●																							
	VBMT160408-XF	0,8	0,5-2,5	0,08-0,25	●																							

● Desde el almacén ○ Bajo pedido

YBC152F, YBC252F, YBM153F, YBM253F disponible

HC¹ Metal duro con recubrimiento
HT Cermet sin recubrimiento
HC² Cermet con recubrimiento
HW Metal duro sin recubrimiento

Portaherramientas

SVJBR/L	SVABR/L	SVVBN	SVJBR/L-SC	S***-SVQBR/L	S***-SVUBR/L	S***-SVXBR/L
Kr: 93°	Kr: 90°	Kr: 72°30'	Kr: 93°	Kr: 107°30'	Kr: 93°	Kr: 93°
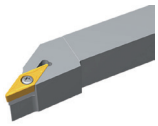	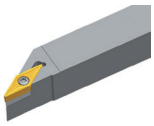	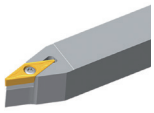	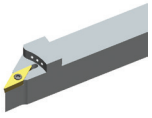	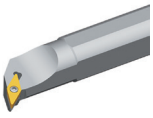		
A314	A315	A316	A357	A391	A392	A393

SVHBR/L
Kr: 107°30'
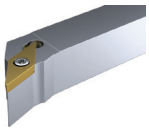
A317

Código de sistema A52 | Selección de tipos A46 | Información técnica A607 | Parametros A414

Torneado general

Placas intercambiables positivas

Placa de torneado

- Buenas condiciones de mecanizado
- Condiciones normales de mecanizado
- Condiciones desfavorables

VBET	L	I.C	S	d
16 04	16,5	9,525	4,76	4,4

Placa positiva VB**

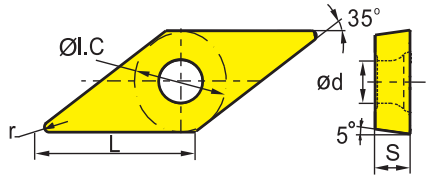

	HC¹ (CVD)												HC¹ (PVD)						HT		HC²		HW		
	YBC103	YB6315	YBC152	YBC203	YBC252	YBC352	YBM153	YBM253	YBD102	YB7315	YBD152	YBD152C	YBG101	YBG102	YBG105	YBG205	YBG205H	YB9320	YBS103	YNG151	YNT251	YNG151C	YD101	YD201	
P	○	○	○	✲	✲	✲										✲	✲	✲		○	✲	○			
M							○	✲						○	○	✲	✲	✲	○	○	✲	○			
K									○	✲	✲	✲													
N													○	○									○	✲	
S														○	○	✲	✲	✲	○				○	✲	
H																									

	ISO	r	a_p	f	YBC103	YB6315	YBC152	YBC203	YBC252	YBC352	YBM153	YBM253	YBD102	YB7315	YBD152	YBD152C	YBG101	YBG102	YBG105	YBG205	YBG205H	YB9320	YBS103	YNG151	YNT251	YNG151C	YD101	YD201
NF	**VBET160404-NF**	0,4	0,2-3,0	0,05-0,30															●									
	VBET160408-NF	0,8	0,2-3,0	0,08-0,40															●									
Acabado																												

● Desde el almacén ○ Bajo pedido

HC¹ Metal duro con recubrimiento
HT Cermet sin recubrimiento
HC² Cermet con recubrimiento
HW Metal duro sin recubrimiento

Portaherramientas

SVJBR/L	SVABR/L	SVVBN	S***-SVQBR/L	S***-SVUBR/L	S***-SVXBR/L
Kr: 93°	Kr: 90°	Kr: 72°30'	Kr: 107°30'	Kr: 93°	Kr: 93°
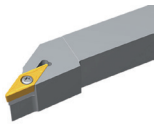	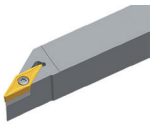	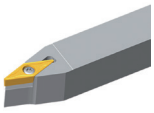	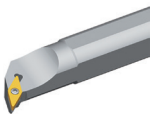		
A314	A315	A316	A391	A392	A393

Código de sistema A52 | Selección de tipos A46 | Información técnica A607 | Parametros A414

Placa de torneado

- Buenas condiciones de mecanizado
- Condiciones normales de mecanizado
- Condiciones desfavorables

VBGT	L	I.C	S	d
11 03	11	6,35	3,18	2,8
16 04	16,6	9,525	4,76	4,4

Placa positiva VB**

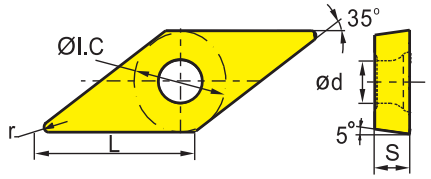

	HC[1] (CVD)											HC[1] (PVD)							HT		HC[2]	HW	
P	●	●	⊛	⊛	⊛										⊛	⊛	⊛		●	⊛	●		
M							○	⊛					○	○	⊛	⊛	⊛	○	○	⊛	○		
K									●	⊛	⊛	⊛											
N												●	●									●	⊛
S													●	○	⊛	⊛	⊛	●				●	⊛
H																							

	ISO	r	a_p	f	YBC103	YB6315	YBC152	YBC203	YBC252	YBC352	YBM153	YBM253	YBD102	YB7315	YBD152	YBD152C	YBG101	YBG102	YBG105	YBG205	YBG205H	YB9320	YBS103	YNG151	YNT251	YNG151C	YD101	YD201
QF	**VBGT110301-QF**	0,1	0,05-0,2	0,03-0,1																	●							
	VBGT110302-QF	0,2	0,1-0,4	0,05-0,2																	●					●		
	VBGT110304-QF	0,4	0,4-1,0	0,1-0,3																	●					○		
	VBGT160402-QF	0,2	0.2-1.0	0.05-0.15	●																●					○		
Acabado	**VBGT160404-QF**	0,4	0.2-1.5	0.08-0.15	●																●					○		
	VBGT160408-QF	0,8	0.5-2	0.05-0.2																	●					○		
SF	**VBGT110302-SF**	0,2	0,05-2,00	0,05-0,15																				○	○	○		
	VBGT110304-SF	0,4	0,05-2,00	0,05-0,20																					○	○		
Acabado																												

● Desde el almacén ○ Bajo pedido

HC[1] Metal duro con recubrimiento
HT Cermet sin recubrimiento
HC[2] Cermet con recubrimiento
HW Metal duro sin recubrimiento

Portaherramientas

SVJBR/L	SVABR/L	SVVBN	SVJBR/L-SC	S***-SVQBR/L	S***-SVUBR/L	S***-SVXBR/L
Kr: 93°	Kr: 90°	Kr: 72°30'	Kr: 93°	Kr: 107°30'	Kr: 93°	Kr: 93°
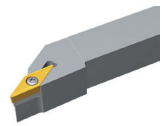	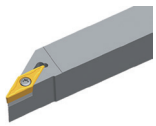	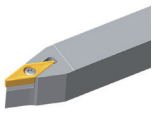	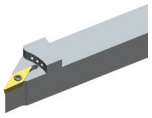	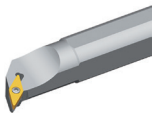	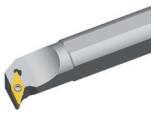	
A314	A315	A316	A357	A391	A392	A393

Código de sistema A52 | Selección de tipos A46 | Información técnica A607 | Parametros A414

Torneado general

Placas intercambiables positivas

Placa de torneado

- ● Buenas condiciones de mecanizado
- ✱ Condiciones normales de mecanizado
- ✱ Condiciones desfavorables

VB**	L	I.C	S	d
11 03	11	6,35	3,18	2,8
16 04	16,5	9,525	4,76	4,4

Placa positiva VB**

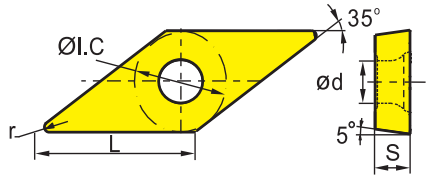

	HC¹ (CVD)												HC¹ (PVD)						HT		HC²	HW	
P	●	●	●	✱	✱	✱										✱	✱	✱	●	✱	●		
M							○	✱						○	○	✱	✱	✱	○	✱	○		
K									●	✱	✱	✱											
N													●	●								●	✱
S														●	●	✱	✱	✱	●			●	✱
H																							

	ISO	r	a_p	f	YBC103	YB6315	YBC152	YBC203	YBC252	YBC352	YBM153	YBM253	YBD102	YB7315	YBD152	YBD152C	YBG101	YBG102	YBG105	YBG205	YBG205H	YB9320	YBS103	YNG151	YNT251	YNG151C	YD101	YD201
NGF	**VBET160408-NGF**	0,8	0,2-3,0	0,08-0,30															●									
	VBET160412-NGF	1,2	0,2-3,0	0,1-0,4															●									
Acabado																												
EM	**VBMT110304-EM**	0,4	0,15-2,00	0,07-0,20							○									●	○							
	VBMT110308-EM	0,8	0,2-2,0	0,09-0,27			○				○									●	○							
	VBMT160404-EM	0,4	0,23-2,70	0,07-0,20							●									●	○							
	VBMT160408-EM	0,8	0,45-2,70	0,09-0,27							●									●	○							
Mecanizado medio																												
HM	**VBMT160404-HM**	0,4	0,23-2,70	0,07-0,20			●		●		●		●															
	VBMT160408-HM	0,8	0,45-2,70	0,09-0,27			●		●		○	●	●		●													
	VBMT160412-HM	1,2	0,54-2,70	0,11-0,32			○		○																			
Mecanizado medio																												
XM	**VBMT160404-XM**	0,4	1-2,5	0,15-0,25	●			○																				
	VBMT160408-XM	0,8	1-2,5	0,15-0,3	●			○																				
	VBMT160412-XM	1,2	1-2,5	0,15-0,35	●			○																				
Mecanizado medio																												

● Desde el almacén ○ Bajo pedido

YBC152F, YBC252F, YBM153F, YBM253F disponible

HC¹ Metal duro con recubrimiento
HT Cermet sin recubrimiento
HC² Cermet con recubrimiento
HW Metal duro sin recubrimiento

Portaherramientas

SVJBR/L	SVABR/L	SVVBN	SVJBR/L-SC	S***-SVQBR/L	S***-SVUBR/L	S***-SVXBR/L
Kr: 93°	Kr: 90°	Kr: 72°30'	Kr: 93°	Kr: 107°30'	Kr: 93°	Kr: 93°
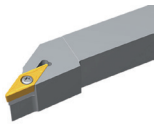	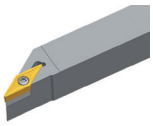	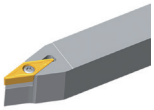	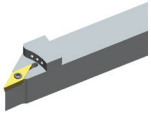	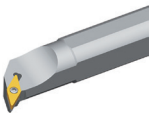		
A314	A315	A316	A357	A391	A392	A393

Código de sistema A52 | Selección de tipos A46 | Información técnica A607 | Parametros A414

Placa de torneado

- Buenas condiciones de mecanizado
- Condiciones normales de mecanizado
- Condiciones desfavorables

VBMT	L	I.C	S	d
16 04	16,5	9,525	4,76	4,4

Placa positiva VB**

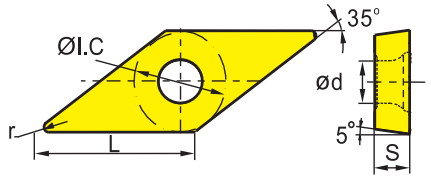

	HC¹ (CVD)											HC¹ (PVD)							HT		HC²	HW	
	YBC103	YB6315	YBC152	YBC203	YBC252	YBC352	YBM153	YBM253	YBD102	YB7315	YBD152	YBD152C	YBG101	YBG102	YBG105	YBG205	YBG205H	YB9320	YBS103	YNG151	YNT251	YNG151C	YD101	YD201
P	●	●	●	✱	✱	✱										✱	✱	✱		●	✱	●		
M							○	✱						○	○	✱	✱	✱	○	○	✱	○		
K									●	✱	✱	✱												
N													●	●									●	✱
S														●	●	✱	✱	✱	●				●	✱
H																								

	ISO	r	a_p	f	YBC103	YB6315	YBC152	YBC203	YBC252	YBC352	YBM153	YBM253	YBD102	YB7315	YBD152	YBD152C	YBG101	YBG102	YBG105	YBG205	YBG205H	YB9320	YBS103	YNG151	YNT251	YNG151C	YD101	YD201
HR	**VBMT160404-HR**	0,4	0,5-3,0	0,1-0,3			○		○																			
	VBMT160408-HR	0,8	0,9-3,6	0,11-0,32			○		○																			
	VBMT160412-HR	1,2	1,08-3,60	0,13-0,38			○		○																			
Desbastado																												
SNR	**VBMT160408-SNR**	0,8	0,5-4,0	0,1-0,3															●				○					
	VBMT160412-SNR	1,2	0,5-4,0	0,3-0,6															●				○					
Desbastado																												

● Desde el almacén ○ Bajo pedido

YBC152F, YBC252F, YBM153F, YBM253F disponible

HC¹ Metal duro con recubrimiento
HT Cermet sin recubrimiento
HC² Cermet con recubrimiento
HW Metal duro sin recubrimiento

Portaherramientas

SVJBR/L	SVABR/L	SVVBN	S***-SVQBR/L	S***-SVUBR/L	S***-SVXBR/L
Kr: 93°	Kr: 90°	Kr: 72°30'	Kr: 107°30'	Kr: 93°	Kr: 93°
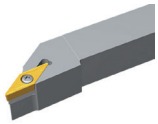	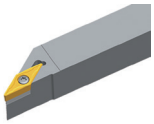	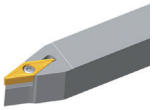	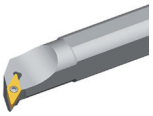		
A314	A315	A316	A391	A392	A393

Código de sistema A52 | Selección de tipos A46 | Información técnica A607 | Parametros A414

Torneado general

Placas intercambiables positivas

Placa de torneado

- Buenas condiciones de mecanizado
- Condiciones normales de mecanizado
- Condiciones desfavorables

VCGT	L	I.C	S	d
11 03	11	6,35	3,18	2,8
16 04	16,6	9,525	4,76	4,4

Placa positiva VC**

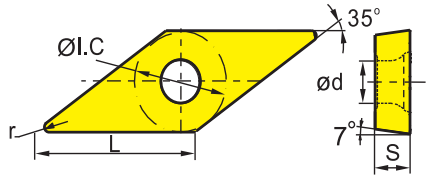

	HC[1] (CVD)												HC[1] (PVD)						HT		HC[2]		HW			
P	●	●	⊛	⊛	⊛											⊛		⊛	●	⊛						
M							○	⊛						○	○	⊛		⊛	○	⊛						
K									●	⊛	⊛	⊛														
N													●	●									●	⊛		
S														●	●	⊛		⊛	●				●	⊛		
H																										

	ISO	r	a_p	f	YBC103	YB6315	YBC152	YBC203	YBC252	YBC352	YBM153	YBM253	YBD102	YB7315	YBD152	YBD152C	YBG101	YBG102	YBG105	YBG205	YBG205H	YB9320	YBS103	YNG151	YNT251	YNG151C	YD101	YD201
SF	**VCGT110302-SF**	0,2	0,05-1,00	0,05-0,15																				●	●	●		
	VCGT110304-SF	0,4	0,05-1,00	0,05-0,25														○		●				●	○	●		
	VCGT160404-SF	0,4	0,05-1,50	0,05-0,25																						●		
Acabado																												
	VCGT110301-QF	0,1	0.1-1	0.05-0.2																	●							
	VCGT110302-QF	0,2	0.1-0.5	0.05-0.1																	●					●		
	VCGT110304-QF	0,4	0.2-0.7	0.08-0.2																	●					○		
	VCGT160402-QF	0,2	0.2-1.5	0.05-0.15	●																●					○		
Acabado	**VCGT160404-QF**	0,4	0.2-1.5	0.08-0.15	●																●					○		
	VCGT160408-QF	0,8	0.5-2	0.05-0.2																	○							

● Desde el almacén ○ Bajo pedido

HC[1] Metal duro con recubrimiento
HT Cermet sin recubrimiento
HC[2] Cermet con recubrimiento
HW Metal duro sin recubrimiento

Portaherramientas

SVVCN	SVJCR/L	SVACR/L-SC	SVJCR/L-SC	S***-SVQCR/L	S***-SVUCR/L	C***-SVQCR/L
Kr: 72°30'	Kr: 93°	Kr: 90°	Kr: 93°	Kr: 107°30'	Kr: 93°	Kr: 107°30'
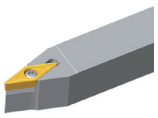	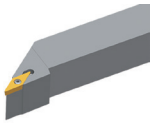	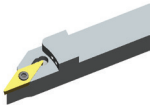	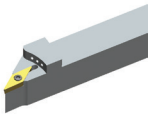			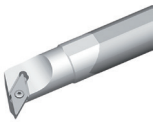
A318	A319	A356	A358	A389	A390	A409

C***-SVUCR/L	S***-SVJCR/L
Kr: 93°	Kr: 93°
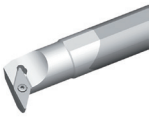	
A410	A388

Código de sistema A52 | Selección de tipos A46 | Información técnica A607 | Parametros A414

Placa de torneado

- Buenas condiciones de mecanizado
- Condiciones normales de mecanizado
- Condiciones desfavorables

VCGT	L	I.C	S	d
11 03	11	6,35	3,18	2,8
16 04	16,5	9,525	4,76	4,4

Placa positiva VC**

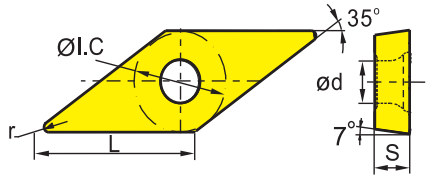

	HC¹ (CVD)												HC¹ (PVD)							HT		HC²	HW		
P	●	●	●	⊛	⊛	⊛										⊛	⊛	⊛		●	⊛	●			
M								○	⊛					○	○	⊛	⊛	⊛	○	○	⊛	○			
K										●	⊛	⊛	⊛												
N														●	●									●	⊛
S															●	⊛	⊛	⊛	●					●	⊛
H																									

	ISO	r	a_p	f	YBC103	YB6315	YBC152	YBC203	YBC252	YBC352	YBM153	YBM253	YBD102	YB7315	YBD152	YBD152C	YBG101	YBG102	YBG105	YBG205	YBG205H	YB9320	YBS103	YNG151	YNT251	YNG151C	YD101	YD201
HF	**VCGT110304-HF**	0,4	0,2-2,0	0,05-0,30																○								
Acabado																												
NF	**VCGT160408-NF**	0,8	0,2-2,0	0,1-0,4															●									
Acabado																												

● Desde el almacén ○ Bajo pedido

HC¹ Metal duro con recubrimiento
HT Cermet sin recubrimiento
HC² Cermet con recubrimiento
HW Metal duro sin recubrimiento

Portaherramientas

SVVCN	SVJCR/L	SVACR/L-SC	SVJCR/L-SC	S***-SVQCR/L	S***-SVUCR/L	C***-SVQCR/L
Kr: 72°30'	Kr: 93°	Kr: 90°	Kr: 93°	Kr: 107°30'	Kr: 93°	Kr: 107°30'
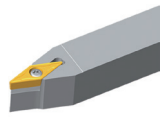	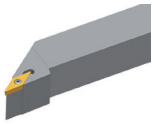	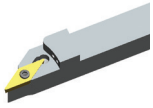	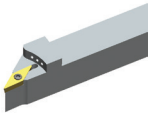	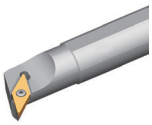		
A318	A319	A356	A358	A389	A390	A409

C***-SVUCR/L	S***-SVJCR/L
Kr: 93°	Kr: 93°
A410	A388

Código de sistema A52 | Selección de tipos A46 | Información técnica A607 | Parametros A414

Torneado general

Placas intercambiables positivas

Placa de fresado/torneado

- Buenas condiciones de mecanizado
- Condiciones normales de mecanizado
- Condiciones desfavorables

VCGX	L	I.C	S	d
11 03	11	6,35	3,18	2,8
16 04	16,6	9,525	4,76	4,4
22 05	22	12,7	5,56	5,5

Placa de fresado/torneado VC**

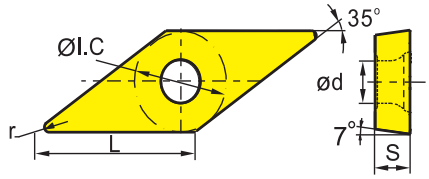

	HC¹ (CVD)												HC¹ (PVD)						HT		HC²		HW	
	YBC103	YB6315	YBC152	YBC203	YBC252	YBC352	YBM153	YBM253	YBD102	YB7315	YBD152	YBD152C	YBG101	YBG102	YBG105	YBG205	YBG205H	YB9320	YBS103	YNG151	YNT251	YNG151C	YD101	YD201
P	○	○	○	✱	✱	✱										✱	✱	✱		○	✱	○		
M							○	✱						○	○	✱	✱	✱	○	○	✱	○		
K									○	✱	✱	✱												
N													○	○									○	✱
S														○	○	✱	✱	✱	○				○	✱
H																								

	ISO	r	a_p	f	YBC103	YB6315	YBC152	YBC203	YBC252	YBC352	YBM153	YBM253	YBD102	YB7315	YBD152	YBD152C	YBG101	YBG102	YBG105	YBG205	YBG205H	YB9320	YBS103	YNG151	YNT251	YNG151C	YD101	YD201
LC Mecdo. de aluminio	**VCGX110301-LC**	0,1	0,3-3,0	0,05-0,10													●			●							●	
	VCGX110302-LC	0,2	0,3-3,0	0,05-0,15													●			○							●	
	VCGX110304-LC	0,4	0,5-3,0	0,1-0,3													●										●	
	VCGX110308-LC	0,8	1-3	0,1-0,5													●										●	
	VCGX160402-LC	0,2	0,5-5,0	0,05-0,10													○										○	
	VCGX160404-LC	0,4	0,5-5,0	0,1-0,3													●										●	
	VCGX160408-LC	0,8	0,5-5,0	0,15-0,60													●										●	
	VCGX160412-LC	1,2	0,5-5,0	0,15-0,80													○										●	
	VCGX220530-LC	3	0,5-7,0	0,25-1,00													●										○	●

● Desde el almacén ○ Bajo pedido

HC¹ Metal duro con recubrimiento
HT Cermet sin recubrimiento
HC² Cermet con recubrimiento
HW Metal duro sin recubrimiento

Portaherramientas

SVVCN	SVJCR/L	SVACR/L-SC	SVJCR/L-SC	S***-SVQCR/L	S***-SVUCR/L	C***-SVQCR/L
Kr: 72°30'	Kr: 93°	Kr: 90°	Kr: 93°	Kr: 107°30'	Kr: 93°	Kr: 107°30'
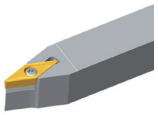	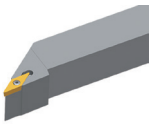	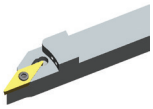	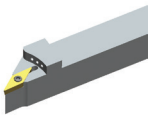			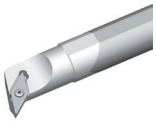
A318	A319	A356	A358	A389	A390	A409

C***-SVUCR/L	S***-SVJCR/L
Kr: 93°	Kr: 93°
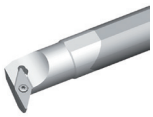	
A410	A388

Código de sistema A52 | Selección de tipos A46 | Información técnica A607 | Parametros A414

VCGX	L	I.C	S	d
11 02	11	6,35	2,38	2,8
11 03	11	6,35	3,18	2,8
16 04	16,6	9,525	4,76	4,4
22 05	22	12,7	5,56	5,5

- Buenas condiciones de mecanizado
- Condiciones normales de mecanizado
- Condiciones desfavorables

Placa de fresado/torneado

Placa de fresado/torneado VC**

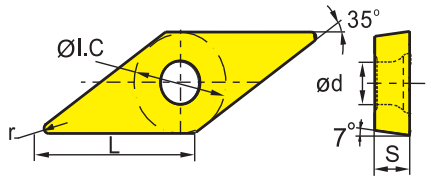

	HC¹ (CVD)												HC¹ (PVD)							HT		HC²	HW	
	YBC103	YB6315	YBC152	YBC203	YBC252	YBC352	YBM153	YBM253	YBD102	YB7315	YBD152	YBD152C	YBG101	YBG102	YBG105	YBG205	YBG205H	YB9320	YBS103	YNG151	YNT251	YNG151C	YD101	YD201
P	○	○	○	⊛	⊛	⊛										⊛	⊛	⊛		○	⊛	○		
M							○	⊛						○	○	⊛	⊛	⊛	○	○	⊛	○		
K									○	⊛	⊛	⊛												
N													○	○									○	⊛
S														○	○	⊛	⊛	⊛	○				○	⊛
H																								

	ISO	r	a_p	f	YBC103	YB6315	YBC152	YBC203	YBC252	YBC352	YBM153	YBM253	YBD102	YB7315	YBD152	YBD152C	YBG101	YBG102	YBG105	YBG205	YBG205H	YB9320	YBS103	YNG151	YNT251	YNG151C	YD101	YD201
LH	**VCGX110204-LH**	0,4	0,5-3,0	0,1-0,3																							●	
	VCGX110301-LH	0,1	0,5-3,0	0,05-0,10																							●	
	VCGX110302-LH	0,2	0,3-3,0	0,05-0,15														●									●	○
	VCGX110304-LH	0,4	0,5-3,0	0,1-0,3														●									●	○
	VCGX110308-LH	0,8	0,5-3,0	0,15-0,60																							●	
	VCGX160402-LH	0,2	0,5-5,0	0,05-0,10														●									●	
Mecdo. de aluminio	**VCGX160404-LH**	0,4	0,5-5,0	0,1-0,3														●									●	
	VCGX160408-LH	0,8	0,5-5,0	0,15-0,60														●									●	
	VCGX160412-LH	1,2	0,5-5,0	0,15-0,80														○									●	
	VCGX220530-LH	3	0,5-7,0	0,25-1,00																							●	○

● Desde el almacén ○ Bajo pedido

HC¹ Metal duro con recubrimiento
HT Cermet sin recubrimiento
HC² Cermet con recubrimiento
HW Metal duro sin recubrimiento

Portaherramientas

SVVCN	SVJCR/L	SVACR/L-SC	SVJCR/L-SC	S***-SVQCR/L	S***-SVUCR/L	C***-SVQCR/L
Kr: 72°30'	Kr: 93°	Kr: 90°	Kr: 93°	Kr: 107°30'	Kr: 93°	Kr: 107°30'
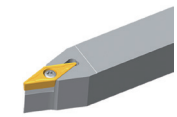	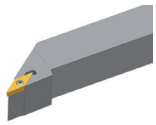	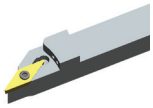	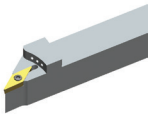	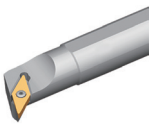		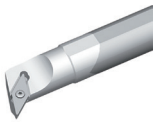
A318	A319	A356	A358	A389	A390	A409

C***-SVUCR/L	S***-SVJCR/L
Kr: 93°	Kr: 93°
A410	A388

Código de sistema A52 | Selección de tipos A46 | Información técnica A607 | Parametros A414

Torneado general

Placas intercambiables positivas

Placa de torneado

- Buenas condiciones de mecanizado
- Condiciones normales de mecanizado
- Condiciones desfavorables

VCMT	L	I.C	S	d
11 03	11	6,35	3,18	2,8
16 04	16	9,525	4,76	4,4

Placa positiva VC**

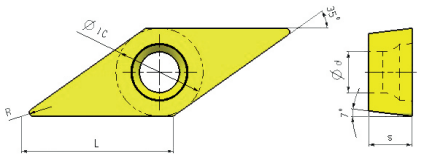

	HC¹ (CVD)												HC¹ (PVD)						HT		HC²		HW	
P	●	●	●	✱	✱	✱									✱	✱	✱		●	✱	●			
M							◐	✱					◐	◐	✱	✱	✱	◐	◐	✱	◐			
K									●	✱	✱	✱												
N													●	●									●	✱
S													●	●	✱	✱	✱	●					●	✱
H																								

	ISO	r	a_p	f	YBC103	YB6315	YBC152	YBC203	YBC252	YBC352	YBM153	YBM253	YBD102	YB7315	YBD152	YBD152C	YBG101	YBG102	YBG105	YBG205	YBG205H	YB9320	YBS103	YNG151	YNT251	YNG151C	YD101	YD201
XF	**VCMT110302-XF**	0,2	0,5-2,0	0,08-0,20				○																				
	VCMT110304-XF	0,4	0,5-2,0	0,08-0,20	●																							
	VCMT110308-XF	0,8	0,5-2,0	0,08-0,25	●																							
	VCMT160404-XF	0,4	0,5-2,5	0,08-0,20	●																							
Acabado	**VCMT160408-XF**	0,8	0,5-2,5	0,08-0,25	●																							

● Desde el almacén ○ Bajo pedido

HC¹ Metal duro con recubrimiento
HT Cermet sin recubrimiento
HC² Cermet con recubrimiento
HW Metal duro sin recubrimiento

Portaherramientas

SVVCN	SVJCR/L	SVACR/L-SC	SVJCR/L-SC	S***-SVQCR/L	S***-SVUCR/L	C***-SVQCR/L
Kr: 72°30'	Kr: 93°	Kr: 90°	Kr: 93°	Kr: 107°30'	Kr: 93°	Kr: 107°30'
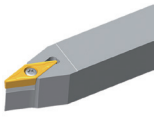	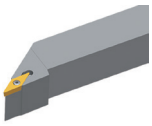	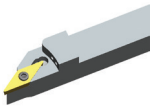	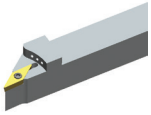			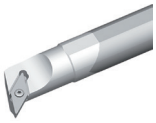
A318	A319	A356	A358	A389	A390	A409

C***-SVUCR/L	S***-SVJCR/L
Kr: 93°	Kr: 93°
A410	A388

Código de sistema A52 | Selección de tipos A46 | Información técnica A607 | Parametros A414

Placa de torneado

- Buenas condiciones de mecanizado
- Condiciones normales de mecanizado
- Condiciones desfavorables

VCMT	L	I.C	S	d
16 04	16	9,525	4,76	4,4

Placa positiva VC**	HC¹ (CVD)											HC¹ (PVD)							HT		HC²	HW	
	YBC103	YB6315	YBC152	YBC203	YBC252	YBC352	YBM153	YBM253	YBD102	YB7315	YBD152	YBD152C	YBG101	YBG102	YBG105	YBG205	YBG205H	YB9320	YBS103	YNG151	YNT251	YNG151C	YD101	YD201
P	●	●	●	✱	✱	✱										✱	✱	✱		●	✱	●		
M							○	✱						○	○	✱	✱	✱	○	○	✱	○		
K									●	✱	✱	✱												
N													●	●									●	✱
S														●	●	✱	✱	✱	●				●	✱
H																								

	ISO	r	a_p	f	YBC103	YB6315	YBC152	YBC203	YBC252	YBC352	YBM153	YBM253	YBD102	YB7315	YBD152	YBD152C	YBG101	YBG102	YBG105	YBG205	YBG205H	YB9320	YBS103	YNG151	YNT251	YNG151C	YD101	YD201
AHF	**VCMT160404-AHF**	0,4	0,5-2,5	0,05-0,3		○																						
	VCMT160408-AHF	0,8	0,6-2,5	0,1-0,35		○																						
	VCMT160412-AHF	1,2	0,5-3,0	0,08-0,35		○																						
Acabado																												
EF	**VCMT160404-EF**	0,4	0,5-2,5	0,05-0,20																●	○							
Mecanizado medio																												
EM	**VCMT160404-EM**	0,4	0,5-2,5	0,05-0,35							○									●	○							
	VCMT160408-EM	0,8	0,5-2,5	0,10-0,45							○									●	○							
Mecanizado medio																												
XM	**VCMT160412-XM**	1,2	1-2,5	0,15-0,35	○			○																				
Mecanizado medio																												

● Desde el almacén ○ Bajo pedido

HC¹ Metal duro con recubrimiento
HT Cermet sin recubrimiento
HC² Cermet con recubrimiento
HW Metal duro sin recubrimiento

Portaherramientas

SVVCN	SVJCR/L	SVJCR/L-SC	S***-SVUCR/L	E***-SVUCR/L
Kr: 72°30'	Kr: 93°	Kr: 93°	Kr: 93°	Kr: 93°
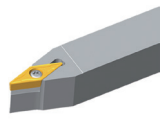	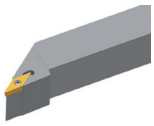	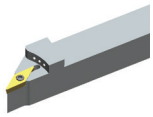		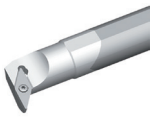
A318	A319	A358	A390	A410

Código de sistema A52 | Selección de tipos A46 | Información técnica A607 | Parametros A414

Torneado general

Código ISO – placas intercambiables para PCBN y PCD

C	N	G	A	12	04	08	T	020	20	–	2	(W)
1	2	3	4	5	6	7	8	9	10		11	12

Forma de placa

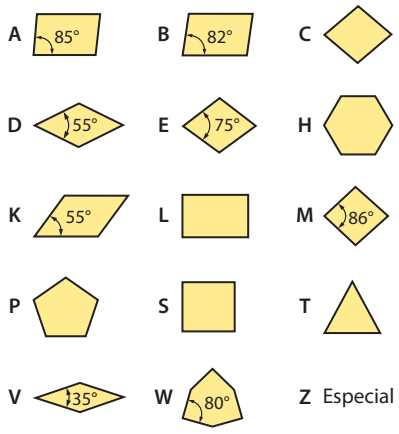

1

Ángulo de incidencia

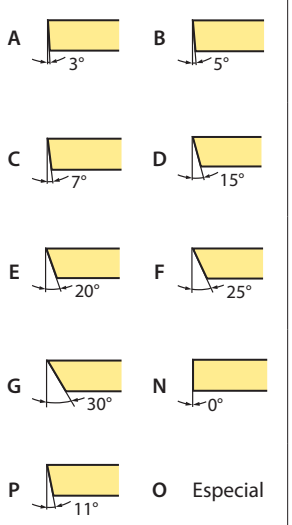

2

Clase de tolerancia

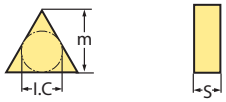

Code	I.C [mm]	m [mm]	S [mm]
A	±0,025	±0,005	±0,025
C	±0,025	±0,013	±0,025
E	±0,025	±0,025	±0,025
F	±0,013	±0,005	±0,025
G	±0,025	±0,025	±0,130
H	±0,013	±0,013	±0,025
J	±0,05–0,15	±0,005	±0,025
K	±0,05–0,15	±0,013	±0,025
L	±0,05–0,15	±0,025	±0,025
M	±0,05–0,15	±0,08–0,20	±0,130
N	±0,05–0,15	±0,08–0,20	±0,025
U	±0,08–0,25	±0,13–0,38	±0,130

3

Características de fijación (sistema métrico)

Forma de placa

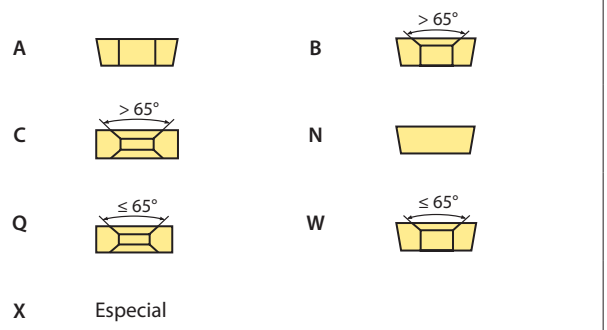

4

Longitud de hélice l [mm]

I.C [mm]	Forma de placa C	D	S	T	V	W
3,97				06		
5,0						
5,56				09		
6,0						
6,35	06	07		11	11	
8,0						
9,525	09	11	09	16	16	06
10,0						
12,0						
12,7	12	15	12	22	22	08
15,875	16		15	27		
16,0		19				
19,05	19		19	33		
20,0						
25,0	25	25				
25,4			25			
31,75						
32						

5

Espesor de placa S [mm]

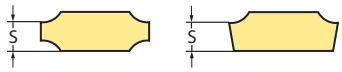

Code	S	Code	S
02	2,38	**06**	6,35
T2	2,58	**T6**	6,75
03	3,18	**07**	7,94
T3	3,97	**09**	9,52
04	4,76	**T9**	9,72
T4	4,96	**11**	11,11
05	5,56	**12**	12,70
T5	5,95		

6

Radio de punta de placa r [mm]

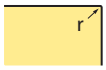

Code	r
00	–
02	0,2
04	0,4
08	0,8
12	1,2
16	1,6
20	2,0
24	2,4
32	3,2
X	Especial
MO	Placa redonda

7

Modelo de hélice

Code	Filo de corte	Forma de placa
E	Redondeado	
F	Filo puntiagudo	
T	Bisel	
S	Bisel + redondeado	

8

Anchura del bisel b [mm]

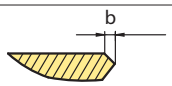

Code	b
010	0,10
015	0,15
020	0,20
025	0,25
030	0,30
035	0,35
040	0,40
045	0,45
050	0,50
100	1,00
200	2,00

9

Ángulo del bisel α

Code	α
05	5°
10	10°
15	15°
20	20°
25	25°
30	30°

10

Número de hélices

Code	Forma
1	
2	
3	
4	

11

Extra

Code	Descripción
W	Wiper
HS	Totalmente cubierto (medio lado sólido)
M	Amarre de ranura (CBN solido)
CB	Rompevirutas (CBN)
MED	Rompevirutas, fino-medio (PCD)
ROF	Rompevirutas, medio-desbaste (PCD)
L (L/R)	Version de tiras (PCD)

12

Placa de torneado (CBN)

- Buenas condiciones de mecanizado
- Condiciones normales de mecanizado
- Condiciones desfavorables

CNGA	L	I.C	S	d
12 04	12,9	12,7	4,76	5,16

Placa negativa CN**

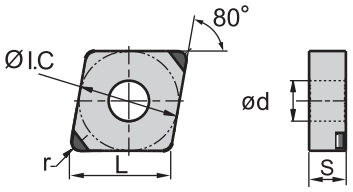

	BL (CBN)				BC (CBN)			BH (CBN)
P								
M								
K								○
N								
S	○			⊛				
H		○	⊛	⊛	○	⊛	⊛	

	ISO	r	a_p	f	YCB112	YCB113	YCB121	YCB131	YCB113C	YCB121C	YCB131C	YCB215
	CNGA120402S01020-2	0,2	0,08-0,50	0,05-0,15			○			○		
	CNGA120402S01225-2	0,2	0,08-0,50	0,05-0,15		○			○			
	CNGA120404E-2	0,4	0,08-0,50	0,05-0,20	○			○				
	CNGA120404S01020-2	0,4	0,08-0,50	0,05-0,20			●			○		○
	CNGA120404S01225-2	0,4	0,08-0,50	0,05-0,20		●			○			
	CNGA120408E-2	0,8	0,08-0,50	0,05-0,25	○			○				
	CNGA120408S01525-2	0,8	0,08-0,50	0,05-0,25		●		●	●			
	CNGA120408S02020-2	0,8	0,08-0,50	0,05-0,25			●			●		○
	CNGA120412E-2	1,2	0,08-0,50	0,05-0,30	○			○				
	CNGA120412S01020-2	1,2	0,08-0,50	0,05-0,30								●
	CNGA120412S01525-2	1,2	0,08-0,50	0,05-0,30		●		●	●			
	CNGA120412S02020-2	1,2	0,08-0,50	0,05-0,30			●			○		
	CNGA120416S01020-2	1,6	0,08-0,50	0,05-0,35								○
	CNGA120416S01525-2	1,6	0,08-0,50	0,05-0,35		○		○	○			
	CNGA120416S02020-2	1,6	0,08-0,50	0,05-0,35			○			○		

● Desde el almacén ○ Bajo pedido

BL CBN con porcentaje reducido de CBN
BC CBN con recubrimiento
BH CBN con porcentaje elevado de CBN

Portaherramientas

DCLNR/L	DCKNR/L	PCBNR/L	PCKNR/L	PCLNR/L	PCBNR/LC	PCLNR/LC
Kr: 95°	Kr: 75°	Kr: 75°	Kr: 75°	Kr: 95°	Kr: 75°	Kr: 95°
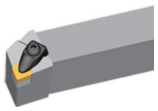	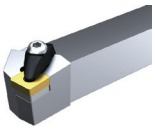	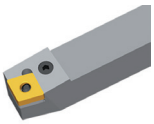	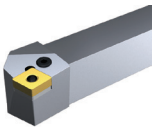	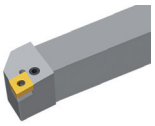	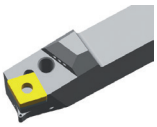	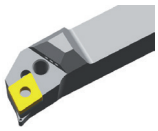
A262	A263	A270	A271	A272	A286	A287

MCBNR/L	MCLNR/L	S***-PCLNR/L
Kr: 75°	Kr: 95°	Kr: 95°
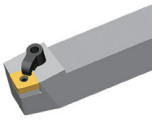	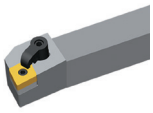	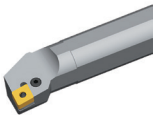
A291	A292	A370

Código de sistema A188 Selección de tipos A46 Información técnica A607 Parametros A414

Placa de torneado (CBN)

- Buenas condiciones de mecanizado
- Condiciones normales de mecanizado
- Condiciones desfavorables

CNGA	L	I.C	S	d
12 04	12,9	12,7	4,76	5,16

Placa negativa CN**

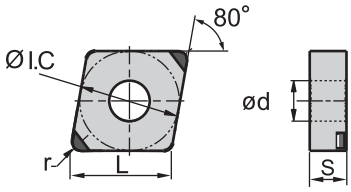

	BL (CBN)				BC (CBN)				BH (CBN)			
P												
M												
K									●			
N												
S	○			⊛								
H		○	⊛	❁	○	⊛	❁					

	ISO	r	a_p	f	YCB112	YCB113	YCB121	YCB131	YCB113C	YCB121C	YCB131C	YCB215
	CNGA120408S01525-2W	0,8	0,08-0,50	0,05-0,25		●		○	○			
	CNGA120408S02020-2W	0,8	0,08-0,50	0,05-0,25			●			○		

● Desde el almacén ○ Bajo pedido

BL CBN con porcentaje reducido de CBN
BC CBN con recubrimiento
BH CBN con porcentaje elevado de CBN

Portaherramientas

DCLNR/L	DCKNR/L	PCBNR/L	PCKNR/L	PCLNR/L	PCBNR/LC	PCLNR/LC
Kr: 95°	Kr: 75°	Kr: 75°	Kr: 75°	Kr: 95°	Kr: 75°	Kr: 95°
	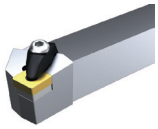	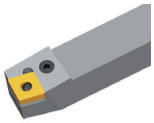	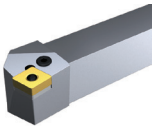	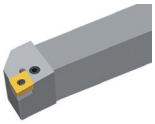	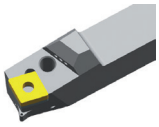	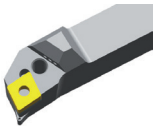
A262	A263	A270	A271	A272	A286	A287

MCBNR/L	MCLNR/L	S***-PCLNR/L
Kr: 75°	Kr: 95°	Kr: 95°
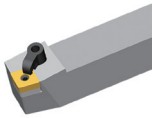	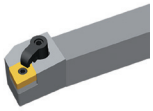	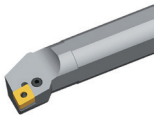
A291	A292	A370

Código de sistema A188 | Selección de tipos A46 | Información técnica A607 | Parametros A414

Placa de torneado (CBN)

- Buenas condiciones de mecanizado
- Condiciones normales de mecanizado
- Condiciones desfavorables

DNGA	L	I.C	S	d
15 06	15,5	12,7	6,35	5,16

Placa negativa DN**

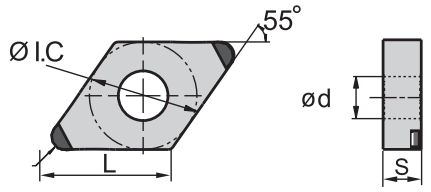

	BL (CBN)				BC (CBN)			BH (CBN)
P								
M								
K								○
N								
S	○			⊛				
H		○	⊛	⊛	○	⊛	⊛	

	ISO	r	a_p	f	YCB112	YCB113	YCB121	YCB131	YCB113C	YCB121C	YCB131C	YCB215
	DNGA150604E-2	0,4	0,08-0,50	0,05-0,20	○			○				
	DNGA150604S01020-2	0,4	0,08-0,50	0,05-0,20			○			○		○
	DNGA150604S01225-2	0,4	0,08-0,50	0,05-0,20		○		○	○			
	DNGA150608E-2	0,8	0,08-0,50	0,05-0,25	○			○				
	DNGA150608S01020-2	0,8	0,08-0,50	0,05-0,25								○
	DNGA150608S01525-2	0,8	0,08-0,50	0,05-0,25		●		●	●			
	DNGA150608S02020-2	0,8	0,08-0,50	0,05-0,25			●			●		
	DNGA150612S01020-2	1,2	0,08-0,50	0,05-0,30								○
	DNGA150612S01525-2	1,2	0,08-0,50	0,05-0,30		●						
	DNGA150612S02020-2	1,2	0,08-0,50	0,05-0,30			●			○		

● Desde el almacén ○ Bajo pedido

BL CBN con porcentaje reducido de CBN
BC CBN con recubrimiento
BH CBN con porcentaje elevado de CBN

Portaherramientas

DDJNR/L	PDJNR/L	PDNNR/L	PDJNR/LC	MDJNR/L	MDPNN	S***-PDSNR/L
Kr: 93°	Kr: 93°	Kr: 63°	Kr: 93°	Kr: 93°	Kr: 62°30'	Kr: 62°30'
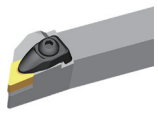	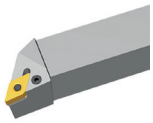	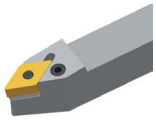	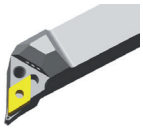	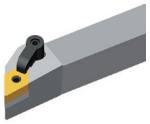		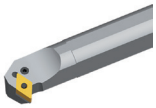
A264	A274	A275	A288	A294	A295	A372

S***-PDUNR/L
Kr: 93°
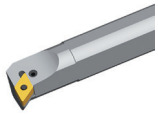
A373

Código de sistema A188 | Selección de tipos A46 | Información técnica A607 | Parametros A414

SNGA	L	I.C	S	d
12 04	12,7	12,7	4,76	5,16

- Buenas condiciones de mecanizado
- Condiciones normales de mecanizado
- Condiciones desfavorables

Placa de torneado (CBN)

Placa negativa SN**

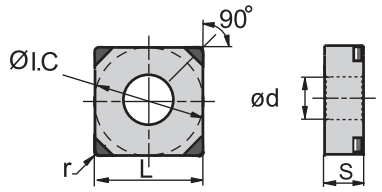

	BL (CBN)				BC (CBN)				BH (CBN)			
	YCB112	YCB113	YCB121	YCB131	YCB113C	YCB121C	YCB131C		YCB215			
P												
M												
K									●			
N												
S	○			⊛								
H		○	⊛	❁	○	⊛	❁					

ISO	r	a_p	f	YCB112	YCB113	YCB121	YCB131	YCB113C	YCB121C	YCB131C	YCB215
SNGA120408S01020-4	0,8	0,08-0,50	0,05-0,25								○
SNGA120408S01525-4	0,8	0,08-0,50	0,05-0,25		○		○	○			
SNGA120408S02020-4	0,8	0,08-0,50	0,05-0,25			○			○		
SNGA120412S01020-4	1,2	0,08-0,50	0,05-0,30								○
SNGA120412S01525-4	1,2	0,08-0,50	0,05-0,30		○		○	○			
SNGA120412S02020-4	1,2	0,08-0,50	0,05-0,30			○			○		

● Desde el almacén ○ Bajo pedido

BL CBN con porcentaje reducido de CBN
BC CBN con recubrimiento
BH CBN con porcentaje elevado de CBN

Portaherramientas

DSBNR/L	PSBNR/L	PSDNN	PSKNR/L	PSSNR/L	PSBNR/LC	MSBNR/L
Kr: 75°	Kr: 75°	Kr: 45°	Kr: 75°	Kr: 45°	Kr: 75°	Kr: 75°
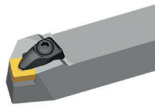	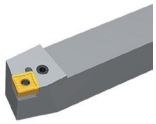	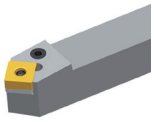	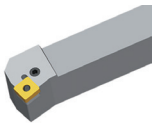	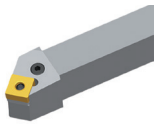	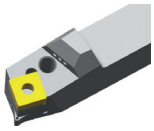	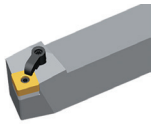
A265	A276	A278	A279	A280	A289	A296

MSRNR/L	MSKNR/L	MSDNN	S***-PSKNR/L
Kr: 75°	Kr: 75°	Kr: 45°	Kr: 75°
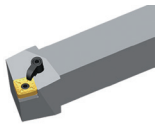	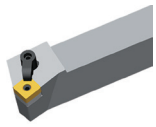	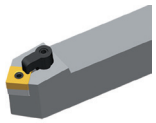	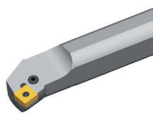
A297	A298	A299	A375

Código de sistema A188 | Selección de tipos A46 | Información técnica A607 | Parametros A414

Torneado general

Placas intercambiables para PCBN y PCD

Placa de torneado (CBN)

- Buenas condiciones de mecanizado
- Condiciones normales de mecanizado
- Condiciones desfavorables

TNGA	L	I.C	S	d
16 04	16,5	9,525	4,76	3,81

Placa negativa TN**

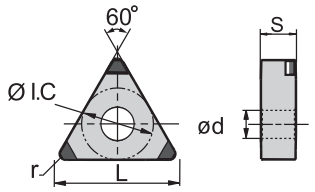

	BL (CBN)				BC (CBN)			BH (CBN)
P								
M								
K								●
N								
S	●			⊛				
H		●	⊛	❁	●	⊛	❁	

	ISO	r	a_p	f	YCB112	YCB113	YCB121	YCB131	YCB113C	YCB121C	YCB131C	YCB215
	TNGA160404S01020-3	0,4	0,08-0,50	0,05-0,20			○			○		○
	TNGA160404S01225-3	0,4	0,08-0,50	0,05-0,20		○			○			
	TNGA160408S01020-3	0,8	0,08-0,50	0,05-0,25								○
	TNGA160408S01525-3	0,8	0,08-0,50	0,05-0,25		○		○	○			
	TNGA160408S02020-3	0,8	0,08-0,50	0,05-0,25			●			○		
	TNGA160412S01020-3	1,2	0,08-0,50	0,05-0,30								○
	TNGA160412S01525-3	1,2	0,08-0,50	0,05-0,30		○		○	○			
	TNGA160412S02020-3	1,2	0,08-0,50	0,05-0,30			○			○		

● Desde el almacén ○ Bajo pedido

BL CBN con porcentaje reducido de CBN
BC CBN con recubrimiento
BH CBN con porcentaje elevado de CBN

Portaherramientas

DTGNR/L	PTFNR/L	PTTNR/L	PTGNR/L	MTGNR/L	MTJNR/L	MTJNR/L
Kr: 91°	Kr: 91°	Kr: 60°	Kr: 90°	Kr: 90°	Kr: 93°	Kr: 93°
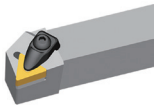	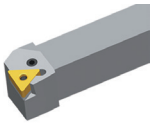	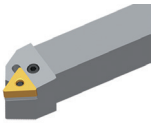	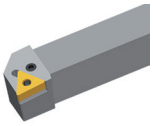	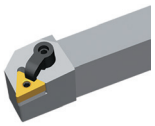	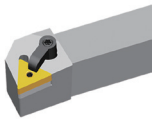	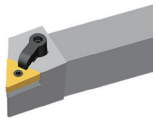
A266	A281	A282	A283	A300	A301	A302

MTFNR/L	S***-PTFNR/L
Kr: 91°	Kr: 90°
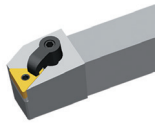	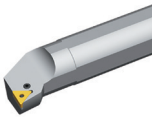
A303	A376

Código de sistema A188 | Selección de tipos A46 | Información técnica A607 | Parametros A414

- Buenas condiciones de mecanizado
- Condiciones normales de mecanizado
- Condiciones desfavorables

VNGA	L	I.C	S	d
16 04	16,6	9,525	4,76	3,81

Placa de torneado (CBN)

Placa negativa VN**

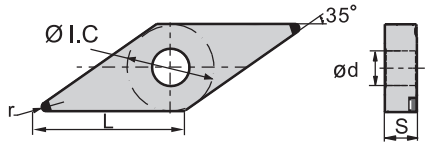

	BL (CBN)				BC (CBN)				BH (CBN)
P									
M									
K									●
N									
S	○			⊛					
H		●	⊛	❁	○	⊛	❁		

	ISO	r	a_p	f	YCB112	YCB113	YCB121	YCB131	YCB113C	YCB121C	YCB131C	YCB215
	VNGA160402S01020-2	0,2	0,08-0,30	0,05-0,20			○					
	VNGA160404S01020-2	0,4	0,08-0,50	0,05-0,20			●			○		○
	VNGA160404S01225-2	0,4	0,08-0,50	0,05-0,20		●			○			
	VNGA160408S01020-2	0,8	0,08-0,50	0,05-0,25								○
	VNGA160408S01525-2	0,8	0,08-0,50	0,05-0,25		●			○			
	VNGA160408S02020-2	0,8	0,08-0,50	0,05-0,25			●			○		

● Desde el almacén ○ Bajo pedido

BL CBN con porcentaje reducido de CBN
BC CBN con recubrimiento
BH CBN con porcentaje elevado de CBN

Portaherramientas

DVVNN	DVJNR/L	MVVNN	MVJNR/L
Kr: 72°30'	Kr: 93°	Kr: 72°30'	Kr: 93°
	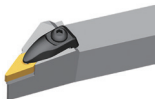		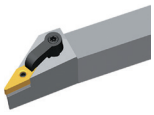
A267	A268	A304	A305

Código de sistema A188 | Selección de tipos A46 | Información técnica A607 | Parametros A414

Placa de torneado (CBN)

- Buenas condiciones de mecanizado
- Condiciones normales de mecanizado
- Condiciones desfavorables

WNGA	L	I.C	S	d
08 04	8,69	12,7	4,76	5,16

Placa negativa WN**

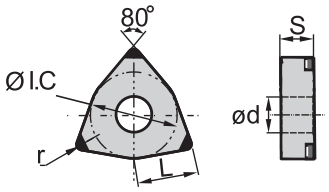

	BL (CBN)	BC (CBN)	BH (CBN)
P			
M			
K			●
N			
S	○ ⊛		
H	● ⊛ ❁	● ⊛ ❁	

	ISO	r	a_p	f	YCB112	YCB113	YCB121	YCB131	YCB113C	YCB121C	YCB131C	YCB215
	WNGA080404S01020-3	0,4	0,08-0,50	0,05-0,20			○			○		○
	WNGA080404S01225-3	0,4	0,08-0,50	0,05-0,20		○			○			
	WNGA080408S01020-3	0,8	0,08-0,50	0,05-0,25								○
	WNGA080408S01525-3	0,8	0,08-0,50	0,05-0,25		○			○			
	WNGA080408S02020-3	0,8	0,08-0,50	0,05-0,25			○			○		
	WNGA080412S01020-3	1,2	0,08-0,50	0,05-0,30								○
	WNGA080412S01525-3	1,2	0,08-0,50	0,05-0,30		○		○	○			
	WNGA080412S02020-3	1,2	0,08-0,50	0,05-0,30			○			○		

● Desde el almacén ○ Bajo pedido

BL CBN con porcentaje reducido de CBN
BC CBN con recubrimiento
BH CBN con porcentaje elevado de CBN

Portaherramientas

DWLNR/L	PWLNR/L	PWLNR/LC	MWLNR/L	S***-PWLNR/L
Kr: 95°	Kr: 95°	Kr: 95°	Kr: 95°	Kr: 95°
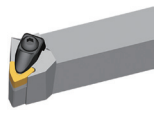	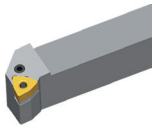	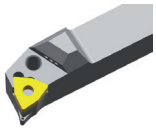	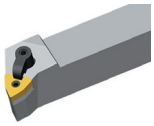	
A269	A285	A290	A306	A378

Código de sistema A188 | Selección de tipos A46 | Información técnica A607 | Parametros A414

Placa de torneado (CBN)

- Buenas condiciones de mecanizado
- Condiciones normales de mecanizado
- Condiciones desfavorables

ZNEX	I.C	S	d
04 01	4,76	1,59	2,3

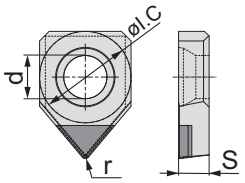

Placa negativa ZN**	BL (CBN)				BC (CBN)				BH (CBN)							
P																
M																
K									●							
N																
S	○			⊛												
H		●	⊛	❁	○	⊛	❁									
ISO					YCB112	YCB113	YCB121	YCB131	YCB113C	YCB121C	YCB131C		YCB215			

ISO	r	a_p	f	YCB112	YCB113	YCB121	YCB131	YCB113C	YCB121C	YCB131C	YCB215
ZNEX040102S01515	0,2	0,08-0,50	0,05-0,15		○	○					
ZNEX040104S01515	0,4	0,08-0,50	0,05-0,20		○	○					

● Desde el almacén ○ Bajo pedido

BL CBN con porcentaje reducido de CBN
BC CBN con recubrimiento
BH CBN con porcentaje elevado de CBN

Portaherramientas
C*-SZLNR/L**
Kr: 95°

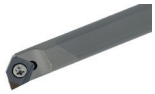

A411

Código de sistema A188 | Selección de tipos A46 | Información técnica A607 | Parametros A414

Placa de torneado (CBN)

- Buenas condiciones de mecanizado
- Condiciones normales de mecanizado
- Condiciones desfavorables

CCGW	L	I.C	S	d
06 02	6,4	6,35	2,38	2,8
09 T3	9,7	9,525	3,97	4,4
12 04	12,9	12,7	4,76	5,5

Placa positiva CC**

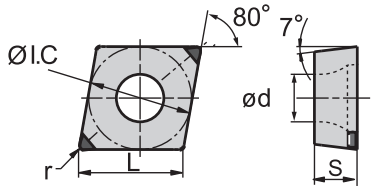

	BL (CBN)				BC (CBN)			BH (CBN)
P								
M								
K								○
N								
S	○			⊛				
H		○	⊛	❁	○	⊛	❁	

ISO	r	a_p	f	YCB112	YCB113	YCB121	YCB131	YCB113C	YCB121C	YCB131C	YCB215
CCGW060202S01020-2	0,2	0,08-0,50	0,05-0,20								○
CCGW060202S01225-2	0,2	0,08-0,50	0,05-0,20		○			○			
CCGW060204S01020-2	0,4	0,08-0,50	0,05-0,20			○			○		○
CCGW060204S01225-2	0,4	0,08-0,50	0,05-0,20		○			○			
CCGW060208S01020-2	0,8	0,08-0,50	0,05-0,25			○					○
CCGW060208S01525-2	0,8	0,08-0,50	0,05-0,25		○			○			
CCGW060208S02020-2	0,8	0,08-0,50	0,05-0,25			○			○		
CCGW09T302S01020-2	0,2	0,08-0,50	0,05-0,15			○			○		○
CCGW09T302S01225-2	0,2	0,08-0,50	0,05-0,15		○						
CCGW09T304S01225-2	0,4	0,08-0,50	0,05-0,20		●						
CCGW09T308S01525-2	0,8	0,08-0,50	0,05-0,25		●						
CCGW09T308S02020-2	0,8	0,08-0,50	0,05-0,25			●			●		
CCGW09T312E-2	1,2	0,08-0,50	0,05-0,30	○			○				
CCGW120404S01020-2	0,4	0,08-0,50	0,05-0,20			○			○		○
CCGW120404S01225-2	0,4	0,08-0,50	0,05-0,20		○			○			
CCGW120408S01020-2	0,8	0,08-0,50	0,05-0,25								○
CCGW120408S01525-2	0,8	0,08-0,50	0,05-0,25		○		○	○			
CCGW120408S02020-2	0,8	0,08-0,50	0,05-0,25			○			○		
CCGW120412S01020-2	1,2	0,08-0,50	0,05-0,30								○
CCGW120412S01525-2	1,2	0,08-0,50	0,05-0,30		○		○	○			
CCGW120412S02020-2	1,2	0,08-0,50	0,05-0,30			○			○		

● Desde el almacén ○ Bajo pedido

BL CBN con porcentaje reducido de CBN
BC CBN con recubrimiento
BH CBN con porcentaje elevado de CBN

Código de sistema A188 Selección de tipos A46 Información técnica A607 Parametros A414

Portaherramientas

SCACR/L	SCLCR/L	SCACR/L-SC	SCLCR/L-SC	A***-SCLCR/L	S***-SCFCR/L	S***-SCLCR
Kr: 90°	Kr: 95°	Kr: 90°	Kr: 95°	Kr: 95°	Kr: 90°	Kr: 95°
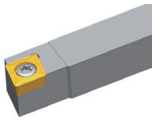	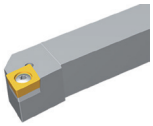	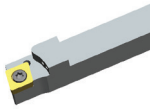	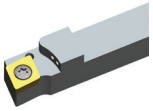			
A309	A310	A350	A351	A379	A398	A399

E***-SCLCR/L
Kr: 95°
A401

Código de sistema A188 | Selección de tipos A46 | Información técnica A607 | Parametros A414

Torneado general

Placas intercambiables para PCBN y PCD

Placa de torneado (CBN)

- Buenas condiciones de mecanizado
- Condiciones normales de mecanizado
- Condiciones desfavorables

DCGW	L	I.C	S	d
07 02	7,8	6,35	2,38	2,8
11 T3	11,6	9,525	3,97	4,4

Placa positiva DC**

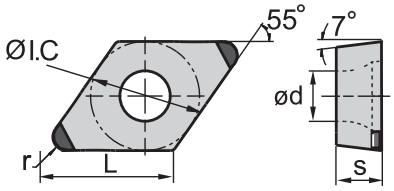

	BL (CBN)				BC (CBN)			BH (CBN)
P								
M								
K								●
N								
S	○		⊛					
H		○	⊛	❁	○	⊛	❁	

ISO	r	a_p	f	YCB112	YCB113	YCB121	YCB131	YCB113C	YCB121C	YCB131C	YCB215
DCGW070202S01020-2	0,2	0,08-0,50	0,05-0,15			●			○		
DCGW070202S01225-2	0,2	0,08-0,50	0,05-0,15		○			○			
DCGW070204S01020-2	0,4	0,08-0,50	0,05-0,20			●			○		○
DCGW070204S01225-2	0,4	0,08-0,50	0,05-0,20		●			○			
DCGW070208S01020-2	0,8	0,08-0,50	0,05-0,25								○
DCGW070208S01525-2	0,8	0,08-0,50	0,05-0,25		●			○			
DCGW070208S02020-2	0,8	0,08-0,50	0,05-0,25			●			○		
DCGW11T302S01020-2	0,2	0,08-0,50	0,05-0,15			○			○		○
DCGW11T302S01225-2	0,2	0,08-0,50	0,05-0,15		○			○			
DCGW11T304E-2	0,4	0,08-0,50	0,05-0,20	○			○				
DCGW11T304S01020-2	0,4	0,08-0,50	0,05-0,20			●			○		●
DCGW11T304S01225-2	0,4	0,08-0,50	0,05-0,20		●			○			
DCGW11T308E-2	0,8	0,08-0,50	0,05-0,25	○			○				
DCGW11T308S01020-2	0,8	0,08-0,50	0,05-0,25			●					●
DCGW11T308S01525-2	0,8	0,08-0,50	0,05-0,25		●		○	●			
DCGW11T308S02020-2	0,8	0,08-0,50	0,05-0,25			●			●		
DCGW11T312E-2	1,2	0,08-0,50	0,05-0,30	○			○				
DCGW11T312S01020-2	1,2	0,08-0,50	0,05-0,25								○

● Desde el almacén ○ Bajo pedido

BL CBN con porcentaje reducido de CBN
BC CBN con recubrimiento
BH CBN con porcentaje elevado de CBN

Portaherramientas

SDACR/L	SDJCR/L	SDNCN	SDACR/L-SC	SDHCR/L-SC	SDJCR/L-SC	SDNCN-SC
Kr: 90°	Kr: 93°	Kr: 62°30'	Kr: 90°	Kr: 107°30'	Kr: 93°	Kr: 62°30'
A311	A312	A313	A352	A353	A354	A355

S***-SDQCR/L	A***-SDUCR/L	S***-SDZCR/L	E***-SDQCR/L	E***-SDUCR/L
Kr: 107°30'	Kr: 93°	Kr: 85°	Kr: 107°30'	Kr: 93°
A381	A382	A383	A403	A405

Código de sistema A188 | Selección de tipos A46 | Información técnica A607 | Parametros A414

- Buenas condiciones de mecanizado
- Condiciones normales de mecanizado
- Condiciones desfavorables

DCGW	L	I.C	S	d
11 T3	11,6	9,525	3,97	4,4

Placa de torneado (CBN)

Placa positiva DC**

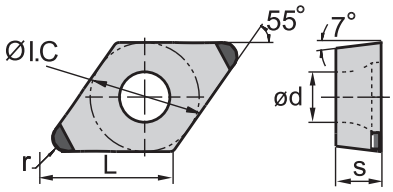

	BL (CBN)				BC (CBN)				BH (CBN)
P									
M									
K									●
N									
S	○			⊛					
H		○	⊛	❁	○	⊛	❁		

	ISO	r	a_p	f	YCB112	YCB113	YCB121	YCB131	YCB113C	YCB121C	YCB131C	YCB215
	DCGW11T304S01020-2W	0,4	0,08-0,50	0,05-0,20					○			

● Desde el almacén ○ Bajo pedido

BL CBN con porcentaje reducido de CBN
BC CBN con recubrimiento
BH CBN con porcentaje elevado de CBN

Portaherramientas

SDACR/L	SDJCR/L	SDNCN	SDACR/L-SC	SDHCR/L-SC	SDJCR/L-SC	SDNCN-SC
Kr: 90°	Kr: 93°	Kr: 62°30'	Kr: 90°	Kr: 107°30'	Kr: 93°	Kr: 62°30'
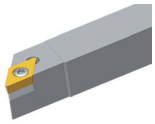	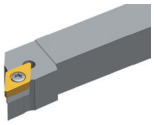	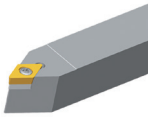	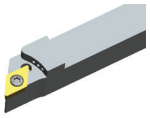	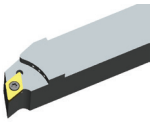	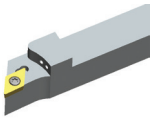	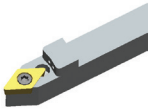
A311	A312	A313	A352	A353	A354	A355

S***-SDQCR/L	A***-SDUCR/L	S***-SDZCR/L	E***-SDQCR/L	E***-SDUCR/L
Kr: 107°30'	Kr: 93°	Kr: 85°	Kr: 107°30'	Kr: 93°
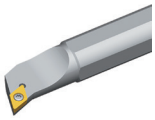		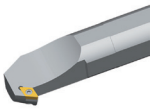	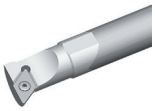	
A381	A382	A383	A403	A405

Código de sistema A188 | Selección de tipos A46 | Información técnica A607 | Parametros A414

Torneado general

Placas intercambiables para PCBN y PCD

Placa de torneado (CBN)

- Buenas condiciones de mecanizado
- Condiciones normales de mecanizado
- Condiciones desfavorables

TCGW	L	I.C	S	d
11 02	11	6,35	2,5	2,5
16 T3	16,5	9,525	3,97	4,4

Placa positiva TC**

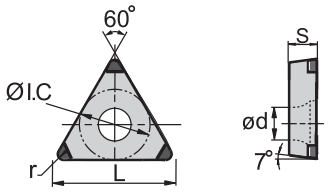

	BL (CBN)				BC (CBN)			BH (CBN)
P								
M								
K								●
N								
S	○			❁				
H		○	❁	❁	○	❁	❁	

	ISO	r	a_p	f	YCB112	YCB113	YCB121	YCB131	YCB113C	YCB121C	YCB131C	YCB215
	TCGW110204S01020-3	0,4	0,08-0,50	0,05-0,20			○			○		○
	TCGW110204S01225-3	0,4	0,08-0,50	0,05-0,20		○			○			
	TCGW110208S01015-3	0,8	0,08-0,5	0,05-0,25					○			
	TCGW110208S01020-3	0,8	0,08-0,50	0,05-0,25								○
	TCGW110208S01525-3	0,8	0,08-0,50	0,05-0,25		○			○			
	TCGW110208S02020-3	0,8	0,08-0,50	0,05-0,25						○		
	TCGW16T304S01020-3	0,4	0,08-0,50	0,05-0,20			●			○		○
	TCGW16T304S01225-3	0,4	0,08-0,50	0,05-0,20		●			○			
	TCGW16T308S01020-3	0,8	0,08-0,50	0,05-0,25								○
	TCGW16T308S01525-3	0,8	0,08-0,50	0,05-0,25		●			○			
	TCGW16T308S02020-3	0,8	0,08-0,50	0,05-0,25			●			○		
	TCGW110204S01020-3W	0,4	0,08-0,50	0,05-0,20					○			

● Desde el almacén ○ Bajo pedido

BL CBN con porcentaje reducido de CBN
BC CBN con recubrimiento
BH CBN con porcentaje elevado de CBN

Portaherramientas

STACR/L	STFCR/L	STGCR/L	STTCR/L	S***-STFCR/L	E***-STFCR/L
Kr: 90°	Kr: 91°	Kr: 91°	Kr: 60°	Kr: 91°	Kr: 90°
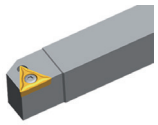	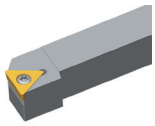	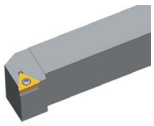	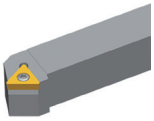	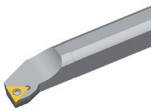	
A324	A325	A326	A327	A386	A407

Código de sistema A188 | Selección de tipos A46 | Información técnica A607 | Parametros A414

Placa de torneado (CBN)

- Buenas condiciones de mecanizado
- Condiciones normales de mecanizado
- Condiciones desfavorables

VBGW	L	I.C	S	d
11 02	11	6,35	2,38	2,8
16 04	16,6	9,525	4,76	4,4

Placa positiva VB**

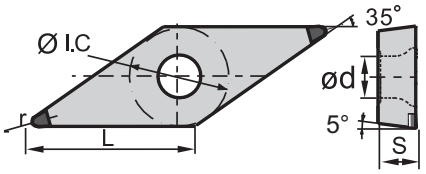

	BL (CBN)				BC (CBN)			BH (CBN)
	YCB112	YCB113	YCB121	YCB131	YCB113C	YCB121C	YCB131C	YCB215
P								
M								
K								●
N								
S	○			⊛				
H		○	⊛	❁	○	⊛	❁	

	ISO	r	a_p	f	YCB112	YCB113	YCB121	YCB131	YCB113C	YCB121C	YCB131C	YCB215
	VBGW110202S01020-2	0,2	0,08-0,50	0,05-0,15			○					
	VBGW160402S01020-2	0,2	0,08-0,30	0,05-0,20			○					
	VBGW160402S01225-2	0,2	0,08-0,30	0,05-0,20		○						
	VBGW160404S01020-2	0,4	0,08-0,50	0,05-0,20			●	○		○		○
	VBGW160404S01225-2	0,4	0,08-0,50	0,05-0,20		●			○			
	VBGW160408S01020-2	0,8	0,08-0,50	0,05-0,25								○
	VBGW160408S01525-2	0,8	0,08-0,50	0,05-0,25		●			○			
	VBGW160408S02020-2	0,8	0,08-0,50	0,05-0,25			●			○		

● Desde el almacén ○ Bajo pedido

BL CBN con porcentaje reducido de CBN
BC CBN con recubrimiento
BH CBN con porcentaje elevado de CBN

Portaherramientas

SVJBR/L	SVABR/L	SVVBN	SVHBR/L	S***-SVQBR/L	S***-SVUBR/L	S***-SVXBR/L
Kr: 93°	Kr: 90°	Kr: 72°30'	Kr: 107°30'	Kr: 107°30'	Kr: 93°	Kr: 93°
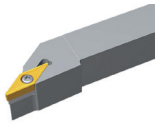	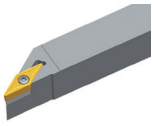	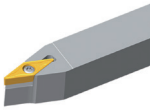	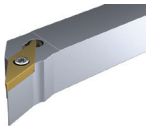	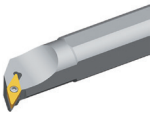		
A314	A315	A316	A317	A391	A392	A393

Código de sistema A188 | Selección de tipos A46 | Información técnica A607 | Parametros A414

Placa de torneado (CBN)

- Buenas condiciones de mecanizado
- Condiciones normales de mecanizado
- Condiciones desfavorables

VCGW	L	I.C	S	d
11 03	11,1	6,35	3,18	2,8
16 04	16,6	9,525	4,76	4,4

Placa positiva VC**

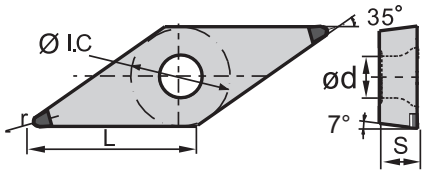

	BL (CBN)	BC (CBN)	BH (CBN)
P			
M			
K			●
N			
S	○ ⊛		
H	● ⊛ ⊛ ⊛	● ⊛ ⊛	

	ISO	r	a_p	f	YCB112	YCB113	YCB121	YCB131	YCB113C	YCB121C	YCB131C	YCB215
	VCGW110302E-2	0,2	0,08-0,50	0,05-0,15	○			○				
	VCGW110304E-2	0,4	0,08-0,50	0,05-0,20	○			○				
	VCGW160404E-2	0,4	0,08-0,50	0,05-0,20	○			○				○
	VCGW160404S01020-2	0,4	0,08-0,50	0,05-0,20			●			○		○
	VCGW160404S01225-2	0,4	0,08-0,50	0,05-0,20		●			○			
	VCGW160408E-2	0,8	0,08-0,50	0,05-0,25	○			○				
	VCGW160408S01020-2	0,8	0,08-0,50	0,05-0,25								○
	VCGW160408S01525-2	0,8	0,08-0,50	0,05-0,25		●			○			
	VCGW160408S02020-2	0,8	0,08-0,50	0,05-0,25			●			○		
	VCGW160412E-2	1,2	0,08-0,50	0,05-0,30	○			○				

● Desde el almacén ○ Bajo pedido

BL CBN con porcentaje reducido de CBN
BC CBN con recubrimiento
BH CBN con porcentaje elevado de CBN

Portaherramientas

SVVCN	SVJCR/L	SVACR/L-SC	SVJCR/L-SC	S***-SVQCR/L	S***-SVUCR/L	C***-SVQCR/L
Kr: 72°30'	Kr: 93°	Kr: 90°	Kr: 93°	Kr: 107°30'	Kr: 93°	Kr: 107°30'
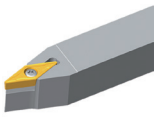	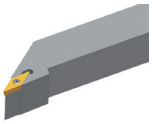	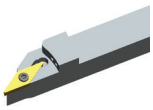	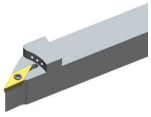	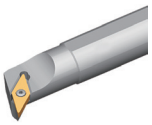		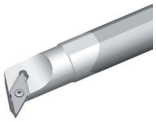
A318	A319	A356	A358	A389	A390	A409

S***-SVJCR/L	C***-SVUCR/L
Kr: 93°	Kr: 93°
A388	A410

Código de sistema A188 Selección de tipos A46 Información técnica A607 Parametros A414

Placa de torneado (CBN)

- Buenas condiciones de mecanizado
- Condiciones normales de mecanizado
- Condiciones desfavorables

CNGN	L	I.C	S
09 03	9,7	9,525	3,18
12 04	12,9	12,7	4,76

Placa negativa CN**

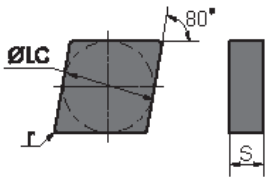

	BL (CBN)	BC (CBN)	BH (CBN)
P			
M			
K			⊛
N			
S			
H	⊛	⊛	

	ISO	r	a_p	f	YZB630	YZB630C	YZB223
	CNGN090308S01525	0,8	0,5-2,0	0,3-0,5	○	○	
	CNGN090308T01525	0,8	0,5-2,0	0,3-0,5			○
	CNGN090312S01525	1,2	0,5-2,0	0,3-0,5	○	○	
	CNGN090312T01525	1,2	0,5-2,0	0,3-0,5			○
	CNGN120408S01525	0,8	0,5-2,0	0,3-0,5	○	○	
	CNGN120408T01525	0,8	0,5-2,0	0,3-0,5			●
	CNGN120412S01525	1,2	0,5-2,0	0,3-0,5	●	○	
	CNGN120412T01525	1,2	0,5-2,0	0,3-0,5			●
	CNGN120416S01525	1,6	0,5-2,0	0,3-0,5	○	○	
	CNGN120408T01525-M	0,8	0,5-2,0	0,3-0,5			○
	CNGN120412T01525-M	1,2	0,5-2,0	0,3-0,5			○
	CNGN120416T01525-M	1,6	0,5-2,0	0,3-0,5			○

● Desde el almacén ○ Bajo pedido

BL CBN con porcentaje reducido de CBN
BC CBN con recubrimiento
BH CBN con porcentaje elevado de CBN

Portaherramientas
CCLNR/L
Kr: 95°

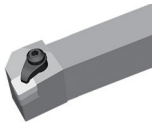

A336

Código de sistema A188 | Selección de tipos A46 | Información técnica A607 | Parametros A414

Placa de torneado (CBN)

- Buenas condiciones de mecanizado
- Condiciones normales de mecanizado
- Condiciones desfavorables

RNGN	I.C	S
09 03	9,525	3,18
12 04	12,7	4,76

Placa negativa RN**				BL (CBN)	BC (CBN)	BH (CBN)
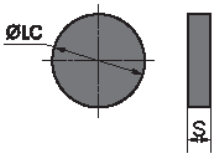			P			
			M			
			K			⊛
			N			
			S			
			H	⊛	⊛	
ISO		a_p	f	YZB630	YZB630C	YZB223
	RNGN090300S01525	0,2-2,0	0,08-0,25	○	○	
	RNGN090300T01525	0,2-2,0	0,08-0,25			○
	RNGN120400S01525	0,3-2,4	0,1-0,4	○	○	
	RNGN120400T01525	0,3-2,4	0,1-0,4			●

● Desde el almacén ○ Bajo pedido

BL CBN con porcentaje reducido de CBN
BC CBN con recubrimiento
BH CBN con porcentaje elevado de CBN

Portaherramientas
CRDNN

A342

Código de sistema A188 | Selección de tipos A46 | Información técnica A607 | Parametros A414

SNGN	L	I.C	S
12 04	12,7	12,7	4,76

- Buenas condiciones de mecanizado
- Condiciones normales de mecanizado
- Condiciones desfavorables

Placa de torneado (CBN)

Placa negativa SN**

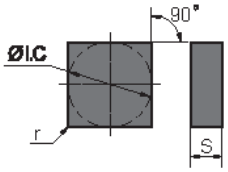

	BL (CBN)	BC (CBN)	BH (CBN)
P			
M			
K			⊛
N			
S			
H	⊛	⊛	

	ISO	r	a_p	f	YZB630	YZB630C	YZB223
	SNGN120408S01525	0,8	0,5-2,0	0,3-0,5	○	○	
	SNGN120408T01525	0,8	0,5-2,0	0,3-0,5			●
	SNGN120412S01525	1,2	0,5-2,0	0,3-0,5	○	○	
	SNGN120412T01525	1,2	0,5-2,0	0,3-0,5			○
	SNGN120416T02020	1,6	0,1-0,6	0,1-0,4			○
	SNGN120412T01525-M	1,2	0,5-2,0	0,3-0,5			○
	SNGN120416T01525-M	1,6	0,5-2,0	0,3-0,5			●

● Desde el almacén ○ Bajo pedido

BL CBN con porcentaje reducido de CBN
BC CBN con recubrimiento
BH CBN con porcentaje elevado de CBN

Portaherramientas

CSKNR/L	CSRNR/L	CSDNN
Kr: 75°	Kr: 75°	Kr: 45°
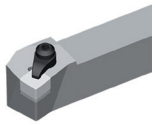	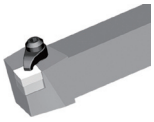	
A340	A341	A343

Código de sistema A188 | Selección de tipos A46 | Información técnica A607 | Parametros A414

- Buenas condiciones de mecanizado
- Condiciones normales de mecanizado
- Condiciones desfavorables

TNGN	L	I.C	S
11 04	11	6,35	4,76

Placa de torneado (CBN)

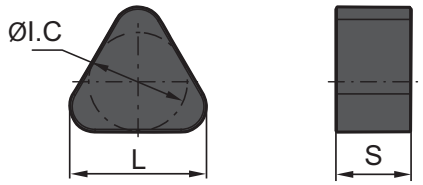

Placa negativa TN**		BL (CBN)	BC (CBN)	BH (CBN)
	P			
	M			
	K			✪
	N			
	S			
	H	✪	✪	

	ISO	r	a_p	f	YZB630	YZB630C	YZB223
	TNGN110416T01525	1,6	0,1-0,5	0,1-0,6			○

● Desde el almacén ○ Bajo pedido

BL CBN con porcentaje reducido de CBN
BC CBN con recubrimiento
BH CBN con porcentaje elevado de CBN

Código de sistema A188 | Selección de tipos A46 | Información técnica A607 | Parametros A414

Buenas condiciones de mecanizado
Condiciones normales de mecanizado
Condiciones desfavorables

WNGN	L	I.C	S
08 04	8,69	12,7	4,76

Placa de torneado (CBN)

Placa negativa WN**		BL (CBN)	BC (CBN)	BH (CBN)
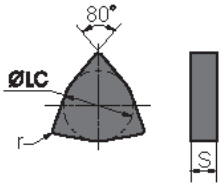	P			
	M			
	K			⊛
	N			
	S			
	H	⊛	⊛	

	ISO	r	a_p	f	YZB630	YZB630C	YZB223
	WNGN080408T01525	0,8	0,5-2,0	0,3-0,5			○
	WNGN080412T01525	1,2	0,5-2,0	0,3-0,5			○
	WNGN080416T01525	1,6	0,5-2,0	0,3-0,5			○
	WNGN080408T01525-M	0,8	0,5-2,0	0,3-0,5			○
	WNGN080412T01525-M	1,2	0,5-2,0	0,3-0,5			○
	WNGN080416T01525-M	1,6	0,5-2,0	0,3-0,5			○

● Desde el almacén ○ Bajo pedido

BL CBN con porcentaje reducido de CBN
BC CBN con recubrimiento
BH CBN con porcentaje elevado de CBN

Código de sistema A188 | Selección de tipos A46 | Información técnica A607 | Parametros A414

Placa de torneado (PCD)

- Buenas condiciones de mecanizado
- Condiciones normales de mecanizado
- Condiciones desfavorables

CNGA	L	I.C	S	d
12 04	12,9	12,7	4,76	5,16

Placa negativa CN**

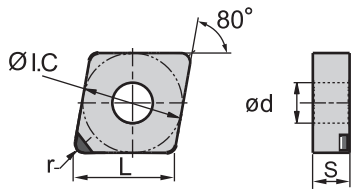

	DP
P	
M	
K	
N	●
S	
H	

	ISO	r	a_p	f	YCD421
	CNGA120402F-1	0,2	0,08-0,50	0,05-0,15	○
	CNGA120404F-1	0,4	0,08-0,50	0,05-0,20	○
	CNGA120408F-1	0,8	0,08-0,50	0,05-0,25	○
	CNGA120412F-1	1,2	0,08-0,50	0,05-0,30	○

● Desde el almacén ○ Bajo pedido

DP Diamante policristalino

Portaherramientas

DCLNR/L	DCKNR/L	PCBNR/L	PCKNR/L	PCLNR/L	PCBNR/LC	PCLNR/LC
Kr: 95°	Kr: 75°	Kr: 75°	Kr: 75°	Kr: 95°	Kr: 75°	Kr: 95°
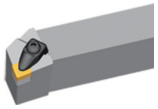	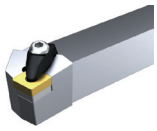	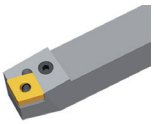	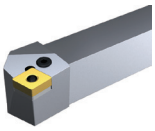	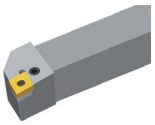	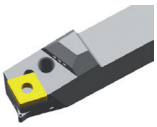	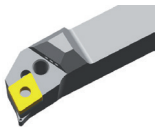
A262	A263	A270	A271	A272	A286	A287

MCBNR/L	MCLNR/L	S***-PCLNR/L
Kr: 75°	Kr: 95°	Kr: 95°
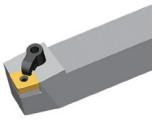	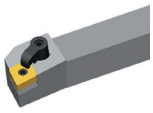	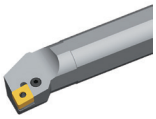
A291	A292	A370

Código de sistema A188 Selección de tipos A46 Información técnica A607 Parametros A414

- Buenas condiciones de mecanizado
- Condiciones normales de mecanizado
- Condiciones desfavorables

DNGA	L	I.C	S	d
15 06	15,5	12,7	6,35	5,16

Placa de torneado (PCD)

Placa negativa DN**

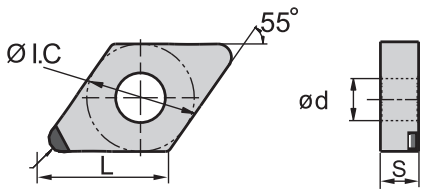

	DP
P	
M	
K	
N	●
S	
H	

ISO	r	a_p	f	YCD421
DNGA150602F-1	0,2	0,08-0,50	0,05-0,15	○
DNGA150604F-1	0,4	0,08-0,50	0,05-0,20	○
DNGA150608F-1	0,8	0,08-0,50	0,05-0,25	○

● Desde el almacén ○ Bajo pedido

DP Diamante policristalino

Portaherramientas

DDJNR/L	PDJNR/L	PDNNR/L	PDJNR/LC	MDJNR/L	MDPNN	S***-PDSNR/L
Kr: 93°	Kr: 93°	Kr: 63°	Kr: 93°	Kr: 93°	Kr: 62°30'	Kr: 62°30'
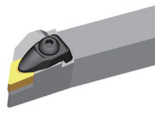	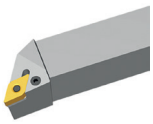	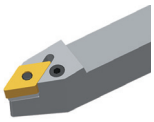	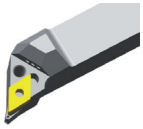	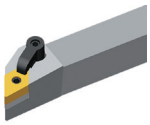	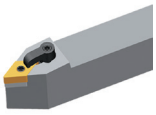	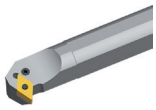
A264	A274	A275	A288	A294	A295	A372

S***-PDUNR/L
Kr: 93°
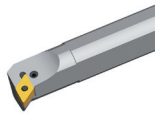
A373

Código de sistema A188 | Selección de tipos A46 | Información técnica A607 | Parametros A414

Placa de torneado (PCD)

- Buenas condiciones de mecanizado
- Condiciones normales de mecanizado
- Condiciones desfavorables

VNGA	L	I.C	S	d
16 04	16,6	9,525	4,76	3,81

Placa negativa VN**

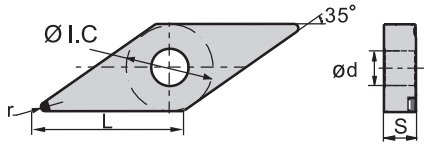

	DP
P	
M	
K	
N	●
S	
H	

	ISO	r	a_p	f	YCD421
	VNGA160402F-1	0,2	0,08-0,50	0,05-0,15	○
	VNGA160404F-1	0,4	0,08-0,50	0,05-0,20	○

● Desde el almacén ○ Bajo pedido

DP Diamante policristalino

Portaherramientas

DVVNN	DVJNR/L	MVVNN	MVJNR/L
Kr: 72°30'	Kr: 93°	Kr: 72°30'	Kr: 93°
	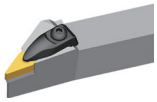		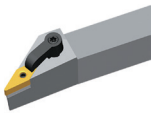
A267	A268	A304	A305

Código de sistema A188 | Selección de tipos A46 | Información técnica A607 | Parametros A414

CCGT	L	I.C	S	d
06 02	6,4	6,35	2,38	2,8
09 T3	9,7	9,525	3,97	4,4
12 04	12,9	12,7	4,76	5,56

- Buenas condiciones de mecanizado
- Condiciones normales de mecanizado
- Condiciones desfavorables

Placa de torneado (PCD)

Placa positiva CC**

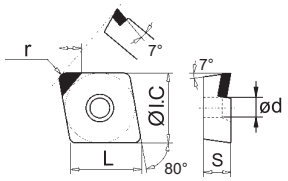

	DP
P	
M	
K	
N	
S	
H	

	ISO	r	a_p	f	YCD421
	CCGT060202F-1	0,2	0,05-0,50	0,05-0,15	○
	CCGT060204F-1	0,4	0,08-0,50	0,05-0,20	●
	CCGT060208F-1	0,8	0,08-0,50	0,05-0,25	○
	CCGT09T302F-1	0,2	0,08-0,50	0,05-0,15	○
	CCGT09T304F-1	0,4	0,08-0,50	0,05-0,20	○
	CCGT09T308F-1	0,8	0,08-0,50	0,05-0,25	○
	CCGT120402F-1	0,2	0,08-0,50	0,05-0,15	○
	CCGT120404F-1	0,4	0,08-0,50	0,05-0,20	○
	CCGT060201F-1MED	0,1	0,05-0,10	0,05-0,08	○
	CCGT060202F-1MED	0,2	0,05-0,30	0,05-0,15	○
	CCGT060204F-1MED	0,4	0,08-0,50	0,05-0,20	○
	CCGT060208F-1MED	0,8	0,08-0,50	0,05-0,25	○
	CCGT09T302F-1MED	0,2	0,08-0,50	0,05-0,15	○
	CCGT09T304F-1MED	0,4	0,08-0,50	0,05-0,20	○
	CCGT09T308F-1MED	0,8	0,08-0,50	0,05-0,25	○

● Desde el almacén ○ Bajo pedido

DP Diamante policristalino

Portaherramientas

SCACR/L	SCLCR/L	SCACR/L-SC	SCLCR/L-SC	A***-SCLCR/L	S***-SCFCR/L	S***-SCLCR
Kr: 90°	Kr: 95°	Kr: 90°	Kr: 95°	Kr: 95°	Kr: 90°	Kr: 95°
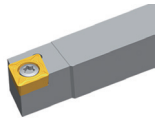	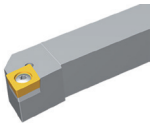	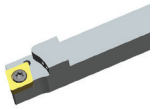	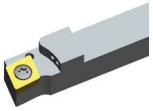			
A309	A310	A350	A351	A379	A398	A399

E***-SCLCR/L
Kr: 95°
A401

Código de sistema A188 | Selección de tipos A46 | Información técnica A607 | Parametros A414

Placa de torneado (PCD)

- Buenas condiciones de mecanizado
- Condiciones normales de mecanizado
- Condiciones desfavorables

CCGT	L	I.C	S	d
09 T3	9,7	9,525	3,97	4,4
12 04	12,9	12,7	4,76	5,56

Placa positiva CC**

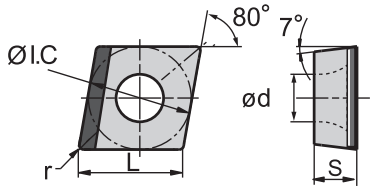

	DP
P	
M	
K	
N	●
S	
H	

	ISO	r	a_p	f	YCD421
	CCGT09T304-LL	0,4	0,1-8,0	0,05-0,3	○
	CCGT09T304-LR	0,4	0,1-8,0	0,05-0,3	○
	CCGT09T308-LL	0,8	0,1-8,0	0,05-0,25	○
	CCGT09T308-LR	0,8	0,1-8,0	0,05-0,25	○
	CCGT120402-LL	0,2	0,1-8,0	0,05-0,25	○

● Desde el almacén ○ Bajo pedido

DP Diamante policristalino

Portaherramientas

SCACR/L	SCLCR/L	SCACR/L-SC	SCLCR/L-SC	A***-SCLCR/L	S***-SCFCR/L	S***-SCLCR
Kr: 90°	Kr: 95°	Kr: 90°	Kr: 95°	Kr: 95°	Kr: 90°	Kr: 95°
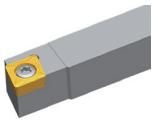	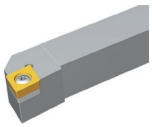	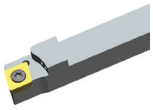	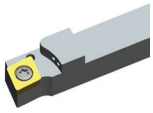			
A309	A310	A350	A351	A379	A398	A399

E***-SCLCR/L
Kr: 95°
A401

Código de sistema A188 Selección de tipos A46 Información técnica A607 Parametros A414

Placa de torneado (PCD)

- Buenas condiciones de mecanizado
- Condiciones normales de mecanizado
- Condiciones desfavorables

CCGW	L	I.C	S	d
06 02	6,4	6,35	2,38	2,8
12 04	12,9	12,7	4,76	5,56

Placa positiva CC**

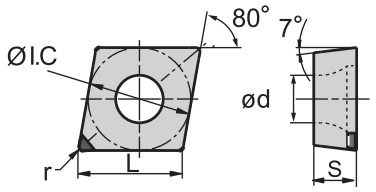

	DP
P	
M	
K	
N	●
S	
H	

ISO	r	a_p	f	YCD421
CCGW060204F-1	0,4	0,08-0,50	0,05-0,20	○
CCGW120404F-1	0,4	0,08-0,50	0,05-0,20	●
CCGW120408F-1	0,8	0,08-0,50	0,05-0,25	●

● Desde el almacén ○ Bajo pedido

DP Diamante policristalino

Portaherramientas

SCACR/L	SCLCR/L	SCACR/L-SC	SCLCR/L-SC	A***-SCLCR/L	S***-SCFCR/L	S***-SCLCR
Kr: 90°	Kr: 95°	Kr: 90°	Kr: 95°	Kr: 95°	Kr: 90°	Kr: 95°
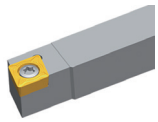	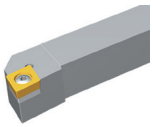	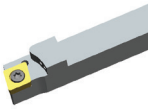	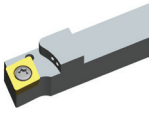			
A309	A310	A350	A351	A379	A398	A399

E***-SCLCR/L
Kr: 95°
A401

Código de sistema A188 | Selección de tipos A46 | Información técnica A607 | Parametros A414

Placa de torneado (PCD)

- Buenas condiciones de mecanizado
- Condiciones normales de mecanizado
- Condiciones desfavorables

CCGW	L	I.C	S	d
06 02	6,4	6,35	2,38	2,8
12 04	12,9	12,7	4,76	5,56

Placa positiva CC**

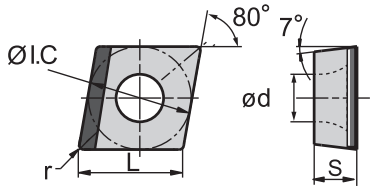

	DP
P	
M	
K	
N	●
S	
H	

	ISO	r	a_p	f	YCD421
	CCGW060204-LL	0,2	0,08-4,0	0,05-0,20	○
	CCGW120404-LL	0,4	0,1-8,0	0,05-0,20	○
	CCGW120404-LR	0,4	0,1-8,0	0,05-0,20	○
	CCGW120408-LL	0,8	0,1-8,0	0,05-0,25	○
	CCGW120408-LR	0,8	0,1-8,0	0,05-0,25	○

● Desde el almacén ○ Bajo pedido

DP Diamante policristalino

Portaherramientas

SCACR/L	SCLCR/L	SCACR/L-SC	SCLCR/L-SC	A***-SCLCR/L	S***-SCFCR/L	S***-SCLCR
Kr: 90°	Kr: 95°	Kr: 90°	Kr: 95°	Kr: 95°	Kr: 90°	Kr: 95°
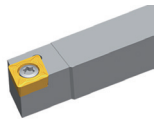	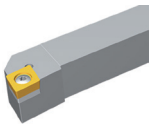	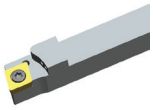	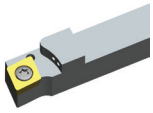			
A309	A310	A350	A351	A379	A398	A399

E***-SCLCR/L
Kr: 95°
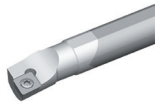
A401

Código de sistema A188 Selección de tipos A46 Información técnica A607 Parametros A414

Placa de torneado (PCD)

- Buenas condiciones de mecanizado
- Condiciones normales de mecanizado
- Condiciones desfavorables

DCGT	L	I.C	S	d
07 02	7,8	6,35	2,38	2,8
11 T3	11,6	9,525	3,97	4,4

Placa positiva DC**

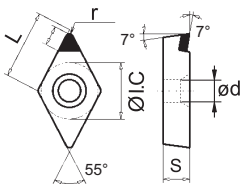

	DP
P	
M	
K	
N	●
S	
H	

	ISO	r	a_p	f	YCD421
	DCGT070202F-1	0,2	0,08-0,50	0,05-0,15	○
	DCGT070204F-1	0,4	0,08-0,50	0,05-0,20	○
	DCGT11T302F-1	0,2	0,08-0,50	0,05-0,15	●
	DCGT11T304F-1	0,4	0,08-0,50	0,05-0,20	●
	DCGT11T308F-1	0,8	0,08-0,50	0,05-0,25	○

● Desde el almacén ○ Bajo pedido

DP Diamante policristalino

Portaherramientas

SDACR/L	SDJCR/L	SDNCN	SDACR/L-SC	SDHCR/L-SC	SDJCR/L-SC	SDNCN-SC
Kr: 90°	Kr: 93°	Kr: 62°30'	Kr: 90°	Kr: 107°30'	Kr: 93°	Kr: 62°30'
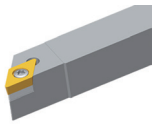	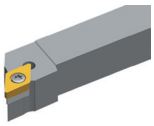	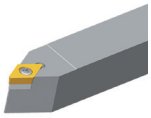	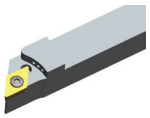	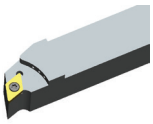	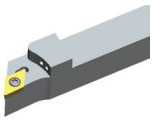	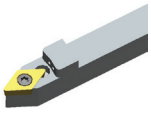
A311	A312	A313	A352	A353	A354	A355

S***-SDQCR/L	A***-SDUCR/L	S***-SDZCR/L	E***-SDQCR/L	E***-SDUCR/L
Kr: 107°30'	Kr: 93°	Kr: 85°	Kr: 107°30'	Kr: 93°
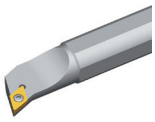		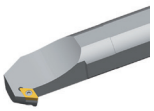		
A381	A382	A383	A403	A405

Código de sistema A188 | Selección de tipos A46 | Información técnica A607 | Parametros A414

Placa de torneado (PCD)

- Buenas condiciones de mecanizado
- Condiciones normales de mecanizado
- Condiciones desfavorables

DCGT	L	I.C	S	d
07 02	7,8	6,35	2,38	2,8
11 T3	11,6	9,525	3,97	4,4

Placa positiva DC**

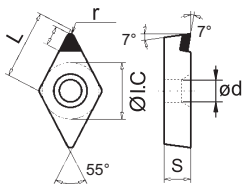

	DP
P	
M	
K	
N	○
S	
H	

	ISO	r	a_p	f	YCD421
	DCGT070202F-1MED	0,2	0,08-0,50	0,05-0,15	○
	DCGT070204F-1MED	0,4	0,08-0,50	0,05-0,20	○
	DCGT070208F-1MED	0,8	0,08-0,50	0,05-0,25	○
	DCGT11T302F-1MED	0,2	0,08-0,50	0,05-0,15	○
	DCGT11T304F-1MED	0,4	0,08-0,50	0,05-0,20	○
	DCGT11T308F-1MED	0,8	0,08-0,50	0,05-0,25	○

● Desde el almacén ○ Bajo pedido

DP Diamante policristalino

Portaherramientas

SDACR/L	SDJCR/L	SDNCN	SDACR/L-SC	SDHCR/L-SC	SDJCR/L-SC	SDNCN-SC
Kr: 90°	Kr: 93°	Kr: 62°30'	Kr: 90°	Kr: 107°30'	Kr: 93°	Kr: 62°30'
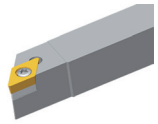	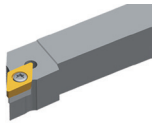	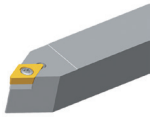	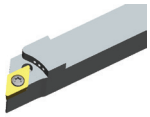	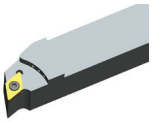	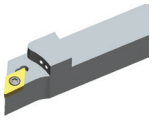	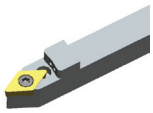
A311	A312	A313	A352	A353	A354	A355

S***-SDQCR/L	A***-SDUCR/L	S***-SDZCR/L	E***-SDQCR/L	E***-SDUCR/L
Kr: 107°30'	Kr: 93°	Kr: 85°	Kr: 107°30'	Kr: 93°
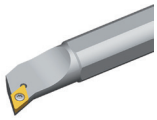	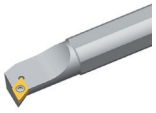	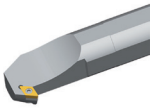		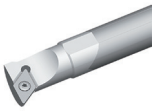
A381	A382	A383	A403	A405

Código de sistema A188 | Selección de tipos A46 | Información técnica A607 | Parametros A414

Placa de torneado (PCD)

- Buenas condiciones de mecanizado
- Condiciones normales de mecanizado
- Condiciones desfavorables

DCGW	L	I.C	S	d
07 02	7,8	6,35	2,38	2,8
11 T3	11,6	9,525	3,97	4,4

Placa positiva DC**

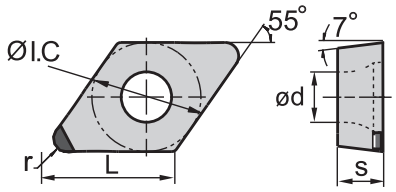

	DP
P	
M	
K	
N	○
S	
H	

	ISO	r	a_p	f	YCD421
	DCGW070204F-1	0,4	0,08-0,50	0,05-0,20	●
	DCGW070208F-1	0,8	0,08-0,50	0,05-0,25	○
	DCGW11T302F-1	0,2	0,08-0,50	0,05-0,15	●
	DCGW11T304F-1	0,4	0,08-0,50	0,05-0,20	●

● Desde el almacén ○ Bajo pedido

DP Diamante policristalino

Portaherramientas

SDACR/L	SDJCR/L	SDNCN	SDACR/L-SC	SDHCR/L-SC	SDJCR/L-SC	SDNCN-SC
Kr: 90°	Kr: 93°	Kr: 62°30'	Kr: 90°	Kr: 107°30'	Kr: 93°	Kr: 62°30'
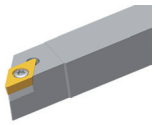	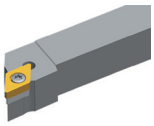	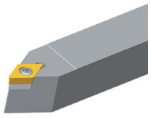	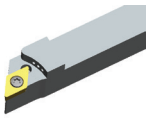	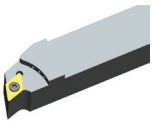	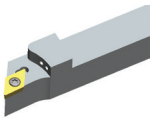	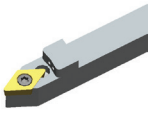
A311	A312	A313	A352	A353	A354	A355

S***-SDQCR/L	A***-SDUCR/L	S***-SDZCR/L	E***-SDQCR/L	E***-SDUCR/L
Kr: 107°30'	Kr: 93°	Kr: 85°	Kr: 107°30'	Kr: 93°
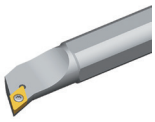		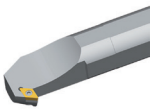		
A381	A382	A383	A403	A405

Código de sistema A188 | Selección de tipos A46 | Información técnica A607 | Parametros A414

Placa de torneado (PCD)

- Buenas condiciones de mecanizado
- Condiciones normales de mecanizado
- Condiciones desfavorables

TCGT	L	I.C	S	d
11 02	11	6,35	2,38	2,8
16 T3	16,5	9,525	3,97	4,4

Placa positiva TC**

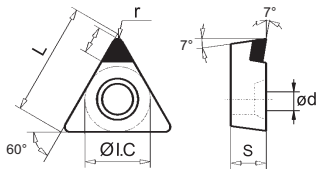

	DP
P	
M	
K	
N	○
S	
H	

	ISO	r	a_p	f	YCD421
	TCGT110202F-1	0,2	0,08-5,0	0,05-0,15	○
	TCGT110204F-1	0,4	0,08-5,0	0,05-0,20	○
	TCGT110208F-1	0,8	0,08-5,0	0,05-0,25	○
	TCGT16T302F-1	0,2	0,08-7,0	0,05-0,15	○
	TCGT16T304F-1	0,4	0,08-7,0	0,05-0,20	○
	TCGT110202F-1MED	0,2	0,08-5,0	0,05-0,15	○
	TCGT110204F-1MED	0,4	0,08-5,0	0,05-0,20	○
	TCGT110208F-1MED	0,8	0,08-5,0	0,05-0,25	○
	TCGT16T302F-1MED	0,2	0,08-7,0	0,05-0,15	○
	TCGT16T304F-1MED	0,4	0,08-7,0	0,05-0,20	○
	TCGT16T308F-1MED	0,8	0,08-7,0	0,05-0,25	○

● Desde el almacén ○ Bajo pedido

DP Diamante policristalino

Portaherramientas

STACR/L	STFCR/L	STGCR/L	STTCR/L	S***-STFCR/L	E***-STFCR/L
Kr: 90°	Kr: 91°	Kr: 91°	Kr: 60°	Kr: 91°	Kr: 90°
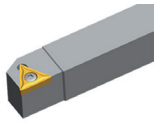	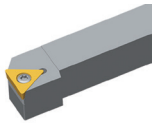	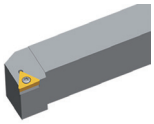	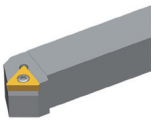		
A324	A325	A326	A327	A386	A407

Código de sistema A188 Selección de tipos A46 Información técnica A607 Parametros A414

TCGT	L	I.C	S	d
09 02	9,63	5,56	2,38	2,5
11 02	11	6,35	2,38	2,8
16 T3	16,5	9,525	3,97	4,4

- Buenas condiciones de mecanizado
- Condiciones normales de mecanizado
- Condiciones desfavorables

Placa de torneado (PCD)

Placa positiva TC**		DP
	P	
	M	
	K	
	N	●
	S	
	H	

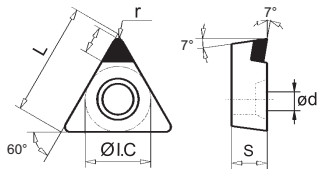

	ISO	r	a_p	f	YCD421
	TCGT090204-L	0,4	0,08-4,0	0,05-0,25	○
	TCGT110202-L	0,2	0,08-5,0	0,05-0,15	○
	TCGT110204-L	0,4	0,08-5,0	0,05-0,20	○
	TCGT110208-L	0,8	0,08-5,0	0,05-0,25	○
	TCGT16T302-L	0,2	0,08-7,0	0,05-0,15	○
	TCGT16T304-L	0,4	0,08-7,0	0,05-0,20	○
	TCGT16T308-L	0,8	0,08-7,0	0,05-0,25	○

● Desde el almacén ○ Bajo pedido

DP Diamante policristalino

Portaherramientas

STACR/L	STFCR/L	STGCR/L	STTCR/L	S***-STFCR/L	E***-STFCR/L
Kr: 90°	Kr: 91°	Kr: 91°	Kr: 60°	Kr: 91°	Kr: 90°
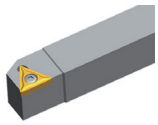	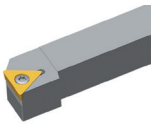	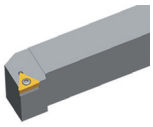	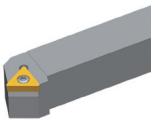	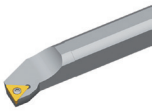	
A324	A325	A326	A327	A386	A407

Código de sistema A188 | Selección de tipos A46 | Información técnica A607 | Parametros A414

Placa de torneado (PCD)

- Buenas condiciones de mecanizado
- Condiciones normales de mecanizado
- Condiciones desfavorables

TCGW	L	I.C	S	d
11 02	11	6,35	2,38	2,8
16 T3	16,5	9,525	3,97	4,4

Placa positiva TC**

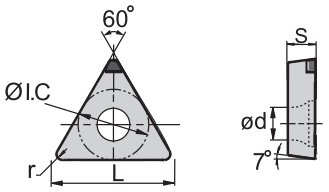

	DP
P	
M	
K	
N	○
S	
H	

	ISO	r	a_p	f	YCD421
	TCGW110202F-1	0,2	0,08-5,0	0,05-0,15	○
	TCGW110204F-1	0,4	0,08-5,0	0,05-0,20	●
	TCGW110208F-1	0,8	0,08-5,0	0,05-0,25	○
	TCGW16T304F-1	0,4	0,08-7,0	0,05-0,20	●
	TCGW16T308F-1	0,8	0,08-7,0	0,05-0,25	○
	TCGW16T312F-1	1,2	0,08-7,0	0,05-0,30	○

● Desde el almacén ○ Bajo pedido

DP Diamante policristalino

Portaherramientas

STACR/L	STFCR/L	STGCR/L	STTCR/L	S***-STFCR/L	E***-STFCR/L
Kr: 90°	Kr: 91°	Kr: 91°	Kr: 60°	Kr: 91°	Kr: 90°
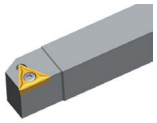	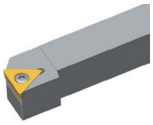	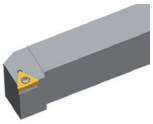	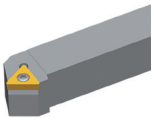		
A324	A325	A326	A327	A386	A407

Código de sistema A188 | Selección de tipos A46 | Información técnica A607 | Parametros A414

Placa de torneado (PCD)

- Buenas condiciones de mecanizado
- Condiciones normales de mecanizado
- Condiciones desfavorables

TCGW	L	I.C	S	d
11 02	11	6,35	2,38	2,8
16 T3	16,5	9,525	3,97	4,4

Placa positiva TC**

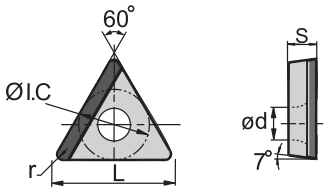

	DP
P	
M	
K	
N	●
S	
H	

ISO	r	a_p	f	YCD421
TCGW110202-L	0,2	0,08-5,0	0,05-0,15	○
TCGW110204-L	0,4	0,08-5,0	0,05-0,20	○
TCGW110208-L	0,8	0,08-5,0	0,05-0,25	○
TCGW16T302-L	0,2	0,08-7,0	0,05-0,15	○
TCGW16T304-L	0,4	0,08-7,0	0,05-0,20	○
TCGW16T308-L	0,8	0,08-7,0	0,05-0,25	○

● Desde el almacén ○ Bajo pedido

DP Diamante policristalino

Portaherramientas

STACR/L	STFCR/L	STGCR/L	STTCR/L	S***-STFCR/L	E***-STFCR/L
Kr: 90°	Kr: 91°	Kr: 91°	Kr: 60°	Kr: 91°	Kr: 90°
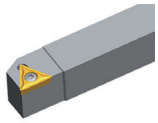	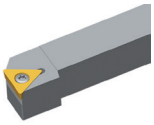	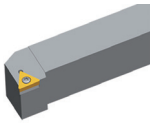	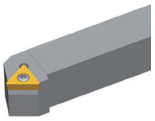	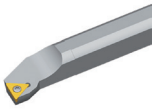	
A324	A325	A326	A327	A386	A407

Código de sistema A188 | Selección de tipos A46 | Información técnica A607 | Parametros A414

Placa de torneado (PCD)

- Buenas condiciones de mecanizado
- Condiciones normales de mecanizado
- Condiciones desfavorables

VBGT	L	I.C	S	d
11 03	11	6,35	3,18	2,8
16 04	16,6	9,525	4,4	4,4

Placa positiva VB**

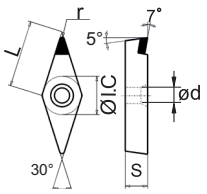

	DP
P	
M	
K	
N	○
S	
H	

	ISO	r	a_p	f	YCD421
	VBGT110302F-1	0,2	0,08-0,50	0,05-0,15	○
	VBGT110304F-1	0,4	0,08-0,50	0,05-0,20	○
	VBGT110308F-1	0,8	0,08-0,50	0,05-0,25	○
	VBGT160402F-1	0,2	0,08-0,50	0,05-0,15	○
	VBGT160404F-1	0,4	0,08-0,50	0,05-0,20	○
	VBGT160408F-1	0,8	0,08-0,50	0,05-0,25	○
	VBGT160404F-1MED	0,4	0,08-0,50	0,05-0,20	○
	VBGT160408F-1MED	0,8	0,08-0,50	0,05-0,25	○

● Desde el almacén ○ Bajo pedido

DP Diamante policristalino

Portaherramientas

SVJBR/L	SVABR/L	SVVBN	SVJBR/L-SC	S***-SVQBR/L	S***-SVUBR/L	S***-SVXBR/L
Kr: 93°	Kr: 90°	Kr: 72°30'	Kr: 93°	Kr: 107°30'	Kr: 93°	Kr: 93°
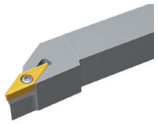	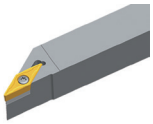	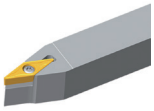	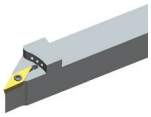	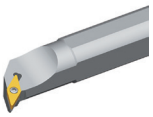		
A314	A315	A316	A357	A391	A392	A393

Código de sistema A188 | Selección de tipos A46 | Información técnica A607 | Parametros A414

VBGW	L	I.C	S	d
11 03	11	6,35	3,18	2,8
11 02	11	6,35	2,38	2,8
16 04	16,6	9,525	4,76	4,4

Placa de torneado (PCD)

- Buenas condiciones de mecanizado
- Condiciones normales de mecanizado
- Condiciones desfavorables

Placa positiva VB**

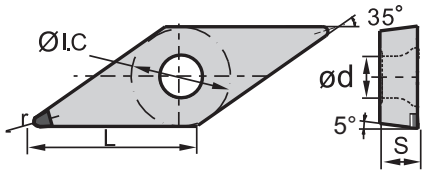

	DP
P	
M	
K	
N	○
S	
H	

	ISO	r	a_p	f	YCD421
	VBGW110202F-1	0,2	0,08-0,30	0,05-0,15	○
	VBGW110304F-1	0,4	0,08-0,50	0,05-0,20	●
	VBGW160402F-1	0,2	0,08-0,50	0,05-0,15	○
	VBGW160404F-1	0,4	0,08-0,50	0,05-0,20	●
	VBGW160408F-1	0,8	0,08-0,50	0,05-0,25	○

● Desde el almacén ○ Bajo pedido

DP Diamante policristalino

Portaherramientas

SVJBR/L	SVABR/L	SVVBN	SVJBR/L-SC	S***-SVQBR/L	S***-SVUBR/L	S***-SVXBR/L
Kr: 93°	Kr: 90°	Kr: 72°30'	Kr: 93°	Kr: 107°30'	Kr: 93°	Kr: 93°
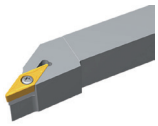	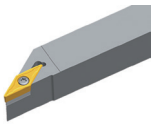	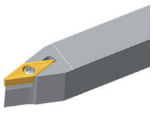	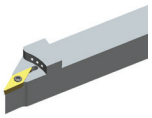	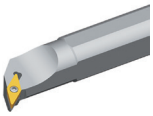		
A314	A315	A316	A357	A391	A392	A393

SVHBR/L
Kr: 107°30'
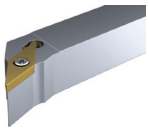
A317

Código de sistema A188 | Selección de tipos A46 | Información técnica A607 | Parametros A414

Placa de torneado (PCD)

- Buenas condiciones de mecanizado
- Condiciones normales de mecanizado
- Condiciones desfavorables

VCGT	L	I.C	S	d
11 02	11	6,35	2,38	2,8
16 04	16,6	9,525	4,76	4,4

Placa positiva VC**

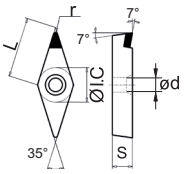

	DP
P	
M	
K	
N	●
S	
H	

	ISO	r	a_p	f	YCD421
	VCGT110202F-1	0,2	0,08-0,50	0,05-0,15	○
	VCGT110204F-1	0,4	0,08-0,50	0,05-0,20	○
	VCGT160402F-1	0,2	0,08-0,50	0,05-0,15	○
	VCGT160404F-1	0,4	0,08-0,50	0,05-0,20	○
	VCGT160408F-1	0,8	0,08-0,50	0,05-0,25	○

● Desde el almacén ○ Bajo pedido

DP Diamante policristalino

Portaherramientas

SVVCN	SVJCR/L	SVACR/L-SC	SVJCR/L-SC	S***-SVQCR/L	S***-SVUCR/L	C***-SVQCR/L
Kr: 72°30'	Kr: 93°	Kr: 90°	Kr: 93°	Kr: 107°30'	Kr: 93°	Kr: 107°30'
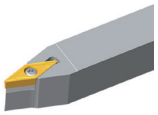	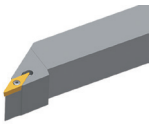	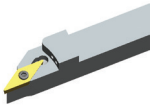	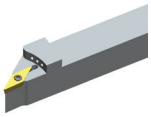			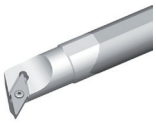
A318	A319	A356	A358	A389	A390	A409

C***-SVUCR/L
Kr: 93°
A410

Código de sistema A188 | Selección de tipos A46 | Información técnica A607 | Parametros A414

Placa de torneado (PCD)

- Buenas condiciones de mecanizado
- Condiciones normales de mecanizado
- Condiciones desfavorables

VCGT	L	I.C	S	d
11 03	11	6,35	3,18	2,8
16 04	16,6	9,525	4,76	4,4

Placa positiva VC**

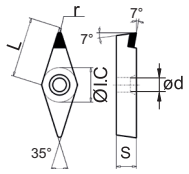

	DP
P	
M	
K	
N	●
S	
H	

	ISO	r	a_p	f	YCD421
	VCGT110302F-1MED	0,2	0,08-0,50	0,05-0,15	○
	VCGT110304F-1MED	0,4	0,08-0,50	0,05-0,20	○
	VCGT160404F-1MED	0,4	0,08-0,50	0,05-0,20	○
	VCGT160408F-1MED	0,8	0,08-0,50	0,05-0,25	○
	VCGT160412F-1MED	1,2	0,08-0,50	0,05-0,30	○

● Desde el almacén ○ Bajo pedido

DP Diamante policristalino

Portaherramientas

SVVCN	SVJCR/L	SVACR/L-SC	SVJCR/L-SC	S***-SVQCR/L	S***-SVUCR/L	C***-SVQCR/L
Kr: 72°30'	Kr: 93°	Kr: 90°	Kr: 93°	Kr: 107°30'	Kr: 93°	Kr: 107°30'
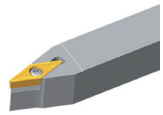	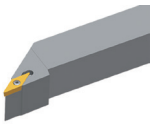	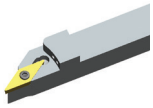	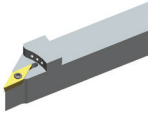	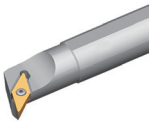		
A318	A319	A356	A358	A389	A390	A409

S***-SVJCR/L	C***-SVUCR/L
Kr: 93°	Kr: 93°
A388	A410

Código de sistema A188 Selección de tipos A46 Información técnica A607 Parametros A414

Placa de torneado (PCD)

- Buenas condiciones de mecanizado
- Condiciones normales de mecanizado
- Condiciones desfavorables

VCGW	L	I.C	S	d
11 03	11	6,35	3,18	2,8
16 04	16,6	9,525	4,76	4,4

Placa positiva VC**

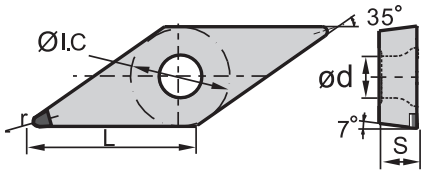

	DP
P	
M	
K	
N	○
S	
H	

	ISO	r	a_p	f	YCD421
	VCGW110302F-1	0,2	0,08-0,50	0,05-0,15	○
	VCGW110304F-1	0,4	0,08-0,50	0,05-0,20	○
	VCGW110308F-1	0,8	0,08-0,30	0,05-0,20	○
	VCGW160402F-1	0,2	0,08-0,50	0,05-0,15	○
	VCGW160404F-1	0,4	0,08-0,50	0,05-0,20	○
	VCGW160408F-1	0,8	0,08-0,50	0,05-0,25	○

● Desde el almacén ○ Bajo pedido

DP Diamante policristalino

Portaherramientas

SVVCN	SVJCR/L	SVACR/L-SC	SVJCR/L-SC	S***-SVQCR/L	S***-SVUCR/L	C***-SVQCR/L
Kr: 72°30'	Kr: 93°	Kr: 90°	Kr: 93°	Kr: 107°30'	Kr: 93°	Kr: 107°30'
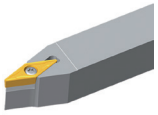	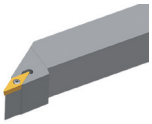	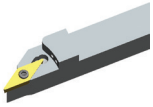	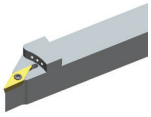	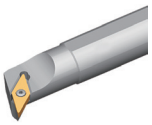		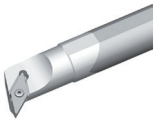
A318	A319	A356	A358	A389	A390	A409

S***-SVJCR/L	C***-SVUCR/L
Kr: 93°	Kr: 93°
A388	A410

Código de sistema A188 | Selección de tipos A46 | Información técnica A607 | Parametros A414

- Buenas condiciones de mecanizado
- Condiciones normales de mecanizado
- Condiciones desfavorables

VCGX	L	I.C	S	d
22 05	22	12,7	5,56	5,5

Placa de torneado (PCD)

Placa positiva VC**

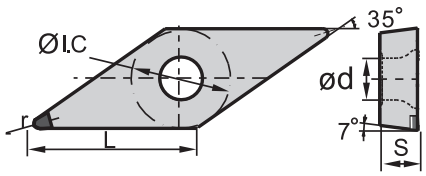

	DP
P	
M	
K	
N	●
S	
H	

	ISO	r	a_p	f	YCD421
	VCGX220530-1	3	0,5-10,0	0,25-1,00	○
	VCGX220530-1 SL12	3	0,5-10,0	0,25-1,00	○

● Desde el almacén ○ Bajo pedido

DP Diamante policristalino

Código de sistema A188 | Selección de tipos A46 | Información técnica A607 | Parametros A414

Torneado general

Código ISO – placas intercambiables de cerámica

T	N	G	A	12	04	08	T	020	20
1	2	3	4	5	6	7	8	9	10

Forma de placa

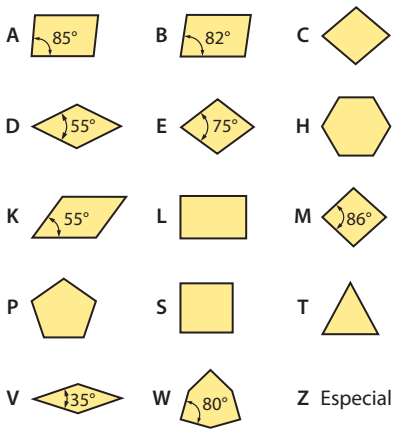

Ángulo de incidencia

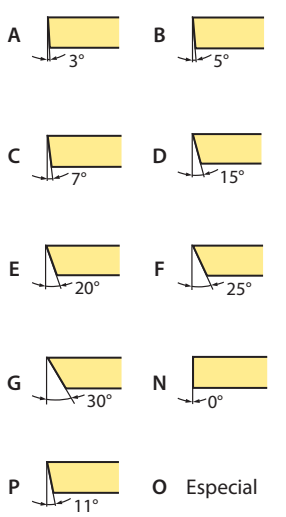

Clase de tolerancia

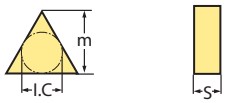

Code	I.C [mm]	m [mm]	S [mm]
A	±0,025	±0,005	±0,025
C	±0,025	±0,013	±0,025
E	±0,025	±0,025	±0,025
F	±0,013	±0,005	±0,025
G	±0,025	±0,025	±0,130
H	±0,013	±0,013	±0,025
J	±0,05–0,15	±0,005	±0,025
K	±0,05–0,15	±0,013	±0,025
L	±0,05–0,15	±0,025	±0,025
M	±0,05–0,15	±0,08–0,20	±0,130
N	±0,05–0,15	±0,08–0,20	±0,025
U	±0,08–0,25	±0,13–0,38	±0,130

1 2 3

Características de fijación (sistema métrico)

Forma de placa

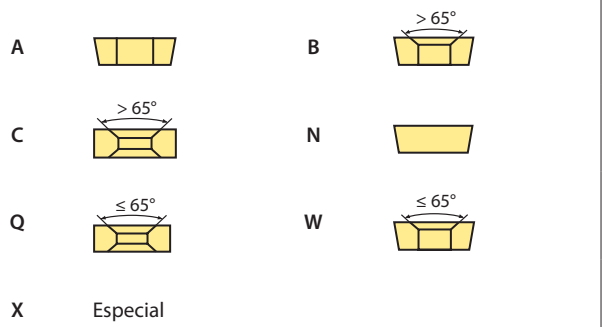

Longitud de hélice l [mm]

I.C [mm]	Forma de placa C	D	S	T	V	W
3,97				06		
5,0						
5,56				09		
6,0						
6,35	06	07		11	11	
8,0						
9,525	09	11	09	16	16	06
10,0						
12,0						
12,7	12	15	12	22	22	08
15,875	16		15	27		
16,0		19				
19,05	19		19	33		
20,0						
25,0	25	25				
25,4			25			
31,75						
32						

4 5

Espesor de placa S [mm]

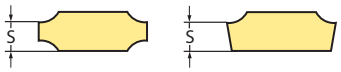

Code	S	Code	S
02	2,38	**06**	6,35
T2	2,58	**T6**	6,75
03	3,18	**07**	7,94
T3	3,97	**09**	9,52
04	4,76	**T9**	9,72
T4	4,96	**11**	11,11
05	5,56	**12**	12,70
T5	5,95		

6

Radio de punta de placa r [mm]

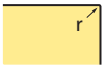

Code	r
00	–
02	0,2
04	0,4
08	0,8
12	1,2
16	1,6
20	2,0
24	2,4
32	3,2
X	Especial
MO	Placas redondas

7

Modelo de hélice

Code	Filo de corte	Forma de placa
E	Redondeado	
F	Filo puntiagudo	
T	Bisel	
S	Bisel + redondeado	

8

Anchura del bisel b [mm]

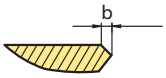

Code	b
010	0,10
015	0,15
020	0,20
025	0,25
030	0,30
035	0,35
040	0,40
045	0,45
050	0,50
100	1,00
200	2,00

9

Ángulo del bisel α

Code	α
05	5°
10	10°
15	15°
20	20°
25	25°
30	30°

10

Torneado general

Placas intercambiables de cerámica

Placa de torneado (cerámica)

- Buenas condiciones de mecanizado
- Condiciones normales de mecanizado
- Condiciones desfavorables

CNGA	L	I.C	S	d
12 04	12,9	12,7	4,76	5,16
16 06	16,1	15,875	6,35	6,35

Placa negativa CN**

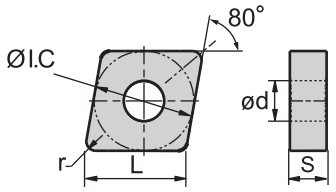

	CM	CC	CN	CR
P	○			
M				
K	○		⊛	
N				
S			●	⊛ ⊛
H		○		

ISO		r	a_p	f	CA1000	CM1000	CN1000	CS1000	CW1400	CW1800
	CNGA120402T02020	0,2	0,1-0,2	0,08-0,15		○				
	CNGA120404S02020	0,4	0,1-0,3	0,08-0,25		●				
	CNGA120404T01020	0,4	0,1-0,3	0,08-0,25		○				
	CNGA120404T02020	0,4	0,1-0,3	0,08-0,25	○	●	●			
	CNGA120408S01520	0,8	0,1-0,25	0,5-2,5					○	
	CNGA120408S02020	0,8	0,1-0,4	0,1-0,3		●				
	CNGA120408T00520	0,8	0,1-0,25	0,5-2,5					○	●
	CNGA120408T01020	0,8	0,1-0,4	0,1-0,3		○				
	CNGA120408T02020	0,8	0,1-0,4	0,1-0,3	○	●	○			
	CNGA120412S01520	1,2	0,1-0,3	0,5-2,5					○	
	CNGA120412S02020	1,2	0,1-0,5	0,1-0,3		●				
	CNGA120412T00520	1,2	0,1-0,3	0,5-2,5						○
	CNGA120412T02020	1,2	0,1-0,5	0,1-0,3		○	●			
	CNGA120416S01520	1,6	0,1-0,35	0,5-3,0					○	
	CNGA120416T00520	1,6	0,1-0,35	0,5-3,0					○	○
	CNGA120416T02020	1,6	0,1-0,35	0,5-3,0			○			
	CNGA160612T02020	1,2	0,2-2,0	0,1-0,3			●			

● Desde el almacén ○ Bajo pedido

CM Cerámica mixta
CC Ceramica mixta, recubierta
CN Cerámica Si3N4
CR Ceramica de corte Al2O3, reforzada

Portaherramientas

DCLNR/L	DCKNR/L	PCBNR/L	PCKNR/L	PCLNR/L	PCBNR/LC	PCLNR/LC
Kr: 95°	Kr: 75°	Kr: 75°	Kr: 75°	Kr: 95°	Kr: 75°	Kr: 95°
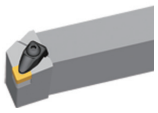	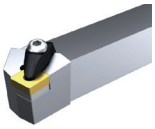	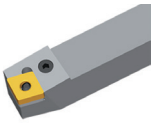	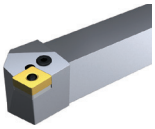	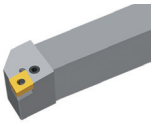	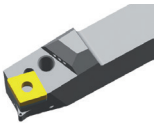	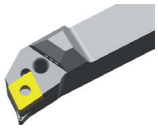
A262	A263	A270	A271	A272	A286	A287

MCBNR/L	MCLNR/L	S***-PCLNR/L
Kr: 75°	Kr: 95°	Kr: 95°
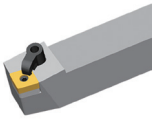	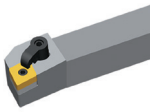	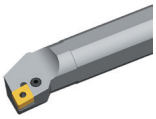
A291	A292	A370

Código de sistema A230 | Selección de tipos A46 | Información técnica A607 | Parametros A414

CNGN	L	I.C	S
12 04	12,9	12,7	4,76
12 07	12,9	12,7	7,94
16 07	16,1	15,875	7,94

Placa de torneado (cerámica)

- ● Buenas condiciones de mecanizado
- ✱ Condiciones normales de mecanizado
- ✱ Condiciones desfavorables

Placa negativa CN**

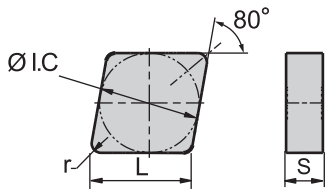

	CM	CC	CN	CR
P	●			
M				
K	●		✱	
N				
S			●	✱ ✱
H		○		

	ISO	r	a_p	f	CA1000	CM1000	CN1000	CS1000	CW1400	CW1800
	CNGN120404T02020	0,4	0,1-0,3	0,08-0,25	○					
	CNGN120408S01520	0,8	0,1-0,25	0,5-2,5					○	
	CNGN120408S02020	0,8	0,1-0,4	0,1-0,3		○				
	CNGN120408T00520	0,8	0,1-0,25	0,5-2,5						●
	CNGN120408T02020	0,8	0,1-0,4	0,1-0,3	●		●			
	CNGN120412S01520	1,2	0,1-0,3	0,5-2,5					○	
	CNGN120412T00520	1,2	0,1-0,3	0,5-2,5						●
	CNGN120412T02020	1,2	0,1-0,5	0,1-0,3	○		○			
	CNGN120416S01520	1,6	0,1-0,35	0,5-3,0					○	
	CNGN120416T00520	1,6	0,1-0,35	0,5-3,0						●
	CNGN120708S01520	0,8	0,1-0,25	0,5-2,5					○	
	CNGN120708T00525	0,8	0,1-0,25	0,5-2,5						○
	CNGN120708T02020	0,8	0,1-0,4	0,1-0,3	○					
	CNGN120712S01520	1,2	0,1-0,3	0,5-2,5					○	
	CNGN120712S02025	1,2	0,1-0,3	0,5-2,5						○
	CNGN120712T00520	1,2	0,1-0,3	0,5-2,5						●
	CNGN120712T00525	1,2	0,1-0,3	0,5-2,5				○	○	○
	CNGN120712T02020	1,2	0,1-0,5	0,1-0,3	●		○			
	CNGN120716S01520	1,6	0,1-0,35	0,5-3,0					○	
	CNGN120716T00520	1,6	0,1-0,35	0,5-3,0						○
	CNGN120716T01520	1,6	0,1-0,35	0,5-3,0					○	
	CNGN120716T02020	1,6	0,1-0,6	0,1-0,4	○		○			
	CNGN160716T01525	1,6	0,1-0,6	0,1-0,4	○					
	CNGN160716T02020	1,6	0,5-2,0	0,1-0,35	○		○			

● Desde el almacén ○ Bajo pedido

CM Cerámica mixta
CC Ceramica mixta, recubierta
CN Cerámica Si3N4
CR Ceramica de corte Al2O3, reforzada

Portaherramientas

CCLNR/L

Kr: 95°

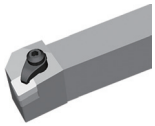

A336

Código de sistema A230 | Selección de tipos A46 | Información técnica A607 | Parametros A414

Torneado general

Placas intercambiables de cerámica

Placa de torneado (cerámica)

- Buenas condiciones de mecanizado
- Condiciones normales de mecanizado
- Condiciones desfavorables

CNGX	L	I.C	S
12 07	12,9	12,7	7,94

Placa negativa CN**

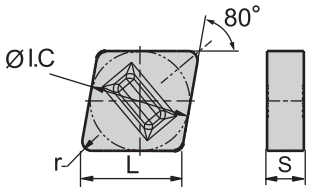

	CM	CC	CN	CR
P	○			
M				
K	○		⊛	
N				
S			●	⊛ ⊛
H		○		

ISO	r	a_p	f	CA1000	CM1000	CN1000	CS1000	CW1400	CW1800
CNGX120712T02020	1,2	0,2-2,0	0,1-0,3			●			
CNGX120716T02020	1,6	0,5-2,0	0,1-0,35			○			

Mecanizado medio

● Desde el almacén ○ Bajo pedido

CM Cerámica mixta
CC Ceramica mixta, recubierta
CN Cerámica Si3N4
CR Ceramica de corte Al2O3, reforzada

Portaherramientas
JCLNR/L
Kr: 95°

A344

Código de sistema A230 | Selección de tipos A46 | Información técnica A607 | Parametros A414

Placa de torneado (cerámica)

- Buenas condiciones de mecanizado
- Condiciones normales de mecanizado
- Condiciones desfavorables

DNGA	L	I.C	S	d
15 06	15,5	12,7	6,35	5,16
15 04	15,5	12,7	4,76	5,16

Placa negativa DN**

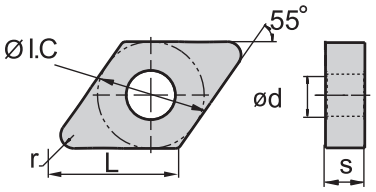

	CM	CC	CN	CR
P	●			
M				
K	●		⊛	
N				
S			●	⊛ ⊛
H		○		

ISO	r	a_p	f	CA1000	CM1000	CN1000	CS1000	CW1400	CW1800
DNGA150404T02020	0,4	0,1-0,3	0,08-0,25		○				
DNGA150408S01520	0,8	0,1-0,25	0,5-2,5					○	
DNGA150408T00520	0,8	0,1-0,25	0,5-2,5						●
DNGA150408T01520	0,8	0,1-0,25	0,5-2,5					○	
DNGA150408T02020	0,8	0,1-0,4	0,1-0,3		○				
DNGA150412S01520	1,2	0,1-0,3	0,5-2,5					○	
DNGA150412T00520	1,2	0,1-0,3	0,5-2,5						●
DNGA150412T01520	1,2	0,1-0,3	0,5-2,5					○	
DNGA150412T02020	1,2	0,1-0,5	0,1-0,3		○	○		○	
DNGA150416S01520	1,6	0,1-0,35	0,5-3,0					○	
DNGA150416T00520	1,6	0,1-0,35	0,5-3,0						○
DNGA150604S02020	0,4	0,1-0,3	0,08-0,25		●				
DNGA150604T01020	0,4	0,1-0,3	0,08-0,25		○				
DNGA150604T02020	0,4	0,1-0,3	0,08-0,25		●	○			
DNGA150608S02020	0,8	0,1-0,4	0,1-0,3		●				
DNGA150608T02020	0,8	0,1-0,4	0,1-0,3		○	●			
DNGA150612S02020	1,2	0,1-0,5	0,1-0,3		●				
DNGA150612T01020	1,2	0,1-0,5	0,1-0,3		○				
DNGA150612T02020	1,2	0,1-0,5	0,1-0,3		●	○			
DNGA150616T02020	1,6	0,5-2,0	0,1-0,35			○			

● Desde el almacén ○ Bajo pedido

CM Cerámica mixta
CC Ceramica mixta, recubierta
CN Cerámica Si3N4
CR Ceramica de corte Al2O3, reforzada

Código de sistema A230 | Selección de tipos A46 | Información técnica A607 | Parametros A414

Portaherramientas

DDJNR/L	PDJNR/L	PDNNR/L	PDJNR/LC	MDJNR/L	MDPNN	S***-PDSNR/L
Kr: 93°	Kr: 93°	Kr: 63°	Kr: 93°	Kr: 93°	Kr: 62°30'	Kr: 62°30'
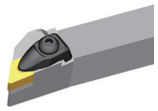	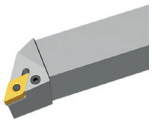	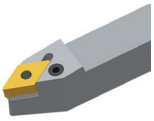	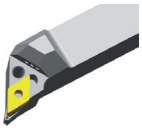	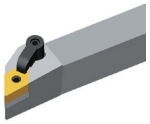		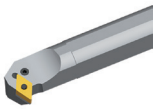
A264	A274	A275	A288	A294	A295	A372

S***-PDUNR/L
Kr: 93°
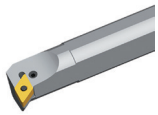
A373

Código de sistema A230 Selección de tipos A46 Información técnica A607 Parametros A414

Placa de torneado (cerámica)

- Buenas condiciones de mecanizado
- Condiciones normales de mecanizado
- Condiciones desfavorables

DNGN	L	I.C	S
15 04	15,5	12,7	4,76
15 07	15,5	12,7	7,94

Placa negativa DN**

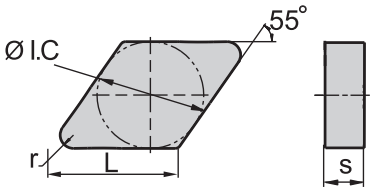

	CM	CC	CN	CR
P	○			
M				
K	○		⊛	
N				
S			●	⊛ ⊛
H		○		

	ISO	r	a_p	f	CA1000	CM1000	CN1000	CS1000	CW1400	CW1800
Mecanizado medio	**DNGN150408S01520**	0,8	0,1-0,25	0,5-2,5					○	
	DNGN150408T00520	0,8	0,1-0,25	0,5-2,5						●
	DNGN150408T02020	0,8	0,1-0,4	0,1-0,3		○				
	DNGN150412S01520	1,2	0,1-0,3	0,5-2,5					○	
	DNGN150412T00520	1,2	0,1-0,3	0,5-2,5						●
	DNGN150412T02020	1,2	0,1-0,5	0,1-0,3	○					
	DNGN150416S01520	1,6	0,1-0,35	0,5-3,0					○	
	DNGN150416T00520	1,6	0,1-0,35	0,5-3,0						○
	DNGN150704T02020	0,4	0,1-0,3	0,08-0,25	○		○			
	DNGN150708T01520	0,8	0,1-0,25	0,5-2,5					○	
	DNGN150708T02020	0,8	0,1-0,4	0,1-0,3	●					
	DNGN150712T02020	1,2	0,1-0,5	0,1-0,3	○		○			
	DNGN150716T02020	1,6	0,1-0,6	0,1-0,4	○					

● Desde el almacén ○ Bajo pedido

CM Cerámica mixta
CC Ceramica mixta, recubierta
CN Cerámica Si3N4
CR Ceramica de corte Al2O3, reforzada

Portaherramientas
CDJNR/L
Kr: 93°

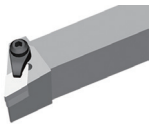

A338

Código de sistema A230 | Selección de tipos A46 | Información técnica A607 | Parametros A414

Placa de torneado (cerámica)

- Buenas condiciones de mecanizado
- Condiciones normales de mecanizado
- Condiciones desfavorables

DNGX	L	I.C	S
15 07	15,5	12,7	7,94

Placa negativa DN**

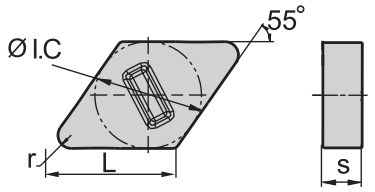

	CM	CC	CN	CR
P	●			
M				
K	●		✱	
N				
S			●	✱ ✱
H		○		

	ISO	r	a_p	f	CA1000	CM1000	CN1000	CS1000	CW1400	CW1800
Mecanizado medio	**DNGX150708T02020**	0,8	0,15-1,5	0,1-025			○			
	DNGX150712T02020	1,2	0,2-2,0	0,1-0,3			○			
	DNGX150716T02020	1,6	0,5-2,0	0,1-0,35			○			

● Desde el almacén ○ Bajo pedido

CM Cerámica mixta
CC Ceramica mixta, recubierta
CN Cerámica Si3N4
CR Ceramica de corte Al2O3, reforzada

Portaherramientas
JDJNR/L
Kr: 93°

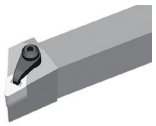

A345

Código de sistema A230 | Selección de tipos A46 | Información técnica A607 | Parametros A414

RNGA	I.C	S	d
12 04	12,7	4,76	

- Buenas condiciones de mecanizado
- Condiciones normales de mecanizado
- Condiciones desfavorables

Placa de torneado (cerámica)

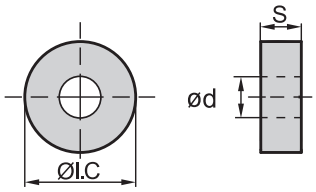

Placa negativa RN**	CM	CC	CN	CR
P	●			
M				
K	●		⊛	
N				
S			●	⊛ ⊛
H		○		

	ISO	a_p	f	CA1000	CM1000	CN1000	CS1000	CW1400	CW1800
	RNGA120400T02020	0,1-0,6	0,1-0,4		○				

● Desde el almacén ○ Bajo pedido

CM Cerámica mixta
CC Ceramica mixta, recubierta
CN Cerámica Si3N4
CR Ceramica de corte Al2O3, reforzada

Portaherramientas

MRDNN	MRGNR/L
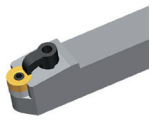	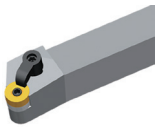
A307	A308

Código de sistema A230 | Selección de tipos A46 | Información técnica A607 | Parametros A414

RNGN	I.C	S
06 03	6,35	3,18
09 03	9,525	3,18
09 04	9,525	4,76
12 07	12,7	7,94
12 04	12,412,7	4,76
15 07	15,875	7,94
19 07	19,05	7,94
25 07	25,4	7,94
25 10	25,4	10,05

Placa de torneado (cerámica)

- Buenas condiciones de mecanizado
- Condiciones normales de mecanizado
- Condiciones desfavorables

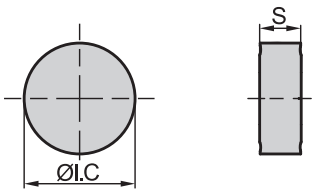

Placa negativa RN**	CM	CC	CN	CR
P	○			
M				
K	○		⊛	
N				
S			●	⊛ ⊛
H		○		

ISO	a_p	f	CA1000	CM1000	CN1000	CS1000	CW1400	CW1800
RNGN060300T01020	0,2-2,0	0,08-0,25	○	○				
RNGN090300S01520	0,2-2,0	0,08-0,25						○
RNGN090300T00520	0,2-2,0	0,08-0,25					○	○
RNGN090300T00525	0,2-2,0	0,08-0,25						
RNGN090300T01525	0,2-2,0	0,08-0,25	○	○				
RNGN090300T02020	0,2-2,0	0,08-0,25	○	○				
RNGN090400S01520	0,2-2,0	0,08-0,25					○	
RNGN090400T00520	0,2-2,0	0,08-0,25						○
RNGN090400T02020	0,2-2,0	0,08-0,25	○					
RNGN120400S01520	0,3-2,4	0,1-0,4					○	
RNGN120400S02020	0,3-2,4	0,1-0,4		●				
RNGN120400T00520	0,3-2,4	0,1-0,4						●
RNGN120400T00525	0,3-2,4	0,1-0,4						
RNGN120400T01020	0,3-2,4	0,1-0,4				○		
RNGN120400T01525	0,3-2,4	0,1-0,4	●	●				
RNGN120400T02020	0,3-2,4	0,1-0,4	○		○			
RNGN120700S01520	0,3-2,4	0,1-0,4					○	
RNGN120700S02020	0,3-2,4	0,1-0,4		●				
RNGN120700T00520	0,3-2,4	0,1-0,4					●	●
RNGN120700T00525	0,3-2,4	0,1-0,4				○	○	○
RNGN120700T01520	0,3-2,4	0,1-0,4					○	
RNGN120700T01525	0,3-2,4	0,1-0,4	●	●	○			
RNGN120700T02020	0,3-2,4	0,1-0,4	●		●			
RNGN150700T02020	0,3-2,6	0,1-0,6	○					
RNGN190700S01520	0,5-4,0	0,15-0,7					○	

● Desde el almacén ○ Bajo pedido

CM Cerámica mixta
CC Ceramica mixta, recubierta
CN Cerámica Si3N4
CR Ceramica de corte Al2O3, reforzada

Código de sistema A230 | Selección de tipos A46 | Información técnica A607 | Parametros A414

RNGN	I.C	S
06 03	6,35	3,18
09 03	9,525	3,18
09 04	9,525	4,76
12 07	12,7	7,94
12 04	12,412,7	4,76
15 07	15,875	7,94
19 07	19,05	7,94
25 07	25,4	7,94
25 10	25,4	10,05

● Buenas condiciones de mecanizado
✱ Condiciones normales de mecanizado
✱ Condiciones desfavorables

Placa de torneado (cerámica)

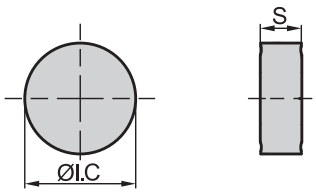

Placa negativa RN**	CM	CC	CN	CR
P	●			
M				
K	●		✱	
N				
S			●	✱ ✱
H		○		

	ISO	a_p	f	CA1000	CM1000	CN1000	CS1000	CW1400	CW1800
	RNGN190700T00520	0,5-4,0	0,15-0,7						○
	RNGN190700T03020	0,5-4,0	0,15-0,7	○					
	RNGN250700T19015	1,0-5,5	0,15-0,7	○					
	RNGN251000T05020	1,0-5,5	0,15-0,7	○					

● Desde el almacén ○ Bajo pedido

CM Cerámica mixta
CC Ceramica mixta, recubierta
CN Cerámica Si3N4
CR Ceramica de corte Al2O3, reforzada

Portaherramientas
CRDNN

A342

Código de sistema A230 | Selección de tipos A46 | Información técnica A607 | Parametros A414

Placa de torneado (cerámica)

- Buenas condiciones de mecanizado
- Condiciones normales de mecanizado
- Condiciones desfavorables

SNGA	L	I.C	S	d
12 04	12,7	12,7	4,76	5,16

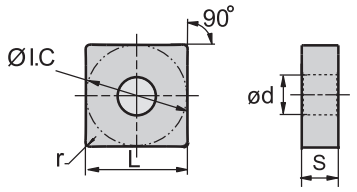

Placa negativa SN**	CM	CC	CN	CR
P	●			
M				
K	●		✱	
N				
S			●	✱ ✱
H		○		

ISO	r	a_p	f	CA1000	CM1000	CN1000	CS1000	CW1400	CW1800
SNGA120404T02020	0,4	0,1-1,0	0,1-0,2			○			
SNGA120408S02020	0,8	0,1-0,4	0,1-0,3		○				
SNGA120408T02020	0,8	0,1-0,4	0,1-0,3	○	○	○			
SNGA120412T02020	1,2	0,2-2,0	0,1-0,3			○			

● Desde el almacén ○ Bajo pedido

CM Cerámica mixta
CC Ceramica mixta, recubierta
CN Cerámica Si3N4
CR Ceramica de corte Al2O3, reforzada

Portaherramientas

DSBNR/L	PSBNR/L	PSDNN	PSKNR/L	PSSNR/L	PSBNR/LC	MSBNR/L
Kr: 75°	Kr: 75°	Kr: 45°	Kr: 75°	Kr: 45°	Kr: 75°	Kr: 75°
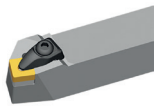	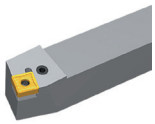	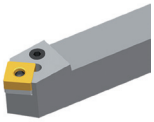	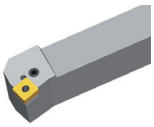	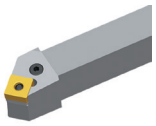	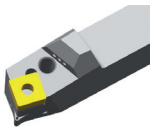	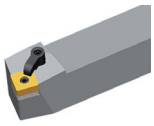
A265	A276	A278	A279	A280	A289	A296

MSRNR/L	MSKNR/L	MSDNN	S***-PSKNR/L
Kr: 75°	Kr: 75°	Kr: 45°	Kr: 75°
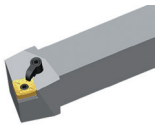	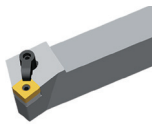	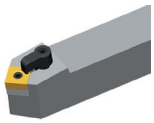	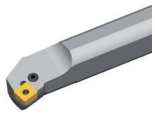
A297	A298	A299	A375

Código de sistema A230 | Selección de tipos A46 | Información técnica A607 | Parametros A414

SNGN	L	I.C	S
09 04	9,525	9,525	4,76
12 04	12,7	12,7	4,76
12 07	12,7	12,7	7,94
15 07	15,875	15,875	7,94
19 07	19,05	19,05	7,94

● Buenas condiciones de mecanizado
⊛ Condiciones normales de mecanizado
⊛ Condiciones desfavorables

Placa de torneado (cerámica)

Placa negativa SN**

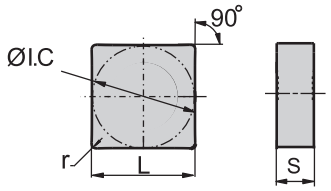

	CM	CC	CN	CR
P	●			
M				
K	●		⊛	
N				
S			●	⊛ ⊛
H		○		

ISO	r	a_p	f	CA1000	CM1000	CN1000	CS1000	CW1400	CW1800
SNGN090416T01525	1,6	0,1-0,3	0,5-3,0			○			
SNGN120404T02020	0,4	0,1-0,3	0,08-0,25	○					
SNGN120408S01520	0,8	0,1-0,25	0,5-2,5					○	
SNGN120408S02020	0,8	0,1-0,4	0,1-0,3		○				
SNGN120408T00520	0,8	0,15-1,5	0,1-025			○			●
SNGN120408T02020	0,8	0,1-0,4	0,1-0,3	○		●			
SNGN120412S01520	1,2	0,1-0,3	0,5-2,5					○	
SNGN120412T00520	1,2	0,1-0,3	0,5-2,5						●
SNGN120412T02020	1,2	0,1-0,5	0,5-2,5	○	○	○			
SNGN120416S01520	1,6	0,1-0,35	0,5-3,0					○	
SNGN120416T00520	1,6	0,1-0,35	0,5-3,0						○
SNGN120416T02020	1,6	0,1-0,6	0,1-0,4			○			
SNGN120704T02020	0,4	0,1-0,3	0,08-0,25	●					
SNGN120708S01520	0,8	0,1-0,25	0,5-2,5					○	
SNGN120708T00520	0,8	0,1-0,25	0,5-2,5						●
SNGN120708T02020	0,8	0,1-0,4	0,1-0,3	○	○	○			
SNGN120712S01520	1,2	0,1-0,3	0,5-2,5					○	
SNGN120712T00520	1,2	0,1-0,3	0,5-2,5						●
SNGN120712T00525	1,2	0,1-0,3	0,5-2,5						○
SNGN120712T02020	1,2	0,1-0,5	0,1-0,3	○	○	●			
SNGN120716S01520	1,6	0,1-0,35	0,5-3,0					○	
SNGN120716T00520	1,6	0,1-0,35	0,5-3,0						○
SNGN120716T00525	1,6	0,1-0,35	0,5-3,0						○
SNGN120716T01520	1,6	0,1-0,35	0,5-3,0					○	
SNGN120716T01525	1,6	0,1-0,35	0,5-3,0			○			
SNGN120716T02020	1,6	0,1-0,6	0,1-0,4	○					
SNGN150708T02020	0,8	0,1-0,4	0,1-0,3	○					
SNGN150712T02020	1,2	0,1-0,5	0,1-0,3	●		○			
SNGN150716T02020	1,6	0,1-0,6	0,1-0,4	●		○			
SNGN190716S02030	1,6	0,5-2,0	0,1-0,35			○			
SNGN190716T03020	1,6	0,1-0,6	0,1-0,4	○					

● Desde el almacén ○ Bajo pedido

CM Cerámica mixta
CC Ceramica mixta, recubierta
CN Cerámica Si3N4
CR Ceramica de corte Al2O3, reforzada

Código de sistema A230 | Selección de tipos A46 | Información técnica A607 | Parametros A414

Portaherramientas

CSKNR/L	CSRNR/L	CSDNN
Kr: 75°	Kr: 75°	Kr: 45°
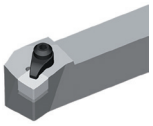	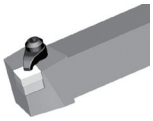	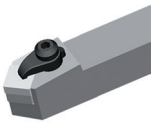
A340	A341	A343

Código de sistema A230 Selección de tipos A46 Información técnica A607 Parametros A414

- Buenas condiciones de mecanizado
- Condiciones normales de mecanizado
- Condiciones desfavorables

SNGX	L	I.C	S
12 07	12,7	12,7	7,94

Placa de torneado (cerámica)

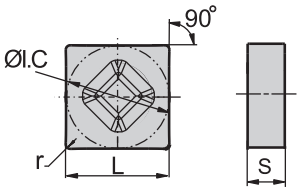

Placa negativa SN**	CM	CC	CN	CR
P	●			
M				
K	●			
N				
S			○	⊛ ⊛
H		○		

ISO	r	a_p	f	CA1000	CM1000	CS1000	CW1400	CW1800
SNGX120716T01525	1,6	0,1-0,35	0,5-3,0					

Mecanizado medio

● Desde el almacén ○ Bajo pedido

CM Cerámica mixta
CC Ceramica mixta, recubierta
CN Cerámica Si3N4
CR Ceramica de corte Al2O3, reforzada

Portaherramientas
JSDNN
Kr: 45°

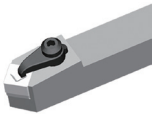

A346

Código de sistema A230 | Selección de tipos A46 | Información técnica A607 | Parametros A414

Torneado general

Placas intercambiables de cerámica

Placa de torneado (cerámica)

- Buenas condiciones de mecanizado
- Condiciones normales de mecanizado
- Condiciones desfavorables

TNGA	L	I.C	S	d
16 04	16,5	9,525	4,76	3,86
22 04	22	12,7	4,76	5,16

Placa negativa TN**

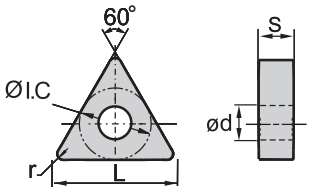

	CM	CC	CN	CR
P	○			
M				
K	○		⊛	
N				
S			●	⊛ ⊛
H		◯		

ISO	r	a_p	f	CA1000	CM1000	CN1000	CS1000	CW1400	CW1800
TNGA160404S02020	0,4	0,1-0,3	0,08-0,25		●				
TNGA160404T01020	0,4	0,1-0,3	0,08-0,25		○	●			
TNGA160404T02020	0,4	0,1-0,3	0,08-0,25		○				
TNGA160408S02020	0,8	0,1-0,4	0,1-0,3		●				
TNGA160408T02020	0,8	0,1-0,4	0,1-0,3		○	●			
TNGA160412T02020	1,2	0,1-0,5	0,1-0,3		○	●			
TNGA220408T02020	0,8	0,15-1,5	0,1-025			○			
TNGA220412T02020	1,2	0,2-2,0	0,1-0,3			○			
TNGA220416T02020	1,6	0,5-2,0	0,1-0,35			○			

● Desde el almacén ○ Bajo pedido

CM Cerámica mixta
CC Ceramica mixta, recubierta
CN Cerámica Si3N4
CR Ceramica de corte Al2O3, reforzada

Portaherramientas

DTGNR/L	PTFNR/L	PTTNR/L	PTGNR/L	MTGNR/L	MTJNR/L	MTJNR/L
Kr: 91°	Kr: 91°	Kr: 60°	Kr: 90°	Kr: 90°	Kr: 93°	Kr: 93°
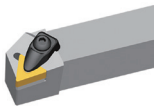	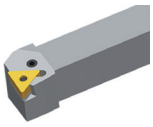	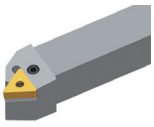	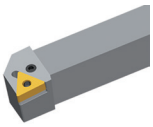	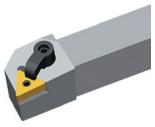	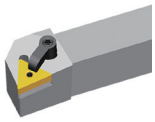	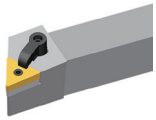
A266	A281	A282	A283	A300	A301	A302

MTFNR/L	S***-PTFNR/L
Kr: 91°	Kr: 90°
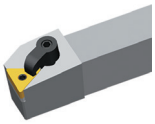	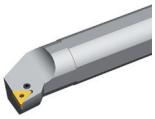
A303	A376

Código de sistema A230 | Selección de tipos A46 | Información técnica A607 | Parametros A414

TNGN	L	I.C	S
16 07	16,5	9,525	7,94
16 04	16,5	9,525	4,76
22 04	22	12,7	4,76

Placa de torneado (cerámica)

- Buenas condiciones de mecanizado
- Condiciones normales de mecanizado
- Condiciones desfavorables

Placa negativa TN**

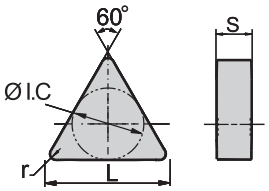

	CM	CC	CN	CR
P	●			
M				
K	●		⊛	
N				
S			●	⊛ ⊛
H		○		

	ISO	r	a_p	f	CA1000	CM1000	CN1000	CS1000	CW1400	CW1800
Mecanizado medio	**TNGN160404T02020**	0,4	0,1-0,3	0,08-0,25	○					
	TNGN160408S02020	0,8	0,1-0,4	0,1-0,3		○				
	TNGN160408T02020	0,8	0,1-0,4	0,1-0,3	○		○			
	TNGN160412T02020	1,2	0,1-0,5	0,1-0,3	○		○			
	TNGN160712T02020	1,2	0,1-0,5	0,1-0,3	○					
	TNGN220408T02020	0,8	0,1-0,4	0,1-0,3	○		○			
	TNGN220412T02020	1,2	0,1-0,5	0,1-0,3	○		○			
	TNGN220416T02020	1,6	0,1-0,6	0,1-0,4	○		○			

● Desde el almacén ○ Bajo pedido

CM Cerámica mixta
CC Ceramica mixta, recubierta
CN Cerámica Si3N4
CR Ceramica de corte Al2O3, reforzada

Portaherramientas

CTJNR/L	CTUNR/L
Kr: 93°	Kr: 93°
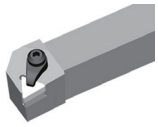	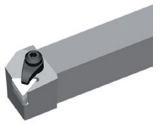
A337	A339

Código de sistema A230 | Selección de tipos A46 | Información técnica A607 | Parametros A414

Placa de torneado (cerámica)

- Buenas condiciones de mecanizado
- Condiciones normales de mecanizado
- Condiciones desfavorables

VNGA	L	I.C	S	d
16 04	16,6	9,525	4,76	3,81

Placa negativa VN**

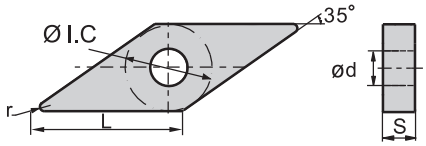

	CM	CC	CN	CR
P	○			
M				
K	○		⊛	
N				
S			●	⊛ ⊛
H		○		

	ISO	r	a_p	f	CA1000	CM1000	CN1000	CS1000	CW1400	CW1800
	VNGA160404S02020	0,4	0,1-0,3	0,08-0,25		●				
	VNGA160404T01020	0,4	0,1-0,3	0,08-0,25		○				
	VNGA160408S02020	0,4	0,1-0,4	0,1-0,3		●				
	VNGA160408T01020	0,8	0,1-0,4	0,1-0,3		○				
	VNGA160408T02020	0,8	0,1-0,4	0,1-0,3		●				

● Desde el almacén ○ Bajo pedido

CM Cerámica mixta
CC Ceramica mixta, recubierta
CN Cerámica Si3N4
CR Ceramica de corte Al2O3, reforzada

Portaherramientas

DVVNN	DVJNR/L	MVVNN	MVJNR/L
Kr: 72°30'	Kr: 93°	Kr: 72°30'	Kr: 93°
	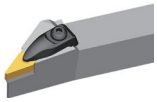		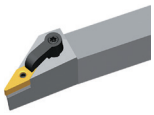
A267	A268	A304	A305

Código de sistema A230 | Selección de tipos A46 | Información técnica A607 | Parametros A414

- Buenas condiciones de mecanizado
- Condiciones normales de mecanizado
- Condiciones desfavorables

WNGA	L	I.C	S	d
08 04	8,69	12,7	4,76	5,16

Placa de torneado (cerámica)

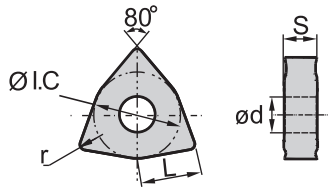

Placa negativa WN**	CM	CC	CN	CR
P	○			
M				
K	○		⊛	
N				
S			○	⊛ ⊛
H		○		

	ISO	r	a_p	f	CA1000	CM1000	CN1000	CS1000	CW1400	CW1800
	WNGA080404T01020	0,4	0,1-0,3	0,08-0,25		○				
	WNGA080408S02020	0,8	0,1-0,4	0,1-0,3		○				
	WNGA080408T02020	0,8	0,1-0,4	0,1-0,3		○	●			
	WNGA080412S02020	1,2	0,1-0,5	0,1-0,3		○				
	WNGA080412T02020	1,2	0,1-0,5	0,1-0,3		○	●			
	WNGA080416T01525	1,6	0,5-2,0	0,1-0,35			○			
	WNGA080416T02020	1,6	0,5-2,0	0,1-0,35		○	●			

● Desde el almacén ○ Bajo pedido

CM Cerámica mixta
CC Ceramica mixta, recubierta
CN Cerámica Si3N4
CR Ceramica de corte Al2O3, reforzada

Portaherramientas

DWLNR/L	PWLNR/L	PWLNR/LC	MWLNR/L	S***-PWLNR/L
Kr: 95°	Kr: 95°	Kr: 95°	Kr: 95°	Kr: 95°
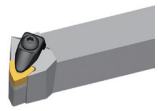	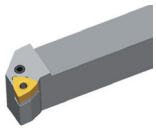	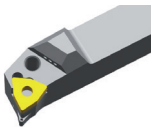	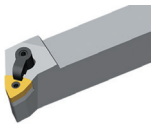	
A269	A285	A290	A306	A378

Código de sistema A230 | Selección de tipos A46 | Información técnica A607 | Parametros A414

Torneado general

Placas intercambiables de cerámica

RCGX	I.C	S	d
06 06	6	6,35	
06 07	6	7,94	
06 04	6	4,76	
09 07	9	7,94	
12 07	12	7,94	
19 10	19	10	

- Buenas condiciones de mecanizado
- Condiciones normales de mecanizado
- Condiciones desfavorables

Placa de torneado (cerámica)

Placa positiva RC**

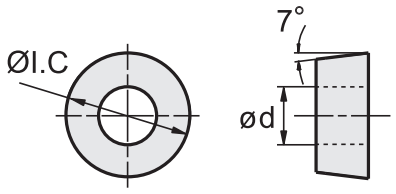

	CM	CC	CN	CR
P	●			
M				
K	●		✱	
N				
S			●	✱ ✱
H		○		

	ISO	a_p	f	CA1000	CM1000	CN1000	CS1000	CW1400	CW1800
	RCGX060400S01520	0,1-0,25	0,5-2,5					○	
	RCGX060400T00520	0,1-0,25	0,5-2,5						○
	RCGX060600S02020	0,1-0,3	0,08-0,25	○					
	RCGX060600T01020	0,1-0,25	0,5-2,5					○	
	RCGX060700T00525	0,1-0,25	0,5-2,5				○	○	○
	RCGX090700T00520	0,1-0,3	0,5-2,5						○
	RCGX090700T00525	0,1-0,3	0,5-2,5				○	○	○
	RCGX090700T20015	0,1-0,3	0,1-0,3	○					
	RCGX120700E	0,5-2,0	0,1-0,2				○		
	RCGX120700S01020	0,5-2,0	0,1-0,2				○		
	RCGX120700S01520	0,1-0,35	0,5-3,0					○	
	RCGX120700T00520	0,1-0,35	0,5-3,0						○
	RCGX120700T00525	0,1-0,35	0,5-3,0					○	○
	RCGX120700T01020	0,1-0,35	0,5-3,0		○			○	
	RCGX191000T02020	0,1-0,6	0,1-0,5		○				

● Desde el almacén ○ Bajo pedido

CM Cerámica mixta
CC Ceramica mixta, recubierta
CN Cerámica Si3N4
CR Ceramica de corte Al2O3, reforzada

Código de sistema A230 | Selección de tipos A46 | Información técnica A607 | Parametros A414

Placa de torneado (cerámica)

- Buenas condiciones de mecanizado
- Condiciones normales de mecanizado
- Condiciones desfavorables

RPGN	I.C	S
12 04	12,7	4,76

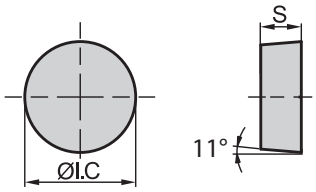

Placa positiva RP**	CM				CC				CN				CR							
	CA1000				CM1000				CN1000	CS1000			CW1400	CW1800						
P	●																			
M																				
K	●								⊛											
N																				
S										●			⊛	⊛						
H					○															

ISO		a_p	f	CA1000	CM1000	CN1000	CS1000	CW1400	CW1800
	RPGN120400S01520	0,1-0,35	0,5-3,0					○	
	RPGN120400T00520	0,1-0,35	0,5-3,0						○

● Desde el almacén ○ Bajo pedido

CM Cerámica mixta
CC Ceramica mixta, recubierta
CN Cerámica Si3N4
CR Ceramica de corte Al2O3, reforzada

Código de sistema A230 | Selección de tipos A46 | Información técnica A607 | Parametros A414

Placa de torneado (cerámica)

- Buenas condiciones de mecanizado
- Condiciones normales de mecanizado
- Condiciones desfavorables

TPGN	L	I.C	S
11 03	11	6,35	3,18
16 03	16,5	9,525	3,18

Placa positiva TP**

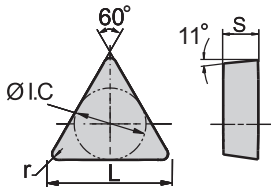

	CM	CC	CN	CR
P	●			
M				
K	●		✱	
N				
S			●	✱ ✱
H		○		

ISO	r	a_p	f	CA1000	CM1000	CN1000	CS1000	CW1400	CW1800
TPGN110304T02020	0,4	0,1-0,3	0,08-0,25		○				
TPGN160304T01020	0,4	0,1-0,3	0,08-0,25		○				
TPGN160308T01020	0,8	0,1-0,4	0,1-0,3		○				

● Desde el almacén ○ Bajo pedido

CM Cerámica mixta
CC Ceramica mixta, recubierta
CN Cerámica Si3N4
CR Ceramica de corte Al2O3, reforzada

Código de sistema A230 | Selección de tipos A46 | Información técnica A607 | Parametros A414

Notas

Herramientas de torneado para el mecanizado exterior

	Portaherramientas	Aplicación					Pieza de trabajo		Página
		Mecanizado exterior	Mecanizado frontal	Mecanizado de perfiles	Mecanizado de perfiles	Mecanizado de perfiles	Estable	Inestable	
D	DCLNR/L 95°	●	●				●		A262
D	DCKNR/L 75°	●					●		A263
D	DDJNR/L 93°			●	●	●	●	●	A264
D	DSBNR/L 75°	●					●		A265
D	DTGNR/L 91°	●					●		A266
D	DVVNN 72.5°					●	●		A267
D	DVJNR/L 93°			●	●		●	●	A268
D	DWLNR/L 95°	●	●				●		A269
P	PCBNR/L 75°	●					●		A270
P	PCBNR/LC 75°	●					●		A286
P	PCKNR/L 75°	●					●		A271
P	PCLNR/L 95°	●	●				●		A272
P	PCLNR/LC 95°	●	●				●		A287
P	PDJNR/L 93°			●	●	●	●	●	A274
P	PDJNR/LC 93°			●	●	●	●	●	A288

● Recomendación

Herramientas de torneado para el mecanizado exterior

	Portaherramientas	Aplicación					Pieza de trabajo		Página
		Mecanizado exterior	Mecanizado frontal	Mecanizado de perfiles	Mecanizado de perfiles	Mecanizado de perfiles	Estable	Inestable	
P	PDNNR/L 63°					●	●		A275
P	PSBNR/L 75°	●					●		A276
P	PSBNR/LC 75°	●					●		A289
P	PSDNN 45°	●				●	●		A278
P	PSKNR/L 75°		●				●		A279
P	PSSNR/ L 45°	●	●				●		A280
P	PTFNR/L 91°		●				●		A281
P	PTTNR/L 60°	●					●		A282
P	PTGNR/L 90°	●					●		A283
P	PWLNR/L 95°	●	●				●		A285
P	PWLNR/LC 95°	●	●				●		A290
P	PLANR/L 90°	●	●			●	●		A362
P	PLFNR/L 90°	●					●		A363
P	PCLNR/L 95°	●	●				●		A364
M	MCBNR/L 75°	●					●		A291

● Recomendación

Herramientas de torneado para el mecanizado exterior

	Portaherramientas	Aplicación					Pieza de trabajo		Página
		Mecanizado exterior	Mecanizado frontal	Mecanizado de perfiles	Mecanizado de perfiles	Mecanizado de perfiles	Estable	Inestable	
M	MCLNR/L 95°	●	●				●		A292
	MDJNR/L 93°			●	●	●	●	●	A294
	MDPNN 62.5°					●	●		A295
	MSBNR/L 75°	●					●		A296
	MSRNR/L 75°	●					●		A297
	MSKNR/L 75°		●				●		A298
	MSDNN 45°					●	●		A299
	MTGNR/L 90°	●					●		A300
	MTJNR/L 93°	●					●		A301
	MTJNR/L-Z 93°		●		●		●		A302
	MTFNR/L 91°		●				●		A303
	MVVNN 72,5°					●	●		A304
	MVJNR/L 93°			●	●		●	●	A305
	MWLNR/L 95°	●	●				●		A306
	MRGNR/L –			●			●		A308

● Recomendación

Herramientas de torneado para el mecanizado exterior

	Portaherramientas	Aplicación					Pieza de trabajo		Página
		Mecanizado exterior	Mecanizado frontal	Mecanizado de perfiles	Mecanizado de perfiles	Mecanizado de perfiles	Estable	Inestable	
		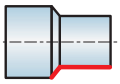	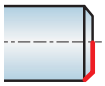	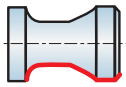	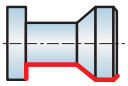	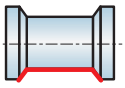			
M	MRDNN – 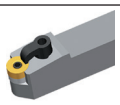					●	●		A307
S	SOXNR/L 23°	●	●				●		A332
	SPXNR/L 23°	●	●				●		A333
	SCACR/L 90° 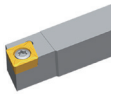	●					●	●	A309
	SCLCR/L 95° 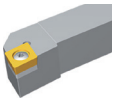	●	●				●	●	A310
	SDACR/L 90° 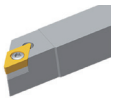				●		●	●	A311
	SDJCR/L 93° 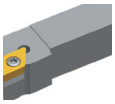	●			●		●	●	A312
	SDNCN 63° 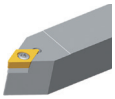					●	●	●	A313
	SVJBR/L 93° 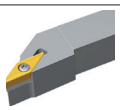	●			●		●	●	A314
	SVABR/L 90° 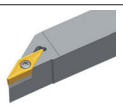	●			●		●	●	A315
	SVVBN 72,5° 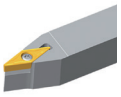					●	●	●	A316
	SVHBR/L 107° 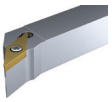				●		●	●	A317
	SVVCN 72,5° 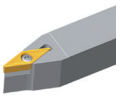					●	●	●	A318
	SVJCR/L 93° 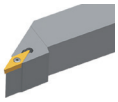	●			●		●	●	A319
	SSBCR/L 75° 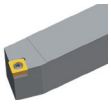	●					●		A320

● Recomendación

Herramientas de torneado para el mecanizado exterior

	Portaherramientas	Aplicación					Pieza de trabajo		Página
		Mecanizado exterior	Mecanizado frontal	Mecanizado de perfiles	Mecanizado de perfiles	Mecanizado de perfiles	Estable	Inestable	
S	SSDCN 45°					●	●		A321
S	SSKCR/L 75°		●				●		A322
S	SSSCR/L 45°	●					●		A323
S	STACR/L 90°	●					●	●	A324
S	STFCR/L 91°		●				●		A325
S	STGCR/L 91°	●					●	●	A326
S	STTCR/L 60°	●					●		A327
S	SWACR/L 90°	●					●	●	A328
S	SRDCN –					●	●		A329
S	SRGCR/L –			●			●		A331
S	SCACR/L-SC 90°	●					●	●	A350
S	SCLCR/L-SC 95°	●	●				●	●	A351
S	SDACR/L-SC 90°				●		●	●	A352
S	SDHCR/L-SC 107°30'				●		●	●	A353
S	SDJCR/L-SC 93°	●			●		●	●	A354

● Recomendación

Herramientas de torneado para el mecanizado exterior

Portaherramientas		Aplicación					Pieza de trabajo		Página
		Mecanizado exterior	Mecanizado frontal	Mecanizado de perfiles	Mecanizado de perfiles	Mecanizado de perfiles	Estable	Inestable	
		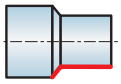	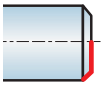	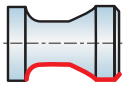	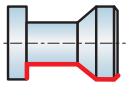	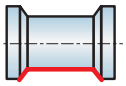			
S	**SDNCN-SC** 62°30' 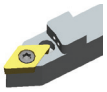					●	●	●	A355
	SVACR/L-SC 90° 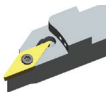	●			●		●	●	A356
	SVJCR/L-SC 93° 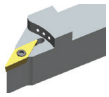	●			●		●	●	A358
	SVJBR/L-SC 93°	●			●		●	●	A357
C	**CKJNR/L** 93° 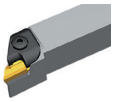	●			●		●		A334
	CKNNR/L 63° 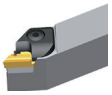					●	●		A335

● Recomendación

Torneado general

Código ISO – portaherramientas para torneado exterior

P	C	L	N	L	25	25	M	12	C
1	2	3	4	5	6	7	8	9	10

Sistema de sujeción

Code	Descripción
P	Sistema de sujeción de palancas
M	Sistema de sujeción de ganchos / pasadores
S	Sistema de sujeción de tornillos
C/J	Sujeción de ganchos
D	Sujeción doble

1

Forma de placa

C	
D	55°
R	
S	
T	
V	35°
W	80°

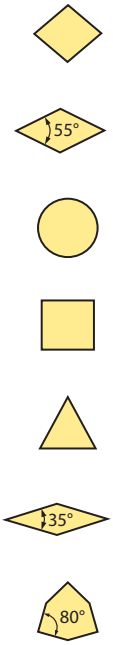

2

Forma del portaherramientas y ángulo de ajuste

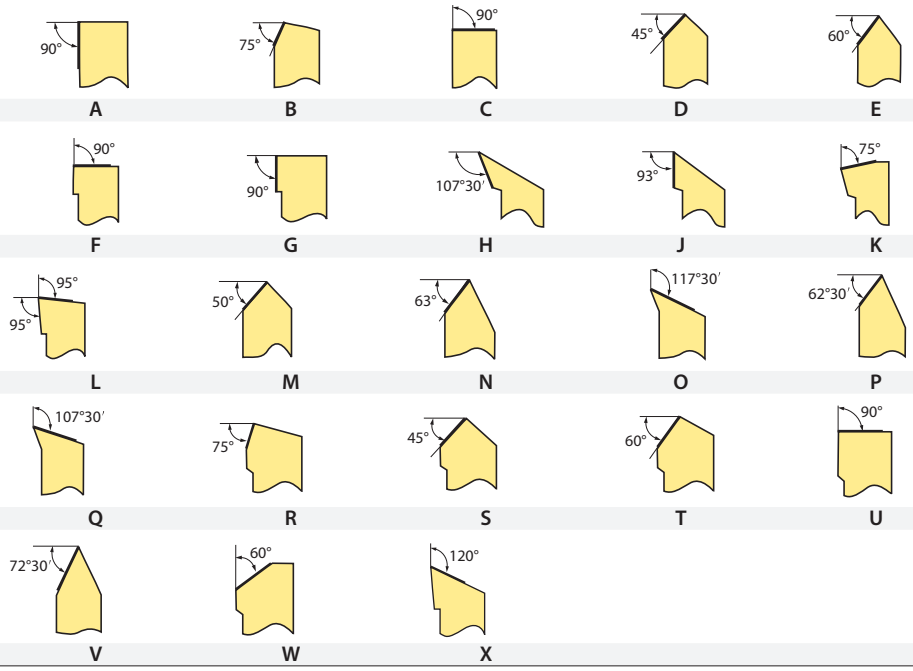

3

Ángulo de incidencia

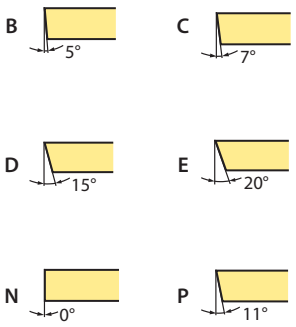

4

Dirección de corte
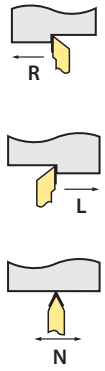

5

Altura del mango h [mm]	
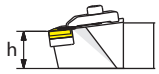	
Code	h
12	12
16	16
20	20
25	25
32	32
40	40
50	50

6

Anchura del mango b [mm]	
Code	b
12	12
16	16
20	20
25	25
32	32
40	40
50	50

7

Longitud del portaherramientas L [mm]	
Code	L
H	100
K	125
M	150
P	170
Q	180
R	200
S	250
T	300
X	Estándar de fábrica

8

Longitud de hélice l [mm]							
I.C [mm]	Forma de placa						
	C	D	R	S	T	V	W
5,56					**09**		
6,35	**06**	**07**			**11**		
9,525	**09**	**11**	**09**	**09**	**16**	**16**	**06**
12,7	**12**	**15**	**12**	**12**	**22**	**22**	**08**
15,875	**16**	**19**	**15**	**15**	**27**		
19,05	**19**		**19**	**19**	**33**		
25,4	**25**		**25**	**25**	**44**		
32			**32**				

9

Con refrigeración interior

10

Portaherramientas CN** (exterior) D-Sujeción

DCLNR/L Kr: 95°

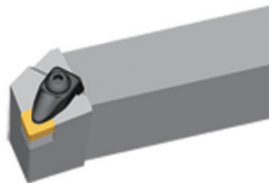

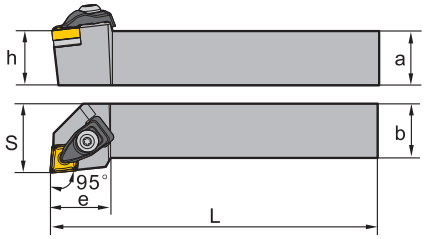

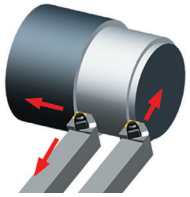

Artículo	✻	Almacén		Dimensiones [mm]						Placa
		R	L	a	b	L	h	s	e	
DCLNR/L1616H09		●	○	16	16	100	16	20	24	CN**0903**
DCLNR/L2020K09		●	●	20	20	125	20	25	24	CN**0903**
DCLNR/L2525M09		●	●	25	25	150	25	32	24	CN**0903**
DCLNR/L2020K12		●	●	20	20	125	20	25	28	CN**1204**
DCLNR/L2525M12		●	●	25	25	150	25	32	28	CN**1204**
DCLNR/L3225P12		●	●	32	25	170	32	32	28	CN**1204**

● Desde el almacén ○ Bajo pedido

✻ Con refrigeración interior

Piezas de recambio

	Placa	**CN**0903****	**CN**1204****
	h	**16-25**	**20-32**
	Gancho	C1RA	C2RA
	Tornillo (gancho)	CM5×22C (4,0 Nm)	CM6×25C (7,0 Nm)
	Tornillo (base)	SM5×8.65XA1	SM6×10XA1
	Base	C09BM	C12BM
	Resorte	SPR6	SPR4
	Llave (base)	WH30L	WH40L
	Llave (gancho)	WH30L	WH40L

Placa

Wiper	Acabado	Mecanizado medio	Desbastado	Mecdo. de aluminio	Corte de fundición	PCBN/PCD
A55	A57	A59	A65	A74	A73	A210

Código de sistema A260 Selección de tipos A46 Información técnica A607 Parametros A414

Portaherramientas CN** (exterior) D-Sujeción

DCKNR/L Kr: 75°

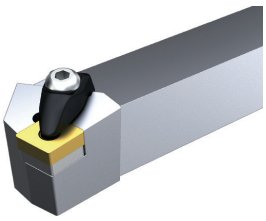

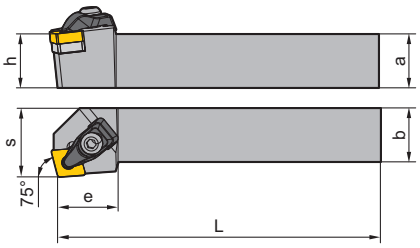

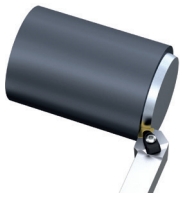

Artículo	✻	Almacén		Dimensiones [mm]						Placa
		R	L	a	b	L	h	s	e	
DCKNR/L2525M12		○	●	25	25	152	25	32	28	CN**1204**
DCKNR/L3232P12			○	32	32	170	32	40	28	CN**1204**
DCKNR/L3225P12		○	○	32	25	172	32	32	28	CN**1204**

● Desde el almacén ○ Bajo pedido

✻ Con refrigeración interior

Piezas de recambio

	Placa	**CN**1204****
	h	**16-32**
	Gancho	C2RA
	Tornillo (gancho)	CM6×25C (7,0 Nm)
	Tornillo (base)	SM6×10XA1 (7,0 Nm)
	Base	C12BM
	Resorte	SPR4
	Llave (base)	WH40L
	Llave (gancho)	WH40L

Placa

Wiper	Acabado	Mecanizado medio	Desbastado	Mecdo. de aluminio	Corte de fundición	PCBN/PCD
A55	A57	A59	A65	A74	A73	A210

Código de sistema A260 Selección de tipos A46 Información técnica A607 Parametros A414

Portaherramientas DN** (exterior) D-Sujeción

DDJNR/L Kr: 93°

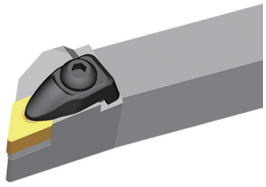

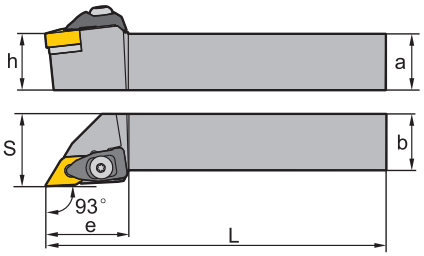

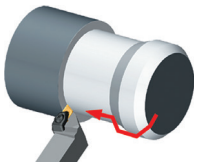

Artículo	✻	Almacén		Dimensiones [mm]						Placa
		R	L	a	b	L	h	s	e	
DDJNR/L1616H11		●	●	16	16	100	16	20	30	DN**1104**
DDJNR/L2020K11		●	●	20	20	125	20	25	30	DN**1104**
DDJNR/L2525M11		●	●	25	25	150	25	32	30	DN**1104**
DDJNR/L3225P11		○		32	25	170	32	32	30	DN**1104**
DDJNR/L2020K15		●	●	20	20	125	20	25	35	DN**1506**
DDJNR/L2525M15		●	●	25	25	150	25	32	35	DN**1506**
DDJNR/L3225P15		●	●	32	25	170	32	32	35	DN**1506**
DDJNR/L3232P15		●	●	32	32	170	32	40	35	DN**1506**

● Desde el almacén ○ Bajo pedido

✻ Con refrigeración interior

Piezas de recambio

	Placa	**DN**1104****	**DN**1506****
	h	**16-32**	**20-32**
	Gancho	C1RA	C2RA
	Tornillo (gancho)	CM5×22C (4,0 Nm)	CM6×25C (7,0 Nm)
	Tornillo (base)	SM5×8.65XA1	SM6×10XA1
	Base	D11BM	D15BM
	Resorte	SPR6	SPR4
	Llave (base)	WH30L	WH40L
	Llave (gancho)	WH30L	WH40L

Placa

Wiper	Acabado	Mecanizado medio	Desbastado	Corte de fundición	PCBN/PCD
A75	A77	A77	A87	A88	A211

Código de sistema A260 Selección de tipos A46 Información técnica A607 Parametros A414

Portaherramientas SN** (exterior) D-Sujeción

DSBNR/L Kr: 75°

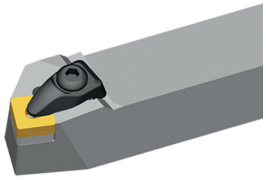

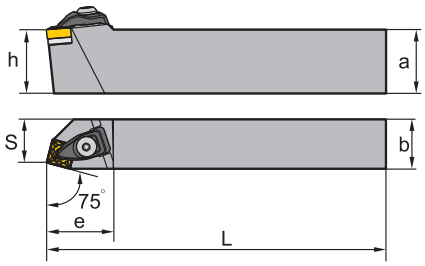

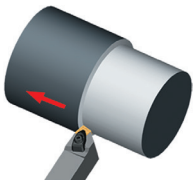

Artículo	✻	Almacén		Dimensiones [mm]						Placa
		R	L	a	b	L	h	s	e	
DSBNR/L1616H09		○		16	16	100	16	13	26	SN**0903**
DSBNR/L2020K12			●	20	20	125	20	17	34	SN**1204**
DSBNR/L2525M12		●	●	25	25	150	25	22	34	SN**1204**
DSBNR/L3225P12		●	●	32	25	170	32	22	34	SN**1204**
DSBNR/L3232P15		●	●	32	32	170	32	27	41	SN**1506**

● Desde el almacén ○ Bajo pedido

✻ Con refrigeración interior

Piezas de recambio

	Placa	**SN**0903****	**SN**1204****	**SN**1506****
	h	**16**	**20-32**	**32**
	Gancho	C1RA	C2RA	C3RA
	Tornillo (gancho)	CM5×22C (4,0 Nm)	CM6×25C (7,0 Nm)	CM6×25C (7,0 Nm)
	Tornillo (base)	SM5×8.65XA1	SM6×10XA1	SM6×10XA2
	Base	S09BM	S12BM	S15BM
	Resorte	SPR6	SPR4	SPR4
	Llave (base)	WH30L	WH40L	WH40L
	Llave (gancho)	WH30L	WH40L	WH40L

Placa

Acabado	**Mecanizado medio**	**Desbastado**	**Mecdo. de aluminio**	**Corte de fundición**	**PCBN/PCD**
A94	A94	A99	A109	A106	A193

Código de sistema A260 | Selección de tipos A46 | Información técnica A607 | Parametros A414

Portaherramientas TN** (exterior) D-Sujeción

DTGNR/L Kr: 91°

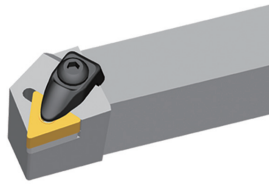

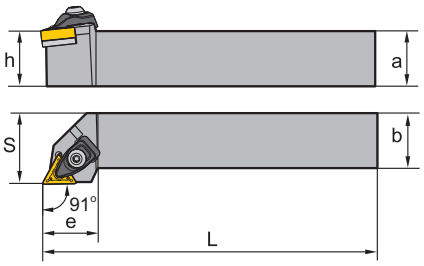

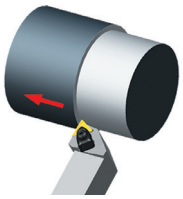

Artículo	✻	Almacén		Dimensiones [mm]						Placa
		R	L	a	b	L	h	s	e	
DTGNR/L1616H16		●	●	16	16	100	16	20	25	TN**1604**
DTGNR/L2020K16		●	●	20	20	125	20	25	25	TN**1604**
DTGNR/L2525M16		●	●	25	25	150	25	32	25	TN**1604**

● Desde el almacén ○ Bajo pedido

✻ Con refrigeración interior

Piezas de recambio

	Placa	**TN**1604****
	h	**16-25**
	Gancho	C1RA
	Tornillo (gancho)	CM5×22C (4,0 Nm)
	Tornillo (base)	SM5×8.65XA1
	Base	T16BM
	Resorte	SPR6
	Llave (base)	WH30L
	Llave (gancho)	WH30L

Placa

Wiper	Acabado	Mecanizado medio	Desbastado	Corte de fundición	PCBN/PCD
A110	A112	A113	A115	A121	A194

Código de sistema A260 Selección de tipos A46 Información técnica A607 Parametros A414

Portaherramientas VN** (exterior) D-Sujeción

DVVNN Kr: 72°30'

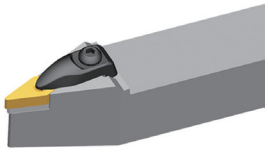

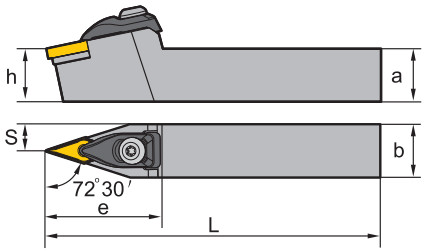

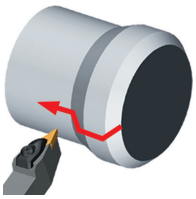

Artículo	✻	Almacén	Dimensiones [mm]						Placa
			a	b	L	h	s	e	
DVVNN2020K16		●	20	20	125	20	10	44	VN**1604**
DVVNN2525M16		●	25	25	150	25	12,5	44	VN**1604**

● Desde el almacén ○ Bajo pedido

✻ Con refrigeración interior

Piezas de recambio

	Placa	**VN**1604****
	h	**20-25**
	Gancho	C6RA
	Tornillo (gancho)	CM5×22C (4,0 Nm)
	Tornillo (base)	SM5×8.65XA1
	Base	V16BM
	Resorte	SPR6
	Llave (base)	WH30L
	Llave (gancho)	WH30L

Placa

Acabado	**Mecanizado medio**	**Desbastado**	**Corte de fundición**	**PCBN/PCD**
A124	A124	A126	A126	A212

Código de sistema A260 | Selección de tipos A46 | Información técnica A607 | Parametros A414

Portaherramientas VN** (exterior) D-Sujeción

DVJNR/L Kr: 93°

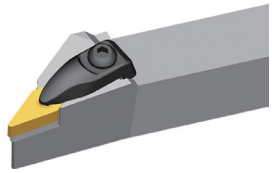

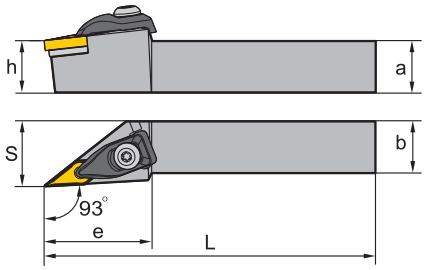

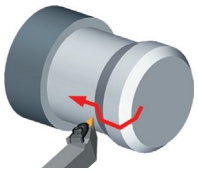

Artículo	✻	Almacén		Dimensiones [mm]						Placa
		R	L	a	b	L	h	s	e	
DVJNR/L2020K16		●	●	20	20	125	20	25	41	VN**1604**
DVJNR/L2525M16		●	●	25	25	150	25	32	41	VN**1604**

● Desde el almacén ○ Bajo pedido

✻ Con refrigeración interior

Piezas de recambio

	Placa	**VN**1604****
	h	**20-25**
	Gancho	C6RA
	Tornillo (gancho)	CM5×22C (4,0 Nm)
	Tornillo (base)	SM5×8.65XA1
	Base	V16BM
	Resorte	SPR6
	Llave (gancho)	WH30L
	Llave (base)	WH30L

Placa

Acabado	**Mecanizado medio**	**Desbastado**	**Corte de fundición**	**PCBN/PCD**
A124	A124	A126	A126	A212

Código de sistema A260 Selección de tipos A46 Información técnica A607 Parametros A414

Portaherramientas WN** (exterior) D-Sujeción

DWLNR/L Kr: 95°

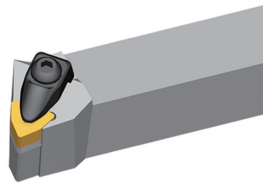

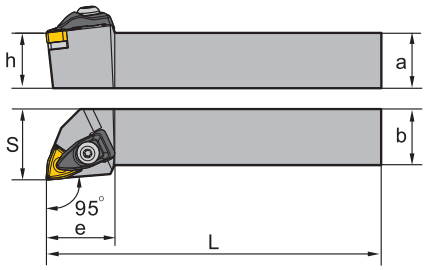

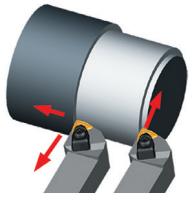

Artículo	✻	Almacén		Dimensiones [mm]						Placa
		R	L	a	b	L	h	s	e	
DWLNR/L1616H06		●	●	16	16	100	16	25	24	WN**0604**
DWLNR/L2020K06		●	●	20	20	125	20	25	24	WN**0604**
DWLNR/L2525M06		●	●	25	25	150	25	32	24	WN**0604**
DWLNR/L2020K08		●	●	20	20	125	20	25	31	WN**0804**
DWLNR/L2525M08		●	●	25	25	150	25	32	31	WN**0804**
DWLNR/L3225P08		●	●	32	25	170	32	32	31	WN**0804**

● Desde el almacén ○ Bajo pedido

✻ Con refrigeración interior

Piezas de recambio

	Placa	**WN**0604****	**WN**0804****
	h	**16-25**	**20-32**
	Gancho	C1RA	C2RA
	Tornillo (gancho)	CM5×22C (4,0 Nm)	CM6×25C (7,0 Nm)
	Tornillo (base)	SM5×8.65XA1	SM6×10XA1
	Base	W06BM	W08BM
	Resorte	SPR6	SPR4
	Llave (base)	WH30L	WH40L
	Llave (gancho)	WH30L	WH40L

Placa

Wiper	**Acabado**	**Mecanizado medio**	**Desbastado**	**Mecdo. de aluminio**	**Corte de fundición**	**PCBN/PCD**
A128	A129	A129	A131	A134	A133	A196

Código de sistema A260 | Selección de tipos A46 | Información técnica A607 | Parametros A414

Portaherramientas CN** (exterior) P-Sujeción

PCBNR/L Kr: 75°

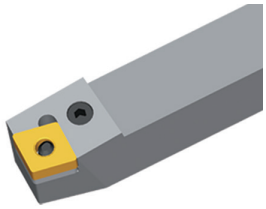

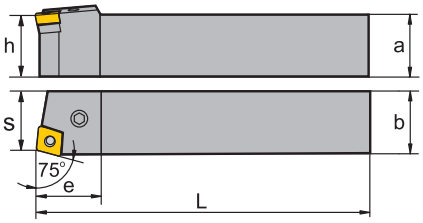

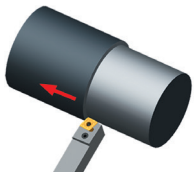

Modelo a la derecha

Artículo	✻	Almacén R	Almacén L	Dimensiones [mm] a	b	L	h	s	e	Placa
PCBNR/L2020K12		●	●	20	20	125	20	17	27	CN**1204**
PCBNR/L2525M12		●	●	25	25	150	25	22	27	CN**1204**
PCBNR/L3232P12		●	●	32	32	170	32	27	27	CN**1204**
PCBNR/L2525M16		●	●	25	25	150	25	22	33	CN**1606**
PCBNR/L3232P16		●	●	32	32	170	32	27	33	CN**1606**
PCBNR/L3232P19		●	●	32	32	170	32	27	38	CN**1906**
PCBNR/L4040S19		●	●	40	40	250	40	35	38	CN**1906**
PCBNR/L4040S2507		●		40	40	250	40	35	50	CN**2507**
PCBNR/L4040S2509		●	●	40	40	250	40	35	50	CN**2509**

● Desde el almacén ○ Bajo pedido

✻ Con refrigeración interior

Piezas de recambio

	Placa	CN**1204**	CN**1606**	CN**1906**	CN**2507**	CN**2509**
	h	20-32	25-32	32-40	40	40
	Palanca	L4	L5	L6	L8	L8
	Tornillo	LEM8×21 (10,2 Nm)	LEM8×25 (10,2 Nm)	LEM10×27 (16,6 Nm)		
	Tornillo				LEM12×36A (25,2 Nm)	LEM12×36A (25,2 Nm)
	Base	C12AP	C16AP	C19AP	C25AP-07	C25AP
	Pasador tubular (base)	SP4	SP5	SP6	SP8	SP8
	Llave	WH30L	WH30L	WH40L	WH50L	WH50L

Placa

Wiper	Acabado	Mecanizado medio	Desbastado	Mecdo. de aluminio	Corte de fundición	PCBN/PCD
A55	A57	A59	A65	A74	A73	A210

Código de sistema A260 Selección de tipos A46 Información técnica A607 Parametros A414

Portaherramientas CN** (exterior) P-Sujeción

PCKNR/L Kr: 75°

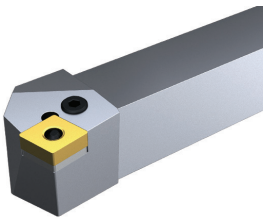

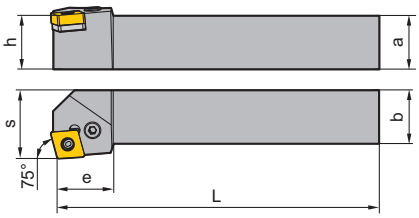

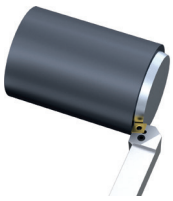

Modelo a la derecha

Artículo	✻	Almacén		Dimensiones [mm]						Placa
		R	L	a	b	L	h	s	e	
PCKNR/L2525M12		○	○	25	25	153	25	32	29	CN**1204**

● Desde el almacén ○ Bajo pedido

✻ Con refrigeración interior

Piezas de recambio

	Placa	**CN**1204****
	h	**20-32**
	Palanca	L4
	Tornillo	LEM8×21 (10,2 Nm)
	Base	C12AP
	Pasador tubular (base)	SP4
	Llave	WH30L

Placa

Wiper	**Acabado**	**Mecanizado medio**	**Desbastado**	**Mecdo. de aluminio**	**Corte de fundición**	**PCBN/PCD**
A55	A57	A59	A65	A74	A73	A210

Código de sistema A260 | Selección de tipos A46 | Información técnica A607 | Parametros A414

Portaherramientas CN** (exterior) P-Sujeción

PCLNR/L Kr: 95°

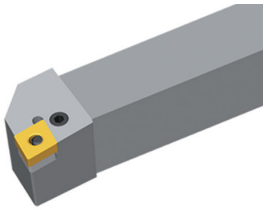

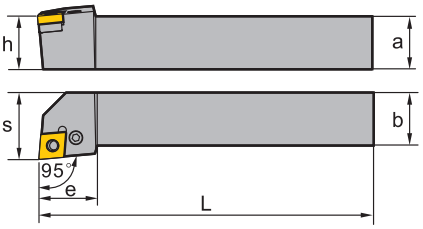

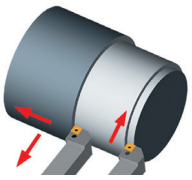

Modelo a la derecha

Artículo	✻	Almacén R	Almacén L	Dimensiones [mm] a	b	L	h	s	e	Placa
PCLNR/L1616H09		●	●	16	16	100	16	20	20	CN**0903**
PCLNR/L2020K09		●	●	20	20	125	20	25	22	CN**0903**
PCLNR/L2525M09		○	●	25	25	150	25	32	22	CN**0903**
PCLNR/L1616H12		○	○	16	16	100	16	20	20	CN**1204**
PCLNR/L2020K12		●	●	20	20	125	20	25	28	CN**1204**
PCLNR/L2525M12		●	●	25	25	150	25	32	28	CN**1204**
PCLNR/L2525M12C	✻	○		25	25	150	25	32	40	CN**1204**
PCLNR/L3225P12		●	○	32	25	170	32	32	33	CN**1204**
PCLNR/L3232P12		●	●	32	32	170	32	40	28	CN**1204**
PCLNR/L2525M16		●	●	25	25	150	25	32	33	CN**1606**
PCLNR/L3232P16		●	●	32	32	170	32	40	33	CN**1606**
PCLNR/L3232P19		●	●	32	32	170	32	40	38	CN**1906**
PCLNR/L4040S19		●	●	40	40	250	40	50	38	CN**1906**
PCLNR/L4040S2507		●	●	40	40	250	40	50	49	CN**2507**
PCLNR/L4040S2509		●	●	40	40	250	40	50	49	CN**2509**
PCLNR/L5050T25		○	○	50	50	300	50	63	49	CN**2509**

● Desde el almacén ○ Bajo pedido

✻ Con refrigeración interior

Piezas de recambio

	Placa	CN**0903**	CN**1204**	CN**1606**	CN**1906**	CN**2507**	CN**2509**
	h	16-25	16-32	25-32	32-40	40	40-50
	Palanca	L3	L4	L5	L6	L8	L8
	Tornillo		LEM8×21 (10,2 Nm)	LEM8×25 (10,2 Nm)	LEM10×27 (16,6 Nm)		
	Tornillo	LEM6×13,4A (7,0 Nm)				LEM12×36A (25,2 Nm)	LEM12×36A (25,2 Nm)
	Base	C09AP	C12AP	C16AP	C19AP	C25AP-07	C25AP
	Pasador tubular (base)	SP10	SP4	SP5	SP6	SP8	SP8
	Llave	WH25L	WH30L	WH30L	WH40L	WH50L	WH50L

Código de sistema A260 Selección de tipos A46 Información técnica A607 Parametros A414

Portaherramientas CN** (exterior)

Placa						
Wiper	**Acabado**	**Mecanizado medio**	**Desbastado**	**Mecdo. de aluminio**	**Corte de fundición**	**PCBN/PCD**
A55	A57	A59	A65	A74	A73	A210

A Tornear
B Fresado
C Taladrar
D Información técnica
E Índice

Código de sistema A260 | Selección de tipos A46 | Información técnica A607 | Parametros A414

Portaherramientas DN** (exterior) P-Sujeción

PDJNR/L Kr: 93°

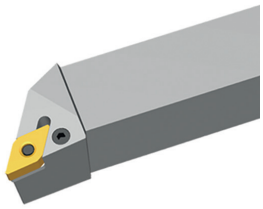

Modelo a la derecha

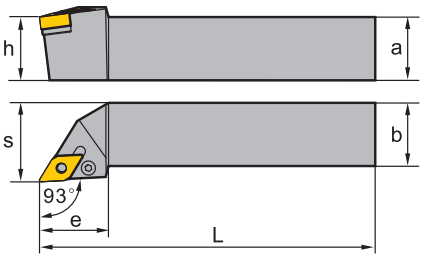

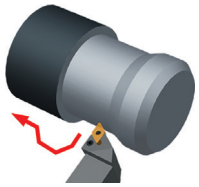

Artículo	✻	Almacén		Dimensiones [mm]						Placa
		R	L	a	b	L	h	s	e	
PDJNR/L1616H11		●	●	16	16	100	16	20	25	DN**1104**
PDJNR/L2020K11		●	●	20	20	125	20	25	25	DN**1104**
PDJNR/L2525M11		●	●	25	25	150	25	32	30	DN**1104**
PDJNR/L2020K15-3		●	○	20	20	125	20	25	35	DN**1504**
PDJNR/L2525M15-3		●	●	25	25	150	25	32	35	DN**1504**
PDJNR/L3232P15-3		●	●	32	32	170	32	40	35	DN**1504**
PDJNR/L2020K15		●	○	20	20	125	20	25	35	DN**1506**
PDJNR/L2525M15		●	●	25	25	150	25	32	35	DN**1506**
PDJNR/L3225P15		●	○	32	25	170	32	32	35	DN**1506**
PDJNR/L3232P15		●	●	32	32	170	32	40	35	DN**1506**

● Desde el almacén ○ Bajo pedido

✻ Con refrigeración interior

Piezas de recambio

	Placa	**DN**1104****	**DN**1504****	**DN**1506****
	h	**16-32**	**20-32**	**20-32**
	Palanca	L3	L4	L4B
	Tornillo		LEM8×21 (10,2 Nm)	LEM8×21 (10,2 Nm)
	Tornillo	LEM6×13,4A (7,0 Nm)		
	Base	D11AP	D15AP	D15AP
	Pasador tubular (base)	SP3	SP4	SP4
	Llave	WH25L	WH30L	WH30L

Placa

Wiper	**Acabado**	**Mecanizado medio**	**Desbastado**	**Corte de fundición**	**PCBN/PCD**
A75	A77	A77	A87	A88	A211

Código de sistema A260 Selección de tipos A46 Información técnica A607 Parametros A414

Portaherramientas DN** (exterior) P-Sujeción

PDNNR/L Kr: 63°

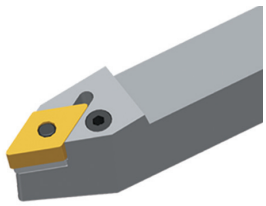

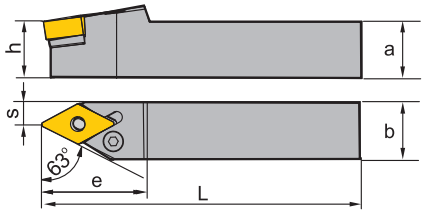

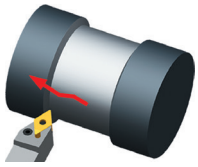

Modelo a la izquierda

Artículo	✻	Almacén		Dimensiones [mm]						Placa
		R	L	a	b	L	h	s	e	
PDNNR/L2020K15-3			○	20	20	125	20	8	37	DN**1504**
PDNNR/L2525M15-3		●	○	25	25	150	25	12,5	37	DN**1504**
PDNNR/L3232P15-3			●	32	32	170	32	16	37	DN**1504**
PDNNR/L2020K15		●	●	20	20	125	20	8	37	DN**1506**
PDNNR/L2525M15		●	●	25	25	150	25	12,5	37	DN**1506**
PDNNR/L3232P15		●	●	32	32	170	32	16	37	DN**1506**

● Desde el almacén ○ Bajo pedido

✻ Con refrigeración interior

Piezas de recambio

	Placa	**DN**1504****	**DN**1506****
	h	**20-32**	**20-32**
	Palanca	L4	L4B
	Tornillo	LEM8×21 (10,2 Nm)	LEM8×21 (10,2 Nm)
	Base	D15AP	D15AP
	Pasador tubular (base)	SP4	SP4
	Llave	WH30L	WH30L

Placa

Wiper	**Acabado**	**Mecanizado medio**	**Desbastado**	**Corte de fundición**	**PCBN/PCD**
A75	A77	A77	A87	A88	A211

Código de sistema A260 | Selección de tipos A46 | Información técnica A607 | Parametros A414

Portaherramientas SN** (exterior) P-Sujeción

PSBNR/L Kr: 75°

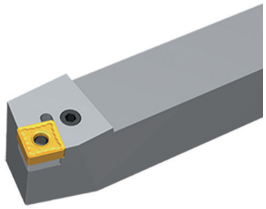

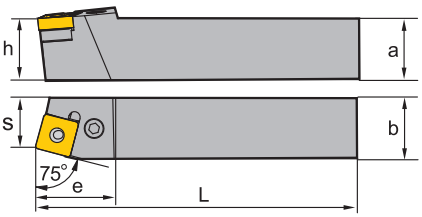

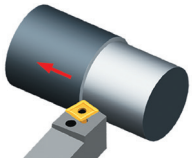

Modelo a la derecha

Artículo	✻	Almacén R	Almacén L	Dimensiones [mm] a	b	L	h	s	e	Placa
PSBNR/L1616H09		●	○	16	16	100	16	13	21	SN**0903**
PSBNR/L2020K09			○	20	20	125	20	17	23	SN**0903**
PSBNR/L2020K12		●	●	20	20	125	20	17	28	SN**1204**
PSBNR/L2525M12		●	●	25	25	125	25	22	28	SN**1204**
PSBNR/L3232P12		●	○	32	32	170	32	27	28	SN**1204**
PSBNR/L2525M15		●	○	25	25	150	25	22	35	SN**1506**
PSBNR/L3232P15		●	●	32	32	170	32	27	35	SN**1506**
PSBNR/L3232P19		●	●	32	32	170	32	27	40	SN**1906**
PSBNR/L4040S19		●	●	40	40	250	40	35	40	SN**1906**
PSBNR/L4040S2507		○	○	40	40	250	40	35	48	SN**2507**
PSBNR/L4040S2509		○	○	40	40	250	40	35	48	SN**2509**
PSBNR/L5050T25		○		50	50	300	50	45	48	SN**2509**

● Desde el almacén ○ Bajo pedido

✻ Con refrigeración interior

Piezas de recambio

	Placa	**SN**0903****	**SN**1204****	**SN**1506****	**SN**1906****	**SN**2507****	**SN**2509****
	h	**16-20**	**20-32**	**25-32**	**32-40**	**40**	**40-50**
	Palanca	L3	L4	L5	L6	L8	L8
	Tornillo		LEM8×21 (10,2 Nm)	LEM8×25 (10,2 Nm)	LEM10×27 (16,6 Nm)		
	Tornillo	LEM6×13,4A (7,0 Nm)				LEM12×36A (25,2 Nm)	LEM12×36A (25,2 Nm)
	Base	S09AP	S12AP	S15AP	S19AP	S25AP	
	Base						S25AP-09
	Pasador tubular (base)	SP10	SP4	SP5	SP6	SP8	SP8
	Llave	WH25L	WH30L	WH30L	WH40L	WH50L	WH50L

Código de sistema A260 Selección de tipos A46 Información técnica A607 Parametros A414

Portaherramientas SN** (exterior)

Placa					
Acabado	**Mecanizado medio**	**Desbastado**	**Mecdo. de aluminio**	**Corte de fundición**	**PCBN/PCD**
A94	A94	A99	A109	A106	A193

Código de sistema A260 | Selección de tipos A46 | Información técnica A607 | Parametros A414

Portaherramientas SN** (exterior) P-Sujeción

PSDNN Kr: 45°

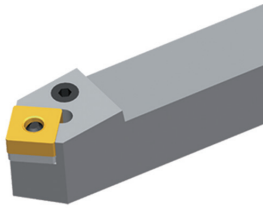

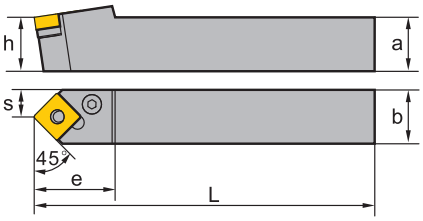

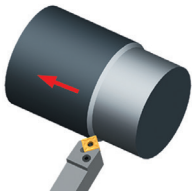

Artículo	✻	Almacén	Dimensiones [mm]						Placa
			a	b	L	h	s	e	
PSDNN1212F09		○	12	12	80	12	6	21	SN**0903**
PSDNN1616H09		●	16	16	100	16	8	23	SN**0903**
PSDNN2020K12		●	20	20	125	20	10	30	SN**1204**
PSDNN2525M12		●	20	20	150	20	12,5	30	SN**1204**
PSDNN3232P12		●	32	32	170	32	16	40	SN**1204**
PSDNN2525M15		●	25	25	150	25	12,5	40	SN**1506**
PSDNN3232P15		●	32	32	170	32	16	40	SN**1506**
PSDNN3232P19		●	32	32	170	32	16	40	SN**1906**
PSDNN4040S19		●	40	40	250	40	20	40	SN**1906**

● Desde el almacén ○ Bajo pedido

✻ Con refrigeración interior

Piezas de recambio

	Placa	**SN**0903****	**SN**0903****	**SN**1204****	**SN**1506****	**SN**1906****
	h	**12**	**16**	**20-32**	**25-32**	**32-40**
	Palanca	L3B	L3	L4	L5	L6
	Tornillo	LEM5×12B (4,0 Nm)				
	Tornillo			LEM8×21 (10,2 Nm)	LEM8×25 (10,2 Nm)	LEM10×27 (16,6 Nm)
	Tornillo		LEM6×13,4A (7,0 Nm)			
	Base		S09AP	S12AP	S15AP	S19AP
	Pasador tubular (base)		SP10	SP4	SP5	SP6
	Llave		WH25L	WH30L	WH30L	WH40L
	Llave	WT09IP				

Placa

Acabado	Mecanizado medio	Desbastado	Mecdo. de aluminio	Corte de fundición	PCBN/PCD
A94	A94	A99	A109	A106	A193

Código de sistema A260 Selección de tipos A46 Información técnica A607 Parametros A414

Portaherramientas SN** (exterior) P-Sujeción

PSKNR/L Kr: 75°

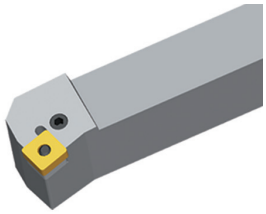

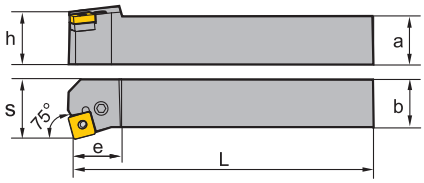

Modelo a la derecha

Artículo	✻	Almacén		Dimensiones [mm]						Placa
		R	L	a	b	L	h	s	e	
PSKNR/L1616H09			○	16	16	100	16	20	17	SN**0903**
PSKNR/L2020K09			○	20	20	125	20	25	20	SN**0903**
PSKNR/L2020K12		●	●	20	20	125	20	25	26	SN**1204**
PSKNR/L2525M12		●	●	25	25	150	25	32	26	SN**1204**
PSKNR/L3232P12		●	●	32	32	170	32	40	26	SN**1204**
PSKNR/L2525M15		●	○	25	25	150	25	32	32	SN**1506**
PSKNR/L3232P15		●	●	32	32	170	32	40	32	SN**1506**
PSKNR/L3232P19		●	●	32	32	170	32	40	36	SN**1906**
PSKNR/L4040P19		○		40	40	170	40	50	36	SN**1906**
PSKNR/L4040S19		○	○	40	40	250	40	50	40	SN**1906**

● Desde el almacén ○ Bajo pedido

✻ Con refrigeración interior

Piezas de recambio

	Placa	**SN**0903****	**SN**1204****	**SN**1506****	**SN**1906****
	h	**16-20**	**20-32**	**25-32**	**32-40**
	Palanca	L3	L4	L5	L6
	Tornillo		LEM8×21 (10,2 Nm)	LEM8×25 (10,2 Nm)	LEM10×27 (16,6 Nm)
	Tornillo	LEM6×13,4A (7,0 Nm)			
	Base	S09AP	S12AP	S15AP	S19AP
	Pasador tubular (base)	SP10	SP4	SP5	SP6
	Llave	WH25L	WH30L	WH30L	WH40L

Placa

Acabado	**Mecanizado medio**	**Desbastado**	**Mecdo. de aluminio**	**Corte de fundición**	**PCBN/PCD**
A94	A94	A99	A109	A106	A193

Código de sistema A260 | Selección de tipos A46 | Información técnica A607 | Parametros A414

Portaherramientas SN** (exterior) P-Sujeción

PSSNR/L Kr: 45°

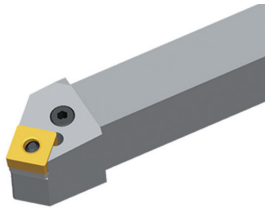

Modelo a la derecha

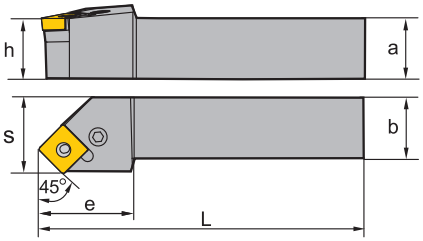

Artículo	✻	Almacén R	Almacén L	Dimensiones [mm] a	b	L	h	s	e	Placa
PSSNR/L1616H09		●	●	16	16	100	16	20	25	SN**0903**
PSSNR/L2020K12		●	●	20	20	125	20	25	30	SN**1204**
PSSNR/L2525M12		●	●	25	25	150	25	32	30	SN**1204**
PSSNR/L3232P12		●	●	32	32	170	32	40	40	SN**1204**
PSSNR/L2525M15		●	●	25	25	150	25	32	30	SN**1506**
PSSNR/L3232P15		●	●	32	32	170	32	40	40	SN**1506**
PSSNR/L3232P19		●	●	32	32	170	32	40	40	SN**1906**
PSSNR/L4040S19		●	●	40	40	250	40	50	50	SN**1906**
PSSNR/L4040S2507		●	●	40	40	250	40	50	50	SN**2507**
PSSNR/L4040S2509		●	●	40	40	250	40	50	50	SN**2509**

● Desde el almacén ○ Bajo pedido

✻ Con refrigeración interior

Piezas de recambio

	Placa	SN**0903**	SN**1204**	SN**1506**	SN**1906**	SN**2507**	SN**2509**
	h	16	20-32	25-32	32-40	40	40
	Palanca	L3	L4	L5	L6	L8	L8
	Tornillo		LEM8×21 (10,2 Nm)	LEM8×25 (10,2 Nm)	LEM10×27 (16,6 Nm)		
	Tornillo	LEM6×13,4A (7,0 Nm)				LEM12×36A (25,2 Nm)	LEM12×36A (25,2 Nm)
	Base	S09AP	S12AP	S15AP	S19AP	S25AP	
	Base						S25AP-09
	Pasador tubular (base)	SP10	SP4	SP5	SP6	SP8	SP8
	Llave	WH25L	WH30L	WH30L	WH40L	WH50L	WH50L

Placa

Acabado	Mecanizado medio	Desbastado	Mecdo. de aluminio	Corte de fundición	PCBN/PCD
A94	A94	A99	A109	A106	A193

Código de sistema A260 Selección de tipos A46 Información técnica A607 Parametros A414

Portaherramientas TN** (exterior) P-Sujeción

PTFNR/L Kr: 91°

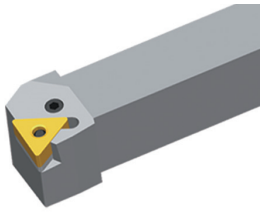

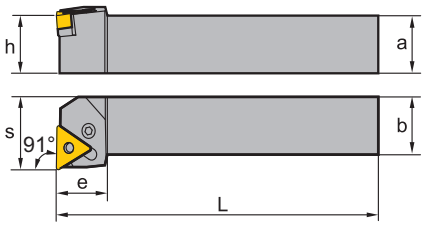

Modelo a la derecha

Artículo	✻	Almacén		Dimensiones [mm]						Placa
		R	L	a	b	L	h	s	e	
PTFNR/L1616H16		●	●	16	16	100	16	20	20	TN**1604**
PTFNR/L2020K16		●	●	20	20	125	20	25	20	TN**1604**
PTFNR/L2525M16		●	●	25	25	150	25	32	20	TN**1604**
PTFNR/L2525M22		●	●	25	25	150	25	32	25	TN**2204**
PTFNR/L3232P22		●	●	32	32	170	32	40	25	TN**2204**
PTFNR/L3232P27		●		32	32	170	32	40	34	TN**2706**
PTFNR/L4040S27		○		40	40	250	40	50	34	TN**2706**

● Desde el almacén ○ Bajo pedido

✻ Con refrigeración interior

Piezas de recambio

	Placa	**TN**1604****	**TN**2204****	**TN**2706****
	h	**16-25**	**25-32**	**32-40**
	Palanca	L3	L4	L5
	Tornillo		LEM8×21 (10,2 Nm)	LEM8×25 (10,2 Nm)
	Tornillo	LEM6×13,4A (7,0 Nm)		
	Base	T16AP	T22AP	T27AP
	Pasador tubular (base)	SP3	SP4	SP5
	Llave	WH25L	WH30L	WH30L

Placa

Wiper	**Acabado**	**Mecanizado medio**	**Desbastado**	**Corte pesado**	**Corte de fundición**	**PCBN/PCD**
A110	A112	A113	A115	A119	A121	A194

Código de sistema A260 | Selección de tipos A46 | Información técnica A607 | Parametros A414

Portaherramientas TN** (exterior) P-Sujeción

PTTNR/L Kr: 60°

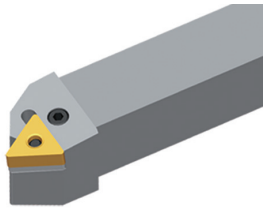

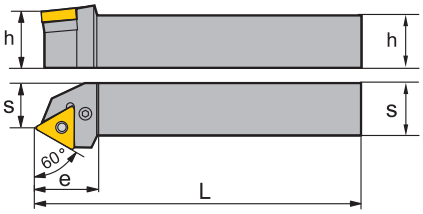

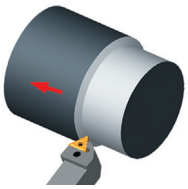

Modelo a la derecha

Artículo	✻	Almacén		Dimensiones [mm]						Placa
		R	L	a	b	L	h	s	e	
PTTNR/L1616H16		●		16	16	100	16	13	25	TN**1604**
PTTNR/L2020K16		●	○	20	20	125	20	17	25	TN**1604**
PTTNR/L2525M22		●	●	25	25	150	20	22	32	TN**2204**

● Desde el almacén ○ Bajo pedido

✻ Con refrigeración interior

Piezas de recambio

	Placa	**TN**1604****	**TN**2204****
	h	**16-25**	**20**
	Palanca	L3	L4
	Tornillo		LEM8×21 (10,2 Nm)
	Tornillo	LEM6×13,4A (7,0 Nm)	
	Base	T16AP	T22AP
	Pasador tubular (base)	SP3	SP4
	Llave	WH25L	WH30L

Placa

Wiper	**Acabado**	**Mecanizado medio**	**Desbastado**	**Corte pesado**	**Corte de fundición**	**PCBN/PCD**
A110	A112	A113	A115	A119	A121	A194

Código de sistema A260 Selección de tipos A46 Información técnica A607 Parametros A414

Portaherramientas TN** (exterior) P-Sujeción

PTGNR/L Kr: 90°

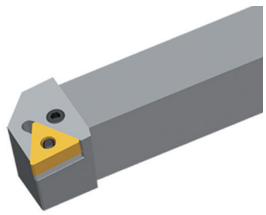

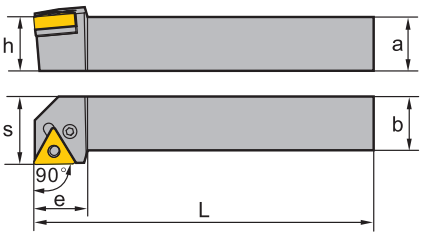

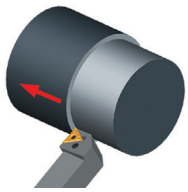

Modelo a la derecha

Artículo	✻	Almacén		Dimensiones [mm]						Placa
		R	L	a	b	L	h	s	e	
PTGNR/L1212F11		●	●	12	12	80	12	16	14	TN**1103**
PTGNR/L1616H11		●		16	16	100	16	20	18	TN**1103**
PTGNR/L2020K11		●	○	20	20	125	20	25	19	TN**1103**
PTGNR/L2525M11		○	○	25	25	150	25	32	20	TN**1103**
PTGNR/L1616H16		●	●	16	16	100	16	20	20	TN**1604**
PTGNR/L2020K16		●	●	20	20	125	20	25	20	TN**1604**
PTGNR/L2525M16		●	●	25	25	150	25	32	20	TN**1604**
PTGNR/L3232P16		●	○	32	32	170	32	40	20	TN**1604**
PTGNR/L2525M22		●	●	25	25	150	25	32	28	TN**2204**
PTGNR/L3232P22		●	●	32	32	170	32	40	28	TN**2204**
PTGNR/L3232P27		●	○	32	32	170	32	40	33	TN**2706**
PTGNR/L4040S27		○		40	40	250	40	50	33	TN**2706**

● Desde el almacén ○ Bajo pedido

✻ Con refrigeración interior

Piezas de recambio

	Placa	**TN**1103****	**TN**1604****	**TN**2204****	**TN**2706****
	h	**10-25**	**16-32**	**25-32**	**32-40**
	Palanca	L2	L3	L4	L5
	Tornillo	LEM5×9B (4,0 Nm)			
	Tornillo			LEM8×21 (10,2 Nm)	LEM8×25 (10,2 Nm)
	Tornillo		LEM6×13,4A (7,0 Nm)		
	Base		T16AP	T22AP	T27AP
	Pasador tubular (base)		SP3	SP4	SP5
	Llave		WH25L	WH30L	WH30L
	Llave	WT09IP			

Código de sistema A260 Selección de tipos A46 Información técnica A607 Parametros A414

Portaherramientas TN** (exterior)

Placa

Wiper	**Acabado**	**Mecanizado medio**	**Desbastado**	**Corte pesado**	**Corte de fundición**	**PCBN/PCD**
A110	A112	A113	A115	A119	A121	A194

Código de sistema A260 | Selección de tipos A46 | Información técnica A607 | Parametros A414

Portaherramientas WN** (exterior) P-Sujeción

PWLNR/L Kr: 95°

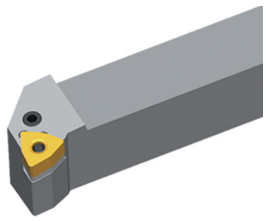

Modelo a la derecha

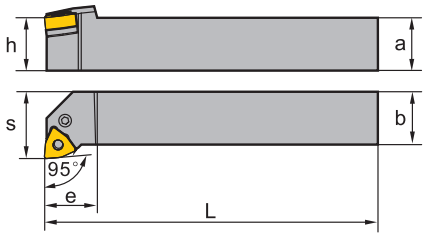

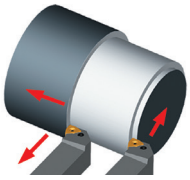

Artículo	✻	Almacén		Dimensiones [mm]						Placa
		R	L	a	b	L	h	s	e	
PWLNR/L1616H06		●	●	16	16	100	16	20	20	WN**0604**
PWLNR/L2020K06		●	●	20	20	125	20	25	20	WN**0604**
PWLNR/L2525M06		●	●	25	25	150	25	32	20	WN**0604**
PWLNR/L2020K08		●	●	20	20	125	20	25	26	WN**0804**
PWLNR/L2525M08		●	●	25	25	150	25	32	26	WN**0804**

● Desde el almacén ○ Bajo pedido

✻ Con refrigeración interior

Piezas de recambio

	Placa	**WN**0604****	**WN**0804****
	h	**16-25**	**20-25**
	Palanca	L3	L4
	Tornillo		LEM8×21 (10,2 Nm)
	Tornillo	LEM6×13,4A (7,0 Nm)	
	Base	W06AP	W08AP
	Pasador tubular (base)	SP3	SP4
	Llave	WH25L	WH30L

Placa

Wiper	**Acabado**	**Mecanizado medio**	**Desbastado**	**Mecdo. de aluminio**	**Corte de fundición**	**PCBN/PCD**
A128	A129	A129	A131	A134	A133	A196

Código de sistema A260 | Selección de tipos A46 | Información técnica A607 | Parametros A414

Portaherramientas CN** (exterior) P-Sujeción

PCBNR/LC Kr: 75°

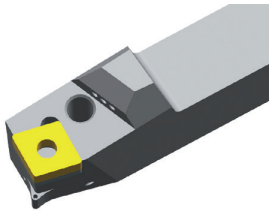

Modelo a la derecha

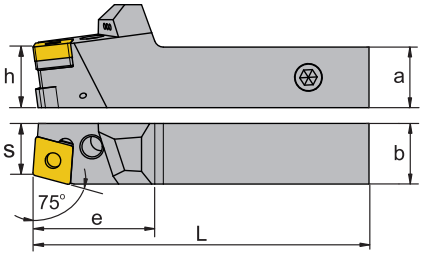

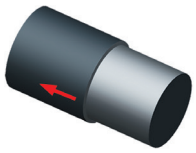

Artículo	✻	Almacén		Dimensiones [mm]							Placa
		R	L	a	b	L	h	s	e	M	
PCBNR/L2020X12C	✻	●	●	20	20	112	20	17	42	G1/8	CN**1204**
PCBNR/L2525X12C	✻	●	●	25	25	127	25	22	42	G1/8	CN**1204**
PCBNR/L2525X16C	✻	●	●	25	25	132	25	22	47	G1/8	CN**1606**

● Desde el almacén ○ Bajo pedido

✻ Con refrigeración interior

Piezas de recambio

	Placa	**CN**1204****	**CN**1606****
	h	**16-32**	**16-40**
	Palanca	L4	L5
	Tornillo	LEM8×21 (10,2 Nm)	LEM8×25 (10,2 Nm)
	Base	C12AP	C16AP
	Pasador tubular (base)	SP4	SP5
	Llave	WH30L	WH30L

Placa

Wiper	**Acabado**	**Mecanizado medio**	**Desbastado**	**Mecdo. de aluminio**	**Corte de fundición**	**PCBN/PCD**
A55	A57	A59	A65	A74	A73	A210

Código de sistema A260 Selección de tipos A46 Información técnica A607 Parametros A414

Portaherramientas CN** (exterior) P-Sujeción

PCLNR/LC Kr: 95°

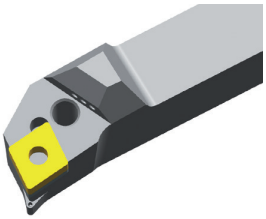

Modelo a la derecha

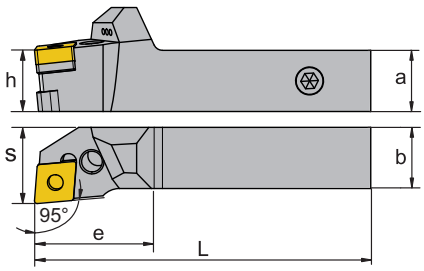

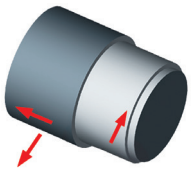

Artículo	✻	Almacén		Dimensiones [mm]							Placa
		R	L	a	b	L	h	s	e	M	
PCLNR/L2020X12C	✻	●	●	20	20	112	20	27	42	G1/8	CN**1204**
PCLNR/L2525K12C	✻	○		25	25	125	25	32	40	G1/8	CN**1204**
PCLNR/L2525X16C	✻	●	●	25	25	131	25	32	46	G1/8	CN**1606**
PCLNR/L3232X16C	✻		●	32	32	146	32	40	46	G1/8	CN**1606**
PCLNR/L3232X19C	✻	●	●	32	32	153	32	40	53	G1/8	CN**1906**

● Desde el almacén ○ Bajo pedido

✻ Con refrigeración interior

Piezas de recambio

	Placa	**CN**1204****	**CN**1606****	**CN**1906****
	h	**16-32**	**16-40**	**25-40**
	Palanca	L4	L5	L6
	Tornillo	LEM8×21 (10,2 Nm)	LEM8×25 (10,2 Nm)	LEM10×27 (16,6 Nm)
	Base	C12AP	C16AP	C19AP
	Pasador tubular (base)	SP4	SP5	SP6
	Llave	WH30L	WH30L	WH40L

Placa

Wiper	**Acabado**	**Mecanizado medio**	**Desbastado**	**Mecdo. de aluminio**	**Corte de fundición**	**PCBN/PCD**
A55	A57	A59	A65	A74	A73	A210

Código de sistema A260 | Selección de tipos A46 | Información técnica A607 | Parametros A414

Portaherramientas DN** (exterior) P-Sujeción

PDJNR/LC Kr: 93°

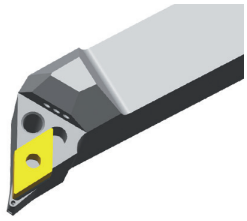

Modelo a la derecha

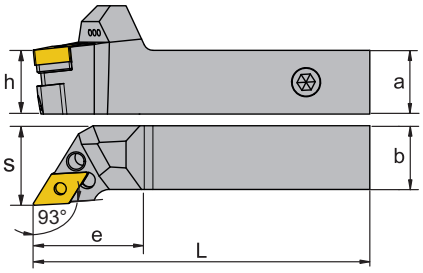

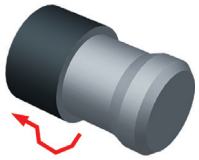

Artículo	✻	Almacén		Dimensiones [mm]							Placa
		R	L	a	b	L	h	s	e	M	
PDJNR/L2020X11C	✻	●	●	20	20	106	20	27	36	G1/8	DN**1104**
PDJNR/L2525X11C	✻	●	●	25	25	121	25	32	36	G1/8	DN**1104**
PDJNR/L2020X15C	✻	●	●	20	20	115	20	27	45	G1/8	DN**1506**
PDJNR/L2525X15C	✻	●	●	25	25	128	25	32	43	G1/8	DN**1506**

● Desde el almacén ○ Bajo pedido

✻ Con refrigeración interior

Piezas de recambio

	Placa	**DN**1104****	**DN**1506****
	h	**16-32**	**20-40**
	Palanca	L3	L4B
	Tornillo		LEM8×21 (10,2 Nm)
	Tornillo	LEM6×13,4A (7,0 Nm)	
	Base	D11AP	D15AP
	Pasador tubular (base)	SP3	SP4
	Llave	WH25L	WH30L

Placa

Wiper	**Acabado**	**Mecanizado medio**	**Desbastado**	**Corte de fundición**	**PCBN/PCD**
A75	A77	A77	A87	A88	A211

Código de sistema A260 Selección de tipos A46 Información técnica A607 Parametros A414

Portaherramientas SN** (exterior) P-Sujeción

PSBNR/LC Kr: 75°

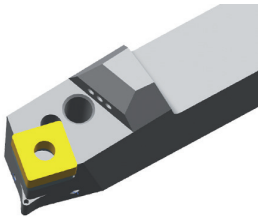

Modelo a la derecha

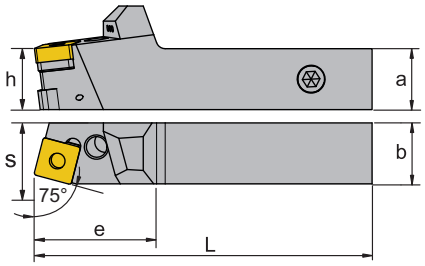

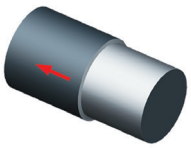

Artículo	✻	Almacén		Dimensiones [mm]							Placa
		R	L	a	b	L	h	s	e	M	
PSBNR/L2020G12C	✻	○		20	20	90	20	17	38		SN**1204**
PSBNR/L2020X12C	✻	●	●	20	20	112	20	17	42	G1/8	SN**1204**
PSBNR/L2525X12C	✻	●	●	25	25	127	25	22	42	G1/8	SN**1204**
PSBNR/L3232X19C	✻	●	●	32	32	155	32	27	55	G1/8	SN**1906**

● Desde el almacén ○ Bajo pedido

✻ Con refrigeración interior

Piezas de recambio

	Placa	**SN**1204****	**SN**1204****	**SN**1906****
	h	**20-32**	**20-40**	**25-40**
	Palanca	L4	L4	L6
	Tornillo	LEM8×21 (10,2 Nm)	LEM8×21 (10,2 Nm)	LEM10×27 (16,6 Nm)
	Base	S12AP	S12AP	S19AP
	Pasador tubular (base)	SP4	SP4	SP6
	Llave	WH30L	WH30L	WH40L

Placa

Acabado	**Mecanizado medio**	**Desbastado**	**Mecdo. de aluminio**	**Corte de fundición**	**PCBN/PCD**
A94	A94	A99	A109	A106	A193

Código de sistema A260 Selección de tipos A46 Información técnica A607 Parametros A414

Portaherramientas SN** (exterior) P-Sujeción

PWLNR/LC Kr: 95°

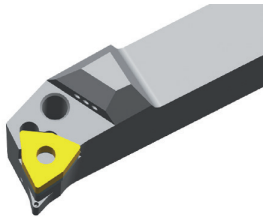

Modelo a la derecha

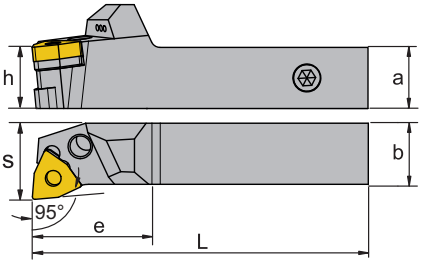

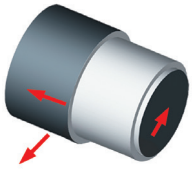

Artículo	✻	Almacén R	Almacén L	a	b	L	h	s	e	M	Placa
PWLNR/L2020G06C	✻	○		20	20	90	20	25	38		WN**0604**
PWLNR/L2020X08C	✻	●	●	20	20	112	20	25	42	G1/8	WN**0804**
PWLNR/L2525X08C	✻	●	●	25	25	127	25	31	42	G1/8	WN**0804**

● Desde el almacén ○ Bajo pedido

✻ Con refrigeración interior

Piezas de recambio

	Placa	WN**0604**	WN**0804**
	h	16-32	20-32
	Palanca	L3	L4
	Tornillo		LEM8×21 (10,2 Nm)
	Tornillo	LEM6×13,4A (7,0 Nm)	
	Base	W06AP	W08AP
	Pasador tubular (base)	SP3	SP4
	Llave	WH25L	WH30L

Placa

Wiper	Acabado	Mecanizado medio	Desbastado	Mecdo. de aluminio	Corte de fundición	PCBN/PCD
A128	A129	A129	A131	A134	A133	A196

Código de sistema A260 Selección de tipos A46 Información técnica A607 Parametros A414

Portaherramientas CN** (exterior) M-Sujeción

MCBNR/L Kr: 75°

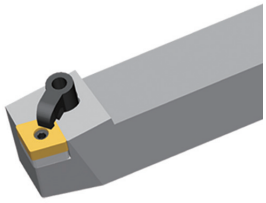

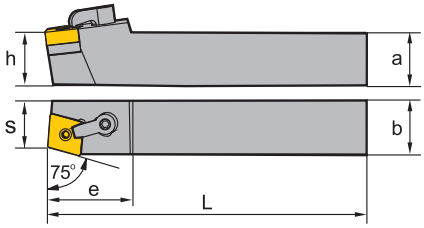

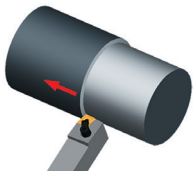

Modelo a la derecha

Artículo	✻	Almacén R	Almacén L	Dimensiones [mm] a	b	L	h	s	e	Placa
MCBNR/L2020K12		●	○	20	20	125	20	17	32	CN**1204**
MCBNR/L2525M12		●	●	25	25	150	20	22	32	CN**1204**
MCBNR/L3225P12		●	●	32	25	170	32	22	32	CN**1204**
MCBNR/L2525M16		○	○	25	25	150	25	22	40	CN**1606**
MCBNR/L3232P16		●	●	32	32	170	32	27	40	CN**1606**
MCBNR/L3232P19		○	○	32	32	170	32	27	45	CN**1906**
MCBNR/L4040R19		○	●	40	40	200	40	35	45	CN**1906**

● Desde el almacén ○ Bajo pedido

✻ Con refrigeración interior

Piezas de recambio

	Placa	**CN**1204****	**CN**1204****	**CN**1606****	**CN**1906****
	h	**20**	**25-32**	**25-32**	**32-40**
	Gancho	C1RD	C1RD	C2RD	C5RD
	Pasador de ajuste	TM6×17	TM6×17	TM8×21	TM10×21
	Tornillo (gancho)	DM6×25 (7,0 Nm)	DM6×30 (7,0 Nm)	DM6×30 (7,0 Nm)	
	Tornillo (gancho)				DM8×30X (10,2 Nm)
	Base	C12BM	C12BM	C16BM	C19BM
	Llave (pasador de ajuste)	WH30L	WH30L	WH30L	WH40L
	Llave (gancho)	WH30L	WH30L	WH30L	WH40L

Placa

Wiper	**Acabado**	**Mecanizado medio**	**Desbastado**	**Mecdo. de aluminio**	**Corte de fundición**	**PCBN/PCD**
A55	A57	A59	A65	A74	A73	A210

Código de sistema A260 | Selección de tipos A46 | Información técnica A607 | Parametros A414

Portaherramientas CN** (exterior) M-Sujeción

MCLNR/L Kr: 95°

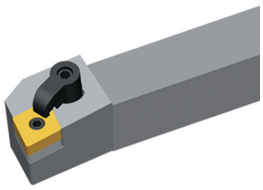

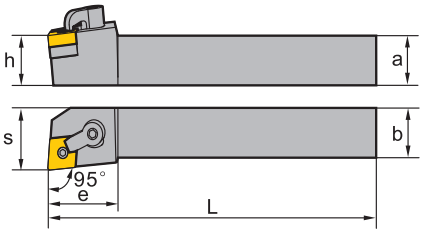

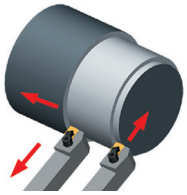

Modelo a la derecha

Artículo	✻	Almacén R	Almacén L	Dimensiones [mm] a	b	L	h	s	e	Placa
MCLNR/L2020K12		●	●	20	20	125	20	25	32	CN**1204**
MCLNR/L2525M12		●	●	25	25	150	25	32	32	CN**1204**
MCLNR/L3225P12		●	●	32	25	170	32	32	32	CN**1204**
MCLNR/L3232P12		○		32	32	170	32	40	32	CN**1204**
MCLNR/L2525M16		●	●	25	25	150	25	32	38	CN**1606**
MCLNR/L3232P16		●	●	32	32	170	32	40	38	CN**1606**
MCLNR/L3232P19		●	●	32	32	170	32	40	45	CN**1906**
MCLNR/L4040R19		●	○	40	40	200	40	50	45	CN**1906**
MCLNR/L4040S19		○	○	40	40	250	40	50	45	CN**1906**
MCLNR/L4040S25		○	○	40	40	250	40	50	38	CN**2509**

● Desde el almacén ○ Bajo pedido

✻ Con refrigeración interior

Piezas de recambio

	Placa	CN**1204**	CN**1204**	CN**1606**	CN**1906**	CN**2509**
	h	20	25-32	25-32	32-40	40
	Gancho	C1RD	C1RD	C2RD	C5RD	C6RD
	Pasador de ajuste	TM6×17	TM6×17	TM8×21	TM10×21	TM12×29 (25,2 Nm)
	Tornillo (gancho)	DM6×25 (7,0 Nm)	DM6×30 (7,0 Nm)	DM6×30 (7,0 Nm)		
	Tornillo (gancho)				DM8×30X (10,2 Nm)	DM10×35X (16,6 Nm)
	Base	C12BM	C12BM	C16BM	C19BM	
	Base					C25BM-09
	Llave (gancho)	WH30L	WH30L	WH30L	WH40L	WH50L
	Llave (pasador de ajuste)	WH30L	WH30L	WH30L	WH40L	WH40L

Código de sistema A260 Selección de tipos A46 Información técnica A607 Parametros A414

Portaherramientas CN** (exterior)

Placa						
Wiper	**Acabado**	**Mecanizado medio**	**Desbastado**	**Mecdo. de aluminio**	**Corte de fundición**	**PCBN/PCD**
A55	A57	A59	A65	A74	A73	A210

A Tornear
B Fresado
C Taladrar
D Información técnica
E Índice

Código de sistema A260 | Selección de tipos A46 | Información técnica A607 | Parametros A414

Portaherramientas DN** (exterior) M-Sujeción

MDJNR/L Kr: 93°

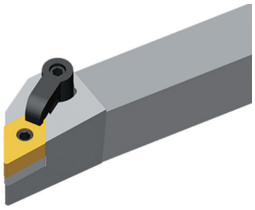

Modelo a la derecha

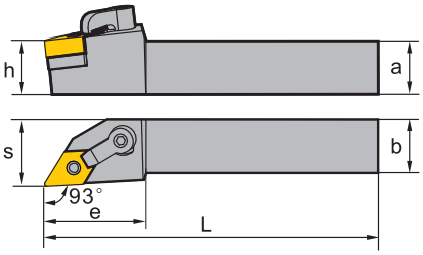

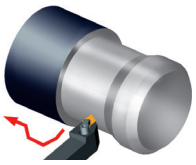

Artículo	✻	Almacén		Dimensiones [mm]						Placa
		R	L	a	b	L	h	s	e	
MDJNR/L2020K11		●	●	20	20	125	20	25	32	DN**1104**
MDJNR/L2525M11		●	●	25	25	150	25	32	32	DN**1104**
MDJNR/L3225P11		●	○	32	25	170	32	32	32	DN**1104**
MDJNR/L2020K15		●	●	20	20	125	20	25	38	DN**1506**
MDJNR/L2525M15		●	●	25	25	150	25	32	38	DN**1506**
MDJNR/L3225P15		●	●	32	25	170	32	32	38	DN**1506**

● Desde el almacén ○ Bajo pedido

✻ Con refrigeración interior

Piezas de recambio

	Placa	**DN**1104****	**DN**1104****	**DN**1506****	**DN**1506****
	h	**20**	**25-32**	**20**	**25-32**
	Gancho	C1RD	C1RD	C2RD	C2RD
	Pasador de ajuste	TM5×13	TM5×13	TM6×19	TM6×19
	Tornillo (gancho)	DM6×25 (7,0 Nm)	DM6×30 (7,0 Nm)	DM6×25 (7,0 Nm)	DM6×30 (7,0 Nm)
	Base	D11BM	D11BM	D15BM	D15BM
	Llave (gancho)	WH30L	WH30L	WH30L	WH30L
	Llave (pasador de ajuste)	WH20L	WH20L	WH30L	WH30L

Placa

Wiper	**Acabado**	**Mecanizado medio**	**Desbastado**	**Corte de fundición**	**PCBN/PCD**
A75	A77	A77	A87	A88	A211

Código de sistema A260 Selección de tipos A46 Información técnica A607 Parametros A414

Portaherramientas DN** (exterior) M-Sujeción

MDPNN Kr: 62°30'

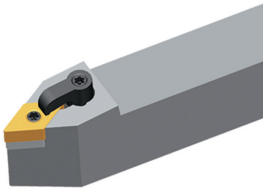

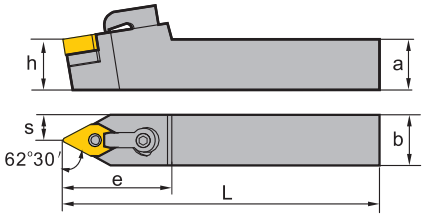

Artículo	✻	Almacén	Dimensiones [mm]						Placa
			a	b	L	h	s	e	
MDPNN2020K11		●	20	20	125	20	10	35	DN**1104**
MDPNN2525M11		●	25	25	150	25	12,5	35	DN**1104**
MDPNN2020K15		●	20	20	125	20	10	40	DN**1506**
MDPNN2525M15		●	25	25	150	25	12,5	40	DN**1506**
MDPNN3225P15		●	32	25	170	32	12,5	40	DN**1506**

● Desde el almacén ○ Bajo pedido

✻ Con refrigeración interior

Piezas de recambio

	Placa	**DN**1104****	**DN**1104****	**DN**1506****	**DN**1506****
	h	**20**	**25-32**	**20**	**25-32**
	Gancho	C1RD	C1RD	C2RD	C2RD
	Pasador de ajuste	TM5×13	TM5×13	TM6×19	TM6×19
	Tornillo (gancho)	DM6×25 (7,0 Nm)	DM6×30 (7,0 Nm)	DM6×25 (7,0 Nm)	DM6×30 (7,0 Nm)
	Base	D11BM	D11BM	D15BM	D15BM
	Llave (gancho)	WH30L	WH30L	WH30L	WH30L
	Llave (pasador de ajuste)	WH20L	WH20L	WH30L	WH30L

Placa

Wiper	**Acabado**	**Mecanizado medio**	**Desbastado**	**Corte de fundición**	**PCBN/PCD**
A75	A77	A77	A87	A88	A211

Código de sistema A260 | Selección de tipos A46 | Información técnica A607 | Parametros A414

Portaherramientas SN** (exterior) M-Sujeción

MSBNR/L Kr: 75°

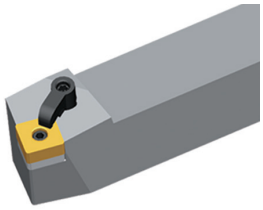

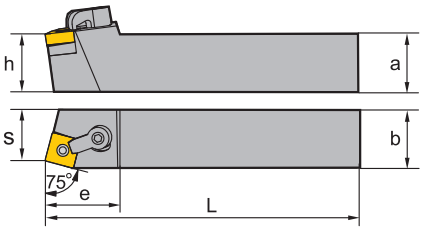

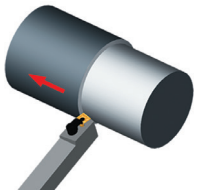

Modelo a la derecha

Artículo	✻	Almacén R	Almacén L	Dimensiones [mm] a	b	L	h	s	e	Placa
MSBNR/L2020K12		●	●	20	20	125	20	17	32	SN**1204**
MSBNR/L2525M12		●	○	25	25	150	25	22	32	SN**1204**
MSBNR/L3225P12			●	32	25	170	32	22	32	SN**1204**
MSBNR/L2525M15		●	○	25	25	150	25	22	38	SN**1506**
MSBNR/L3232P15			●	32	32	170	32	29	38	SN**1506**
MSBNR/L4032R15		○		40	32	200	40	27	38	SN**1506**
MSBNR/L3232P19		●	●	32	32	170	32	27	45	SN**1906**
MSBNR/L4040R19		○		40	40	200	40	35	45	SN**1906**
MSBNR/L4040R25			○	40	40	200	40	35	50	SN**2507**
MSBNR/L4040S2509		○	○	40	40	250	40	35	50	SN**2509**

● Desde el almacén ○ Bajo pedido

✻ Con refrigeración interior

Piezas de recambio

	Placa	**SN**1204****	**SN**1204****	**SN**1506****	**SN**1906****	**SN**2507****	**SN**2509****
	h	**20**	**25-32**	**25-40**	**32-40**	**40**	**40**
	Gancho	C1RD	C1RD	C2RD	C5RD	C6RD	C6RD
	Pasador de ajuste	TM6×17	TM6×17	TM8×21	TM10×21	TM12×29	TM12×29
	Tornillo (gancho)	DM6×25 (7,0 Nm)	DM6×30 (7,0 Nm)	DM6×30 (7,0 Nm)			
	Tornillo (gancho)				DM8×30X (10,2 Nm)	DM10×35X (16,6 Nm)	DM10×35X (16,6 Nm)
	Base	S12BM	S12BM	S15BM	S19BM	S25BM	S25BM
	Llave (gancho)	WH30L	WH30L	WH30L	WH40L	WH40L	WH40L
	Llave (pasador de ajuste)	WH31L	WH31L	WH30L	WH40L	WH50L	WH50L

Placa

Acabado	**Mecanizado medio**	**Desbastado**	**Mecdo. de aluminio**	**Corte de fundición**	**PCBN/PCD**
A94	A94	A99	A109	A106	A193

Código de sistema A260 Selección de tipos A46 Información técnica A607 Parametros A414

Portaherramientas SN** (exterior) M-Sujeción

MSRNR/L Kr: 75°

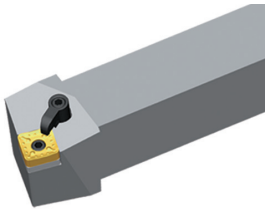

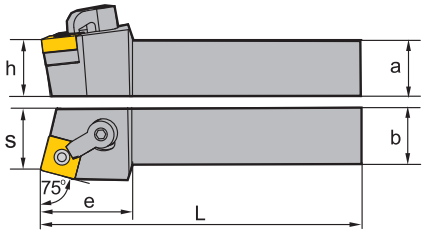

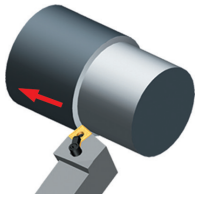

Modelo a la derecha

Artículo	✻	Almacén R	Almacén L	Dimensiones [mm] a	b	L	h	s	e	Placa
MSRNR/L2020K12		●		20	20	125	20	22	36	SN**1204**
MSRNR/L2525M12		●		25	25	150	25	27	36	SN**1204**
MSRNR/L3225P12			○	32	25	170	32	27	36	SN**1204**
MSRNR/L2525M15		●	○	25	25	150	25	27	40	SN**1506**
MSRNR/L3232P15		●		32	32	170	32	35	40	SN**1506**
MSRNR/L4032R15		○		40	32	200	40	35	40	SN**1506**
MSRNR/L3232P19		○	○	32	32	170	32	35	45	SN**1906**
MSRNR/L4040R19		○		40	40	200	40	43	45	SN**1906**
MSRNR/L4040R2509		○	○	40	40	200	40	43	50	SN**2509**
MSRNR/L4040S2509		○		40	40	250	40	43	50	SN**2509**

● Desde el almacén ○ Bajo pedido

✻ Con refrigeración interior

Piezas de recambio

	Placa	**SN**1204****	**SN**1204****	**SN**1506****	**SN**1906****	**SN**2509****
	h	**20**	**25-32**	**25-40**	**32-40**	**40**
	Gancho	C1RD	C1RD	C2RD	C5RD	C6RD
	Pasador de ajuste	TM6×17	TM6×17	TM8×21	TM10×21	TM12×29
	Tornillo (gancho)	DM6×25 (7,0 Nm)	DM6×30 (7,0 Nm)	DM6×30 (7,0 Nm)		
	Tornillo (gancho)				DM8×30X (10,2 Nm)	DM10×35X (16,6 Nm)
	Base	S12BM	S12BM	S15BM	S19BM	S25BM
	Llave (gancho)	WH30L	WH30L	WH30L	WH40L	WH40L
	Llave (pasador de ajuste)	WH31L	WH31L	WH30L	WH40L	WH50L

Placa

Acabado	**Mecanizado medio**	**Desbastado**	**Mecdo. de aluminio**	**Corte de fundición**	**PCBN/PCD**
A94	A94	A99	A109	A106	A193

Código de sistema A260 | Selección de tipos A46 | Información técnica A607 | Parametros A414

Portaherramientas SN** (exterior) M-Sujeción

MSKNR/L Kr: 75°

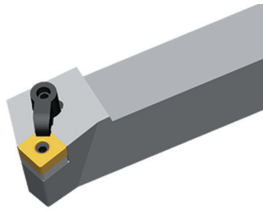

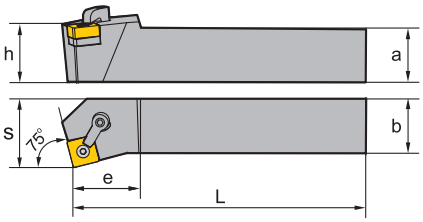

Modelo a la derecha

Artículo	✻	Almacén R	Almacén L	Dimensiones [mm] a	b	L	h	s	e	Placa
MSKNR/L2020K12		●	●	20	20	125	20	25	32	SN**1204**
MSKNR/L2525M12		●	●	25	25	150	25	32	32	SN**1204**
MSKNR/L3225P12		●	○	32	25	170	32	32	32	SN**1204**
MSKNR/L2525M15		●	○	25	25	150	25	32	28	SN**1506**
MSKNR/L3232P15			○	32	32	170	32	40	38	SN**1506**
MSKNR/L4032R15			○	40	32	200	40	40	38	SN**1506**
MSKNR/L3232P19		●	●	32	32	170	32	40	45	SN**1906**
MSKNR/L4040R19		○	○	40	40	200	40	50	45	SN**1906**
MSKNR/L4040S19		●		40	40	250	40	50	45	SN**1906**
MSKNR/L4040S2509		○	●	40	40	250	40	50	50	SN**2509**

● Desde el almacén ○ Bajo pedido

✻ Con refrigeración interior

Piezas de recambio

	Placa	SN**1204**	SN**1204**	SN**1506**	SN**1906**	SN**2509**
	h	20	25-32	25-40	32-40	40
	Gancho	C1RD	C1RD	C2RD	C5RD	C6RD
	Pasador de ajuste	TM6×17	TM6×17	TM8×21	TM10×21	TM12×29
	Tornillo (gancho)	DM6×25 (7,0 Nm)	DM6×30 (7,0 Nm)	DM6×30 (7,0 Nm)		
	Tornillo (gancho)				DM8×30X (10,2 Nm)	DM10×35X (16,6 Nm)
	Base	S12BM	S12BM	S15BM	S19BM	S25BM
	Llave (gancho)	WH30L	WH30L	WH30L	WH40L	WH40L
	Llave (pasador de ajuste)	WH30L	WH30L	WH30L	WH40L	WH50L

Placa

Acabado	Mecanizado medio	Desbastado	Mecdo. de aluminio	Corte de fundición	PCBN/PCD
A94	A94	A99	A109	A106	A193

Código de sistema A260 Selección de tipos A46 Información técnica A607 Parametros A414

Portaherramientas SN** (exterior) M-Sujeción

MSDNN Kr: 45°

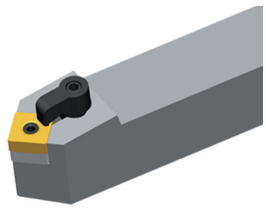

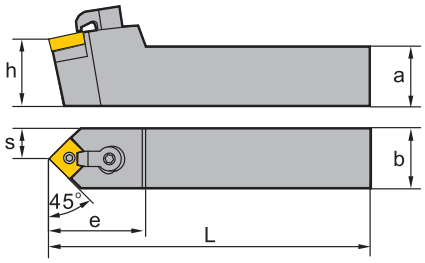

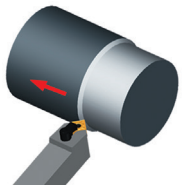

Artículo	✻	Almacén	Dimensiones [mm]						Placa
			a	b	L	h	s	e	
MSDNN2020K12		●	20	20	125	20	10	35	SN**1204**
MSDNN2525M12		●	25	25	150	25	12,5	35	SN**1204**
MSDNN3225P12		●	32	25	170	32	12,5	35	SN**1204**
MSDNN2525M15		●	25	25	150	25	12,5	42	SN**1506**
MSDNN3232P15		○	32	32	170	32	16	42	SN**1506**
MSDNN4032R15		○	40	32	200	40	16	42	SN**1506**

● Desde el almacén ○ Bajo pedido

✻ Con refrigeración interior

Piezas de recambio

	Placa	**SN**1204****	**SN**1204****	**SN**1506****
	h	**20**	**25-32**	**25-40**
	Gancho	C1RD	C1RD	C2RD
	Pasador de ajuste	TM6×17	TM6×17	TM8×21
	Tornillo (gancho)	DM6×25 (7,0 Nm)	DM6×30 (7,0 Nm)	DM6×30 (7,0 Nm)
	Base	S12BM	S12BM	S15BM
	Llave (gancho)	WH30L	WH30L	WH30L
	Llave (pasador de ajuste)	WH30L	WH30L	WH30L

Placa

Acabado	**Mecanizado medio**	**Desbastado**	**Mecdo. de aluminio**	**Corte de fundición**	**PCBN/PCD**
A94	A94	A99	A109	A106	A193

Código de sistema A260 | Selección de tipos A46 | Información técnica A607 | Parametros A414

Portaherramientas TN** (exterior) M-Sujeción

MTGNR/L Kr: 90°

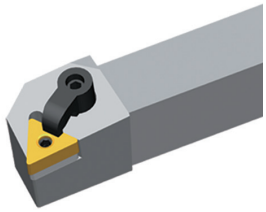

Modelo a la derecha

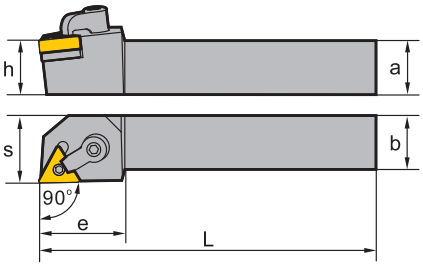

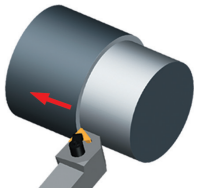

Artículo	✻	Almacén R	Almacén L	Dimensiones [mm] a	b	L	h	s	e	Placa
MTGNR/L2020K16		●	○	20	20	125	20	25	33	TN**1604**
MTGNR/L2525M16		●	●	25	25	150	25	32	33	TN**1604**
MTGNR/L3225P16		●	○	32	25	170	32	32	33	TN**1604**
MTGNR/L2525M22		●	○	25	25	150	25	32	35	TN**2204**
MTGNR/L3225P22		○	○	32	25	170	32	32	35	TN**2204**

● Desde el almacén ○ Bajo pedido

✻ Con refrigeración interior

Piezas de recambio

	Placa	TN**1604**	TN**1604**	TN**2204**
	h	**20**	**25-32**	**25-32**
	Gancho	C1RD	C1RD	C2RD
	Pasador de ajuste	TM5×13	TM5×13	TM6×17
	Tornillo (gancho)	DM6×25 (7,0 Nm)	DM6×30 (7,0 Nm)	DM6×30 (7,0 Nm)
	Base	T16BM	T16BM	T22BM
	Llave (gancho)	WH30L	WH30L	WH30L
	Llave (pasador de ajuste)	WH20L	WH20L	WH30L

Placa

Wiper	Acabado	Mecanizado medio	Desbastado	Corte pesado	Corte de fundición	PCBN/PCD
A110	A112	A113	A115	A119	A121	A194

Código de sistema A260 | Selección de tipos A46 | Información técnica A607 | Parametros A414

Portaherramientas TN** (exterior) M-Sujeción

MTJNR/L Kr: 93°

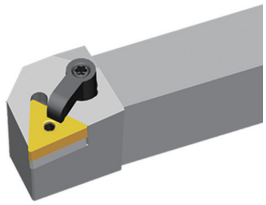

Modelo a la derecha

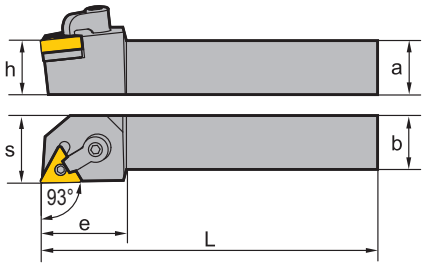

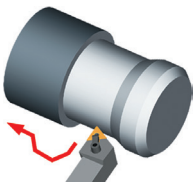

Artículo	✻	Almacén R	Almacén L	Dimensiones [mm] a	b	L	h	s	e	Placa
MTJNR/L2020K16		●		20	20	125	20	25	32	TN**1604**
MTJNR/L2525M16		○	○	25	25	150	25	32	32	TN**1604**
MTJNR/L3225P16		○		32	25	170	32	32	32	TN**1604**
MTJNR/L2525M22		○		25	25	150	25	32	36	TN**2204**
MTJNR/L3225P22		○	●	32	25	170	32	32	36	TN**2204**

● Desde el almacén ○ Bajo pedido

✻ Con refrigeración interior

Piezas de recambio

	Placa	TN**1604**	TN**1604**	TN**2204**
	h	**20**	**25-32**	**25-32**
	Gancho	C1RD	C1RD	C2RD
	Pasador de ajuste	TM5×13	TM5×13	TM6×17
	Tornillo (gancho)	DM6×25 (7,0 Nm)	DM6×30 (7,0 Nm)	DM6×30 (7,0 Nm)
	Base	T16BM	T16BM	T22BM
	Llave (gancho)	WH30L	WH30L	WH30L
	Llave (pasador de ajuste)	WH20L	WH20L	WH30L

Placa

Wiper	Acabado	Mecanizado medio	Desbastado	Corte pesado	Corte de fundición	PCBN/PCD
A110	A112	A113	A115	A119	A121	A194

Código de sistema A260 | Selección de tipos A46 | Información técnica A607 | Parametros A414

Portaherramientas TN** (exterior) M-Sujeción

MTJNR/L-Z Kr: 93°

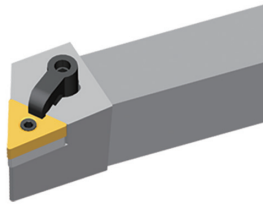

Modelo a la derecha

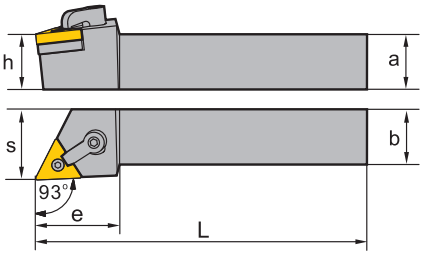

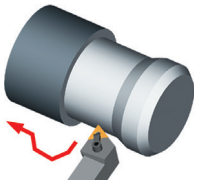

Artículo	✻	Almacén R	Almacén L	Dimensiones [mm] a	b	L	h	s	e	Placa
MTJNR/L2020K16-Z		●	●	20	20	125	20	25	32	TN**1604**
MTJNR/L2525K16-Z		○	●	25	25	125	25	32	32	TN**1604**
MTJNR/L2525M16-Z		●	●	25	25	150	25	32	32	TN**1604**
MTJNR/L3225P16-Z		●	○	32	25	170	32	32	32	TN**1604**
MTJNR/L2525M22-Z		●	●	25	25	150	25	32	36	TN**2204**
MTJNR/L3225P22-Z		●	○	32	25	170	32	32	36	TN**2204**

● Desde el almacén ○ Bajo pedido

✻ Con refrigeración interior

Piezas de recambio

	Placa	**TN**1604****	**TN**1604****	**TN**2204****
	h	**20**	**25-32**	**25-32**
	Gancho	C1RD	C1RD	C2RD
	Pasador de ajuste	TM5×13	TM5×13	TM6×17
	Tornillo (gancho)	DM6×25 (7,0 Nm)	DM6×30 (7,0 Nm)	DM6×30 (7,0 Nm)
	Base	T16BM	T16BM	T22BM
	Llave (gancho)	WH30L	WH30L	WH30L
	Llave (pasador de ajuste)	WH20L	WH20L	WH30L

Placa

Wiper	**Acabado**	**Mecanizado medio**	**Desbastado**	**Corte pesado**	**Corte de fundición**	**PCBN/PCD**
A110	A112	A113	A115	A119	A121	A194

Código de sistema A260 Selección de tipos A46 Información técnica A607 Parametros A414

Portaherramientas TN** (exterior) M-Sujeción

MTFNR/L Kr: 91°

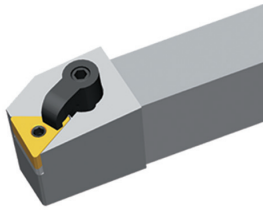

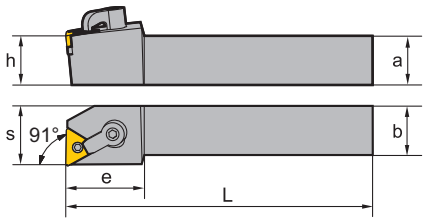

Modelo a la derecha

Artículo	✻	Almacén R	Almacén L	Dimensiones [mm] a	b	L	h	s	e	Placa
MTFNR/L2020K16		●		20	20	125	20	25	32	TN**1604**
MTFNR/L2525M16		●		25	25	150	25	32	32	TN**1604**
MTFNR/L2525M22		●	○	25	25	150	25	32	36	TN**2204**
MTFNR/L3225P22		●	○	32	25	170	32	32	36	TN**2204**

● Desde el almacén ○ Bajo pedido

✻ Con refrigeración interior

Piezas de recambio

	Placa	**TN**1604****	**TN**1604****	**TN**2204****
	h	**20**	**25-32**	**25-32**
	Gancho	C1RD	C1RD	C2RD
	Pasador de ajuste	TM5×13	TM5×13	TM6×17
	Tornillo (gancho)	DM6×25 (7,0 Nm)	DM6×30 (7,0 Nm)	DM6×30 (7,0 Nm)
	Base	T16BM	T16BM	T22BM
	Llave (gancho)	WH30L	WH30L	WH30L
	Llave (pasador de ajuste)	WH20L	WH20L	WH30L

Placa

Wiper	Acabado	Mecanizado medio	Desbastado	Corte pesado	Corte de fundición	PCBN/PCD
A110	A112	A113	A115	A119	A121	A194

Código de sistema A260 | Selección de tipos A46 | Información técnica A607 | Parametros A414

Portaherramientas VN** (exterior) M-Sujeción

MVVNN Kr: 72°30'

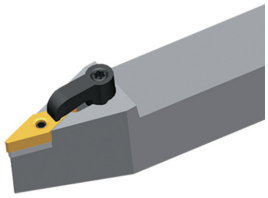

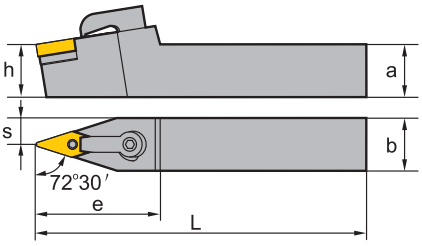

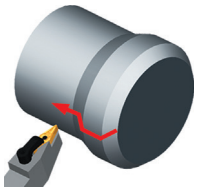

Artículo	✻	Almacén	Dimensiones [mm]						Placa
			a	b	L	h	s	e	
MVVNN2020K16		●	20	20	125	20	10	45	VN**1604**
MVVNN2525M16		●	25	25	150	25	12,5	45	VN**1604**
MVVNN3232P16		●	32	32	170	32	16	45	VN**1604**

● Desde el almacén ○ Bajo pedido

✻ Con refrigeración interior

Piezas de recambio

	Placa	**VN**1604****	**VN**1604****
	h	**20**	**25-32**
	Gancho	C3RD	C3RD
	Pasador de ajuste	TM5×13	TM5×13
	Tornillo (gancho)	DM6×25 (7,0 Nm)	DM6×30 (7,0 Nm)
	Base	V16BM	V16BM
	Llave (gancho)	WH30L	WH30L
	Llave (pasador de ajuste)	WH20L	WH20L

Placa

Acabado	**Mecanizado medio**	**Desbastado**	**Corte de fundición**	**PCBN/PCD**
A124	A124	A126	A126	A212

Código de sistema A260 Selección de tipos A46 Información técnica A607 Parametros A414

Portaherramientas VN** (exterior) M-Sujeción

MVJNR/L Kr: 93°

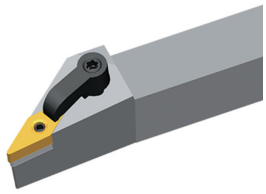

Modelo a la derecha

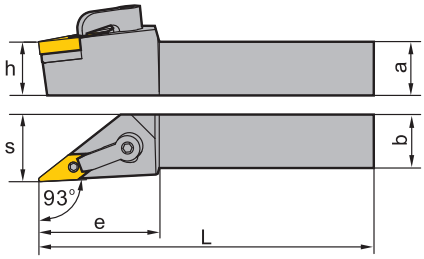

Artículo	✻	Almacén		Dimensiones [mm]						Placa
		R	L	a	b	L	h	s	e	
MVJNR/L2020K16		●	●	20	20	125	20	25	45	VN**1604**
MVJNR/L2525M16		●	●	25	25	150	25	32	45	VN**1604**
MVJNR/L3225P16		●	●	32	25	170	32	32	45	VN**1604**
MVJNR/L3232P16		●	●	32	32	170	32	40	45	VN**1604**

● Desde el almacén ○ Bajo pedido

✻ Con refrigeración interior

Piezas de recambio

	Placa	**VN**1604****	**VN**1604****
	h	**20**	**25-32**
	Gancho	C3RD	C3RD
	Pasador de ajuste	TM5×13	TM5×13
	Tornillo (gancho)	DM6×25 (7,0 Nm)	DM6×30 (7,0 Nm)
	Base	V16BM	V16BM
	Llave (gancho)	WH30L	WH30L
	Llave (pasador de ajuste)	WH20L	WH20L

Placa

Acabado	**Mecanizado medio**	**Desbastado**	**Corte de fundición**	**PCBN/PCD**
A124	A124	A126	A126	A212

Código de sistema A260 | Selección de tipos A46 | Información técnica A607 | Parametros A414

Portaherramientas WN** (exterior) M-Sujeción

MWLNR/L Kr: 95°

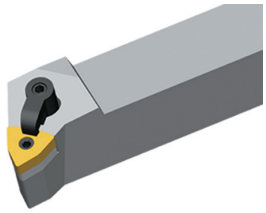

Modelo a la derecha

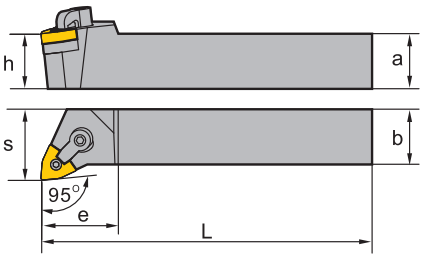

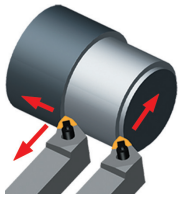

Artículo	✻	Almacén R	Almacén L	Dimensiones [mm] a	b	L	h	s	e	Placa
MWLNR/L2020K06		●	●	20	20	125	20	25	30	WN**0604**
MWLNR/L2525M06		●	●	25	25	150	25	32	30	WN**0604**
MWLNR/L2020K08		●	●	20	20	125	20	25	30	WN**0804**
MWLNR/L2525M08		●	●	25	25	150	25	32	35	WN**0804**
		○		25	25	170	25	32	35	WN**0804**
MWLNR/L3232P08		●	●	32	32	170	32	40	35	WN**0804**

● Desde el almacén ○ Bajo pedido

✻ Con refrigeración interior

Piezas de recambio

	Placa	**WN**0604****	**WN**0604****	**WN**0804****	**WN**0804****
	h	**20**	**25**	**20**	**25-32**
	Gancho	C1RD	C1RD	C1RD	C1RD
	Pasador de ajuste	TM5×13	TM5×13	TM6×17	TM6×17
	Tornillo (gancho)	DM6×25 (7,0 Nm)	DM6×30 (7,0 Nm)	DM6×25 (7,0 Nm)	DM6×30 (7,0 Nm)
	Base	W06BM	W06BM	W08BM	W08BM
	Llave (gancho)	WH30L	WH30L	WH30L	WH30L
	Llave (pasador de ajuste)	WH20L	WH20L	WH30L	WH30L

Placa

Wiper	**Acabado**	**Mecanizado medio**	**Desbastado**	**Mecdo. de aluminio**	**Corte de fundición**	**PCBN/PCD**
A128	A129	A129	A131	A134	A133	A196

Código de sistema A260 Selección de tipos A46 Información técnica A607 Parametros A414

Portaherramientas RN** (exterior) M-Sujeción

MRDNN

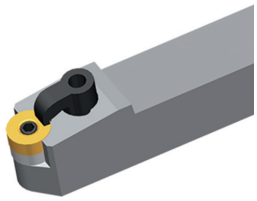

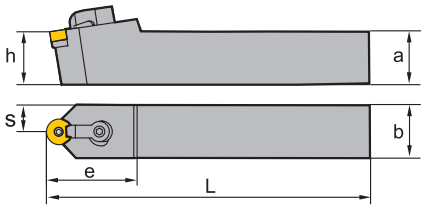

Modelo a la derecha

Artículo	✻	Almacén	Dimensiones [mm]						Placa
			a	b	L	h	s	e	
MRDNN2020K12		○	20	20	125	20	10	35	RN**1204**
MRDNN2525M12		○	25	25	150	25	12,5	35	RN**1204**
MRDNN3225P12		○	32	25	170	32	12,5	35	RN**1204**
MRDNN3232P12		○	32	32	170	32	16	35	RN**1204**

● Desde el almacén ○ Bajo pedido

✻ Con refrigeración interior

Piezas de recambio

	Placa	**RN**1204****	**RN**1204****
	h	**20**	**25-32**
	Gancho	C1RD	C1RD
	Pasador de ajuste	TM6×17	TM6×17
	Tornillo (gancho)	DM6×25 (7,0 Nm)	DM6×30 (7,0 Nm)
	Base	R12BM	R12BM
	Llave (gancho)	WH30L	WH30L
	Llave (pasador de ajuste)	WH30L	WH30L

Placa

Corte de fundición

A135

Código de sistema A260 | Selección de tipos A46 | Información técnica A607 | Parametros A414

Portaherramientas RN** (exterior) M-Sujeción

MRGNR/L

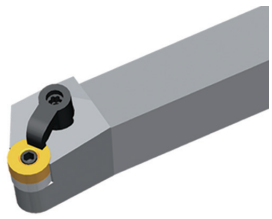

Modelo a la derecha

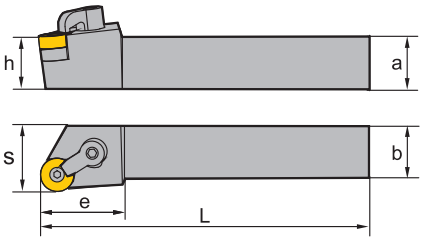

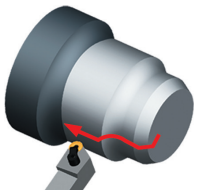

Artículo	✻	Almacén		Dimensiones [mm]						Placa
		R	L	a	b	L	h	s	e	
MRGNR/L2020K12		○	○	20	20	125	20	25	32	RN**1204**
MRGNR/L2525M12		○	●	25	25	150	25	32	32	RN**1204**
MRGNR/L3225P12		○	○	32	25	170	32	32	32	RN**1204**
MRGNR/L3232P12		○		32	32	170	32	40	32	RN**1204**

● Desde el almacén ○ Bajo pedido

✻ Con refrigeración interior

Piezas de recambio

	Placa	**RN**1204****	**RN**1204****
	h	**20**	**25-32**
	Gancho	C1RD	C1RD
	Pasador de ajuste	TM6×17	TM6×17
	Tornillo (gancho)	DM6×25 (7,0 Nm)	DM6×30 (7,0 Nm)
	Base	R12BM	R12BM
	Llave (gancho)	WH30L	WH30L
	Llave (pasador de ajuste)	WH30L	WH30L

Placa

Corte de fundición

A135

Código de sistema A260 | Selección de tipos A46 | Información técnica A607 | Parametros A414

Portaherramientas CC** (exterior) S-Sujeción

SCACR/L Kr: 90°

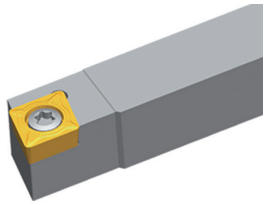

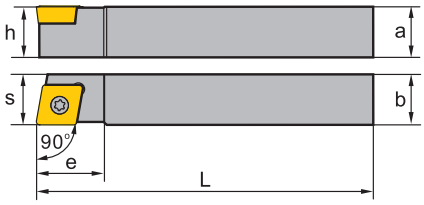

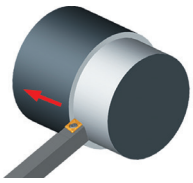

Modelo a la derecha

Artículo	✻	Almacén		Dimensiones [mm]						Placa
		R	L	a	b	L	h	s	e	
SCACR/L1010E06		●	●	10	10	70	10	10,5	10	CC**0602**
SCACR/L1212F09		●	●	12	12	80	12	12,7	16	CC**09T3**

● Desde el almacén ○ Bajo pedido

✻ Con refrigeración interior

Piezas de recambio

	Placa	**CC**0602****	**CC**09T3****
	h	**10**	**12**
	Tornillo	I60M2,5×6,5 (1,0 Nm)	I60M3,5×8 (2,7 Nm)
	Llave (tornillo)	WT07IP	WT15IP

Placa

Acabado	**Mecanizado medio**	**Desbastado**	**Mecdo. de aluminio**	**Corte de fundición**	**PCBN/PCD**
A142	A146	A148	A149	A148	A213

Código de sistema A260 | Selección de tipos A46 | Información técnica A607 | Parametros A414

Portaherramientas CC** (exterior) S-Sujeción

SCLCR/L Kr: 95°

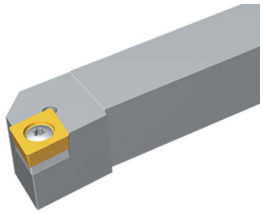

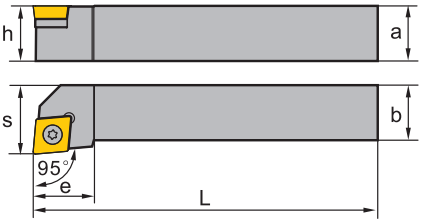

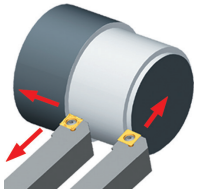

Modelo a la derecha

Artículo	✻	Almacén		Dimensiones [mm]							Placa
		R	L	a	b	L	h	s	L_2	e	
SCLCR/L0808D06		●	●	8	8	60	8	10	10	10	CC**0602**
SCLCR/L1010E06		●	●	10	10	70	10	12	10	10	CC**0602**
SCLCR/L1212F09		●	●	12	12	80	12	16	16	16	CC**09T3**
SCLCR/L1616H09		●	●	16	16	100	16	20	16	16	CC**09T3**
SCLCR/L2020K09		●	●	20	20	125	20	25	25	25	CC**09T3**
SCLCR/L1616H12		●	●	16	16	100	16	20	18	18	CC**1204**
SCLCR/L2020K12		●	●	20	20	125	20	25	25	25	CC**1204**
SCLCR/L2525M12		●	●	25	25	150	25	32	26	26	CC**1204**
SCLCR/L3225P12		○	○	32	25	170	32	32	26	26	CC**1204**
SCLCR/L3232P12		●	●	32	32	170	32	40	28	28	CC**1204**

● Desde el almacén ○ Bajo pedido

✻ Con refrigeración interior

Piezas de recambio

	Placa	CC**0602**	CC**09T3**	CC**1204**
	h	8-10	12-20	16-32
	Tornillo	I60M2,5×6,5 (1,0 Nm)	I60M3,5×8 (2,7 Nm)	
	Tornillo			I60M4×11X (3,4 Nm)
	Tornillo (base)			SM6×10XA
	Base			C12BS
	Llave (tornillo)	WT07IP	WT15IP	WT15IP
	Llave (base)			WH40L

Placa

Acabado	Mecanizado medio	Desbastado	Mecdo. de aluminio	Corte de fundición	PCBN/PCD
A142	A146	A148	A149	A148	A213

Código de sistema A260 Selección de tipos A46 Información técnica A607 Parametros A414

Portaherramientas DC** (exterior) S-Sujeción

SDACR/L Kr: 90°

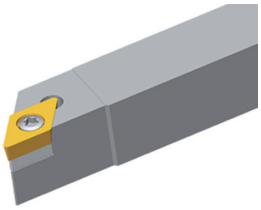

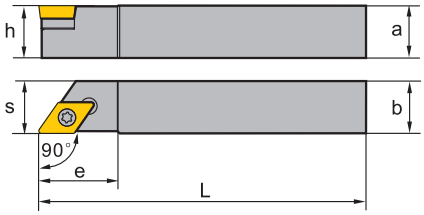

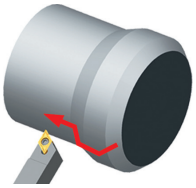

Modelo a la derecha

Artículo	✻	Almacén		Dimensiones [mm]						Placa
		R	L	a	b	L	h	s	e	
SDACR/L1010E07		●	●	10	10	70	10	10,5	15	DC**0702**
SDACR/L1212F11		●	●	12	12	80	12	12,5	15	DC**11T3**
SDACR/L1616H11		●	●	16	16	100	16	16,7	24	DC**11T3**

● Desde el almacén ○ Bajo pedido

✻ Con refrigeración interior

Piezas de recambio

	Placa	**DC**0702****	**DC**11T3****	**DC**11T3****
	h	**10**	**12**	**16**
	Tornillo	I60M2,5×6,5 (1,0 Nm)	I60M3,5×8 (2,7 Nm)	I60M3,5×12 (2,7 Nm)
	Tornillo (base)			SM5×8.65XA
	Base			D11BS
	Llave (tornillo)	WT07IP	WT15IP	WT15IP
	Llave (base)			WH35L

Placa

Acabado	**Mecanizado medio**	**Desbastado**	**Mecdo. de aluminio**	**Corte de fundición**	**PCBN/PCD**
A155	A156	A158	A158	A158	A217

Código de sistema A260 | Selección de tipos A46 | Información técnica A607 | Parametros A414

Portaherramientas DC** (exterior) S-Sujeción

SDJCR/L Kr: 93°

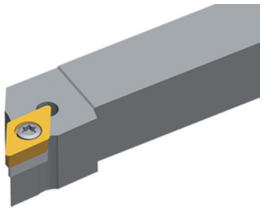

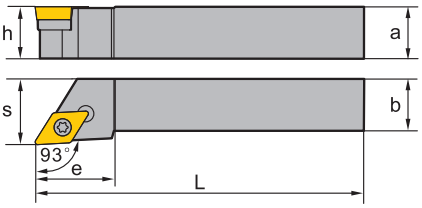

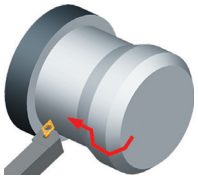

Modelo a la derecha

Artículo	✻	Almacén R	Almacén L	Dimensiones [mm] a	b	L	h	s	e	Placa
SDJCR/L1010E07		●	●	10	10	70	10	12	15	DC**0702**
SDJCR/L1212F07		●	●	12	12	80	12	16	15	DC**0702**
SDJCR/L1212H07		○		12	12	100	12	12	15	DC**0702**
SDJCR/L1616H07		●	●	16	16	100	16	20	18	DC**0702**
SDJCR/L1616H11		●	●	16	16	100	16	20	24	DC**11T3**
SDJCR/L2020K11		●	●	20	20	125	20	25	24	DC**11T3**
SDJCR/L2525M11		●	●	25	25	150	25	32	29	DC**11T3**
SDJCR/L3225P11		●	●	32	25	170	32	32	29	DC**11T3**

● Desde el almacén ○ Bajo pedido

✻ Con refrigeración interior

Piezas de recambio

	Placa	DC**0702**	DC**11T3**
	h	10-16	16-32
	Tornillo	I60M2,5×6,5 (1,0 Nm)	I60M3,5×12 (2,7 Nm)
	Tornillo (base)		SM5×8.65XA
	Base		D11BS
	Llave (tornillo)	WT07IP	WT15IP
	Llave (base)		WH35L
	Llave	WT07IP	

Placa

Acabado	Mecanizado medio	Desbastado	Mecdo. de aluminio	Corte de fundición	PCBN/PCD
A155	A156	A158	A158	A158	A217

Código de sistema A260 Selección de tipos A46 Información técnica A607 Parametros A414

Portaherramientas DC** (exterior) S-Sujeción

SDNCN Kr: 62°30'

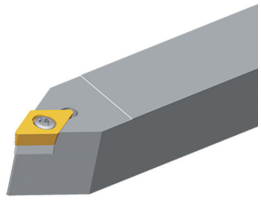

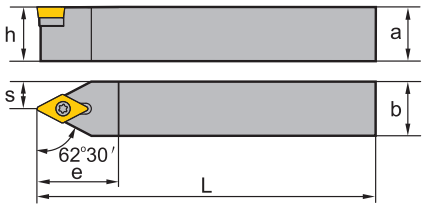

Artículo	✻	Almacén	Dimensiones [mm]						Placa
			a	b	L	h	s	e	
SDNCN1010E07		●	10	10	70	10	5	20	DC**0702**
SDNCN1212F07		●	12	12	80	12	6	20	DC**0702**
SDNCN1212H11		●	12	12	100	12	6	30	DC**11T3**
SDNCN1616H11		●	16	16	100	16	8	30	DC**11T3**
SDNCN2020K11		●	20	20	125	20	10	30	DC**11T3**
SDNCN2525M11		●	25	25	150	25	12,5	30	DC**11T3**

● Desde el almacén ○ Bajo pedido

✻ Con refrigeración interior

Piezas de recambio

	Placa	**DC**0702****	**DC**11T3****	**DC**11T3****
	h	**10-12**	**12**	**16-25**
	Tornillo	I60M2,5×6,5 (1,0 Nm)	I60M3,5×8 (2,7 Nm)	I60M3,5×12 (2,7 Nm)
	Tornillo (base)			SM5×8.65XA
	Base			D11BS
	Llave (tornillo)	WT07IP	WT15IP	WT15IP
	Llave (base)			WH35L

Placa

Acabado	**Mecanizado medio**	**Desbastado**	**Mecdo. de aluminio**	**Corte de fundición**	**PCBN/PCD**
A155	A156	A158	A158	A158	A217

Código de sistema A260 | Selección de tipos A46 | Información técnica A607 | Parametros A414

Portaherramientas VB** (exterior) S-Sujeción

SVJBR/L Kr: 93°

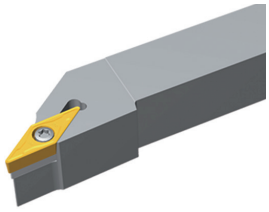

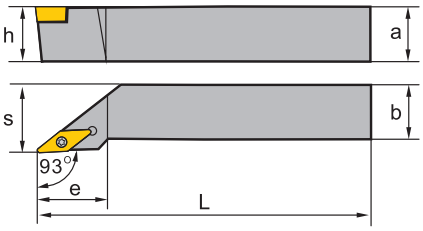

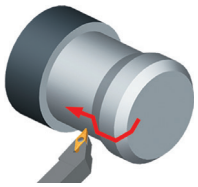

Modelo a la derecha

Artículo	✻	Almacén R	Almacén L	Dimensiones [mm] a	b	L	h	s	e	Placa
SVJBR/L1212F1102		●	●	12	12	80	12	16	27	VB**1102**
SVJBR/L1616H1102		●		16	16	100	16	20	27	VB**1102**
SVJBR/L2020K1102		●	●	20	20	125	20	25	27	VB**1102**
SVJBR/L2525M1102		●	●	25	25	150	25	32	27	VB**1102**
SVJBR/L1212F11			●	12	12	80	12	16	27	VB**1103**
SVJBR/L1616H11		●	●	16	16	100	16	20	27	VB**1103**
SVJBR/L2525M11		●	●	25	25	150	25	32	27	VB**1103**
SVJBR/L1616H16		●	●	16	16	100	16	20	36	VB**1604**
SVJBR/L2020K16		●	●	20	20	125	20	25	41	VB**1604**
SVJBR/L2525M16		●	●	25	25	150	25	32	41	VB**1604**
SVJBR/L3225P16		●	●	32	25	170	32	32	41	VB**1604**

● Desde el almacén ○ Bajo pedido

✻ Con refrigeración interior

Piezas de recambio

	Placa	VB**1102**	VB**1103**	VB**1604**
	h	10-32	12-25	16-32
	Tornillo	I60M2,5×6,5 (1,0 Nm)	I60M2,5×6,5 (1,0 Nm)	I60M3,5×12 (2,7 Nm)
	Tornillo (base)			SM5×8.65XA
	Base			V16BS
	Llave (tornillo)	WT07IP	WT07IP	WT15IP
	Llave (base)			WH35L

Placa

Acabado	Mecanizado medio	Desbastado	PCBN/PCD
A177	A180	A181	A224

Código de sistema A260 Selección de tipos A46 Información técnica A607 Parametros A414

Portaherramientas VB** (exterior) S-Sujeción

SVABR/L Kr: 90°

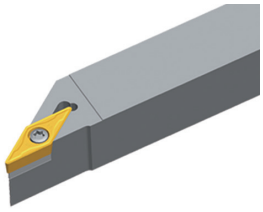

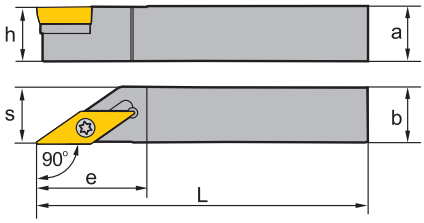

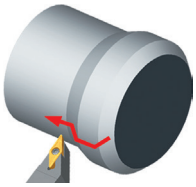

Modelo a la derecha

Artículo	✻	Almacén		Dimensiones [mm]						Placa
		R	L	a	b	L	h	s	e	
SVABR/L2020K1102		●		20	20	125	20	20,5	32	VB**1102**
SVABR/L1010F11		●	●	10	10	80	10	10,5	28	VB**1103**
SVABR/L1616H16		●	○	16	16	100	16	16,5	28	VB**1604**
SVABR/L2020K16		●	○	20	20	125	20	20,5	28	VB**1604**
SVABR/L2525M16		●	●	25	25	150	25	25,5	28	VB**1604**

● Desde el almacén ○ Bajo pedido

✻ Con refrigeración interior

Piezas de recambio

	Placa	**VB**1102****	**VB**1103****	**VB**1604****
	h	**10-32**	**10**	**16-32**
	Tornillo	I60M2,5×6,5 (1,0 Nm)	I60M2,5×6,5 (1,0 Nm)	I60M3,5×12 (2,7 Nm)
	Tornillo (base)			SM5×8.65XA
	Base			V16BS
	Llave (tornillo)	WT07IP	WT07IP	WT15IP
	Llave (base)			WH35L

Placa

Acabado	**Mecanizado medio**	**Desbastado**	**PCBN/PCD**
A177	A180	A181	A224

Código de sistema A260 | Selección de tipos A46 | Información técnica A607 | Parametros A414

Portaherramientas VB** (exterior) S-Sujeción

SVVBN Kr: 72°30'

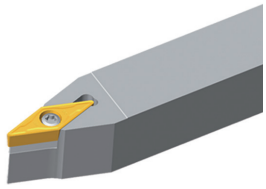

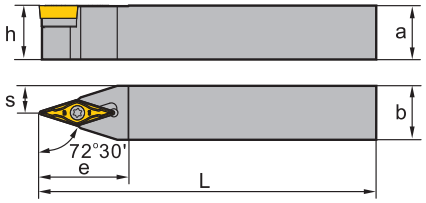

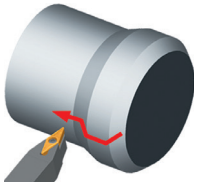

Artículo	✻	Almacén	Dimensiones [mm]						Placa
			a	b	L	h	s	e	
SVVBN1212F1102		●	12	12	80	12	6	27	VB**1102**
SVVBN2020K1102		●	20	20	125	20	10	30	VB**1102**
SVVBN1616H11		●	16	16	100	16	8	27	VB**1103**
SVVBN2020K11		●	20	20	125	20	10	30	VB**1103**
SVVBN1616H16		●	16	16	100	16	8	33	VB**1604**
SVVBN2020K16		●	20	20	125	20	10	33	VB**1604**
SVVBN2525M16		●	25	25	150	25	12,5	38	VB**1604**

● Desde el almacén ○ Bajo pedido

✻ Con refrigeración interior

Piezas de recambio

	Placa	**VB**1102****	**VB**1103****	**VB**1604****
	h	**10-32**	**12-25**	**16-32**
	Tornillo	I60M2,5×6,5 (1,0 Nm)	I60M2,5×6,5 (1,0 Nm)	I60M3,5×12 (2,7 Nm)
	Tornillo (base)			SM5×8.65XA
	Base			V16BS
	Llave (tornillo)	WT07IP	WT07IP	WT15IP
	Llave (base)			WH35L

Placa

Acabado	**Mecanizado medio**	**Desbastado**	**PCBN/PCD**
A177	A180	A181	A224

Código de sistema A260 Selección de tipos A46 Información técnica A607 Parametros A414

Portaherramientas VB** (exterior)

SVHBR/L Kr: 107°30'

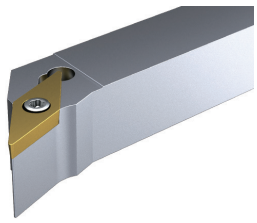

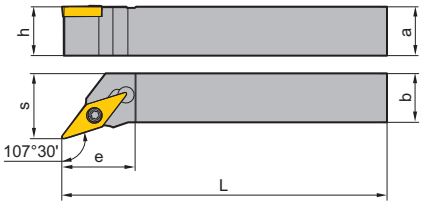

Modelo a la derecha

Artículo	✻	Almacén		Dimensiones [mm]						Placa
		R	L	a	b	L	h	s	e	
SVHBR/L1212F1102		○	○	12	12	80	12	16	18	VB**1102**
SVHBR/L1616H1102			○	16	16	100	16	20	20	VB**1102**
SVHBR/L2020K1102		○	○	20	20	125	20	25	25	VB**1102**

● Desde el almacén ○ Bajo pedido

✻ Con refrigeración interior

Piezas de recambio		
	Placa	**VB**1102****
	h	**10-32**
	Tornillo	I60M2,5×6,5 (1,0 Nm)
	Llave (tornillo)	WT07IP

Placa	
Acabado	**PCBN/PCD**
A177	A203

Código de sistema A260 | Selección de tipos A46 | Información técnica A607 | Parametros A414

Portaherramientas VC** (exterior) S-Sujeción

SVVCN Kr: 72°30'

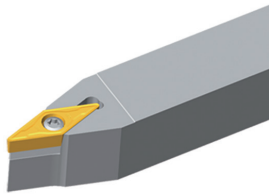

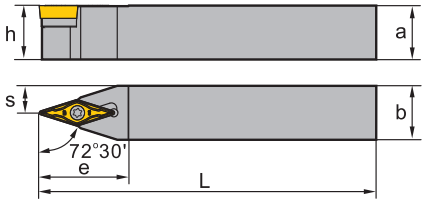

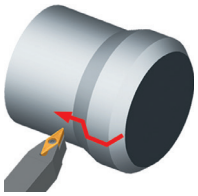

Artículo	✻	Almacén	Dimensiones [mm]						Placa
			a	b	L	h	s	e	
SVVCN1212F11		●	12	12	80	12	6	27	VC**1103**
SVVCN1616H11		●	16	16	100	16	8	27	VC**1103**
SVVCN2020K11		●	20	20	125	20	10	30	VC**1103**
SVVCN1212M11		●	12	12	150	12	6	27	VC**1103**
SVVCN2525M11		●	25	25	150	25	12,5	38	VC**1103**
SVVCN1616H16		●	16	16	100	16	8	33	VC**1604**
SVVCN2020K16		●	20	20	125	20	10	33	VC**1604**
SVVCN2525M16		●	25	25	150	25	12,5	38	VC**1604**

● Desde el almacén ○ Bajo pedido

✻ Con refrigeración interior

Piezas de recambio

	Placa	**VC**1103****	**VC**1604****
	h	**12-25**	**16-32**
	Tornillo	I60M2,5×6,5 (1,0 Nm)	I60M3,5×12 (2,7 Nm)
	Tornillo (base)		SM5×8.65XA
	Base		V16BSC
	Llave (tornillo)	WT07IP	WT15IP
	Llave (base)		WH35L

Placa

Acabado	**Mecanizado medio**	**Mecdo. de aluminio**	**PCBN/PCD**
A186	A187	A184	A226

Código de sistema A260 Selección de tipos A46 Información técnica A607 Parametros A414

Portaherramientas VC** (exterior) S-Sujeción

SVJCR/L Kr: 93°

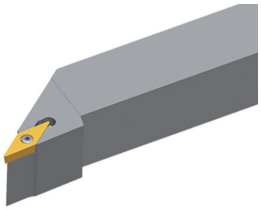

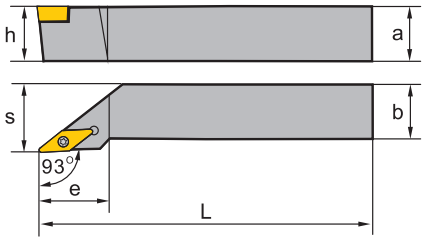

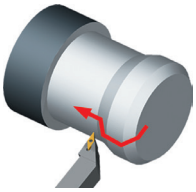

Modelo a la derecha

Artículo	✻	Almacén		Dimensiones [mm]						Placa
		R	L	a	b	L	h	s	e	
SVJCR/L2020M11		●	●	20	20	150	20	25	27	VC**1103**
SVJCR/L1010E11		●		10	10	70	10	12	22	VC**1103**
SVJCR/L1212F11		●	●	12	12	80	12	16	27	VC**1103**
SVJCR/L1616H11		●	●	16	16	100	16	20	27	VC**1103**
SVJCR/L2020K11		●	●	20	20	125	20	25	27	VC**1103**
SVJCR/L1010M11			●	10	10	150	10	12	22	VC**1103**
SVJCR/L1212M11		●		12	12	150	12	16	27	VC**1103**
SVJCR/L2525M11		●	●	25	25	150	25	32	27	VC**1103**
SVJCR/L1616H16		●	●	16	16	100	16	20	36	VC**1604**
SVJCR/L2020K16		●	●	20	20	125	20	25	41	VC**1604**
SVJCR/L1616M16		●	●	16	16	150	16	20	36	VC**1604**
SVJCR/L2020M16		●	●	20	20	150	20	25	41	VC**1604**
SVJCR/L2525M16		●	●	25	25	150	20	32	41	VC**1604**
SVJCR/L3225P16		○	○	32	25	170	32	32	41	VC**1604**

● Desde el almacén ○ Bajo pedido

✻ Con refrigeración interior

Piezas de recambio

	Placa	**VC**1103****	**VC**1604****
	h	**10-25**	**16-32**
	Tornillo	I60M2,5×6,5 (1,0 Nm)	I60M3,5×12 (2,7 Nm)
	Tornillo (base)		SM5×8.65XA
	Base		V16BSC
	Llave (tornillo)	WT07IP	WT15IP
	Llave (base)		WH35L

Placa

Acabado	**Mecanizado medio**	**Mecdo. de aluminio**	**PCBN/PCD**
A186	A187	A184	A226

Código de sistema A260 Selección de tipos A46 Información técnica A607 Parametros A414

Barra de mandrinar de acero SC** S-Sujeción

SSBCR/L Kr: 75°

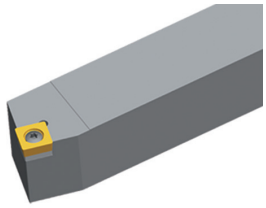

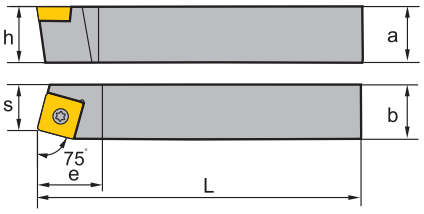

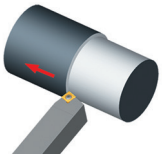

Modelo a la derecha

Artículo	✻	Almacén R	Almacén L	Dimensiones [mm] a	b	L	h	s	e	Placa
SSBCR/L1212F09		●	●	12	12	80	12	11	16	SC**09T3**
SSBCR/L1616H09		●	●	16	16	100	16	13	16	SC**09T3**
SSBCR/L2020K12		●	●	20	20	125	20	17	25	SC**1204**
SSBCR/L2525M12			●	25	25	150	25	22	25	SC**1204**

● Desde el almacén ○ Bajo pedido

✻ Con refrigeración interior

Piezas de recambio

	Placa	SC**09T3**	SC**09T3**	SC**1204**
	h	12	16	20-25
	Tornillo	I60M3,5×8 (2,7 Nm)	I60M3,5×8 (2,7 Nm)	
	Tornillo			I60M4×11X (3,4 Nm)
	Tornillo (base)		SM5×8.65XA	
	Tornillo (base)			SM6×10XA
	Base		S09BS	S12BS
	Llave (tornillo)	WT15IP	WT15IP	WT15IP
	Llave (base)		WH35L	WH40L

Placa

Acabado	Mecanizado medio	Desbastado	Mecdo. de aluminio
A163	A164	A165	A165

Código de sistema A260 Selección de tipos A46 Información técnica A607 Parametros A414

Barra de mandrinar de acero SC** S-Sujeción

SSDCN Kr: 45°

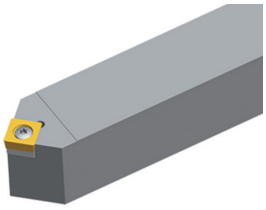

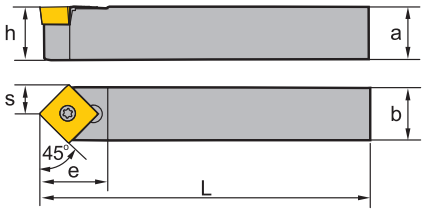

Modelo a la derecha

Artículo	✻	Almacén	Dimensiones [mm]						Placa
			a	b	L	h	s	e	
SSDCN1212F09		●	12	12	80	12	6	15,5	SC**09T3**
SSDCN1616H09		●	16	16	100	16	8	15,5	SC**09T3**

● Desde el almacén ○ Bajo pedido

✻ Con refrigeración interior

Piezas de recambio

	Placa	**SC**09T3****	**SC**09T3****
	h	**12**	**16**
	Tornillo	I60M3,5×8 (2,7 Nm)	I60M3,5×8 (2,7 Nm)
	Tornillo (base)		SM5×8.65XA
	Base		S09BS
	Llave (tornillo)	WT15IP	WT15IP
	Llave (base)		WH35L

Placa

Acabado	**Mecanizado medio**	**Desbastado**	**Mecdo. de aluminio**
A163	A164	A165	A165

Código de sistema A260 | Selección de tipos A46 | Información técnica A607 | Parametros A414

Barra de mandrinar de acero SC** S-Sujeción

SSKCR/L Kr: 75°

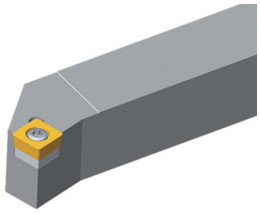

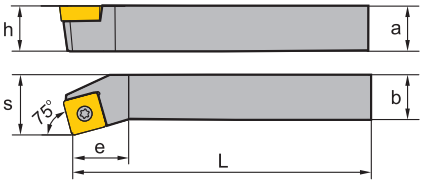

Modelo a la derecha

Artículo	✻	Almacén		Dimensiones [mm]						Placa
		R	L	a	b	L	h	s	e	
SSKCR/L1616H09		●	●	16	16	100	16	20	13	SC**09T3**

● Desde el almacén ○ Bajo pedido

✻ Con refrigeración interior

Piezas de recambio

	Placa	**SC**09T3****
	h	**16**
	Tornillo	I60M3,5×8 (2,7 Nm)
	Tornillo (base)	SM5×8.65XA
	Base	S09BS
	Llave (tornillo)	WT15IP
	Llave (base)	WH35L

Placa

Acabado	**Mecanizado medio**	**Desbastado**	**Mecdo. de aluminio**
A163	A164	A165	A165

Código de sistema A260 Selección de tipos A46 Información técnica A607 Parametros A414

Barra de mandrinar de acero SC** S-Sujeción

SSSCR/L Kr: 45°

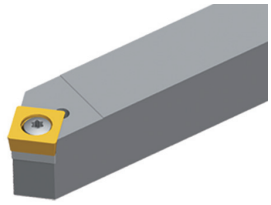

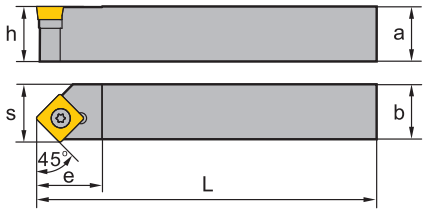

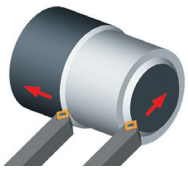

Modelo a la derecha

Artículo	✻	Almacén R	Almacén L	Dimensiones [mm] a	b	L	h	s	e	Placa
SSSCR/L1616H09		●	●	16	16	100	16	17	17	SC**09T3**
SSSCR/L2020K12		●	●	20	20	125	20	21	21	SC**1204**

● Desde el almacén ○ Bajo pedido

✻ Con refrigeración interior

Piezas de recambio

	Placa	**SC**09T3****	**SC**1204****
	h	**16**	**20**
	Tornillo	I60M3,5×12 (2,7 Nm)	
	Tornillo		I60M4×11X (3,4 Nm)
	Tornillo (base)		SM6×10XA
	Base		S12BS
	Llave (tornillo)	WT15IP	WT15IP
	Llave (base)		WH40L

Placa

Acabado	**Mecanizado medio**	**Desbastado**	**Mecdo. de aluminio**
A163	A164	A165	A165

Código de sistema A260 | Selección de tipos A46 | Información técnica A607 | Parametros A414

Portaherramientas TC** (exterior) S-Sujeción

STACR/L Kr: 90°

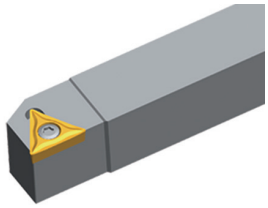

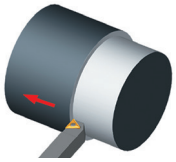

Modelo a la derecha

Artículo	✻	Almacén		Dimensiones [mm]						Placa
		R	L	a	b	L	h	s	e	
STACR/L1212F11		●	●	12	12	80	12	12,5	14	TC**1102**

● Desde el almacén ○ Bajo pedido

✻ Con refrigeración interior

Piezas de recambio

	Placa	**TC**1102****
	h	**12**
	Tornillo	I60M2,5×6,5 (1,0 Nm)
	Llave (tornillo)	WT07IP

Placa

Acabado	**Mecanizado medio**	**Desbastado**	**Mecdo. de aluminio**	**PCBN/PCD**
A170	A171	A172	A174	A220

Código de sistema A260 Selección de tipos A46 Información técnica A607 Parametros A414

Portaherramientas TC** (exterior) S-Sujeción

STFCR/L Kr: 91°

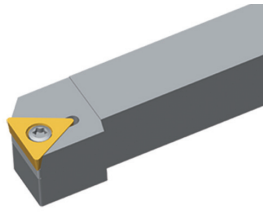

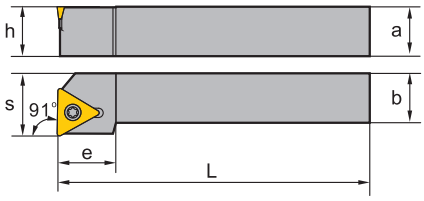

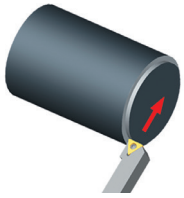

Modelo a la derecha

Artículo	✻	Almacén R	Almacén L	Dimensiones [mm] a	b	L	h	s	e	Placa
STFCR/L1212F11		●	○	12	12	80	12	16	14	TC**1102**
STFCR/L1616H11		●	○	16	16	100	16	20	14	TC**1102**
STFCR/L1616H16		●	○	16	16	100	16	20	19	TC**16T3**
STFCR/L2020K16		●	●	20	20	125	20	25	19	TC**16T3**

● Desde el almacén ○ Bajo pedido

✻ Con refrigeración interior

Piezas de recambio

	Placa	**TC**1102****	**TC**16T3****
	h	**12-16**	**16-20**
	Tornillo	I60M2,5×6,5 (1,0 Nm)	I60M3,5×12 (2,7 Nm)
	Tornillo (base)		SM5×8.65XA
	Base		T16BS
	Llave (tornillo)	WT07IP	WT15IP
	Llave (base)		WH35L

Placa

Acabado	**Mecanizado medio**	**Desbastado**	**Mecdo. de aluminio**	**Corte de fundición**	**PCBN/PCD**
A170	A171	A172	A174	A172	A220

Código de sistema A260 | Selección de tipos A46 | Información técnica A607 | Parametros A414

Portaherramientas TC** (exterior) S-Sujeción

STGCR/L Kr: 91°

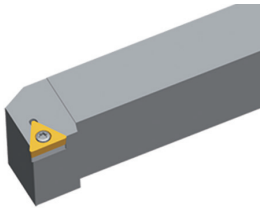

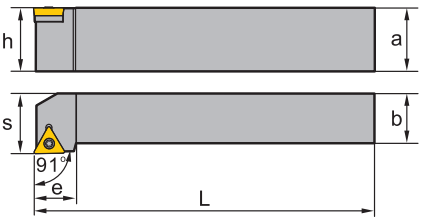

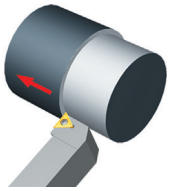

Modelo a la derecha

Artículo	✻	Almacén R	Almacén L	Dimensiones [mm] a	b	L	h	s	e	Placa
STGCR/L1010E09			○	10	10	70	10	12	11	TC**0902**
STGCR/L1212F11		●	●	12	12	80	12	16	14	TC**1102**
STGCR/L1616H11		●	●	16	16	100	16	20	16	TC**1102**
STGCR/L2020K16		●	●	20	20	125	20	25	21	TC**16T3**
STGCR/L2525M16		●	●	25	25	150	25	25	21	TC**16T3**

● Desde el almacén ○ Bajo pedido

✻ Con refrigeración interior

Piezas de recambio

	Placa	TC**0902**	TC**1102**	TC**16T3**
	h	8-10	12-16	20-25
	Tornillo	I60M2,2×5,5 (0,8 Nm)	I60M2,5×6,5 (1,0 Nm)	I60M3,5×12 (2,7 Nm)
	Tornillo (base)			SM5×8.65XA
	Base			T16BS
	Llave (tornillo)	WT06IP	WT07IP	WT15IP
	Llave (base)			WH35L

Placa

Acabado	Mecanizado medio	Desbastado	Mecdo. de aluminio	Corte de fundición	PCBN/PCD
A170	A171	A172	A174	A172	A220

Código de sistema A260 Selección de tipos A46 Información técnica A607 Parametros A414

Portaherramientas TC** (exterior) S-Sujeción

STTCR/L Kr: 60°

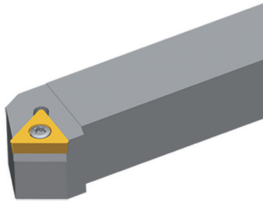

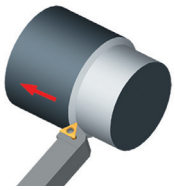

Modelo a la derecha

Artículo	✻	Almacén R	Almacén L	Dimensiones [mm] a	b	L	h	s	e	Placa
STTCR/L1616H11		●	○	16	16	100	16	13	14	TC**1102**
STTCR/L1616H16		●		16	16	100	16	13	19	TC**16T3**
STTCR/L2020K16		●	●	20	20	125	20	17	19	TC**16T3**

● Desde el almacén ○ Bajo pedido

✻ Con refrigeración interior

Piezas de recambio

	Placa	**TC**1102****	**TC**16T3****
	h	**16**	**16-20**
	Tornillo	I60M2,5×6,5 (1,0 Nm)	I60M3,5×12 (2,7 Nm)
	Tornillo (base)		SM5×8.65XA
	Base		T16BS
	Llave (tornillo)	WT07IP	WT15IP
	Llave (base)		WH35L

Placa

Acabado	**Mecanizado medio**	**Desbastado**	**Mecdo. de aluminio**	**Corte de fundición**	**PCBN/PCD**
A170	A171	A172	A174	A172	A220

Código de sistema A260 Selección de tipos A46 Información técnica A607 Parametros A414

Portaherramientas WC** (exterior) S-Sujeción

SWACR/L Kr: 90°

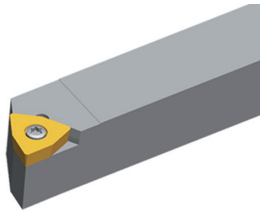

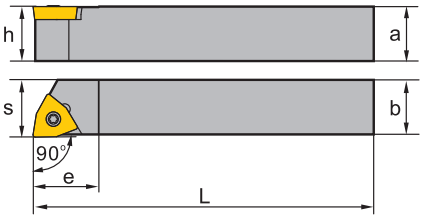

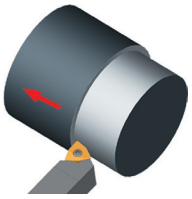

Modelo a la derecha

Artículo	✻	Almacén		Dimensiones [mm]						Placa
		R	L	a	b	L	h	s	e	
SWACR/L1010E04		●	○	10	10	70	10	10,5	10	WC**0402**
SWACR/L1212F04		●		12	12	80	12	12	14	WC**0402**
SWACR/L1616H06		●	●	16	16	100	16	16,5	20	WC**06T3**
SWACR/L2020K08		●	●	20	20	125	20	20,5	24	WC**0804**

● Desde el almacén ○ Bajo pedido

✻ Con refrigeración interior

Piezas de recambio

	Placa	**WC**0402****	**WC**06T3****	**WC**0804****
	h	**10-12**	**16**	**20**
	Tornillo	I60M2,5×6,5 (1,0 Nm)	I60M3×7 (1,8 Nm)	I60M3,5×12 (2,7 Nm)
	Llave (tornillo)	WT07IP	WT10IP	WT15IP

Placa

Mecanizado medio

C28

Código de sistema A260 | Selección de tipos A46 | Información técnica A607 | Parametros A414

Portaherramientas RC** (exterior) S-Sujeción

SRDCN

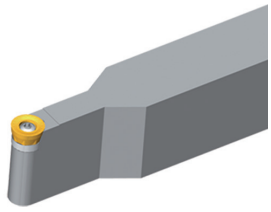

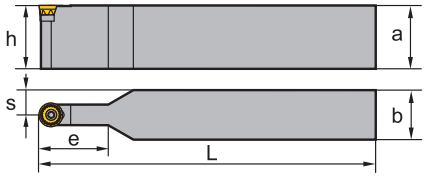

Artículo	✻	Almacén	Dimensiones [mm]						Placa	
			a	b	L	h	s	e		
SRDCN1616H08		○	16	16	100	16	8	16	RCGX0803MO	RCMT0803MO
SRDCN2020K08		●	20	20	125	20	10	16	RCGX0803MO	RCMT0803MO
SRDCN2020K12		●	20	20	125	20	10	35	RCGX1204MO	RCMT1204MO
SRDCN2020M12		●	20	20	150	20	10	35	RCGX1204MO	
SRDCN2525M12		●	25	25	150	25	12,5	35	RCGX1204MO	RCMT1204MO
SRDCN3225P12		●	32	25	170	32	12,5	35	RCGX1204MO	RCMT1204MO
SRDCN2020K10		●	20	20	125	20	10	25	RCMT10T3MO	
SRDCN2525M10		●	25	25	150	25	12,5	25	RCMT10T3MO	
SRDCN3225P16		●	32	25	170	32	12,5	35	RCMT1606MO	
SRDCN3232P16		●	32	32	170	32	16	40	RCMT1606MO	
SRDCN4040S16		●	40	40	250	40	20	50	RCMT1606MO	
SRDCN3232P20		●	32	32	170	32	16	40	RCMT2006MO	
SRDCN4040S20		●	40	40	250	40	20	50	RCMT2006MO	

● Desde el almacén ○ Bajo pedido

✻ Con refrigeración interior

Piezas de recambio

	Placa	**RCGX0803MO**	**RCGX1204MO**	**RCMT10T3MO**	**RCMT1606MO**	**RCMT2006MO**
	h	**16-20**	**20-32**	**20-25**	**32-40**	**32-40**
	Tornillo	I60M3×7 (1,8 Nm)	I60M3,5×12 (2,7 Nm)	I60M3,5×10 (2,7 Nm)		I43M6×16 (9,1 Nm)
	Tornillo				I60M4×15X (3,4 Nm)	
	Tornillo (base)		SM5×8.65XA			
	Tornillo (base)				SM6×10XA	
	Base		R12BS		R16BS	
	Llave (tornillo)	WT10IP	WT15IP	WT15IP	WT15IP	
	Llave (tornillo)					WT25IT
	Llave (base)		WH35L		WH40L	

Código de sistema A260 Selección de tipos A46 Información técnica A607 Parametros A414

Portaherramientas RC** (exterior)

Placa	
Mecdo. de aluminio	**Corte de fundición**
A161 B108 B112	A161

Código de sistema A260 | Selección de tipos A46 | Información técnica A607 | Parametros A414

Portaherramientas RC** (exterior) S-Sujeción

SRGCR/L

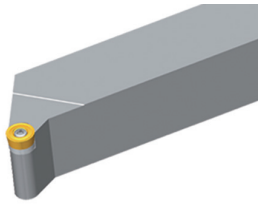

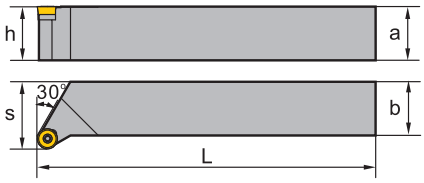

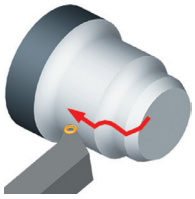

Modelo a la derecha

Artículo	✻	Almacén		Dimensiones [mm]					Placa	
		R	L	a	b	L	h	s		
SRGCR/L1616H08		●	●	16	16	100	16	20	RCGX0803MO-LH	RCMT0803MO
SRGCR/L2020K12		●	○	20	20	125	20	27	RCGX1204MO	RCMT1204MO
SRGCR/L2525M12		●	○	25	25	150	25	32	RCGX1204MO	RCMT1204MO
SRGCR/L2525M10		●	○	25	25	100	25	32	RCMT10T3MO	
SRGCR/L2020K10		●	○	20	20	125	20	25	RCMT10T3MO	

● Desde el almacén ○ Bajo pedido

✻ Con refrigeración interior

Piezas de recambio

	Placa	**RCGX0803MO-LH**	**RCGX1204MO**	**RCMT10T3MO**
	h	**16**	**20-25**	**16-25**
	Tornillo	I60M3,5×10 (2,7 Nm)	I60M3,5×12 (2,7 Nm)	I60M3,5×10 (2,7 Nm)
	Tornillo (base)		SM5×8.65XA	
	Base		R12BS	
	Llave (tornillo)	WT15IP	WT15IP	WT15IP
	Llave (base)		WH35L	

Placa

Mecdo. de aluminio	**Corte de fundición**
A161 B108 B112	A161

Código de sistema A260 | Selección de tipos A46 | Información técnica A607 | Parametros A414

Portaherramientas ON** (exterior) S-Sujeción

SOXNR/L Kr: 23°

Modelo a la derecha

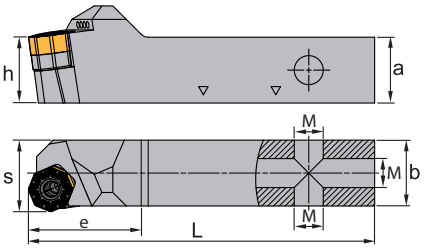

Artículo	✻	Almacén		Dimensiones [mm]							Placa
		R	L	a	b	L	h	s	e	M	
SOXNL2020X05C	✻		●	20	20	105	20	21,7	35	G1/8	ONMX0505
SOXNR2020X05C	✻	●		20	20	105	20	21,7	35	G1/8	ONMX0505
SOXNL2525X05C	✻		●	25	25	120	25	26,7	35	G1/8	ONMX0505
SOXNR2525X05C	✻	●		25	25	120	25	26,7	35	G1/8	ONMX0505

● Desde el almacén ○ Bajo pedido

✻ Con refrigeración interior

Piezas de recambio

	Placa	**ONMX0505**	**ONMX0505**
	h	**20**	**25**
	Perno roscado	PT1/8×7	PT1/8×7
	Tornillo	I60M4×15 (3,4 Nm)	I60M4×15 (3,4 Nm)
	Base	O05BM	O05BM
	Llave (tornillo)	WT15IP	WT15IP
	Llave (base)	WH50L	WH50L

Placa

Acabado
A136

Código de sistema A260 Selección de tipos A46 Información técnica A607 Parametros A414

Portaherramientas PN** (exterior) S-Sujeción

SPXNR/L Kr: 23°

Modelo a la derecha

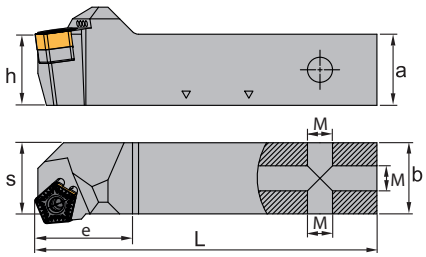

Artículo	✻	Almacén		Dimensiones [mm]							Placa
		R	L	a	b	L	h	s	e	M	
SPXNL2525X09C	✻		●	25	25	120	25	28,4	35	G1/8	PNMX0905
SPXNR2525X09C	✻	●		25	25	120	25	28,4	35	G1/8	PNMX0905
SPXNL3225X09C	✻		●	32	25	135	32	28,4	35	G1/8	PNMX0905
SPXNR3225X09C	✻	●		32	25	135	32	28,4	35	G1/8	PNMX0905

● Desde el almacén ○ Bajo pedido

✻ Con refrigeración interior

Piezas de recambio

	Placa	**PNMX0905**	**PNMX0905**
	h	**25**	**32**
	Perno roscado	PT1/8×7	PT1/8×7
	Tornillo	I60M4×15 (3,4 Nm)	I60M4×15 (3,4 Nm)
	Base	P09BM	P09BM
	Llave (tornillo)	WT15IP	WT15IP
	Llave (base)	WH50L	WH50L

Placa

Mecanizado medio

A137

Código de sistema A260 | Selección de tipos A46 | Información técnica A607 | Parametros A414

Portaherramientas KNUX** C-Sujeción

CKJNR/L Kr: 93°

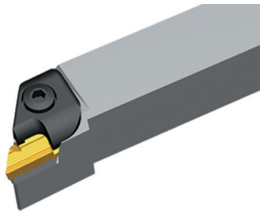

Modelo a la derecha

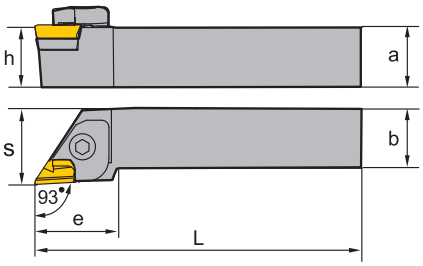

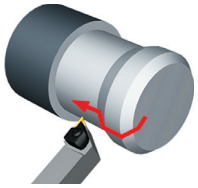

Artículo	✻	Almacén		Dimensiones [mm]						Placa
		R	L	a	b	L	h	s	e	
CKJNL2525M16			●	25	25	150	25	32	32	KNUX1604**L
CKJNL3232P16			●	32	32	170	32	40	32	KNUX1604**L
CKJNL4040R16			●	40	40	200	40	50	32	KNUX1604**L
CKJNR2525M16		●		25	25	150	25	32	32	KNUX1604**R
CKJNR3232P16		●		32	32	170	32	40	32	KNUX1604**R
CKJNR4040R16		○		40	40	200	40	50	32	KNUX1604**R

● Desde el almacén ○ Bajo pedido

✻ Con refrigeración interior

Piezas de recambio

	Placa	**KNUX1604**L**	**KNUX1604**R**
	h	**25-40**	**25-40**
	Gancho	C6L1T	C6R1T
	Pasador de ajuste	P0515	P0515
	Tornillo (gancho)	CM6×25A (7,0 Nm)	CM6×25A (7,0 Nm)
	Tornillo (base)	SM3×10B	SM3×10B
	Base		K16CC
	Base	K16CCL	
	Resorte (gancho)	SPR1	SPR1
	Pasador de ajuste	SPR2	SPR2
	Llave (gancho)	WH40L	WH40L
	Llave (base)	WH20L	WH20L

Placa

Acabado
A140

Código de sistema A260 | Selección de tipos A46 | Información técnica A607 | Parametros A414

Portaherramientas KNUX** C-Sujeción

CKNNR/L Kr: 63°

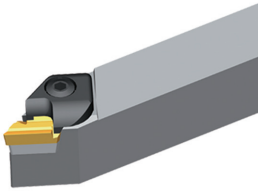

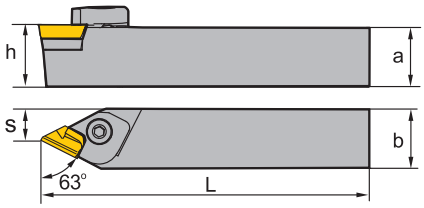

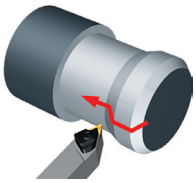

Modelo a la derecha

Artículo	✻	Almacén		Dimensiones [mm]					Placa
		R	L	a	b	L	h	s	
CKNNL2525M16			●	25	25	150	25	14,3	KNUX1604**L
CKNNR2525M16		●		25	25	150	25	14,3	KNUX1604**R

● Desde el almacén ○ Bajo pedido

✻ Con refrigeración interior

Piezas de recambio

	Placa	**KNUX1604**L**	**KNUX1604**R**
	h	**25-32**	**25-32**
	Gancho	C6L1T	C6R1T
	Pasador de ajuste	P0515	P0515
	Tornillo (gancho)	CM6×25A (7,0 Nm)	CM6×25A (7,0 Nm)
	Tornillo (base)	SM3×10B	SM3×10B
	Base		K16CC
	Base	K16CCL	
	Resorte (gancho)	SPR1	SPR1
	Pasador de ajuste	SPR2	SPR2
	Llave (gancho)	WH40L	WH40L
	Llave (base)	WH20L	WH20L

Placa

Acabado
A140

Código de sistema A260 | Selección de tipos A46 | Información técnica A607 | Parametros A414

Portaherramientas CN** (exterior) C-Sujeción

CCLNR/L Kr: 95°

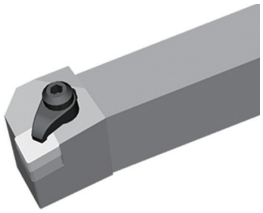

Modelo a la derecha

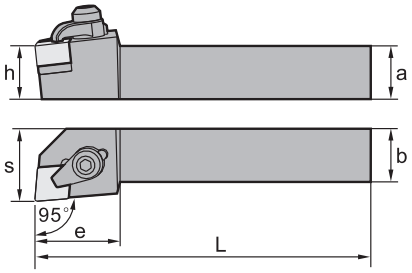

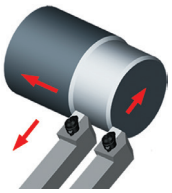

Artículo	✻	Almacén		Dimensiones [mm]						Placa	
		R	L	a	b	L	h	s	e		
CCLNR/L2020K12		○	○	20	20	125	20	27	32	CNGN1204**	CNGN1207**
CCLNR/L2525M12		○	●	25	20	100	25	27	36	CNGN1204**	CNGN1207**
CCLNR/L2525M16			○	25	25	150	25	32	36	CNGN1604**	CNGN1606**
CCLNR/L3225P16		○	○	32	25	170	32	32	36	CNGN1604**	CNGN1606**

● Desde el almacén ○ Bajo pedido

✻ Con refrigeración interior

Piezas de recambio

	Placa	**CNGN1204****	**CNGN1207****	**CNGN1604****	**CNGN1606****
	h	**20-25**	**20-25**	**25-32**	**25-32**
	Gancho	C1RC	C1RC	C2RC	C2RC
	Tornillo (gancho)	CM6×30B (7,0 Nm)	CM6×30B (7,0 Nm)	CM8×30B (10,2 Nm)	CM8×30B (10,2 Nm)
	Tornillo (base)	SM3×10B	SM3×10B	SM4×12B	SM4×12B
	Base	C12CC-04	C12CC-07	C16CC-04	C16CC-06
	Resorte	SPR1	SPR1	SPR3	SPR3
	Llave (gancho)	WH40L	WH40L	WH50L	WH50L
	Llave (base)	WH20L	WH20L	WH30L	WH30L

Placa

PCBN/PCD

A205

Código de sistema A260 Selección de tipos A46 Información técnica A607 Parametros A414

Portaherramientas TN** (exterior) C-Sujeción

CTJNR/L Kr: 93°

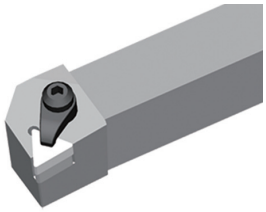

Modelo a la derecha

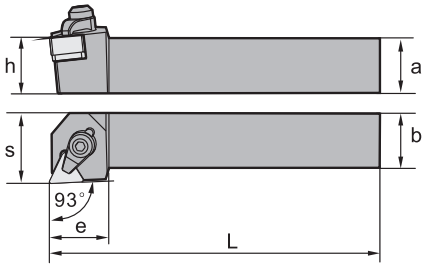

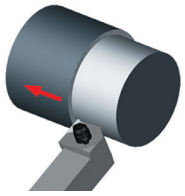

Artículo	✻	Almacén		Dimensiones [mm]						Placa	
		R	L	a	b	L	h	s	e		
CTJNR/L2020K16		○	○	20	20	125	20	25	30	TNGN1604**	TNGN1607**
CTJNR/L2525M16		○	○	25	25	150	25	32	30	TNGN1604**	TNGN1607**

● Desde el almacén ○ Bajo pedido

✻ Con refrigeración interior

Piezas de recambio

	Placa	**TNGN1604****	**TNGN1607****
	h	**20-25**	**20-25**
	Gancho	C1RC	C1RC
	Tornillo (gancho)	CM6×30B (7,0 Nm)	CM6×30B (7,0 Nm)
	Tornillo (base)	SM3×10B	SM3×10B
	Base	T16CC-04	T16CC-07
	Resorte	SPR1	SPR1
	Llave (gancho)	WH40L	WH40L
	Llave (base)	WH20L	WH20L

Placa

Mecanizado medio

A247

Código de sistema A260 | Selección de tipos A46 | Información técnica A607 | Parametros A414

Portaherramientas DN** (exterior) C-Sujeción

CDJNR/L Kr: 93°

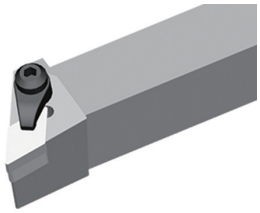

Modelo a la derecha

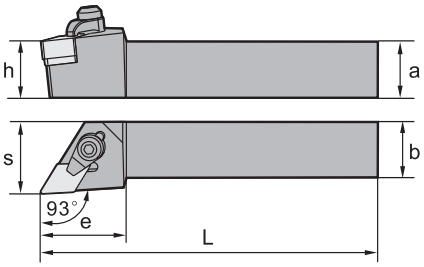

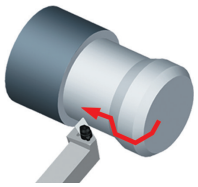

Artículo	✻	Almacén		Dimensiones [mm]						Placa	
		R	L	a	b	L	h	s	e		
CDJNR/L2525M15		●	●	25	25	150	25	32	32	DNGN1504**	DNGN1507**
CDJNR/L3225P15		○	○	32	25	170	32	32	32	DNGN1504**	DNGN1507**

● Desde el almacén ○ Bajo pedido

✻ Con refrigeración interior

Piezas de recambio

	Placa	DNGN1504**	DNGN1507**
	h	**25-32**	**25-32**
	Gancho	C1RC	C1RC
	Tornillo (gancho)	CM6×30B (7,0 Nm)	CM6×30B (7,0 Nm)
	Tornillo (base)	SM3×10B	SM3×10B
	Base	D15CC-04	D15CC-07
	Resorte	SPR1	SPR1
	Llave (gancho)	WH40L	WH40L
	Llave (base)	WH20L	WH20L

Placa

Mecanizado medio

A237

Código de sistema A260 | Selección de tipos A46 | Información técnica A607 | Parametros A414

Portaherramientas TN** (exterior) C-Sujeción

CTUNR/L Kr: 93°

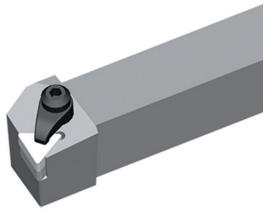

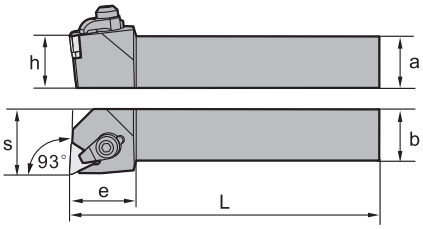

Modelo a la derecha

Artículo	✻	Almacén		Dimensiones [mm]						Placa	
		R	L	a	b	L	h	s	e		
CTUNR/L2525M16		○	○	25	25	150	25	32	27	TNGN1604**	TNGN1607**

● Desde el almacén ○ Bajo pedido

✻ Con refrigeración interior

Piezas de recambio

	Placa	**TNGN1604****	**TNGN1607****
	h	**20-25**	**20-25**
	Gancho	C1RC	C1RC
	Tornillo (gancho)	CM6×30B (7,0 Nm)	CM6×30B (7,0 Nm)
	Tornillo (base)	SM3×10B	SM3×10B
	Base	T16CC-04	T16CC-07
	Resorte	SPR1	SPR1
	Llave (gancho)	WH40L	WH40L
	Llave (base)	WH20L	WH20L

Placa

Mecanizado medio

A247

Código de sistema A260 | Selección de tipos A46 | Información técnica A607 | Parametros A414

Portaherramientas SN** (exterior) C-Sujeción

CSKNR/L Kr: 75°

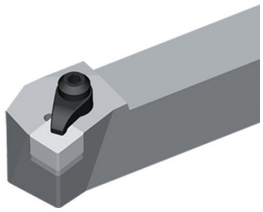

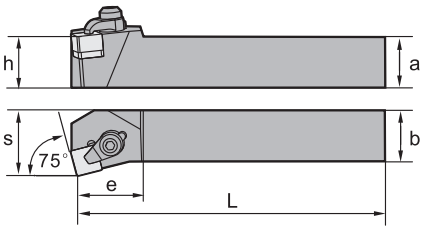

Modelo a la derecha

Artículo	✻	Almacén		Dimensiones [mm]						Placa	
		R	L	a	b	L	h	s	e		
CSKNR/L2020K12		○	○	20	20	125	20	25	25	SNGN1204**	SNGN1207**
CSKNR/L2525M12		○	○	25	25	170	25	32	25	SNGN1204**	SNGN1207**
CSKNR/L3225P12		○	○	32	25	170	32	32	25	SNGN1204**	SNGN1207**
CSKNR/L3225P15		○	○	32	25	170	32	32	30	SNGN1507**	

● Desde el almacén ○ Bajo pedido

✻ Con refrigeración interior

Piezas de recambio

	Placa	**SNGN1204****	**SNGN1207****	**SNGN1507****
	h	**20-32**	**20-32**	**32**
	Gancho	C1RC	C1RC	C2RC
	Tornillo (gancho)	CM6×30B (7,0 Nm)	CM6×30B (7,0 Nm)	CM8×30B (10,2 Nm)
	Tornillo (base)	SM3×10B	SM3×10B	SM4×12B
	Base	S12CC-04	S12CC-07	S15CC-07
	Resorte	SPR1	SPR1	SPR3
	Llave (gancho)	WH40L	WH40L	WH50L
	Llave (base)	WH20L	WH20L	WH30L

Placa

Corte de fundición	**PCBN/PCD**
A108	A207

Código de sistema A260 | Selección de tipos A46 | Información técnica A607 | Parametros A414

Portaherramientas SN** (exterior) C-Sujeción

CSRNR/L Kr: 75°

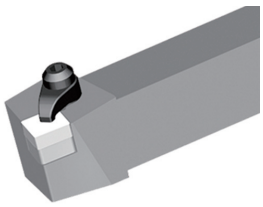

Modelo a la derecha

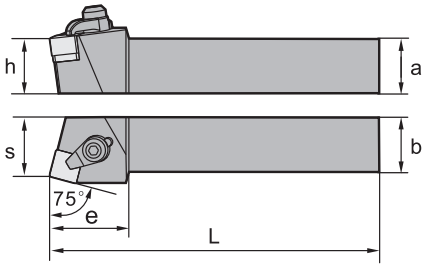

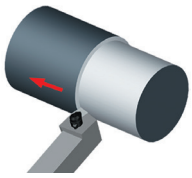

Artículo	✻	Almacén		Dimensiones [mm]						Placa	
		R	L	a	b	L	h	s	e		
CSRNR/L2020K12		○	○	20	20	125	20	22	32	SNGN1204**	SNGN1207**
CSRNR/L2525M12		○	○	25	20	100	25	27	32	SNGN1204**	SNGN1207**
CSRNR/L3225P12		○	○	32	25	170	32	27	32	SNGN1204**	SNGN1207**
CSRNR/L3225P15		○		32	25	170	32	32	40	SNGN1507**	
CSRNR/L4040R15		○	○	40	40	200	40	43	40	SNGN1507**	

● Desde el almacén ○ Bajo pedido

✻ Con refrigeración interior

Piezas de recambio

	Placa	**SNGN1204****	**SNGN1207****	**SNGN1507****
	h	**20-32**	**20-32**	**32-40**
	Gancho	C1RC	C1RC	C2RC
	Tornillo (gancho)	CM6×30B (7,0 Nm)	CM6×30B (7,0 Nm)	CM8×30B (10,2 Nm)
	Tornillo (base)	SM3×10B	SM3×10B	SM4×12B
	Base	S12CC-04	S12CC-07	S15CC-07
	Resorte	SPR1	SPR1	SPR3
	Llave (gancho)	WH40L	WH40L	WH50L
	Llave (base)	WH20L	WH20L	WH30L

Placa

Corte de fundición	**PCBN/PCD**
A108	A207

Código de sistema A260 | Selección de tipos A46 | Información técnica A607 | Parametros A414

Portaherramientas RN** (exterior) C-Sujeción

CRDNN

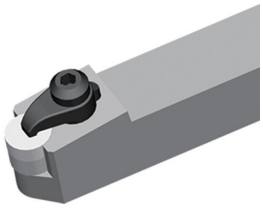

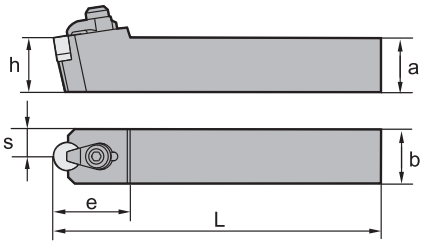

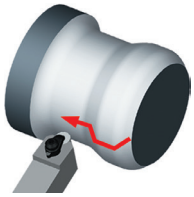

Artículo	✻	Almacén	Dimensiones [mm]						Placa	
			a	b	L	h	s	e		
CRDNN2020K12		○	20	20	125	20	10	32	RNGN1204**	RNGN1207**
CRDNN2525M12		○	25	25	150	25	12,5	32	RNGN1204**	RNGN1207**
CRDNN3225P12		○	32	25	170	32	12,5	32	RNGN1204**	RNGN1207**
CRDNN3232P15		○	32	32	170	32	17,5	40	RNGN1507**	
CRDNN4040R15		○	40	40	200	40	20	40	RNGN1507**	

● Desde el almacén ○ Bajo pedido

✻ Con refrigeración interior

Piezas de recambio

	Placa	**RNGN1204****	**RNGN1207****	**RNGN1507****
	h	**20-32**	**20-32**	**32-40**
	Gancho	C1RC	C1RC	C2RC
	Tornillo (gancho)	CM6×30B (7,0 Nm)	CM6×30B (7,0 Nm)	CM8×30B (10,2 Nm)
	Tornillo (base)	SM3×10B	SM3×10B	SM4×12B
	Base	R12CC-04	R12CC-07	R15CC-07
	Resorte	SPR1	SPR1	SPR3
	Llave (gancho)	WH40L	WH40L	WH50L
	Llave (base)	WH20L	WH20L	WH30L

Placa

PCBN/PCD

A206

Código de sistema A260 | Selección de tipos A46 | Información técnica A607 | Parametros A414

Portaherramientas SN** (exterior) C-Sujeción

CSDNN Kr: 45°

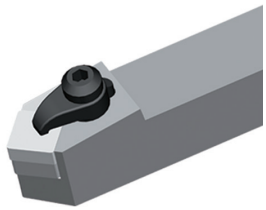

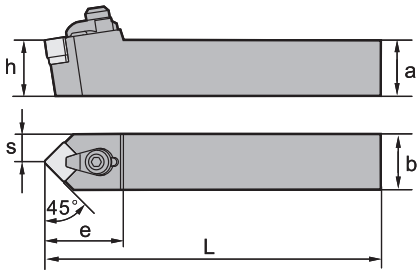

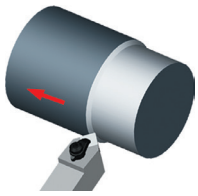

Artículo	✻	Almacén	Dimensiones [mm]						Placa	
			a	b	L	h	s	e		
CSDNN2020K12		○	20	20	125	20	10	35	SNGN1204**	SNGN1207**
CSDNN2525M12		●	25	25	150	25	12,5	30	SNGN1204**	SNGN1207**
CSDNN3225P12		○	32	25	170	32	12,5	35	SNGN1204**	SNGN1207**

● Desde el almacén ○ Bajo pedido

✻ Con refrigeración interior

Piezas de recambio

	Placa	**SNGN1204****	**SNGN1207****
	h	**20-32**	**20-32**
	Gancho	C1RC	C1RC
	Tornillo (gancho)	CM6×30B (7,0 Nm)	CM6×30B (7,0 Nm)
	Tornillo (base)	SM3×10B	SM3×10B
	Base	S12CC-04	S12CC-07
	Resorte	SPR1	SPR1
	Llave (gancho)	WH40L	WH40L
	Llave (base)	WH20L	WH20L

Placa

Corte de fundición	**PCBN/PCD**
A108	A207

Código de sistema A260 | Selección de tipos A46 | Información técnica A607 | Parametros A414

Portaherramientas CN** (exterior) J-Sujeción

JCLNR/L Kr: 95°

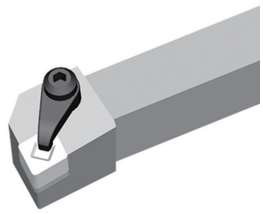

Modelo a la derecha

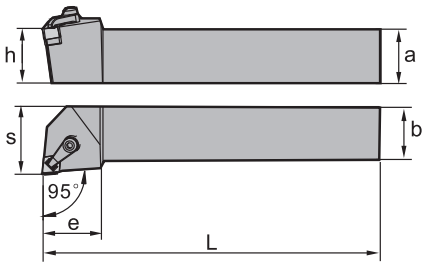

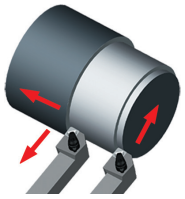

Artículo	✻	Almacén		Dimensiones [mm]						Placa
		R	L	a	b	L	h	s	e	
JCLNR/L2020K12			○	20	20	125	20	29	32	CNGX1207**
JCLNR/L2525M12		○		25	25	150	25	32	32	CNGX1207**

● Desde el almacén ○ Bajo pedido

✻ Con refrigeración interior

Piezas de recambio

	Placa	**CNGX1207****
	h	**20-25**
	Gancho	C1RJ
	Tornillo (gancho)	CM6×30B (7,0 Nm)
	Tornillo (base)	SM3×10B
	Base	C12CC-07
	Resorte	SPR1
	Llave (gancho)	WH40L
	Llave (base)	WH20L

Placa

Mecanizado medio

A234

Código de sistema A260 | Selección de tipos A46 | Información técnica A607 | Parametros A414

Portaherramientas DN** (exterior) J-Sujeción

JDJNR/L Kr: 93°

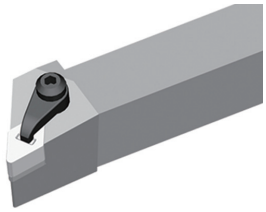

Modelo a la derecha

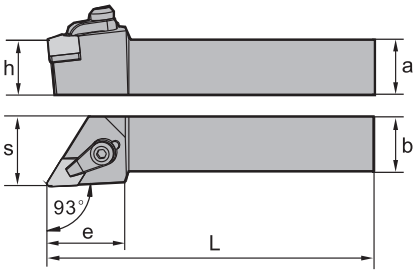

Artículo	✻	Almacén		Dimensiones [mm]						Placa
		R	L	a	b	L	h	s	e	
JDJNR/L2525M15		●	○	25	25	150	25	32	38	DNGX1507**
JDJNR/L3225P15		○	○	32	25	170	32	32	38	DNGX1507**

● Desde el almacén ○ Bajo pedido

✻ Con refrigeración interior

Piezas de recambio

	Placa	**DNGX1507****
	h	**25-32**
	Gancho	C1RJ
	Tornillo (gancho)	CM6×30B (7,0 Nm)
	Tornillo (base)	SM3×10B
	Base	D15CC-07
	Resorte	SPR1
	Llave (gancho)	WH40L
	Llave (base)	WH20L

Placa

Mecanizado medio

A238

Código de sistema A260 | Selección de tipos A46 | Información técnica A607 | Parametros A414

Portaherramientas SN** (exterior) J-Sujeción

JSDNN Kr: 45°

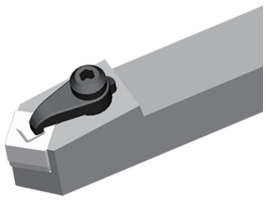

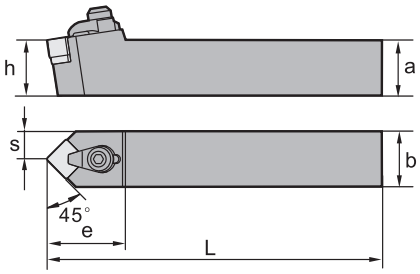

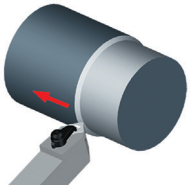

Artículo	✻	Almacén	Dimensiones [mm]						Placa
			a	b	L	h	s	e	
JSDNN2525M12		○	25	25	150	25	12,5	40	SNGX1207**
JSDNN3225P12		○	32	25	170	32	12,5	40	SNGX1207**

● Desde el almacén ○ Bajo pedido

✻ Con refrigeración interior

Piezas de recambio

	Placa	**SNGX1207****
	h	**20-32**
	Gancho	C1RJ
	Tornillo (gancho)	CM6×30B (7,0 Nm)
	Tornillo (base)	SM3×10B
	Base	S12CC-07
	Resorte	SPR1
	Llave (gancho)	WH40L
	Llave (base)	WH20L

Placa

Mecanizado medio

A245

Código de sistema A260 | Selección de tipos A46 | Información técnica A607 | Parametros A414

Notas

S	C	L	N	L	25	25	M	12	–	S	C
1	2	3	4	5	6	7	8	9		10	11

Sistema de sujeción

Code	Descripción
S	Sistema de sujeción de tornillos

1

Forma de placa

C	
D	55°
R	
S	
T	
V	35°
W	80°

2

Forma del portaherramientas y ángulo de ajuste

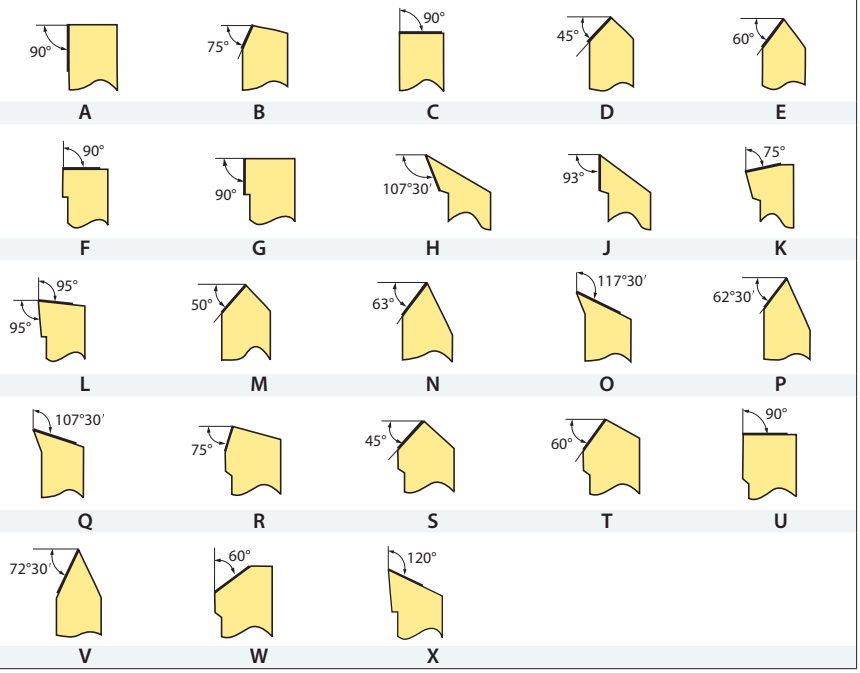

3

Ángulo de incidencia

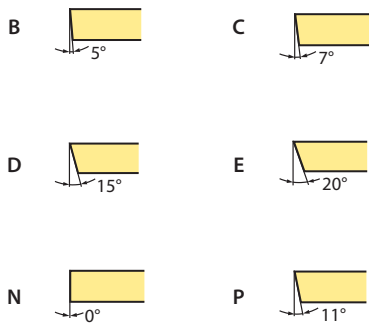

4

Dirección de corte

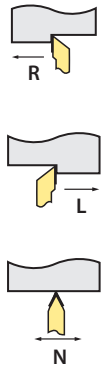

5

Altura del mango h [mm]

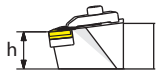

Code	h
12	12
16	16
20	20
25	25
32	32
40	40
50	50

6

Anchura del mango b [mm]

Code	b
12	12
16	16
20	20
25	25
32	32
40	40
50	50

7

Longitud del portaherramientas L [mm]

Code	L
H	100
K	125
M	150
P	170
Q	180
R	200
S	250
T	300

8

Longitud de hélice l [mm]

I.C [mm]	Forma de placa						
	C	D	R	S	T	V	W
5,56					**09**		
6,35	**06**	**07**			**11**		
9,525	**09**	**11**	**09**	**09**	**16**	**16**	**06**
12,7	**12**	**15**	**12**	**12**	**22**	**22**	**08**
15,875	**16**	**19**	**15**	**15**	**27**		
19,05	**19**		**19**	**19**	**33**		
25,4	**25**		**25**	**25**	**44**		
32			**32**				

9

Portaherramientas para torneado longitudinal (torneado de tipo suizo)

10

Con refrigeración interior

11

Portaherramientas CC** S-Sujeción

SCACR/L-SC Kr: 90°

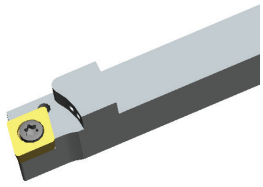

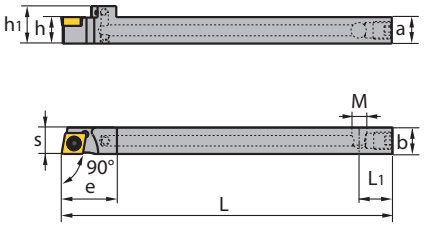

Artículo	✻	Almacén R	Almacén L	a	b	L	h	h_1	s	L_1	e	M	kg	Placa
SCACR/L1212M09-SC	✻	●		12	12	150	12	17	12	15	25	M8X1	0,14	CC**09T3**
SCACR/L1616H09-SC	✻	●	●	16	16	100	16	21	16	15	28	M8X1	0,21	CC**09T3**
SCACR/L2020K12-SC	✻	●	○	20	20	125	20	25	20	15	25	M8X1	0,36	CC**1204**

● Desde el almacén ○ Bajo pedido

✻ Con refrigeración interior

Piezas de recambio

	Placa	CC**09T3**	CC**1204**
	h	12-16	20
	Tornillo	I60M3,5×8 (2,7 Nm)	
	Tornillo		I60M4×11X (3,4 Nm)
	Tornillo (base)		SM6×10XA (7,0 Nm)
	Base		C12BS
	Llave (tornillo)	WT15IP	WT15IP
	Llave (base)		WH40L

Placa

Acabado	Mecanizado medio	Desbastado	Mecdo. de aluminio	Corte de fundición	PCBN/PCD
A143	A146	A148	A149	A148	A213

Código de sistema A348 Selección de tipos A46 Información técnica A607 Parametros A414

Portaherramientas CC** S-Sujeción

SCLCR/L-SC Kr: 95°

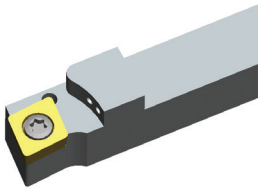

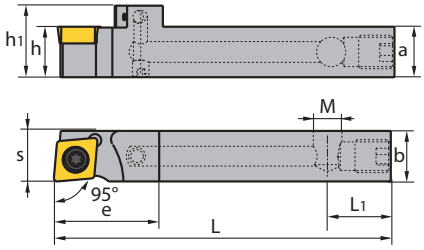

Artículo	✻	Almacén		Dimensiones [mm]									kg	Placa
		R	L	a	b	L	h	h_1	s	L_1	e	M		
SCLCR/L1010F06-S		●	●	10	10	80	10	15	10	15	10	M8X1	0,06	CC**0602**
SCLCR/L1212F09-SC	✻	●	●	12	12	80	12	17	12	15	25	M8X1	0,07	CC**09T3**

● Desde el almacén ○ Bajo pedido

✻ Con refrigeración interior

Piezas de recambio

	Placa	CC**0602**	CC**09T3**
	h	**10**	**12**
	Tornillo	I60M2,5×6,5 (1,0 Nm)	I60M3,5×8 (2,7 Nm)
	Llave	WT07IP	WT15IP

Placa

Acabado	**Mecanizado medio**	**Desbastado**	**Mecdo. de aluminio**	**Corte de fundición**	**PCBN/PCD**
A142	A146	A148	A149	A148	A213

Código de sistema A348 | Selección de tipos A46 | Información técnica A607 | Parametros A414

Portaherramientas DC** S-Sujeción

SDACR/L-SC Kr: 90°

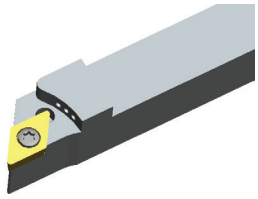

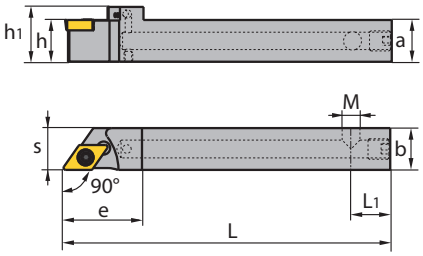

Artículo	✻	Almacén R	Almacén L	a	b	L	h	h_1	s	L_1	e	M	kg	Placa
SDACR/L1212M07-SC	✻	●	●	12	12	150	12	17	12	15	25	M8X1	0,15	DC**0702**
SDACR/L1212H11-SC	✻	●		12	12	100	12	17	12	15	30	M8X1	0,1	DC**11T3**
SDACR/L1616K11-SC	✻	●	●	16	16	125	16	21	16	15	30	M8X1	0,21	DC**11T3**
SDACR/L1212M11-SC	✻	●		12	12	150	12	17	12	15	30	M8X1	0,14	DC**11T3**

● Desde el almacén ○ Bajo pedido

✻ Con refrigeración interior

Piezas de recambio

	Placa	**DC**0702****	**DC**11T3****	**DC**11T3****
	h	**12**	**12**	**12-16**
	Tornillo	I60M2,5×6,5 (1,0 Nm)	I60M3,5×8 (2,7 Nm)	I60M3,5×8 (2,7 Nm)
	Llave	WT07IP	WT15IP	WT15IP

Placa

Acabado	**Mecanizado medio**	**Desbastado**	**Mecdo. de aluminio**	**Corte de fundición**	**PCBN/PCD**
A155	A156	A158	A158	A158	A217

Código de sistema A348 Selección de tipos A46 Información técnica A607 Parametros A414

Portaherramientas DC** S-Sujeción

SDHCR/L-SC Kr: 107°30'

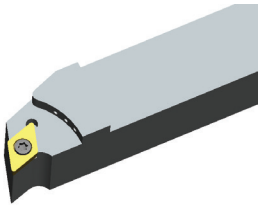

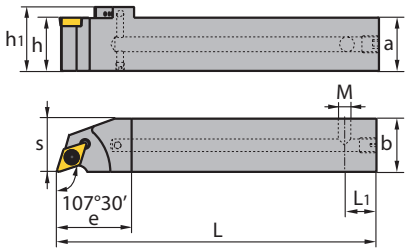

Artículo	✻	Almacén		Dimensiones [mm]									Placa
		R	L	a	b	L	h	h_1	s	L_1	e	M	
SDHCR/L2020K11-SC	✻	●	●	20	20	125	20	25	20	15	30	M8X1	DC**11T3**
SDHCR/L2525M11-SC	✻	●	●	25	25	150	25	30	25	15	35	M8X1	DC**11T3**

● Desde el almacén ○ Bajo pedido

✻ Con refrigeración interior

Piezas de recambio

	Placa	**DC**11T3****
	h	**20-25**
	Tornillo	I60M3,5×8 (2,7 Nm)
	Llave (tornillo)	WT15IP

Placa

Acabado	**Mecanizado medio**	**Desbastado**	**Mecdo. de aluminio**	**Corte de fundición**	**PCBN/PCD**
A155	A156	A158	A158	A158	A217

Código de sistema A348 | Selección de tipos A46 | Información técnica A607 | Parametros A414

Portaherramientas DC** S-Sujeción

SDJCR/L-SC Kr: 93°

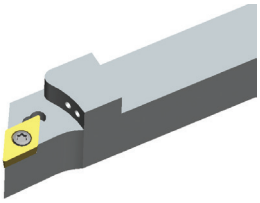

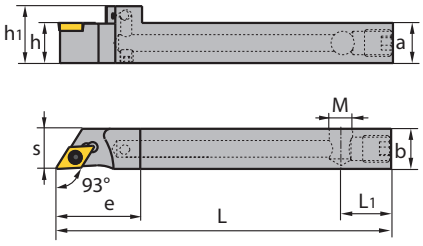

Artículo	✻	Almacén R	Almacén L	a	b	L	h	h_1	s	L_1	e	M	kg	Placa
SDJCR/L1212H07-SC	✻	●	●	12	12	100	12	17	12	15	25	M8X1	0,1	DC**0702**
SDJCR/L1212H11-SC	✻	●	●	12	12	100	12	17	12	15	30	M8X1	0,1	DC**11T3**
SDJCR/L1616K11-SC	✻	●	●	16	16	125	16	21	16	15	30	M8X1	0,21	DC**11T3**
SDJCR/L2020K11-SC	✻	●		20	20	125	20	25	20	15	30	M8X1	0,36	DC**11T3**

● Desde el almacén ○ Bajo pedido

✻ Con refrigeración interior

Piezas de recambio

	Placa	DC**0702**	DC**11T3**
	h	12	12-20
	Tornillo	I60M2,5×6,5 (1,0 Nm)	I60M3,5×8 (2,7 Nm)
	Llave (tornillo)	WT07IP	WT15IP

Placa

Acabado	Mecanizado medio	Desbastado	Mecdo. de aluminio	Corte de fundición	PCBN/PCD
A155	A156	A158	A158	A158	A217

Código de sistema A348 Selección de tipos A46 Información técnica A607 Parametros A414

Portaherramientas DC** S-Sujeción

SDNCN-SC Kr: 62°30'

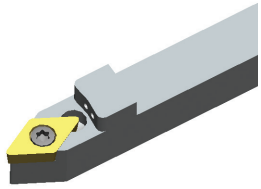

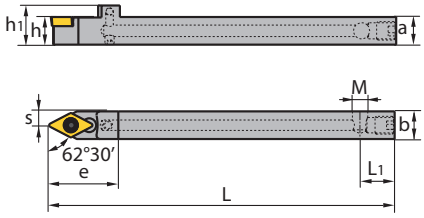

Artículo	✻	Almacén	Dimensiones [mm]									kg	Placa
			a	b	L	h	h_1	s	L_1	e	M		
SDNCN1212H11-SC	✻	●	12	12	100	12	17	6	15	30	M8X1	0,09	DC**11T3**
SDNCN1212M11-SC	✻	●	12	12	150	12	17	6	15	30	M8X1	0,1	DC**11T3**

● Desde el almacén ○ Bajo pedido

✻ Con refrigeración interior

Piezas de recambio

	Placa	**DC**11T3****
	h	**12**
	Tornillo	I60M3,5×8 (2,7 Nm)
	Llave	WT15IP

Placa

Acabado	**Mecanizado medio**	**Desbastado**	**Mecdo. de aluminio**	**Corte de fundición**	**PCBN/PCD**
A155	A156	A158	A158	A158	A217

Código de sistema A348 | Selección de tipos A46 | Información técnica A607 | Parametros A414

Portaherramientas VC** S-Sujeción

SVACR/L-SC Kr: 90°

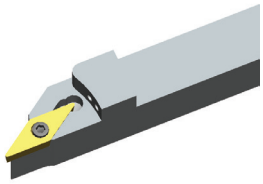

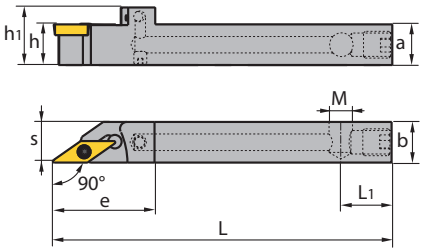

Artículo	✻	Almacén R	Almacén L	a	b	L	h	h_1	s	L_1	e	M	kg	Placa
SVACR/L1212H11-SC	✻	●	●	12	12	100	12	17	12	15	30	M8X1	0,1	VC**1103**

● Desde el almacén ○ Bajo pedido

✻ Con refrigeración interior

Piezas de recambio

	Placa	VC**1103**
	h	**12**
	Tornillo	I60M2,5×6,5 (1,0 Nm)
	Llave	WT07IP

Placa

Acabado	**Mecdo. de aluminio**	**PCBN/PCD**
A186	A184	A226

Código de sistema A348 Selección de tipos A46 Información técnica A607 Parametros A414

Portaherramientas VB** (exterior) S-Sujeción

SVJBR/L-SC Kr: 93°

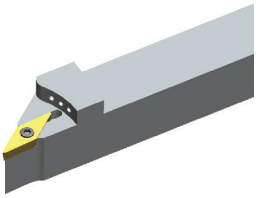

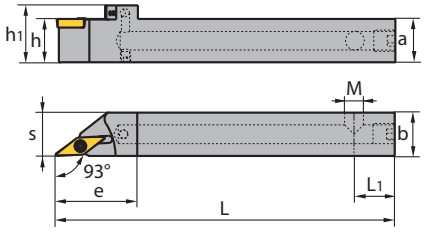

Artículo	✻	Almacén	Dimensiones [mm]									Placa
			a	b	L	h	h_1	s	L_1	e	M	
SVJBR/L2020G11-SC	✻	○	20	20	90	20	25	20	15	32	M8X1	VB**1103**
SVJBR/L2020K11-SC	✻	○	20	20	125	20	25	20	15	32	M8X1	VB**1103**

● Desde el almacén ○ Bajo pedido

✻ Con refrigeración interior

Piezas de recambio

	Placa	**VB**1103****
	h	**10-32**
	Tornillo	I60M2,5×6,5 (1,0 Nm)
	Llave (tornillo)	WT07IP

Placa

Acabado	**Mecanizado medio**	**PCBN/PCD**
A177	A180	A224

Código de sistema A348 Selección de tipos A46 Información técnica A607 Parametros A414

Portaherramientas VC** S-Sujeción

SVJCR/L-SC Kr: 93°

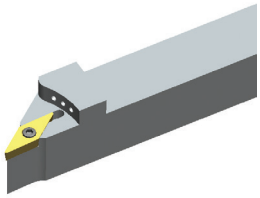

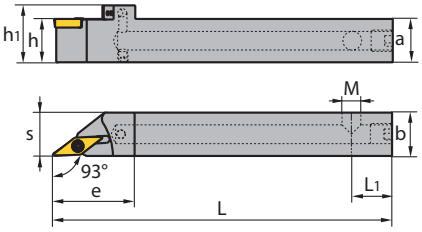

Artículo	✻	Almacén R	Almacén L	a	b	L	h	h_1	s	L_1	e	M	kg	Placa
SVJCR/L0808H11-S		●	●	8	8	100	8	13	8	15	22	M8X1	0,044	VC**1103**
SVJCR/L1212H11-SC	✻	●	●	12	12	100	12	17	12	15	30	M8X1	0,095	VC**1103**
SVJCR/L1616K11-SC	✻	●	●	16	16	125	16	21	16	15	30	M8X1	0,2	VC**1103**
SVJCR/L3225P16-S		●		32	25	170	32	37	25	15	41	M8X1	0,97	VC**1604**

● Desde el almacén ○ Bajo pedido

✻ Con refrigeración interior

Piezas de recambio

	Placa	VC**1103**	VC**1604**
	h	**8-16**	**16-32**
	Tornillo	I60M2,5×6,5 (1,0 Nm)	I60M3,5×12 (2,7 Nm)
	Tornillo (base)		SM5×8,65XA (4,0 Nm)
	Base		V16BSC
	Llave (tornillo)	WT07IP	WT15IP
	Llave (base)		WH35L

Placa

Acabado	Mecanizado medio	Mecdo. de aluminio	PCBN/PCD
A186	A187	A184	A226

Código de sistema A348 Selección de tipos A46 Información técnica A607 Parametros A414

Notas

RW	P	L	F	N	L/R	19
1	2	3	4	5	6	7

1

(RW = Rail Way)

Portaherramientas para la tecnología ferroviaria

2 — Sistema de sujeción

Code	Descripción
P	Sistema de sujeción de palancas
M	Sistema de sujeción de ganchos / pasadores
S	Sistema de sujeción de tornillos
C/J	Sujeción de ganchos
D	Sujeción doble

3 — Forma de placa

C
D 55°
R
S
T
V 35°
L

4 — Forma del portaherramientas y ángulo de ajuste

A 90°
B 75°
C 90°
D 45°
E 60°
F 90°
G 90°
H 107°30'
J 93°
K 75°
L 95° 95°
M 50°
N 63°
O 117°30'
P 62°30'
Q 107°30'
R 75°
S 45°
T 60°
U 90°
V 72°30'
W 60°
X 120°

5 — Ángulo de incidencia

B 5°
C 7°
D 15°
E 20°
N 0°
P 11°

Dirección de corte
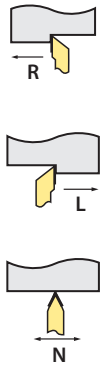

6

Longitud de hélice l [mm]							
I.C [mm]	Forma de placa						
	C	D	R	S	T	V	W
5,56					**09**		
6,35	**06**	**07**			**11**		
9,525	**09**	**11**	**09**	**09**	**16**	**16**	**06**
12,7	**12**	**15**	**12**	**12**	**22**	**22**	**08**
15,875	**16**	**19**	**15**	**15**	**27**		
19,05	**19**		**19**	**19**	**33**		
25,4	**25**		**25**	**25**	**44**		
32			**32**				

7

Portaherramientas LN** (exterior) P-Sujeción

RW-PLANR/L Kr: 90°

Modelo a la derecha

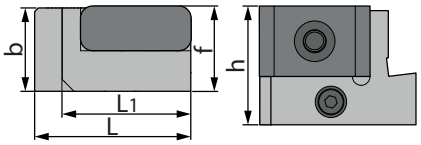

Artículo	✻	Almacén		Dimensiones [mm]					Placa
		R	L	b	L	h	L_1	f	
RW-PLANR/L-19	✻	○	○	22,5	43	32	35	23	LNUX1919**
RW-PLANR/L-30	✻	○	○	22,5	43	32	35	23	LNUX3019**

● Desde el almacén ○ Bajo pedido

✻ Con refrigeración interior

Piezas de recambio

	Placa	**LNUX1919****	**LNUX3019****
	h	**25-32**	**25-32**
	Palanca	L5 RWL	L5 RWL
	Tornillo	LEM8×25 RWL (10,2 Nm)	LEM8×25 RWL (10,2 Nm)
	Llave	WH30L	WH30L

Placa

Corte pesado

A139

Código de sistema A360 Selección de tipos A46 Información técnica A607 Parametros A414

Portaherramientas LN** (exterior) P-Sujeción

RW-PLFNR/L Kr: 90°

Modelo a la derecha

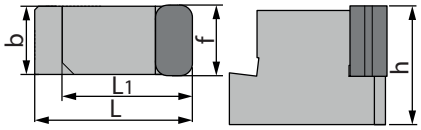

Artículo	✻	Almacén		Dimensiones [mm]					Placa
		R	L	b	L	h	L_1	f	
RW-PLFNR/L-19	✻	○	○	18,6	43	32	35	19,1	LNUX1919**

● Desde el almacén ○ Bajo pedido

✻ Con refrigeración interior

Piezas de recambio

	Placa	**LNUX1919****
	h	**25-32**
	Palanca	L5 RWL
	Tornillo	LEM8×25 RWL (10,2 Nm)
	Llave	WH30L

Placa

Corte pesado

A139

Código de sistema A360 | Selección de tipos A46 | Información técnica A607 | Parametros A414

Portaherramientas CN** (exterior) P-Sujeción

RW-PCLNR/L Kr: 95°

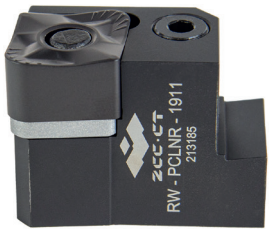

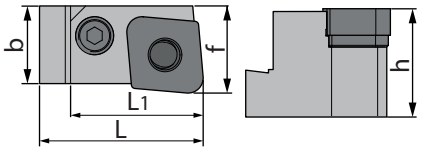

Modelo a la derecha

Artículo	✻	Almacén		Dimensiones [mm]					Placa
		R	L	b	L	h	L_1	f	
RW-PCLNR/L-1907	✻	○	○	24,8	43	32	35	19,1	CNMM1907**
RW-PCLNR/L-1911	✻	○	○	24,8	43	32	35	19,1	CNMM1911**

● Desde el almacén ○ Bajo pedido

✻ Con refrigeración interior

Piezas de recambio

	Placa	**CNMM1907****	**CNMM1911****
	h	**25-32**	**25-32**
	Palanca	L5 RWC	L5 RWC
	Tornillo	LEM8×25 RWC (10,2 Nm)	LEM8×25 RWC (10,2 Nm)
	Pasador tubular (base)	SP5 RWC	SP5 RWC
	Base	C19 RWC	C19 RWC
	Llave	WH30L	WH30L

Placa

Acabado	**Desbastado**
A138	A138

Código de sistema A360 | Selección de tipos A46 | Información técnica A607 | Parametros A414

Notas

Barras de mandrinar

	Portaherramientas	Aplicación: Mecanizado interior	Aplicación: Mecanizado frontal	Aplicación: Mecanizado interior	Aplicación: Mecanizado de contorno	Aplicación: Mecanizado de perfiles	Pieza de trabajo: Estable	Pieza de trabajo: Inestable	Página
P	PDSNR/L 62°30'	●		●	●	●	●		A372
P	PCLNR/L 95°	●	●				●	●	A370
P	PDUNR/L 93°	●			●	●	●	●	A373
P	PSKNR/L 75°	●					●		A375
P	PTFNR/L 91°	●					●		A376
P	PWLNR/L 95°	●	●				●		A378
S	SCFCR/L 90°	●					●	●	A398
S	SCLCR/L 95°	●	●				●		A379
S	SCLPR/L 95°	●	●				●	●	A394
S	SDQCR/L 107°30'	●			●	●	●	●	A381
S	SDQPR/L 107°30'	●			●	●	●	●	A395
S	SDUCR/L 93°	●			●	●	●	●	A382
S	SDUPR/L 93°	●			●		●	●	A396
S	SDZCR/L 95°			●			●		A383

● Recomendación

Barras de mandrinar

Portaherramientas		Aplicación					Pieza de trabajo		Página
		Torneado frontal	Mecanizado frontal	Mecanizado interior	Mecanizado de contorno	Mecanizado de perfiles	Estable	Inestable	
S	SSKCR/L 75°	●					●		A384
S	STFCR/L 91°	●							A386
S	STUPR/L 93°	●							A397
S	SVQBR/L 107°30'	●			●	●			A391
S	SVXBR/L 93°			●			●		A393
S	SVQCR/L 107°30'	●							A389
S	SVUBR/L 93°	●			●	●			A392
S	SVUCR/L 93°	●			●	●			A390
S	SZLNR/L 95°	●	●				●		A411
Antivibración	SCLPR/L 95°	●	●						A400
Antivibración	SDQPR/L 107°30'	●			●	●			A402
Antivibración	SDUPR/L 93°	●							A404
Antivibración	STUPR/L 93°	●							A406
Antivibración	SVQCR/L 107°30'	●			●	●			A409
Antivibración	SVUCR/L 93°	●			●	●			A410

● Recomendación

S	16	R	–	S	D	U	C	R	07	–	KR93
1	2	3		4	5	6	7	8	9		10

Modelo de mango

Code	Descripción
A	Mango de acero (agujero de refrigeración)
C	Mango de metal duro macizo
E	Mango de metal duro macizo (agujero de refrigeración)
S	Mango de acero
X	Aplicación especial

1

Diámetro del mango d [mm]

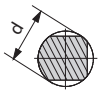

Code	d
16	16
20	20
25	25
32	32
40	40
50	50

2

Longitud L [mm]

Code	L
H	100
K	125
M	150
N	160
P	170
Q	180
R	200
S	250
T	300
U	350
V	400
W	450

3

Sistema de sujeción

Code	Descripción	
P	Sistema de sujeción de palancas	
S	Sistema de sujeción de tornillos	

4

Forma de placa

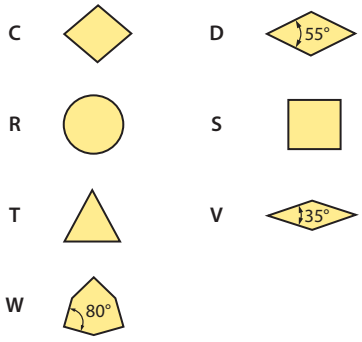

5

Forma del portaherramientas y ángulo de ajuste

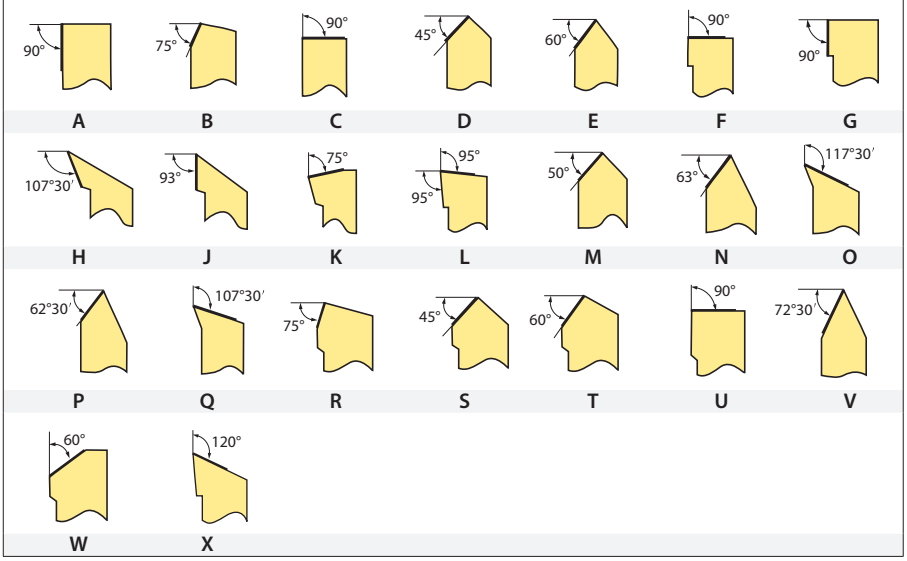

6

Ángulo de incidencia

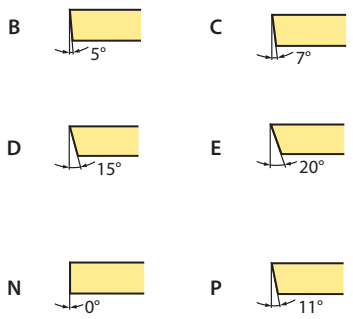

7

Dirección de corte

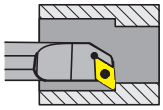

L

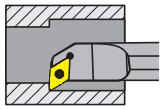

R

8

Longitud de hélice l [mm]

I.C [mm]	Forma de placa						
	C	D	R	S	T	V	W
5,56					09		
6,35	06	07			11		
9,525	09	11	09	09	16	16	06
12,7	12	15	12	12	22	22	08
15,875	16	19	15	15	27		
19,05	19		19	19	33		
25,4	25		25	25	44		
32			32				

9

Ángulo de ajuste

10

Barra de mandrinar de acero CN** P-Sujeción

PCLNR/L Kr: 95°

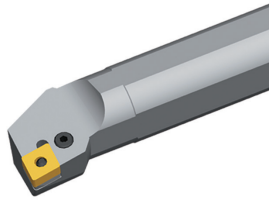

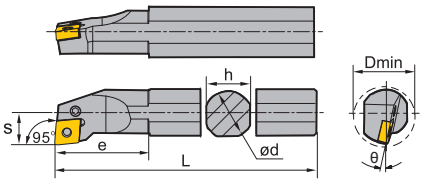

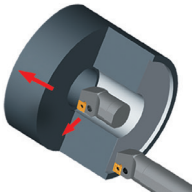

Modelo a la derecha

Artículo	✻	Almacén R	Almacén L	Dimensiones [mm] ød	L	h	S	e	D_{min}	θ	Placa
S16M-PCLNR/L09		●	●	16	150	15	11	28	20	-12	CN**0903**
S16R-PCLNR/L09		●	●	16	200	15	11	28	20	-12	CN**0903**
S20Q-PCLNR/L09		●	●	20	180	18	13	31	25	-11	CN**0903**
S20S-PCLNR/L09		●	●	20	250	18	13	31	25	-11	CN**0903**
S25Q-PCLNR/L09		○	○	25	180	23	17	35	32	-10	CN**0903**
S25T-PCLNR/L09		●	○	25	300	23	17	35	32	-10	CN**0903**
A16M-PCLNR/L09	✻	○		16	150	14	11		20	-12	CN**0903**
S25Q-PCLNR/L12		○	○	25	180	23	17	40	32	-12	CN**1204**
S25T-PCLNR/L12		●	●	25	300	23	17	40	32	-12	CN**1204**
S32R-PCLNR/L12		●	●	32	200	30	22	50	44	-10	CN**1204**
S32U-PCLNR/L12		●	●	32	350	30	22	50	44	-10	CN**1204**
S40S-PCLNR/L12		○	●	40	250	37	27	55	54	-10	CN**1204**
S40V-PCLNR/L12		●	●	40	400	37	27	55	54	-10	CN**1204**
S50S-PCLNR/L12		○	○	50	250	47	35	56	63	-10	CN**1204**
S50W-PCLNR/L12		●	●	50	450	47	35	56	63	-10	CN**1204**
A25R-PCLNR/L12	✻	●	●	25	200	24	17	40	32	-12	CN**1204**
A32U-PCLNR/L12	✻	○	○	32	350	30	22	50	44	-10	CN**1204**
A32S-PCLNR/L12	✻	●	●	32	250	31	22	50	44	-10	CN**1204**
A40V-PCLNR/L12	✻	○	○	40	400	37	27	55	54	-10	CN**1204**
A50W-PCLNR/L12	✻	●	○	50	450	47	35	56	63	-10	CN**1204**
S50S-PCLNR/L19		○	○	50	250	47	35	63	63	-10	CN**1906**
S50W-PCLNR/L19		●	○	50	450	47	35	63	63	-10	CN**1906**

● Desde el almacén ○ Bajo pedido

✻ Con refrigeración interior

Código de sistema A368 Selección de tipos A46 Información técnica A607 Parametros A414

Barra de mandrinar de acero CN**

Piezas de recambio

	Placa	CN**0903**	CN**1204**	CN**1204**	CN**1906**
	ød	**16-25**	**25**	**32-50**	**50**
	Palanca	L3C	L4A	L4A	L6
	Tornillo	LEM5×9B (4,0 Nm)			
	Tornillo			LEM8×21 (10,2 Nm)	LEM10×27 (16,6 Nm)
	Tornillo		LEM6×13,4A (7,0 Nm)		
	Pasador tubular (base)			SP4	SP6
	Base				C19AP
	Base			C12APB	
	Llave		WH25L	WH25L	WH40L
	Llave	WT09IP			

Placa

Wiper	**Acabado**	**Mecanizado medio**	**Desbastado**	**Mecdo. de aluminio**	**Corte de fundición**	**PCBN/PCD**
A55	A57	A59	A65	A74	A73	A210

Código de sistema A368 | Selección de tipos A46 | Información técnica A607 | Parametros A414

Barra de mandrinar de acero DN** P-Sujeción

PDSNR/L Kr: 62°30'

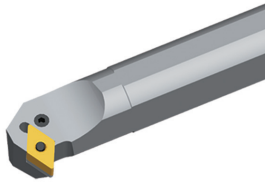

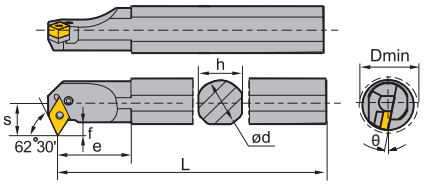

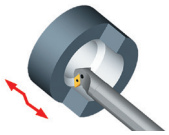

Modelo a la derecha

Artículo	✻	Almacén R	Almacén L	Dimensiones [mm] ød	L	h	s	e	f	D_{min}	θ	Placa
S32R-PDSNR/L15-3		○	○	32	200	30	22	45	8,5	40	-11	DN**1504**
S40V-PDSNR/L15-3		●		40	400	37	27	43	9,4	50	-11	DN**1504**
A32S-PDSNR/L15-3	✻	○	○	32	250	31	22	45	8,5	40	-11	DN**1504**
S32R-PDSNR/L15		●	●	32	200	30	22	45	8,5	40	-11	DN**1506**
S32U-PDSNR/L15		●	●	32	350	30	22	45	8,5	40	-11	DN**1506**
S40S-PDSNR/L15		○	○	40	250	37	27	43	9,4	50	-11	DN**1506**
S40V-PDSNR/L15		○	○	40	400	37	27	43	9,4	50	-11	DN**1506**
A25S-PDSNR/L15	✻	○		25	250	23	22	45	10,5	32	-11	DN**1506**
A32S-PDSNR/L15	✻		●	32	250	31	22	45	8,5	40	-11	DN**1506**

● Desde el almacén ○ Bajo pedido

✻ Con refrigeración interior

Piezas de recambio

	Placa	DN**1504**	DN**1506**	DN**1506**
	ød	32-40	25-50	32-50
	Palanca	L4	L4B	L4B
	Tornillo	LEM8×21 (10,2 Nm)	LEM8×21 (10,2 Nm)	LEM8×21 (10,2 Nm)
	Pasador tubular (base)	SP4	SP4	SP4
	Base	D15AP	D15AP	D15AP
	Llave	WH30L	WH30L	WH30L

Placa

Wiper	Acabado	Mecanizado medio	Desbastado	Corte de fundición	PCBN/PCD
A75	A77	A77	A87	A88	A211

Código de sistema A368 Selección de tipos A46 Información técnica A607 Parametros A414

Barra de mandrinar de acero DN** P-Sujeción

PDUNR/L Kr: 93°

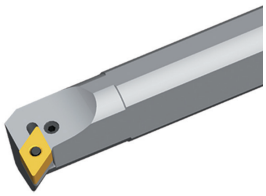

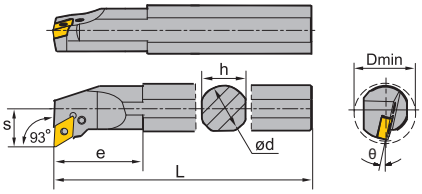

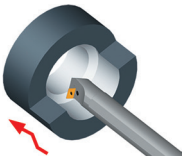

Modelo a la derecha

Artículo	✻	Almacén R	Almacén L	Dimensiones [mm] ød	L	h	s	e	D_{min}	θ	Placa
S20Q-PDUNR/L11		●	○	20	180	18	13	30	25	-16	DN**1104**
S20S-PDUNR/L11		●	●	20	250	18	13	30	25	-16	DN**1104**
S25Q-PDUNR/L11		●	●	25	180	23	17	35	32	-13	DN**1104**
S25T-PDUNR/L11		●	●	25	300	23	17	35	32	-13	DN**1104**
S32R-PDUNR/L11		○	○	32	200	30	22	40	40	-16	DN**1104**
S32U-PDUNR/L11		●	●	32	350	30	22	40	40	-16	DN**1104**
A25R-PDUNR/L11	✻	●		25	200	24	17	35	32	-13	DN**1104**
S32R-PDUNR/L15-3		○	○	32	200	30	22	50	40	-16	DN**1504**
S32U-PDUNR/L15-3		●	●	32	350	30	22	50	40	-16	DN**1504**
S40S-PDUNR/L15-3		○	○	40	250	37	27	50	50	-11	DN**1504**
S40V-PDUNR/L15-3		●	●	40	400	37	27	50	50	-11	DN**1504**
A32S-PDUNR/L15-3	✻	●	●	32	250	31	22	50	40	-16	DN**1504**
S32R-PDUNR/L15		○	○	32	200	30	22	50	40	-16	DN**1506**
S32U-PDUNR/L15		●	●	32	350	30	22	50	40	-16	DN**1506**
S40S-PDUNR/L15		○	○	40	250	37	27	50	50	-11	DN**1506**
S40V-PDUNR/L15		●	●	40	400	37	27	50	50	-11	DN**1506**
S50V-PDUNR/L15		○	○	50	400	47	32	50	60	-11	DN**1506**
A32U-PDUNR/L15	✻	○	○	32	350	30	22	50	40	-16	DN**1506**
A32S-PDUNR/L15	✻	●	●	32	250	31	22	50	40	-16	DN**1506**
A40V-PDUNR/L15	✻	○	○	40	400	37	27	50	50	-11	DN**1506**

● Desde el almacén ○ Bajo pedido

✻ Con refrigeración interior

Código de sistema A368 | Selección de tipos A46 | Información técnica A607 | Parametros A414

Barra de mandrinar de acero DN**

Piezas de recambio

	Placa	DN**1104**	DN**1104**	DN**1504**	DN**1506**	DN**1506**
	ød	20-25	32	32-40	32-40	32-50
	Palanca	L3D	L3	L4	L4B	L4B
	Tornillo	LEM5×12B (4,0 Nm)	LEM6×17 (7,0 Nm)			
	Tornillo			LEM8×21 (10,2 Nm)	LEM8×21 (10,2 Nm)	LEM8×21 (10,2 Nm)
	Pasador tubular (base)		SP3	SP4	SP4	SP4
	Base		D11AP	D15AP	D15AP	D15AP
	Llave		WH25L	WH30L	WH30L	WH30L
	Llave	WT09IP				

Placa

Wiper	Acabado	Mecanizado medio	Desbastado	Corte de fundición	PCBN/PCD
A75	A77	A77	A87	A88	A211

Código de sistema A368 Selección de tipos A46 Información técnica A607 Parametros A414

Barra de mandrinar de acero SN** P-Sujeción

PSKNR/L Kr: 75°

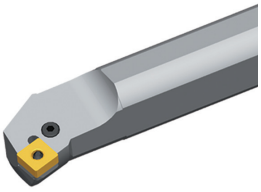

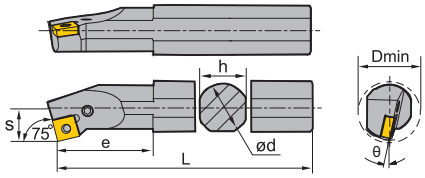

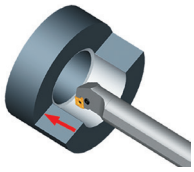

Modelo a la derecha

Artículo	✻	Almacén R	Almacén L	Dimensiones [mm] ød	L	h	s	e	D_{min}	θ	Placa
S25Q-PSKNR/L12		○	●	25	180	23	17	42	32	-12	SN**1204**
S25T-PSKNR/L12		●	○	25	300	23	17	42	32	-12	SN**1204**
S32R-PSKNR/L12		○	○	32	200	30	22	45	44	-10	SN**1204**
S32U-PSKNR/L12		●	●	32	350	30	22	45	44	-10	SN**1204**
S40S-PSKNR/L12		○	○	40	250	37	27	50	54	-10	SN**1204**
S40V-PSKNR/L12		●	○	40	400	37	27	50	54	-10	SN**1204**
A25R-PSKNR/L12	✻	●	●	25	200	24	17	42	32	-12	SN**1204**
A32S-PSKNR/L12	✻	●	●	32	250	31	22	50	44	-12	SN**1204**

● Desde el almacén ○ Bajo pedido

✻ Con refrigeración interior

Piezas de recambio

	Placa	**SN**1204****	**SN**1204****
	ød	**25**	**32-40**
	Palanca	L4A	L4
	Tornillo		LEM8×21 (10,2 Nm)
	Tornillo	LEM6×13,4A (7,0 Nm)	
	Pasador tubular (base)		SP4
	Base		S12APB
	Llave	WH25L	WH30L

Placa

Acabado	Mecanizado medio	Desbastado	Mecdo. de aluminio	Corte de fundición	PCBN/PCD
A94	A94	A99	A109	A106	A193

Código de sistema A368 | Selección de tipos A46 | Información técnica A607 | Parametros A414

Barra de mandrinar de acero TN** P-Sujeción

PTFNR/L Kr: 90°

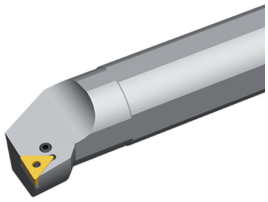

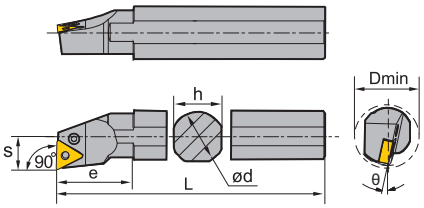

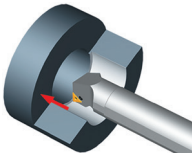

Modelo a la derecha

Artículo	✻	Almacén R	Almacén L	Dimensiones [mm] ød	L	h	s	e	D_{min}	θ	Placa
S16M-PTFNR/L11		○	○	16	150	15	11	28	20	-14	TN**1103**
S16R-PTFNR/L11		●	●	16	200	15	11	28	20	-14	TN**1103**
S20Q-PTFNR/L11		●	●	20	180	18	13	31	25	-12	TN**1103**
S20S-PTFNR/L11		●	●	20	250	18	13	31	25	-12	TN**1103**
S25Q-PTFNR/L11		○	○	25	180	23	17	35	32	-10	TN**1103**
S25T-PTFNR/L11		○		25	300	23	17	35	32	-10	TN**1103**
S25Q-PTFNR/L16		○	○	25	180	23	17	42	32	-12	TN**1604**
S25T-PTFNR/L16		●	●	25	300	23	17	42	32	-12	TN**1604**
S32R-PTFNR/L16		○	○	32	200	30	22	50	44	-10	TN**1604**
S32U-PTFNR/L16		●	●	32	350	30	22	50	44	-10	TN**1604**
S40S-PTFNR/L16		○	○	40	250	37	27	55	54	-10	TN**1604**
S40V-PTFNR/L16		●	●	40	400	37	27	55	54	-10	TN**1604**
A25R-PTFNR/L16	✻	●	○	25	200	24	17	40	32	-12	TN**1604**
A32S-PTFNR/L16	✻	●	●	32	250	31	22	50	44	-10	TN**1604**
S40V-PTFNR/L22		●	○	40	400	37	27	55	54	-10	TN**2204**

● Desde el almacén ○ Bajo pedido

✻ Con refrigeración interior

Piezas de recambio

	Placa	TN**1103**	TN**1604**	TN**1604**	TN**2204**
	ød	16-25	25	32-40	40
	Palanca	L2	L3B	L3	L4
	Tornillo	LEM5×9B (4,0 Nm)	LEM5×12B (4,0 Nm)	LEM6×17 (7,0 Nm)	
	Tornillo				LEM8×21 (10,2 Nm)
	Pasador tubular (base)			SP3	SP4
	Base				T22AP
	Base			T16APB	
	Llave		WH20L	WH25L	WH30L
	Llave	WT09IP			

Código de sistema A368 Selección de tipos A46 Información técnica A607 Parametros A414

Barra de mandrinar de acero TN**

Placa					
Wiper	**Acabado**	**Mecanizado medio**	**Desbastado**	**Corte de fundición**	**PCBN/PCD**
A110	A112	A113	A115	A121	A194

A Tornear
B Fresado
C Taladrar
D Información técnica
E Índice

Código de sistema A368 | Selección de tipos A46 | Información técnica A607 | Parametros A414

Barra de mandrinar de acero WN** P-Sujeción

PWLNR/L Kr: 95°

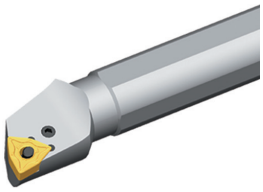

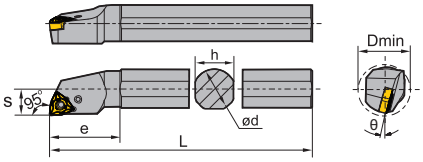

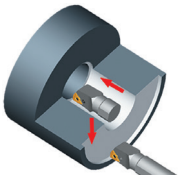

Modelo a la derecha

Artículo	✻	Almacén R	Almacén L	Dimensiones [mm] ød	L	h	s	e	D_{min}	θ	Placa
S16M-PWLNR/L06		●	●	16	150	15	11	25	20	-13	WN**0604**
S16R-PWLNR/L06		○	○	16	200	15	11	25	20	-13	WN**0604**
S20Q-PWLNR/L06		●	●	20	180	18	13	35	25	-13	WN**0604**
S20S-PWLNR/L06		●	○	20	250	18	13	35	25	-13	WN**0604**
S25Q-PWLNR/L06		○	○	25	180	23	17	35	32	-13	WN**0604**
S25R-PWLNR/L06		●		25	200	23	17	35	32	-13	WN**0604**
S25T-PWLNR/L06		○		25	300	23	17	35	32	-13	WN**0604**
A16M-PWLNR/L06	✻	○	○	16	150	15	11	25	20	-13	WN**0604**
A25R-PWLNR/L06	✻	○		25	200	23	17	45	32	-13	WN**0604**
S20Q-PWLNR/L08		●	●	20	180	18	13	32	25	-13	WN**0804**
S20S-PWLNR/L08		●		20	250	18	13	32	25	-13	WN**0804**
S25Q-PWLNR/L08		●	○	25	180	23	17	45	32	-13	WN**0804**
S25R-PWLNR/L08		●	●	25	200	23	17	27	32	-13	WN**0804**
S25T-PWLNR/L08		●	●	25	300	23	17	45	32	-13	WN**0804**
S32R-PWLNR/L08		●	●	32	200	30	22	50	40	-15	WN**0804**
S32U-PWLNR/L08		●	●	32	350	30	22	50	40	-15	WN**0804**
S40U-PWLNR/L08		○	○	40	350	37	27	60	50	-15	WN**0804**
S50U-PWLNR/L08		○		50	350	47	35	50	63	-15	WN**0804**
S50W-PWLNR/L08		○	○	50	450	47	35	50	63	-15	WN**0804**
A25R-PWLNR/L08	✻	○	●	25	200	23	17	45	32	-13	WN**0804**

● Desde el almacén ○ Bajo pedido

✻ Con refrigeración interior

Piezas de recambio

	WSP	WN**0604**	WN**0804**	WN**0804**
	ød	16-25	20-25	32-50
	Palanca	L3B	L4A	L4
	Tornillo	LEM5×12B (4,0 Nm)	LEM6×13,4A (7,0 Nm)	LEM8×21 (10,2 Nm)
	Pasador tubular (base)			SP4
	Base			W08AP
	Llave		WH25L	WH30L
	Llave	WT09IP		

Placa

Wiper	Acabado	Mecanizado medio	Desbastado	Mecdo. de aluminio	Corte de fundición	PCBN/PCD
A128	A129	A129	A131	A134	A133	A196

Código de sistema A368 Selección de tipos A46 Información técnica A607 Parametros A414

Barra de mandrinar de acero CC** S-Sujeción

SCLCR/L Kr: 95°

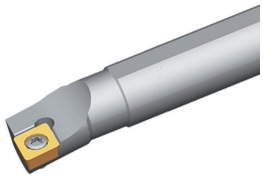

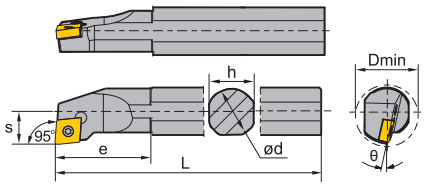

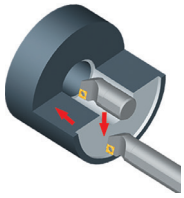

Modelo a la derecha

Artículo	✻	Almacén R	Almacén L	Dimensiones [mm] ød	L	h	s	e	D_{min}	θ	Placa
S06H-SCLCR/L06		○		8	100	7,3	4,5	25	9	-15	CC**0602**
S08H-SCLCR/L06			○	8	100	7	5	14	10	-15	CC**0602**
S08K-SCLCR/L06		●	●	8	125	7	5	14	10	-15	CC**0602**
S10K-SCLCR/L06		●	●	10	125	7	5	14	10	-15	CC**0602**
S10M-SCLCR/L06		●	●	10	150	9	6	14	12	-13	CC**0602**
S12M-SCLCR/L06		●	●	12	150	11	9	25	16	-10	CC**0602**
A08F-SCLCR/L06	✻	●	●	8	80	7,5	5	14	10	-15	CC**0602**
A10H-SCLCR/L06	✻	●	●	10	100	9,5	6	14	12	-13	CC**0602**
A12K-SCLCR/L06	✻	●	●	12	125	11,5	9	25	16	-10	CC**0602**
A16R-SCLCR/L06	✻	○		16	200	15,5	10	26	18	-8	CC**0602**
S12M-SCLCR/L09		●	●	12	150	11	9	25	16	-10	CC**09T3**
S16M-SCLCR/L09		●	○	16	150	15	11	32,5	20	-12	CC**09T3**
S16Q-SCLCR/L09		●	●	16	180	15	11	32,5	20	-12	CC**09T3**
S16R-SCLCR/L09		●	●	16	200	15	11	32,5	20	-12	CC**09T3**
S20Q-SCLCR/L09		●	●	20	180	18	13	38	25	-8	CC**09T3**
S20R-SCLCR/L09		●		20	200	18	13	38	25	-8	CC**09T3**
S20S-SCLCR/L09		●	●	20	250	18	13	38	25	-8	CC**09T3**
S25Q-SCLCR/L09		●	○	25	180	23	17	45	32	-6	CC**09T3**
S25T-SCLCR/L09		●	●	25	300	23	17	45	32	-6	CC**09T3**
A12K-SCLCR/L09	✻	●	●	12	125	11,5	9	25	16	-10	CC**09T3**
A16M-SCLCR/L09	✻	●	●	16	150	15,5	11	32,5	20	-12	CC**09T3**
A20Q-SCLCR/L09	✻	●	●	20	180	19	13	38	25	-8	CC**09T3**
A25R-SCLCR/L09	✻	●	●	25	200	24	17	45	32	-6	CC**09T3**
S25Q-SCLCR/L12		●	○	25	180	23	17	45	32	-6	CC**1204**
S25T-SCLCR/L12		●	●	25	300	23	17	45	32	-6	CC**1204**
S32R-SCLCR/L12		●	●	32	200	30	22	50	40	-10	CC**1204**
S32U-SCLCR/L12		●	●	32	350	30	22	50	40	-10	CC**1204**
S40S-SCLCR/L12		○		40	250	37	27	60	50	-8	CC**1204**
S40V-SCLCR/L12		●	●	40	400	37	27	60	50	-8	CC**1204**
A25R-SCLCR/L12	✻	●	●	25	200	24	17	45	32	-6	CC**1204**
A32T-SCLCR/L12	✻	○		32	300	30	22		40	-10	CC**1204**
A32S-SCLCR/L12	✻	●	●	32	250	31	22	50	40	-10	CC**1204**

● Desde el almacén ○ Bajo pedido

✻ Con refrigeración interior

Código de sistema A368 | Selección de tipos A46 | Información técnica A607 | Parametros A414

Barra de mandrinar de acero CC**

Piezas de recambio

	Placa	CC**0602**	CC**0602**	CC**09T3**	CC**09T3**	CC**09T3**	CC**1204**	CC**1204**
	ød	8-16	6-16	12-20	16-25	25	25	32-40
	Tornillo	I60M2,5×5,5 (1,0 Nm)	I60M2,5×5,5 (1,0 Nm)	I60M3,5×8 (2,7 Nm)	I60M3,5×10 (2,7 Nm)	I60M3,5×10 (2,7 Nm)		
	Tornillo						I60M4×11X (3,4 Nm)	I60M4×11X (3,4 Nm)
	Tornillo (base)							SM6×10XA
	Base							C12BS
	Llave (tornillo)	WT07IP	WT07IP	WT15IP	WT15IP	WT15IP	WT15IP	WT15IP
	Llave (base)							WH40L

Placa

Acabado	Mecanizado medio	Desbastado	Mecdo. de aluminio	Corte de fundición	PCBN/PCD
A142	A146	A148	A149	A148	A213

Código de sistema A368 Selección de tipos A46 Información técnica A607 Parametros A414

Barra de mandrinar de acero DC** S-Sujeción

SDQCR/L Kr: 107°30'

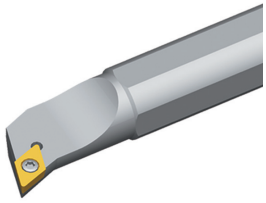

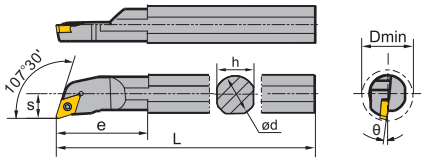

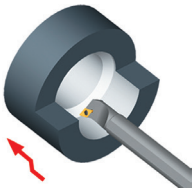

Modelo a la derecha

Artículo	✻	Almacén R	Almacén L	Dimensiones [mm] ød	L	h	s	e	D_{min}	θ	Placa
S10K-SDQCR/L07		○	○	10	125	9	7	20	13	-8	DC**0702**
S10M-SDQCR/L07		●	●	10	150	9	7	20	13	-8	DC**0702**
S12M-SDQCR/L07		●	●	12	150	11	9	22	16	-8	DC**0702**
S16M-SDQCR/L07		○	●	16	150	15	11	27	20	-6	DC**0702**
S16Q-SDQCR/L07		●	●	16	180	15	11	27	20	-6	DC**0702**
S16R-SDQCR/L07		●	●	16	200	15	11	27	20	-6	DC**0702**
A10H-SDQCR/L07	✻	●	●	10	100	9,5	7	20	13	-8	DC**0702**
A12K-SDQCR/L07	✻	●	●	12	125	11,5	9	22	16	-8	DC**0702**
A16R-SDQCR/L07	✻	○		16	200	15	11	27	20	-6	DC**0702**
S16Q-SDQCR/L11		●	●	16	180	15	11	27	20	-6	DC**11T3**
S20Q-SDQCR/L11		●	○	20	180	18	13	32	25	-6	DC**11T3**
S20S-SDQCR/L11		●	●	20	250	18	13	32	25	-6	DC**11T3**
S25Q-SDQCR/L11		●	○	25	180	23	17	32	32	-6	DC**11T3**
S25T-SDQCR/L11		●	●	25	300	23	17	32	32	-6	DC**11T3**
S32T-SDQCR/L11			○	32	300	30	22	60	40	-6	DC**11T3**
A16M-SDQCR/L11	✻	●	●	16	150	15,5	11	27	20	-6	DC**11T3**
A20Q-SDQCR/L11	✻	●	●	20	180	19	13	32	25	-6	DC**11T3**
A25R-SDQCR/L11	✻	●	●	25	200	24	17	32	32	-6	DC**11T3**

● Desde el almacén ○ Bajo pedido

✻ Con refrigeración interior

Piezas de recambio

	Placa	DC**0702**	DC**0702**	DC**11T3**	DC**11T3**	DC**11T3**
	ød	10	12-16	16-20	20	25-32
	Tornillo	I60M2,5×5,5 (1,0 Nm)	I60M2,5×6,5 (1,0 Nm)	I60M3,5×8 (2,7 Nm)	I60M3,5×8 (2,7 Nm)	I60M3,5×10 (2,7 Nm)
	Llave (tornillo)	WT07IP	WT07IP	WT15IP	WT15IP	WT15IP

Placa

Acabado	Mecanizado medio	Desbastado	Mecdo. de aluminio	Corte de fundición	PCBN/PCD
A155	A156	A158	A158	A158	A217

Código de sistema A368 | Selección de tipos A46 | Información técnica A607 | Parametros A414

Barra de mandrinar de acero DC** S-Sujeción

SDUCR/L Kr: 93°

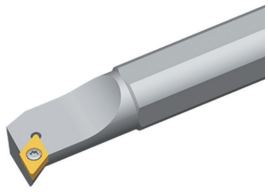

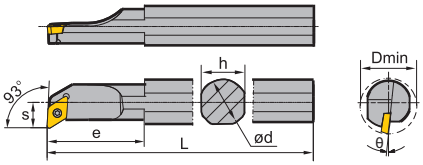

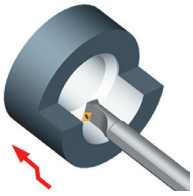

Modelo a la derecha

Artículo	✻	Almacén R	Almacén L	Dimensiones [mm] ød	L	h	s	e	D_{min}	θ	Placa
S10K-SDUCR/L07		●	●	10	125	9	7	11,76	13	-6	DC**0702**
S10M-SDUCR/L07		●	●	10	150	9	7	-	13	-8	DC**0702**
S12M-SDUCR/L07		●	●	12	150	11	9	22	16	-8	DC**0702**
S16M-SDUCR/L07		●	●	16	150	15	11	27	20	-6	DC**0702**
S16Q-SDUCR/L07		○	○	16	180	15	11	27,5	20	-6	DC**0702**
S16R-SDUCR/L07		●	●	16	200	15	11	27	20	-6	DC**0702**
S20R-SDUCR/L07		○		20	200	18	9	40	25	-6	DC**0702**
A10H-SDUCR/L07	✻	●	●	10	100	9,5	7	-	13	-8	DC**0702**
A12K-SDUCR/L07	✻	●	●	12	125	11,5	9	22	16	-8	DC**0702**
A16M-SDUCR/L07	✻	●	●	16	150	15,5	11	27	20	-6	DC**0702**
S20Q-SDUCR/L11		●	●	20	180	18	13	40	25	-6	DC**11T3**
S20S-SDUCR/L11		●	●	20	250	18	13	40	25	-6	DC**11T3**
S25Q-SDUCR/L11		●	○	25	180	23	17	46	32	-6	DC**11T3**
S25T-SDUCR/L11		●	●	25	300	23	17	46	32	-6	DC**11T3**
A16R-SDUCR/L11	✻	○		16	200	15	14,5	27	23	-6	DC**11T3**
A20Q-SDUCR/L11	✻	●	●	20	180	19	13	40	25	-6	DC**11T3**
A25R-SDUCR/L11	✻	●	●	25	200	24	17	46	32	-6	DC**11T3**
A32S-SDUCR/L11	✻	○	○	32	250	30	22	50,5	40	-6	DC**11T3**

● Desde el almacén ○ Bajo pedido

✻ Con refrigeración interior

Piezas de recambio

	Placa	DC**0702**	DC**11T3**
	ød	10-20	16-32
	Tornillo	I60M2,5×5,5 (1,0 Nm)	I60M3,5×8 (2,7 Nm)
	Llave	WT07IP	WT15IP

Placa

Acabado	Mecanizado medio	Desbastado	Mecdo. de aluminio	Corte de fundición	PCBN/PCD
A155	A156	A158	A158	A158	A217

Código de sistema A368 Selección de tipos A46 Información técnica A607 Parametros A414

Barra de mandrinar de acero DC** S-Sujeción

SDZCR/L Kr: 85°

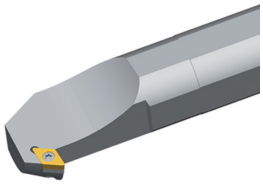

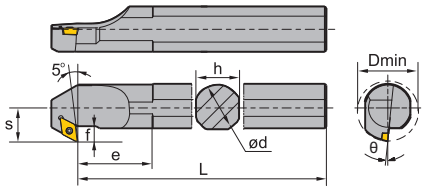

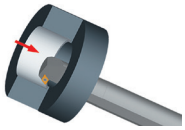

Modelo a la derecha

Artículo	✻	Almacén R	Almacén L	Dimensiones [mm] ød	L	h	s	e	f	D_{min}	θ	Placa
S25Q-SDZCR/L11		●	●	25	180	23	17	30	6,9	32	-6	DC**11T3**
S25T-SDZCR/L11		●	●	25	300	23	17	30	6,9	32	-6	DC**11T3**
S32R-SDZCR/L11		○		32	200	30	22	39	8,4	40	-6	DC**11T3**
S32U-SDZCR/L11		●	●	32	350	30	22	39	8,4	40	-6	DC**11T3**
S40S-SDZCR/L11		○	●	40	250	37	27	47	9,4	50	-4	DC**11T3**
S40V-SDZCR/L11		●	●	40	400	37	27	47	9,4	50	-4	DC**11T3**
A25R-SDZCR/L11	✻	●	●	25	200	24	17	30	4,5	32	-6	DC**11T3**
A32S-SDZCR/L11	✻	●	●	32	250	31	22	39	6	40	-6	DC**11T3**

● Desde el almacén ○ Bajo pedido

✻ Con refrigeración interior

Piezas de recambio

	Placa	**DC**11T3****	**DC**11T3****
	ød	**25**	**32-40**
	Tornillo	I60M3,5×10 (2,7 Nm)	I60M3,5×12 (2,7 Nm)
	Tornillo (base)		SM5×8.65XA
	Base		D11BS
	Llave (tornillo)	WT15IP	WT15IP
	Llave (base)		WH35L

Placa

Acabado	**Mecanizado medio**	**Desbastado**	**Mecdo. de aluminio**	**Corte de fundición**	**PCBN/PCD**
A155	A156	A158	A158	A158	A217

Código de sistema A368 | Selección de tipos A46 | Información técnica A607 | Parametros A414

Barra de mandrinar de acero SC** S-Sujeción

SSKCR/L Kr: 75°

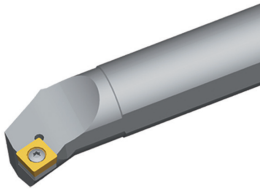

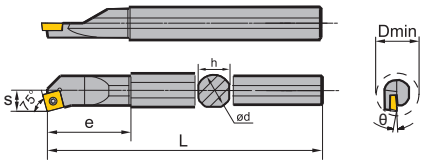

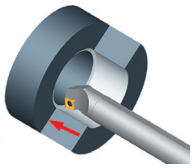

Modelo a la derecha

Artículo	✻	Almacén R	Almacén L	Dimensiones [mm] ød	L	h	s	e	D_{min}	θ	Placa
S12M-SSKCR/L09		●		12	150	11	9	26	16	-10	SC**09T3**
S16M-SSKCR/L09		○	○	16	150	15	11	32,5	20	-11	SC**09T3**
S16R-SSKCR/L09		○	○	16	200	15	11	32,5	20	-11	SC**09T3**
S20Q-SSKCR/L09		○		20	180	18	13	34,5	25	-6	SC**09T3**
S20S-SSKCR/L09		●		20	250	18	13	34,5	25	-6	SC**09T3**
A12K-SSKCR/L09	✻	●	○	12	125	11	9	26	16	-10	SC**09T3**
A16M-SSKCR/L09	✻	●		16	150	15	11	32,5	20	-11	SC**09T3**
A20Q-SSKCR/L09	✻	●	○	20	180	19	13	34,5	25	-6	SC**09T3**
S25Q-SSKCR/L12		○		25	180	23	17	36,3	32	-8	SC**1204**
S25T-SSKCR/L12		●		25	300	23	17	36,3	32	-8	SC**1204**
S32R-SSKCR/L12			○	32	200	30	22	43,5	40	-10	SC**1204**
S32U-SSKCR/L12		●		32	350	30	22	43,5	40	-10	SC**1204**
A25R-SSKCR/L12	✻	●		25	200	24	17	41,3	32	-8	SC**1204**

● Desde el almacén ○ Bajo pedido

✻ Con refrigeración interior

Piezas de recambio

	Placa	**SC**09T3****	**SC**1204****	**SC**1204****
	ød	**12-20**	**25**	**32**
	Tornillo	I60M3,5×8 (2,7 Nm)		
	Tornillo		I60M4×11X (3,4 Nm)	I60M4×11X (3,4 Nm)
	Tornillo (base)			SM6×10XA
	Base			S12BS
	Llave (tornillo)	WT15IP	WT15IP	WT15IP
	Llave (base)			WH40L

Código de sistema A368 Selección de tipos A46 Información técnica A607 Parametros A414

Barra de mandrinar de acero SC**

Placa			
Acabado	**Mecanizado medio**	**Desbastado**	**Mecdo. de aluminio**
A163	A164	A165	A165

Código de sistema A368 | Selección de tipos A46 | Información técnica A607 | Parametros A414

Barra de mandrinar de acero TC** S-Sujeción

STFCR/L Kr: 91°

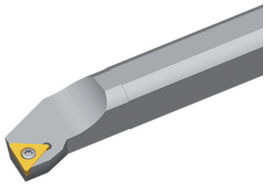

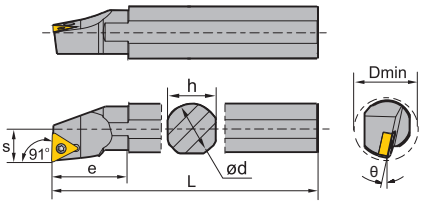

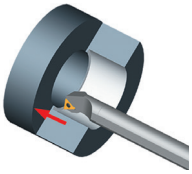

Modelo a la derecha

Artículo	✻	Almacén R	Almacén L	Dimensiones [mm] ød	L	h	s	e	D_{min}	θ	Placa
S12M-STFCR/L11		●	●	12	150	11	9	30	16	-10	TC**1102**
S16M-STFCR/L11		○	●	16	150	15	11	35	20	-6	TC**1102**
S16R-STFCR/L11		●	●	16	200	15	11	35	20	-6	TC**1102**
S20Q-STFCR/L11		○		20	180	18	13	36	25	-3	TC**1102**
S20S-STFCR/L11		●	●	20	250	18	13	36	25	-3	TC**1102**
A12K-STFCR/L11	✻	●	●	12	125	11,5	9	26	16	-10	TC**1102**
A16M-STFCR/L11	✻	●	●	16	150	15,5	11	30	20	-6	TC**1102**
A20Q-STFCR/L11	✻	●	●	20	180	19	13	36	25	-3	TC**1102**
S25Q-STFCR/L16		●	○	25	180	23	17	49	32	-6	TC**16T3**
S25T-STFCR/L16		●	●	25	300	23	17	49	32	-6	TC**16T3**
S32R-STFCR/L16		●	●	32	200	30	22	50	40	-10	TC**16T3**
S32U-STFCR/L16		●	●	32	350	30	22	50	40	-10	TC**16T3**
S40S-STFCR/L16		○	○	40	250	37	27	60	50	-8	TC**16T3**
S40V-STFCR/L16		●	●	40	400	37	27	60	50	-8	TC**16T3**
A25R-STFCR/L16	✻	●	●	25	200	24	17	45	32	-6	TC**16T3**
A32S-STFCR/L16	✻	●	○	32	250	31	22	49	40	-10	TC**16T3**

● Desde el almacén ○ Bajo pedido

✻ Con refrigeración interior

Piezas de recambio

	Placa	TC**1102**	TC**16T3**	TC**16T3**
	ød	12-20	25	32-40
	Tornillo	I60M2,5×6,5 (1,0 Nm)	I60M3,5×10 (2,7 Nm)	I60M3,5×12 (2,7 Nm)
	Tornillo (base)			SM5×8.65XA
	Base			T16BS
	Llave (tornillo)	WT07IP	WT15IP	WT15IP
	Llave (base)			WH35L

Código de sistema A368 Selección de tipos A46 Información técnica A607 Parametros A414

Barra de mandrinar de acero TC**

Placa					
Acabado	**Mecanizado medio**	**Desbastado**	**Mecdo. de aluminio**	**Corte de fundición**	**PCBN/PCD**
A170	A171	A172	A174	A172	A220

Código de sistema A368 | Selección de tipos A46 | Información técnica A607 | Parametros A414

Barra de mandrinar de acero VC** S-Sujeción

SVJCR/L Kr: 93°

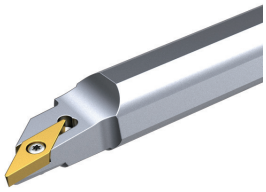

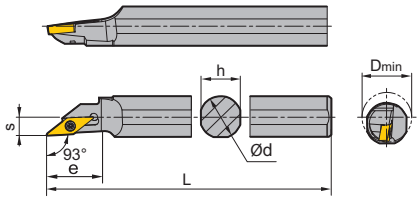

Modelo a la derecha

Artículo	✻	Almacén		Dimensiones [mm]						Placa
		R	L	ød	h	s	e	D_{min}	θ	
S16R-SVJCR/L11		●	●	16	15	14,5	25	19	-4	VC**1103**
S20K-SVJCR/L11		○	○	20	18	20,5	37	25	-3	VC**1103**

● Desde el almacén ○ Bajo pedido

✻ Con refrigeración interior

Piezas de recambio

	Placa	**VC**1103****
	ød	**16-20**
	Tornillo	I60M2,5×6,5 (1,0 Nm)
	Llave	WT07IP

Placa

Acabado	**Mecdo. de aluminio**	**PCBN/PCD**
A186	A184	A227

Código de sistema A368 Selección de tipos A46 Información técnica A607 Parametros A414

Barra de mandrinar de acero VC** S-Sujeción

SVQCR/L Kr: 107°30'

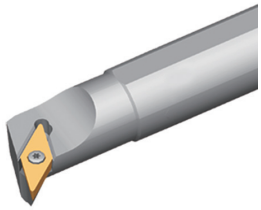

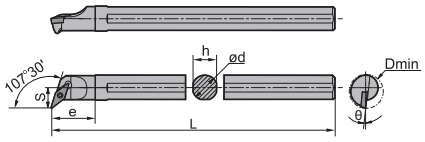

Modelo a la derecha

Artículo	✻	Almacén		Dimensiones [mm]							Placa
		R	L	ød	L	h	s	e	D_{min}	θ	
S16Q-SVQCR/L11		●	●	16	180	15	13	28	22	-6	VC**1103**
S20R-SVQCR/L11		●	○	20	200	18	15	32	26	-4	VC**1103**

● Desde el almacén ○ Bajo pedido

✻ Con refrigeración interior

Piezas de recambio

	Placa	**VC**1103****
	ød	**16-20**
	Tornillo	I60M2,5×6,5 (1,0 Nm)
	Llave (tornillo)	WT07IP

Placa

Acabado	**Mecdo. de aluminio**	**PCBN/PCD**
A186	A184	A226

Código de sistema A368 | Selección de tipos A46 | Información técnica A607 | Parametros A414

Barra de mandrinar de acero VC** S-Sujeción

SVUCR/L Kr: 93°

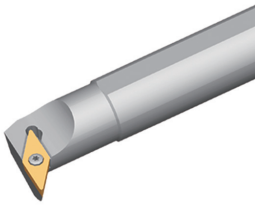

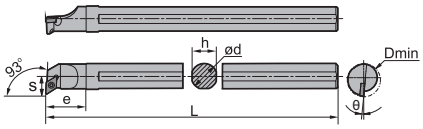

Modelo a la derecha

Artículo	✻	Almacén R	Almacén L	Dimensiones [mm] ød	L	h	s	e	D_{min}	θ	Placa
S16Q-SVUCR/L11		●	○	16	180	15	15	25	24	-6	VC**1103**
S20R-SVUCR/L11		●	●	20	200	18	17	30	28	-4	VC**1103**
S25S-SVUCR/L16		○		25	250	23	19	50	32	-6	VC**1604**
S40U-SVUCR/L16			○	40	350	37	27	56	50	-8	VC**1604**

● Desde el almacén ○ Bajo pedido

✻ Con refrigeración interior

Piezas de recambio

	Placa	**VC**1103****	**VC**1604****	**VC**1604****
	ød	**16-20**	**25**	**40**
	Tornillo	I60M2,5×6,5 (1,0 Nm)	I60M3,5×12 (2,7 Nm)	I60M3,5×12 (2,7 Nm)
	Tornillo (base)			SM5×8,65XA (4,0 Nm)
	Base			V16BSC
	Llave (tornillo)	WT07IP	WT15IP	WT15IP
	Llave (base)			WH35L

Placa

Acabado	**Mecanizado medio**	**Mecdo. de aluminio**	**PCBN/PCD**
A186	A187	A184	A226

Código de sistema A368 Selección de tipos A46 Información técnica A607 Parametros A414

Barra de mandrinar de acero VB** S-Sujeción

SVQBR/L Kr: 107°30'

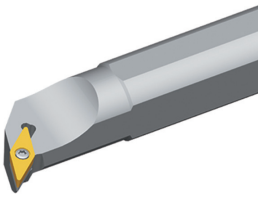

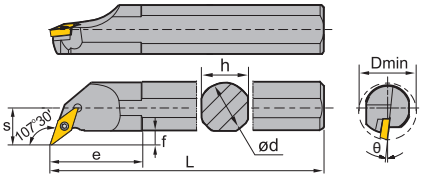

Modelo a la derecha

Artículo	✻	Almacén		Dimensiones [mm]								Placa
		R	L	ød	L	h	s	e	f	D_{min}	θ	
S32R-SVQBR/L16		●	●	32	200	30	22	56	8,4	40	-8	VB**1604**
S32U-SVQBR/L16		●	●	32	350	30	22	56	8,4	40	-8	VB**1604**
S40V-SVQBR/L16		●	●	40	400	37	27	64	9,4	50	-8	VB**1604**
A32S-SVQBR/L16	✻	○	○	32	250	31	22	56	8,4	40	-8	VB**1604**

● Desde el almacén ○ Bajo pedido

✻ Con refrigeración interior

Piezas de recambio

	Placa	**VB**1604****
	ød	**32-40**
	Tornillo	I60M3,5×12 (2,7 Nm)
	Tornillo (base)	SM5×8.65XA
	Base	V16BS
	Llave (tornillo)	WT15IP
	Llave (base)	WH35L

Placa

Acabado	**Mecanizado medio**	**Desbastado**	**PCBN/PCD**
A177	A180	A181	A224

Código de sistema A368 | Selección de tipos A46 | Información técnica A607 | Parametros A414

Barra de mandrinar de acero VB** S-Sujeción

SVUBR/L Kr: 93°

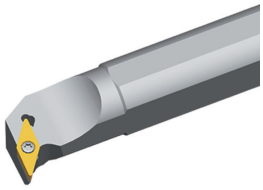

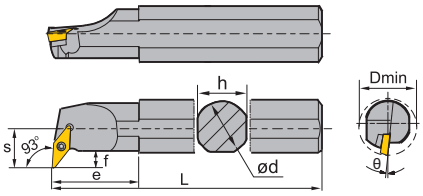

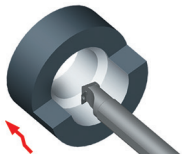

Modelo a la derecha

Artículo	✻	Almacén R	Almacén L	Dimensiones [mm] ød	L	h	s	e	f	D_{min}	θ	Placa
S20R-SVUBR/L1103		○	○	20	200	18	17	30	6	28	-6	VB**1103**
S25T-SVUBR/L16		○	○	25	300	24	18	30	6,5	33	-8	VB**1604**
S32R-SVUBR/L16		●	○	32	200	30	22	49	8,4	40	-8	VB**1604**
S32U-SVUBR/L16		●	●	32	350	30	22	49	8,4	40	-8	VB**1604**
S40S-SVUBR/L16		●	○	40	250	37	27	56,5	9,4	50	-8	VB**1604**
S40V-SVUBR/L16		●	●	40	400	37	27	56,5	9,4	50	-8	VB**1604**
A32S-SVUBR/L16	✻	●	●	32	250	31	22	49	8,4	40	-8	VB**1604**
A40V-SVUBR/L16	✻		●	40	400	37	27	56,5	9,4	50	-8	VB**1604**

● Desde el almacén ○ Bajo pedido

✻ Con refrigeración interior

Piezas de recambio

	Placa	VB**1103**	VB**1604**
	ød	**16-20**	**20-50**
	Tornillo	I60M2,5×6,5 (1,0 Nm)	I60M3,5×12 (2,7 Nm)
	Tornillo (base)		SM5×8.65XA
	Base		V16BS
	Llave (tornillo)	WT07IP	WT15IP
	Llave (base)		WH35L

Placa

Acabado	Mecanizado medio	Desbastado	PCBN/PCD
A177	A180	A181	A224

Código de sistema A368 Selección de tipos A46 Información técnica A607 Parametros A414

Barra de mandrinar de acero VB** S-Sujeción

SVXBR/L Kr: 93°

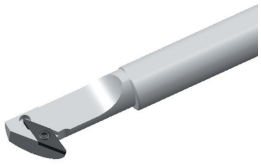

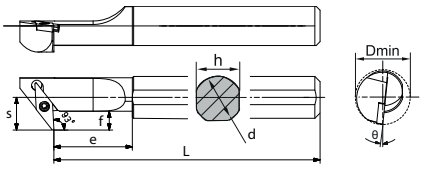

Modelo a la derecha

Artículo	✻	Almacén		Dimensiones [mm]								Placa
		R	L	ød	L	h	s	e	f	D_{min}	θ	
S16P-SVXBR/L1102-KR93		○	○	16	170	15	12,5	30	7,2	21	-8	VB**1102**
S16P-SVXBR/L11-KR93		○	○	16	170	15	12,5	30	7,2	21	-8	VB**1103**
S20R-SVXBR/L11-KR93		○	○	20	187	20	13	22	5,7	25	-8	VB**1103**
S25S-SVXBR/L16-KR93		○	○	25	235	25	19	26	10,2	32	-8	VB**1604**
S32T-SVXBR/L16-KR93		○	○	32	280	32	22	80	11,7	40	-8	VB**1604**
S40M-SVXBR/L16-KR93		○	○	40	130	40	27	40	14,3	50	-8	VB**1604**
S40U-SVXBR/L16-KR93			○	40	330	40	27	90	14,3	50	-8	VB**1604**

● Desde el almacén ○ Bajo pedido

✻ Con refrigeración interior

Piezas de recambio

	Placa	**VB**1102****	**VB**1103****	**VB**1604****
	ød	**16-20**	**16-20**	**25-40**
	Tornillo	I60M2,5×6,5 (1,0 Nm)	I60M2,5×6,5 (1,0 Nm)	I60M3,5×12 (2,7 Nm)
	Tornillo (base)			SM5×8,65XA (4,0 Nm)
	Base			V16BS
	Llave (tornillo)	WT07IP	WT07IP	WT15IP
	Llave (base)			WH35L

Placa

Acabado	**Mecanizado medio**	**Desbastado**	**PCBN/PCD**
A177	A180	A181	A224

Código de sistema A368 | Selección de tipos A46 | Información técnica A607 | Parametros A414

Barra de mandrinar de acero CP** S-Sujeción

SCLPR/L Kr: 95°

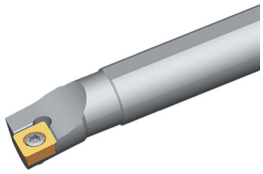

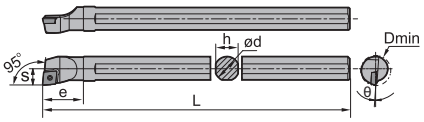

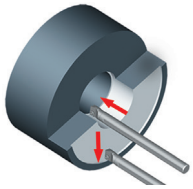

Modelo a la derecha

Artículo	✻	Almacén		Dimensiones [mm]							Placa
		R	L	ød	L	h	s	e	D_{min}	θ	
S10K-SCLPR/L06		●	●	10	125	9	6	17	12	-7	CP**0602**
S12M-SCLPR/L06		●	●	12	150	11	8	20	16	-4	CP**0602**
S16Q-SCLPR/L09		●	●	16	180	15	10	29	20	-4	CP**09T3**
S20R-SCLPR/L09		○		20	200	18	13	35	25	-4	CP**09T3**

● Desde el almacén ○ Bajo pedido

✻ Con refrigeración interior

Piezas de recambio

	Placa	**CP**0602****	**CP**09T3****
	ød	**10-12**	**20-25**
	Tornillo	I60M2,5×5,5 (1,0 Nm)	I60M3,5×8 (2,7 Nm)
	Llave (tornillo)	WT07IP	WT15IP

Placa

Acabado	**Mecanizado medio**	**Corte de fundición**
A151	A151	A151

Código de sistema A368 Selección de tipos A46 Información técnica A607 Parametros A414

Barra de mandrinar de acero DP** S-Sujeción

SDQPR/L Kr: 107°30'

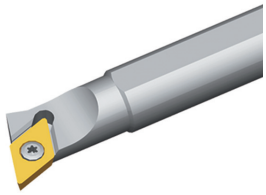

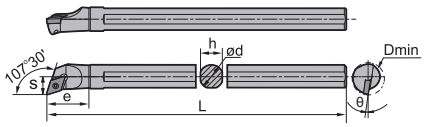

Modelo a la derecha

Artículo	✻	Almacén		Dimensiones [mm]							Placa
		R	L	ød	L	h	s	e	D_{min}	θ	
S10K-SDQPR/L07		●	●	10	125	9	7	20	13	-8	DP**0702**
S12M-SDQPR/L07		●	●	12	150	11	9	22	16	-8	DP**0702**
S16Q-SDQPR/L07		●		16	180	15	11	27	20	-6	DP**0702**
S16Q-SDQPR/L11		●	●	16	180	15	11	32	20	-6	DP**11T3**
S20R-SDQPR/L11		○	○	20	200	18	13	33	25	-6	DP**11T3**

● Desde el almacén ○ Bajo pedido

✻ Con refrigeración interior

Piezas de recambio

	Placa	**DP**0702****	**DP**0702****	**DP**11T3****
	ød	**10-12**	**16**	**16-20**
	Tornillo	I60M2,5×5,5 (1,0 Nm)	I60M2,5×6,5 (1,0 Nm)	I60M3,5×8 (2,7 Nm)
	Llave (tornillo)	WT07IP	WT07IP	WT15IP

Placa

Acabado

A160

Código de sistema A368 | Selección de tipos A46 | Información técnica A607 | Parametros A414

Barra de mandrinar de acero DP** S-Sujeción

SDUPR/L Kr: 93°

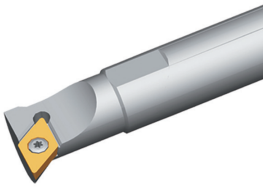

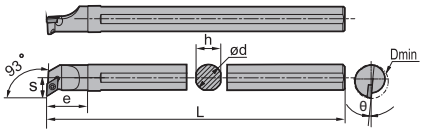

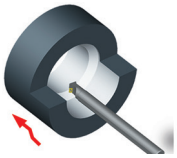

Modelo a la derecha

Artículo	✻	Almacén		Dimensiones [mm]							Placa
		R	L	ød	L	h	s	e	D_{min}	θ	
S10K-SDUPR/L07		●	●	10	125	9	9	18	15	-8	DP**0702**
S12M-SDUPR/L07		●	●	12	150	11	9	19	16	-8	DP**0702**
S16Q-SDUPR/L07		●	●	16	180	15	11	25	20	-6	DP**0702**

● Desde el almacén ○ Bajo pedido

✻ Con refrigeración interior

Piezas de recambio

	Placa	**DP**0702****	**DP**0702****
	ød	**10-12**	**16**
	Tornillo	I60M2,5×5,5 (1,0 Nm)	I60M2,5×6,5 (1,0 Nm)
	Llave (tornillo)	WT07IP	WT07IP

Placa

Acabado
A160

Código de sistema A368 | Selección de tipos A46 | Información técnica A607 | Parametros A414

Barra de mandrinar de acero TP** S-Sujeción

STUPR/L Kr: 93°

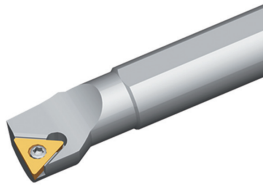

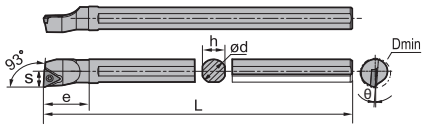

Modelo a la derecha

Artículo	✻	Almacén		Dimensiones [mm]							Placa
		R	L	ød	L	h	s	e	D_{min}	θ	
S10K-STUPR/L09		●	●	10	125	9	6	20	12	-6	TP**0902**
S12M-STUPR/L09		●	●	12	150	11	8	22	16	-4	TP**0902**
S12M-STUPR/L11		●	●	12	150	11	8	25	16	-4	TP**1103**
S16Q-STUPR/L11		●	●	16	180	15	10	27	20	-3	TP**1103**

● Desde el almacén ○ Bajo pedido

✻ Con refrigeración interior

Piezas de recambio

	Placa	**TP**0902****	**TP**1103****
	ød	**10-12**	**12-16**
	Tornillo	I60M2,2×5,5 (0,8 Nm)	I60M2,5×6,5 (1,0 Nm)
	Llave	WT07IP	WT07IP

Placa

Acabado

A176

Código de sistema A368 | Selección de tipos A46 | Información técnica A607 | Parametros A414

Barra de mandrinar de acero CC** S-Sujeción

SCFCR/L Kr: 90°

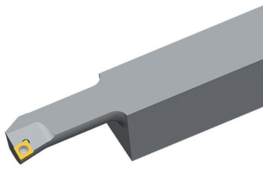

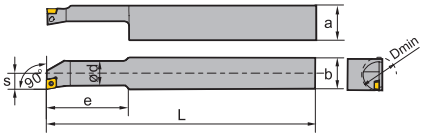

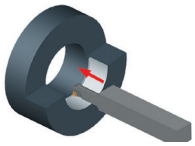

Artículo	✻	Almacén		Dimensiones [mm]							Placa
		R	L	ød	a	b	L	s	e	D_{min}	
S10M-SCFCR/L06S25		●		10	27	25	150	7	30	13	CC**0602**
S12P-SCFCR/L06S25		●		12	27	25	170	9	35	16	CC**0602**
S16Q-SCFCR/L09S25		●	○	16	27	25	180	11	40	20	CC**09T3**
S20R-SCFCR/L09S25		○		20	27	25	200	13	45	25	CC**09T3**
S25R-SCFCR/L12S25		●	●	25	27	25	200	17	50	32	CC**1204**

● Desde el almacén ○ Bajo pedido

✻ Con refrigeración interior

Piezas de recambio

	Placa	**CC**0602****	**CC**09T3****	**CC**1204****
	ød	**10-12**	**16-20**	**25**
	Tornillo	I60M2,5×5,5 (1,0 Nm)	I60M3,5×8 (2,7 Nm)	I60M4×12 (3,4 Nm)
	Llave	WT07IP	WT15IP	WT20IP

Placa

Acabado	**Mecanizado medio**	**Desbastado**	**Mecdo. de aluminio**	**Corte de fundición**	**PCBN/PCD**
A142	A146	A148	A149	A148	A213

Código de sistema A368 Selección de tipos A46 Información técnica A607 Parametros A414

Barra de mandrinar de acero CC** S-Sujeción

SCLCR Kr: 95°

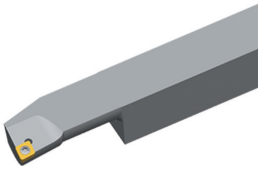

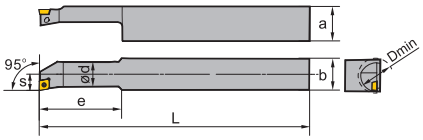

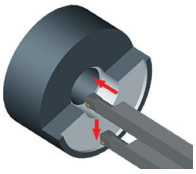

Artículo	✻	Almacén	Dimensiones [mm]							Placa
			ød	a	b	L	s	e	D_{min}	
S10M-SCLCR06S20		○	10	22	20	150	7	30	13	CC**0602**
S12P-SCLCR06S20		○	12	22	20	170	9	35	16	CC**0602**
S16Q-SCLCR09S20		●	16	22	20	180	11	40	20	CC**09T3**
S20R-SCLCR09S20		●	20	22	20	200	13	60	25	CC**09T3**

● Desde el almacén ○ Bajo pedido

✻ Con refrigeración interior

Piezas de recambio

	Placa	**CC**0602****	**CC**09T3****
	ød	**10-12**	**16-20**
	Tornillo	I60M2,5×5,5 (1,0 Nm)	I60M3,5×8 (2,7 Nm)
	Llave	WT07IP	WT15IP

Placa

Acabado	**Mecanizado medio**	**Desbastado**	**Mecdo. de aluminio**	**Corte de fundición**	**PCBN/PCD**
A142	A146	A148	A149	A148	A213

Código de sistema A368 | Selección de tipos A46 | Información técnica A607 | Parametros A414

Barra de mandrinar de m.d.i. CP** S-Sujeción

SCLPR/L Kr: 95°

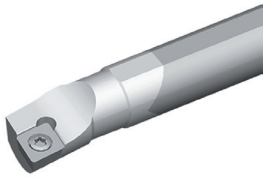

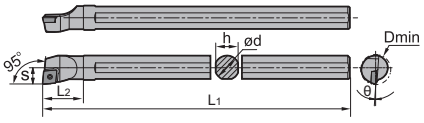

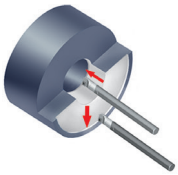

Modelo a la derecha

Artículo	✻	Almacén R	Almacén L	Dimensiones [mm] D_{min}	ød	h	s	L_1	L_2	θ	Placa
C10M-SCLPR/L06		●	●	12	10	9	6	150	17	7	CP**0602**
C12Q-SCLPR/L06		●	○	16	12	11	8	180	20	4	CP**0602**
C16R-SCLPR/L09		●	●	20	16	15	10	200	29	4	CP**09T3**
E16R-SCLPR/L09	✻	○	○	19	16	15,5	10	200	-	-2	CP**09T3**
C20S-SCLPR/L09		●	○	25	20	18	13	250	35	4	CP**09T3**
E20S-SCLPR/L09	✻	○		24	20	19,5	13	250	-	-2	CP**09T3**

● Desde el almacén ○ Bajo pedido

✻ Con refrigeración interior

Piezas de recambio

	Placa	**CP**0602****	**CP**09T3****
	ød	**10-12**	**16-20**
	Tornillo	I60M2,5×5,5 (1,0 Nm)	I60M3,5×10 (2,7 Nm)
	Llave (tornillo)	WT07IP	WT15IP

Placa

Acabado	**Mecanizado medio**	**Corte de fundición**
A151	A151	A151

Código de sistema A368 | Selección de tipos A46 | Información técnica A607 | Parametros A414

Barra de mandrinar de m.d.i. CC** S-Sujeción

SCLCR/L Kr: 95°

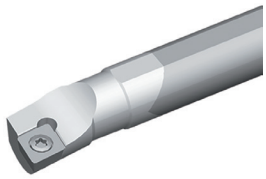

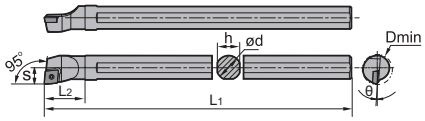

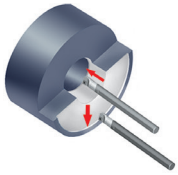

Modelo a la derecha

Artículo	✻	Almacén		Dimensiones [mm]							Placa
		R	L	D_{min}	ød	h	s	L_1	L_2	θ	
E08K-SCLCR/L06-09	✻	●	●	9	8	7,5	5	125	-	-12	CC**0602**
E08K-SCLCR/L06-10	✻	●	●	10	8	7,5	6	125	-	-12	CC**0602**
C10M-SCLCR/L06		●	●	12	10	9	6	150	17	-13	CC**0602**
E10M-SCLCR/L06	✻	●	●	12	10	9,5	7	150	-	-10	CC**0602**
C12Q-SCLCR/L06		●		16	12	11	9	180	20	-10	CC**0602**
E12Q-SCLCR/L06	✻	●	●	15	12	11,5	9	180	-	-10	CC**0602**
E16R-SCLCR/L06	✻	●	●	18	16	15,5	10	200	-	-8	CC**0602**
E12Q-SCLCR/L09	✻	●	●	15	12	11,5	9	180	-	-9	CC**09T3**
E16R-SCLCR/L09	✻	●	●	18	16	15,5	10	200	-	-10	CC**09T3**
E20S-SCLCR/L09	✻	●	●	24	20	19,5	13	250	-	-8	CC**09T3**
E25T-SCLCR/L09	✻	●	●	31	25	24	17	300	-	-6	CC**09T3**

● Desde el almacén ○ Bajo pedido

✻ Con refrigeración interior

Piezas de recambio

	Placa	**CC**0602****	**CC**0602****	**CC**09T3****	**CC**09T3****
	ød	**8-16**	**6-16**	**12**	**16-25**
	Tornillo	I60M2,5×5,5 (1,0 Nm)	I60M2,5×5,5 (1,0 Nm)	I60M3,5×8 (2,7 Nm)	I60M3,5×10 (2,7 Nm)
	Llave (tornillo)	WT07IP	WT07IP	WT15IP	WT15IP

Placa

Acabado	**Mecanizado medio**	**Desbastado**	**Mecdo. de aluminio**	**Corte de fundición**	**PCBN/PCD**
A142	A146	A148	A149	A148	A213

Código de sistema A368 | Selección de tipos A46 | Información técnica A607 | Parametros A414

Barra de mandrinar de m.d.i. DP** S-Sujeción

SDQPR/L Kr: 107°30'

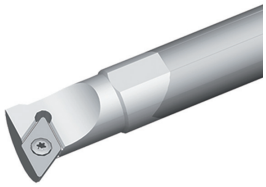

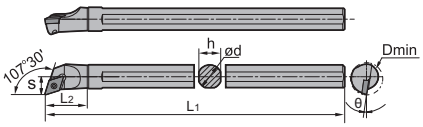

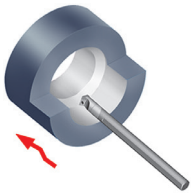

Modelo a la derecha

Artículo	✻	Almacén		Dimensiones [mm]							Placa
		R	L	D_{min}	ød	h	s	L_1	L_2	θ	
C10M-SDQPR/L07		●	●	13	10	9	7	150	20	8	DP**0702
C12Q-SDQPR/L07		○	●	16	12	11	9	180	22	8	DP**0702
C16R-SDQPR/L07		○	○	20	16	15	11	200	27	6	DP**0702
C16R-SDQPR/L11		○	○	20	16	15	11	200	32	6	DP**11T3**
C20S-SDQPR/L11		●	○	25	20	18	13	250	33	6	DP**11T3**

● Desde el almacén ○ Bajo pedido

✻ Con refrigeración interior

Piezas de recambio

	Placa	**DP**0702**	**DP**0702**	**DP**11T3****
	ød	**10-12**	**16**	**16-20**
	Tornillo	I60M2,5×5,5 (1,0 Nm)	I60M2,5×6,5 (1,0 Nm)	I60M3,5×8 (2,7 Nm)
	Llave (tornillo)	WT07IP	WT07IP	WT15IP

Placa

Acabado
A160

Código de sistema A368 | Selección de tipos A46 | Información técnica A607 | Parametros A414

Barra de mandrinar de m.d.i. DC** S-Sujeción

SDQCR/L Kr: 107°30'

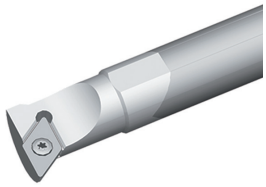

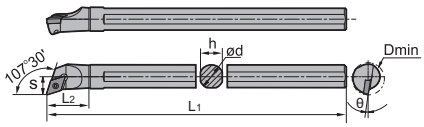

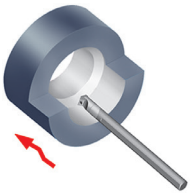

Modelo a la derecha

Artículo	✻	Almacén		Dimensiones [mm]							Placa
		R	L	D_{min}	ød	h	s	L_1	L_2	θ	
E08K-SDQCR/L07	✻	●	●	11	8	7,5	6,5	125	-	-12	DC**0702**
E10M-SDQCR/L07	✻	●	●	12	10	9,5	7	150	-21,5	-10	DC**0702**
E12Q-SDQCR/L07	✻	●	●	15	12	11,5	9	180	-	-10	DC**0702**
E16R-SDQCR/L07	✻	●	○	18	16	15,5	10	200	27-	-6	DC**0702**
E20S-SDQCR/L07	✻	●	○	24	20	19,5	13	250	-33	-4	DC**0702**
E16R-SDQCR/L11	✻	●	●	18	16	15,5	10	200	-	-8	DC**11T3**
E20S-SDQCR/L11	✻	●	○	24	20	19,5	13	250	-	-8	DC**11T3**
E25T-SDQCR/L11	✻	●	○	31	25	24	17	300	-	-6	DC**11T3**

● Desde el almacén ○ Bajo pedido

✻ Con refrigeración interior

Piezas de recambio

	Placa	**DC**0702****	**DC**11T3****
	ød	**8-20**	**16-25**
	Tornillo	I60M2,5×5,5 (1,0 Nm)	I60M3,5×10 (2,7 Nm)
	Llave (tornillo)	WT07IP	WT15IP

Placa

Acabado	**Mecanizado medio**	**Desbastado**	**Mecdo. de aluminio**	**Corte de fundición**	**PCBN/PCD**
A155	A156	A158	A158	A158	A217

Código de sistema A368 | Selección de tipos A46 | Información técnica A607 | Parametros A414

Barra de mandrinar de m.d.i. DP** S-Sujeción

SDUPR/L Kr: 93°

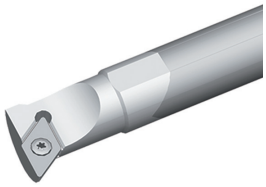

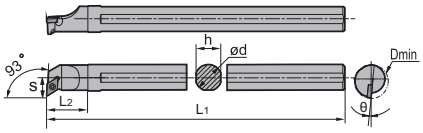

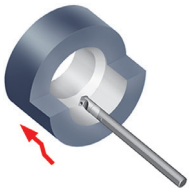

Modelo a la derecha

Artículo	✻	Almacén		Dimensiones [mm]							Placa
		R	L	D_{min}	ød	h	s	L_1	L_2	θ	
C10M-SDUPR/L07		●	●	15	10	9	9	150	18	8	DP**0702**
C12Q-SDUPR/L07		●	○	16	12	11	9	180	19	8	DP**0702**
C16R-SDUPR/L07		○	○	20	16	15	11	200	25	6	DP**0702**

● Desde el almacén ○ Bajo pedido

✻ Con refrigeración interior

Piezas de recambio

	Placa	**DP**0702****
	ød	**15-20**
	Tornillo	I60M2,5×5,5 (1,0 Nm)
	Llave	WT07IP

Placa

Acabado
A160

Código de sistema A368 Selección de tipos A46 Información técnica A607 Parametros A414

Barra de mandrinar de m.d.i. DC** S-Sujeción

SDUCR/L Kr: 93°

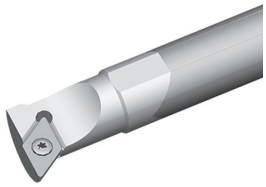

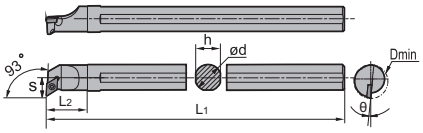

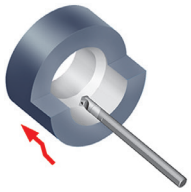

Modelo a la derecha

Artículo	✻	Almacén		Dimensiones [mm]							Placa
		R	L	D_{min}	ød	h	s	L_1	L_2	θ	
E10M-SDUCR/L07	✻	●	○	12	10	9,5	7	150	-	-10	DC**0702**
C12Q-SDUCR/L07		●	●	16	12	11	9	180	22,5	-6	DC**0702**
E12Q-SDUCR/L07	✻	●	●	15	12	11,5	9	180	-	-10	DC**0702**
E16R-SDUCR/L07	✻	●	○	18	16	15,5	10	200	-	-6	DC**0702**
E20S-SDUCR/L07	✻	○	○	24	20	19,5	13	250	-	-4	DC**0702**
E16R-SDUCR/L11	✻	●	○	18	16	15,5	10	200	-	-8	DC**11T3**
E20S-SDUCR/L11	✻	●	●	24	20	19,5	13	250	-	-8	DC**11T3**
E25T-SDUCR/L11	✻	○	○	31	25	24	17	300	-	-6	DC**11T3**

● Desde el almacén ○ Bajo pedido

✻ Con refrigeración interior

Piezas de recambio

	Placa	**DC**0702****	**DC**11T3****
	ød	**10-20**	**16-25**
	Tornillo	I60M2,5×5,5 (1,0 Nm)	I60M3,5×10 (2,7 Nm)
	Llave (tornillo)	WT07IP	WT15IP

Placa

Acabado	**Mecanizado medio**	**Desbastado**	**Mecdo. de aluminio**	**Corte de fundición**	**PCBN/PCD**
A155	A156	A158	A158	A158	A217

Código de sistema A368 | Selección de tipos A46 | Información técnica A607 | Parametros A414

Barra de mandrinar de m.d.i. TP** S-Sujeción

STUPR/L Kr: 93°

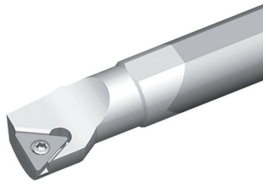

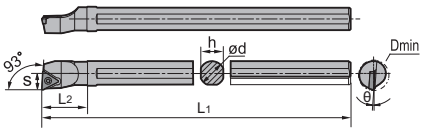

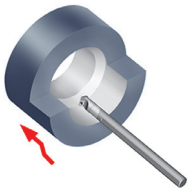

Modelo a la derecha

Artículo	✻	Almacén		Dimensiones [mm]							Placa
		R	L	D_{min}	ød	h	s	L_1	L_2	θ	
C10M-STUPR/L09		○	○	12	10	9	6	150	20	6	TP**0902**
C12Q-STUPR/L09		●		16	12	11	8	180	22	4	TP**0902**
C12Q-STUPR/L11		●		16	12	11	8	180	25	4	TP**1103
C16R-STUPR/L11		○	○	20	16	15	10	200	27	3	TP**1103

● Desde el almacén ○ Bajo pedido

✻ Con refrigeración interior

Piezas de recambio

	Placa	**TP**0902****	**TP**1103**
	ød	**10-12**	**12-16**
	Tornillo	I60M2,2×5,5 (0,8 Nm)	I60M2,5×6,5 (1,0 Nm)
	Llave (tornillo)	WT07IP	WT07IP

Placa

Acabado

A176

Código de sistema A368 Selección de tipos A46 Información técnica A607 Parametros A414

Barra de mandrinar de m.d.i. TC** S-Sujeción

STFCR/L Kr: 90°

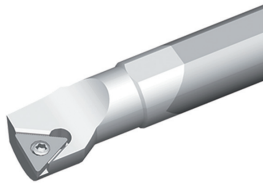

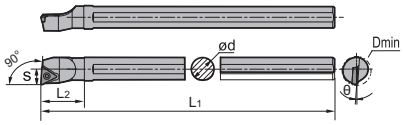

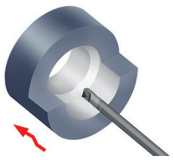

Modelo a la derecha

Artículo	✻	Almacén		Dimensiones [mm]							Placa
		R	L	D_{min}	ød	h	s	L_1	L_2	θ	
E08K-STFCR/L09	✻	○	●	11	8	7,5	6	125	-	-12	TC**0902**
E10M-STFCR/L09	✻	○	○	12	10	9,5	7	150	-	-10	TC**0902**
E12Q-STFCR/L11	✻	○	○	15	12	11,5	9	180	-	-10	TC**1102**
E16R-STFCR/L11	✻	○	○	18	16	15,5	10	200	-	-8	TC**1102**
E20S-STFCR/L11	✻	○	○	24	20	19,5	13	250	-	-8	TC**1102**
E20S-STFCR/L16	✻	○	○	24	20	19,5	13	250	-	-8	TC**16T3**
E25T-STFCR/L16	✻	○	○	31	25	24	17	300	-	-6	TC**16T3**

● Desde el almacén ○ Bajo pedido

✻ Con refrigeración interior

Piezas de recambio

	Placa	**TC**0902****	**TC**1102****	**TC**16T3****
	ød	**8-10**	**12-20**	**20-25**
	Tornillo	I60M2,2×5,5 (0,8 Nm)	I60M2,5×5,5 (1,0 Nm)	I60M3,5×10 (2,7 Nm)
	Llave (tornillo)	WT07IP	WT07IP	WT15IP

Placa

Acabado	**Mecanizado medio**	**Desbastado**	**Mecdo. de aluminio**	**Corte de fundición**	**PCBN/PCD**
A170	A171	A172	A174	A172	A220

Código de sistema A368 | Selección de tipos A46 | Información técnica A607 | Parametros A414

Barra de mandrinar de m.d.i. TC** S-Sujeción

STFPR/L Kr: 90°

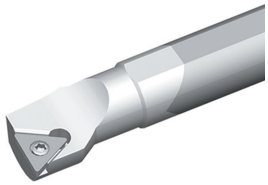

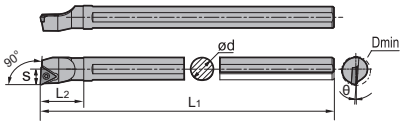

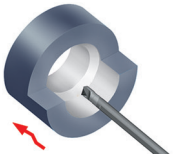

Modelo a la derecha

Artículo	✻	Almacén		Dimensiones [mm]							Placa
		R	L	D_{min}	ød	h	s	L_1	L_2	θ	
E10M-STFPR/L11	✻	○	○	12	10	9,5	6	150	-	-5	TP**1103**
E12Q-STFPR/L11	✻	○	○	15	12	11,5	8	180	-	-4	TP**1103**
E16R-STFPR/L11	✻	○	○	19	16	15,5	10	200	-	-2	TP**1103**
E20S-STFPR/L11	✻	○	○	24	20	19	13	250	-	-2	TP**1103**

● Desde el almacén ○ Bajo pedido

✻ Con refrigeración interior

Piezas de recambio

	Placa	**TP**1103****
	ød	**10-20**
	Tornillo	I60M3,0×7,0 (1,8 Nm)
	Llave (tornillo)	WT08IP

Placa

Acabado

A176

Código de sistema A368 Selección de tipos A46 Información técnica A607 Parametros A414

Barra de mandrinar de m.d.i. VC** S-Sujeción

SVQCR/L Kr: 107°30'

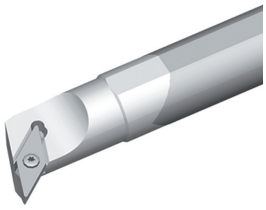

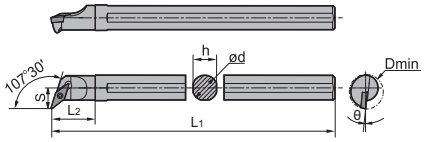

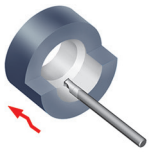

Modelo a la derecha

Artículo	✻	Almacén		Dimensiones [mm]							Placa
		R	L	D_{min}	ød	h	s	L_1	L_2	θ	
C16R-SVQCR/L11		○	○	22	16	15	13	200	28	-6	VC**1103**
C20S-SVQCR/L11		○	○	26	20	18	15	250	32	-4	VC**1103**

● Desde el almacén ○ Bajo pedido

✻ Con refrigeración interior

Piezas de recambio

	Placa	**VC**1103****
	ød	**16-20**
	Tornillo	I60M2,5×6,5 (1,0 Nm)
	Llave (tornillo)	WT07IP

Placa

Acabado	**Mecdo. de aluminio**	**PCBN/PCD**
A186	A184	A226

Código de sistema A368 | Selección de tipos A46 | Información técnica A607 | Parametros A414

Barra de mandrinar de m.d.i. VC** S-Sujeción

SVUCR/L Kr: 93°

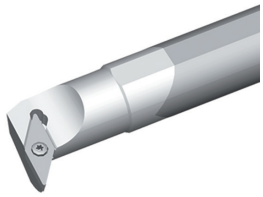

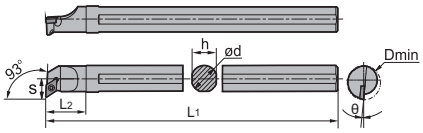

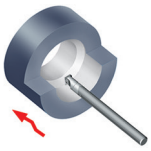

Modelo a la derecha

Artículo	✻	Almacén R	Almacén L	Dimensiones [mm] D_{min}	ød	h	s	L_1	L_2	θ	Placa
C16R-SVUCR/L11			○	24	16	15	15	200	25	6	VC**1103**
E16R-SVUCR/L11	✻	○	○	22	16	15	13	200	-	-6,5	VC**1103**
C20S-SVUCR/L11		●	●	28	20	18	17	250	30	4	VC**1103**
E20S-SVUCR/L11	✻	○	○	27	20	18	13	250	-	-6,5	VC**1103**
E25T-SVUCR/L16	✻	○	○	35	25	23	20,5	300	-	-6,5	VC**1604**

● Desde el almacén ○ Bajo pedido

✻ Con refrigeración interior

Piezas de recambio

	Placa	VC**1103**	VC**1604**
	ød	16-20	25
	Tornillo	I60M2,5×6,5 (1,0 Nm)	I60M3,5×10 (2,7 Nm)
	Llave (tornillo)	WT07IP	WT15IP

Placa

Acabado	Mecanizado medio	Mecdo. de aluminio	PCBN/PCD
A186	A187	A184	A226

Código de sistema A368 Selección de tipos A46 Información técnica A607 Parametros A414

Barra de mandrinar de m.d.i. ZN** S-Sujeción

SZLNR/L Kr: 95°

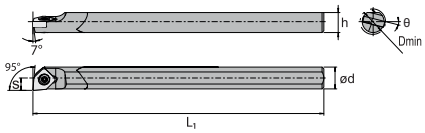

Modelo a la derecha

Artículo	✻	Almacén	Dimensiones [mm]						Placa
			ød	h	s	L_1	D_{min}	θ	
C06X-SZLNR04		○	6	5,5	3,5	80	7	-14	ZNEX0401**

● Desde el almacén ○ Bajo pedido

✻ Con refrigeración interior

Piezas de recambio

	Placa	**ZNEX0401****
	ød	**6**
	Tornillo	I60M2×3,7 (0,5 Nm)
	Llave (tornillo)	WT06IP

Placa

PCBN/PCD

A197

Código de sistema A368 | Selección de tipos A46 | Información técnica A607 | Parametros A414

Portaherramientas C06X**

SZLNR Kr: 95°

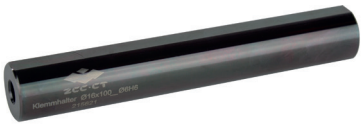

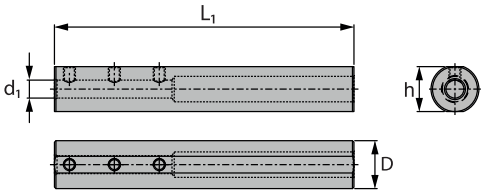

Artículo	Almacén	Dimensiones [mm]			
		D	d_1	L_1	h
SHSZ1600.06.100	●	16	6	100	15

● Desde el almacén ○ Bajo pedido

✻ Con refrigeración interior

Piezas de recambio

	Tornillo	M4x5SH
	Llave (Tornillo)	WH20L

Registrese en nuestra pagina web y haga los pedidos online.

www.zcccct-europe.com

Notas

Placa de torneado, negativa

Grupo de materiales		Composición/microestructura/tratamiento en caliente		Dureza Brinell HB	Grupo de arranque de virutas	Velocidad de corte v_c [m/min] HC (CVD) YBC103 Avance [mm] 0,1	0,2	0,6	YB6315 Avance [mm] 0,1	0,2	0,6	YBC152 Avance [mm] 0,1	0,2	0,6
P	Acero no aleado	aprox. 0,15 % C	recocido	125	1	520	420	280	500	400	270	500	400	270
		aprox. 0,45 % C	recocido	190	2	440	360	250	420	340	230	420	340	230
		aprox. 0,45 % C	bonificado	250	3	350	300	220	330	280	200	330	280	200
		aprox. 0,75 % C	recocido	270	4	340	290	210	320	270	190	320	270	190
		aprox. 0,75 % C	bonificado	300	5	300	260	190	280	240	170	280	240	170
	Acero de baja aleación		recocido	180	6	420	320	200	400	300	180	400	300	180
			bonificado	275	7	300	250	170	280	230	150	280	230	150
			bonificado	300	8	280	240	170	260	220	150	260	220	150
			bonificado	350	9	250	210	140	230	190	120	230	190	120
	Acero de alta aleación y acero para herramientas de alta aleación		recocido	200	10	380	310	210	360	290	190	360	290	190
			templado y revenido	325	11	210	180	150	190	160	130	190	160	130
M	Acero inoxidable	ferrítica/martensítica	recocido	200	12									
		martensítica	bonificado	240	13									
		austenítica	templado	180	14									
		ferrítica austenítica		230	15									
K	Fundición gris	perlítica/ferrítica		180	16									
		perlítica (martensítica)		260	17									
	Fundiciones con grafito esferoidal	ferrítica		160	18									
		perlítica		250	19									
	Fundición maleable	ferrítica		130	20									
		perlítica		230	21									
N	Aleaciones de forja de aluminio	no templable		60	22									
		templable	templado	100	23									
	Aleaciones de fundición de aluminio	≤ 12 % Si, no templable		75	24									
		≤ 12 % Si, templable	templado	90	25									
		> 12 % Si, no templable		130	26									
	Cobre y aleaciones de cobre (bronce/latón)	Aleaciones para torno automático, PB > 1 %		110	27									
		CuZn, CuSnZn		90	28									
		CuSn, cobre sin plomo y cobre electrolítico		100	29									
S	Aleaciones resistentes al calor	a base de Fe	recocido	200	30									
			templado	280	31									
		a base de Ni o Co	recocido	250	32									
			templado	350	33									
			fundido	320	34									
	Aleaciones de titanio	Titanio puro		R_m 400	35									
		Aleaciones alfa- + beta	templado	R_m 1050	36									
H	Acero templado		templado y revenido	55 HRC	37									
			templado y revenido	60 HRC	38									
	Fundición dura		fundido	400	39									
	Función templada		templado y revenido	55 HRC	40									
X	Materiales no metálicos	Termoplásticos			41									
		Duroplásticos			42									
		Plástico reforzado con fibra de vidrio PRFV			43									
		Plástico reforzado con fibra de carbono PRFC			44									
		Grafito			45									
		Madera			46									

Notas: Las condiciones de corte especificadas son valores orientativos, que se han determinado en condiciones ideales.
En función del caso de aplicación deben adaptarse individualmente.
Se proporcionan ejemplos de materiales para grupos de arranque de virutas en la página D11.

Velocidad de corte v_c [m/min]																							
HC (CVD)																							
YBC203			YBC252			YBC352			YBM153			YBM253			YBD102			YB7315			YBD152		
Avance [mm]			Avance [mm]			Avance [mm]			Avance [mm]			Avance [mm]			Avance [mm]			Avance [mm]			Avance [mm]		
0,1	0,4	0,8	0,1	0,4	0,8	0,2	0,5	1,0	0,2	0,4	0,6	0,2	0,4	0,6	0,1	0,3	0,4	0,1	0,3	0,5	0,1	0,3	0,5
480	370	230	480	370	230	430	330	220															
400	310	190	400	310	190	350	270	180															
310	250	160	310	250	160	260	210	150															
300	240	150	300	240	150	250	200	140															
260	210	130	260	210	130	210	170	120															
380	290	170	380	290	170	320	240	150															
260	210	140	260	210	140	200	170	120															
240	200	140	240	200	140	180	160	120															
220	180	110	220	180	110	150	130	90															
310	250	170	310	250	170	220	180	130															
150	130	100	150	130	100	–	–	–															
									380	295	210	350	265	180									
									190	155	120	150	110	65									
									250	200	150	200	140	80									
									200	160	130	160	115	70									
															530	380	220	600	410	220	540	375	210
															240	200	150	330	240	150	280	210	140
															300	210	145	340	250	160	290	215	140
															220	150	105	260	190	120	210	155	100
															330	265	220	370	300	230	320	265	210
															230	155	100	280	200	120	230	165	100

HC Metal duro con recubrimiento
HT Metal duro sin recubrimiento, componente principal (TiC) o (TiN), Cermet
HW Metal duro sin recubrimiento, componente principal (WC)
BL Nitruro de boro cristalino cúbico con bajo contenido en nitruro de boro
BH Nitruro de boro cristalino cúbico con alto contenido en nitruro de boro
CN Cerámica Si_3N_4
CM Cerámica mixta
HC_1 Cermet con recubrimiento
BC CBN con recubrimiento
CC Cerámica de corte con recubrimiento
CR Cerámica de corte, componente principal óxido de aluminio (Al_2O_3), reforzada
DP Diamante policristalino

Placa de torneado, negativa

Grupo de materiales		Composición/microestructura/tratamiento en caliente		Dureza Brinell HB	Grupo de arranque de virutas	Velocidad de corte v_c [m/min]									
						HC (CVD)			HC (PVD)						
						YBD152C			YBG101			YBG102			
						Avance [mm]			Avance [mm]			Avance [mm]			
						0,1	0,3	0,5	0,1	0,3	0,6	0,1	0,3	0,6	
P	Acero no aleado	aprox. 0,15 % C	recocido	125	1										
		aprox. 0,45 % C	recocido	190	2										
		aprox. 0,45 % C	bonificado	250	3										
		aprox. 0,75 % C	recocido	270	4										
		aprox. 0,75 % C	bonificado	300	5										
	Acero de baja aleación		recocido	180	6										
			bonificado	275	7										
			bonificado	300	8										
			bonificado	350	9										
	Acero de alta aleación y acero para herramientas de alta aleación		recocido	200	10										
			templado y revenido	325	11										
M	Acero inoxidable	ferrítica/martensítica	recocido	200	12							360	290	200	
		martensítica	bonificado	240	13							180	150	110	
		austenítica	templado	180	14							240	190	140	
		ferrítica austenítica		230	15							190	150	110	
K	Fundición gris	perlítica/ferrítica		180	16	570	395	220							
		perlítica (martensítica)		260	17	310	230	150							
	Fundiciones con grafito esferoidal	ferrítica		160	18	310	230	150							
		perlítica		250	19	230	170	110							
	Fundición maleable	ferrítica		130	20	340	280	220							
		perlítica		230	21	250	180	110							
N	Aleaciones de forja de aluminio	no templable		60	22				2000	1200	–	2000	1200	–	
		templable	templado	100	23				610	420	–	610	420	–	
	Aleaciones de fundición de aluminio	≤ 12 % Si, no templable		75	24				550	300	–	550	300	–	
		≤ 12 % Si, templable	templado	90	25				360	190	–	360	190	–	
		> 12 % Si, no templable		130	26				320	170	–	320	170	–	
	Cobre y aleaciones de cobre (bronce/latón)	Aleaciones para torno automático, PB > 1 %		110	27				730	350	–	730	350	–	
		CuZn, CuSnZn		90	28				370	330	–	370	330	–	
		CuSn, cobre sin plomo y cobre electrolítico		100	29				270	200	–	270	200	–	
S	Aleaciones resistentes al calor	a base de Fe	recocido	200	30							65	45	–	
			templado	280	31							60	40	–	
		a base de Ni o Co	recocido	250	32							60	40	–	
			templado	350	33							55	35	–	
			fundido	320	34							55	35	–	
	Aleaciones de titanio	Titanio puro		R_m 400	35							100	60	–	
		Aleaciones alfa- + beta	templado	R_m 1050	36							80	40	–	
H	Acero templado		templado y revenido	55 HRC	37										
			templado y revenido	60 HRC	38										
	Fundición dura		fundido	400	39										
	Función templada		templado y revenido	55 HRC	40										
X	Materiales no metálicos	Termoplásticos			41										
		Duroplásticos			42										
		Plástico reforzado con fibra de vidrio PRFV			43										
		Plástico reforzado con fibra de carbono PRFC			44										
		Grafito			45										
		Madera			46										

Notas: Las condiciones de corte especificadas son valores orientativos, que se han determinado en condiciones ideales.
En función del caso de aplicación deben adaptarse individualmente.
Se proporcionan ejemplos de materiales para grupos de arranque de virutas en la página D11.

	Velocidad de corte v_c [m/min]																							
	HC (PVD)															HC_1			HT					
	YBS103			YBG105			YB9320			YBG205(H)			YPD201			YNG151C			YNG151			YNT251		
	Avance [mm]			Avance [mm]			Avance [mm]			Avance [mm]			Avance [mm]			Avance [mm]			Avance [mm]			Avance [mm]		
	0,1	0,3	0,6	0,1	0,3	0,6	0,1	0,3	0,6	0,1	0,3	0,6	0,1	0,3	0,6	0,1	0,2	0,4	0,1	0,2	0,4	0,1	0,2	0,4
																510	350	–	510	350	–	510	350	–
																430	270	–	430	270	–	430	270	–
																330	220	–	330	220	–	330	220	–
																320	200	–	320	200	–	320	200	–
																280	170	–	280	170	–	280	170	–
																400	240	–	400	240	–	400	240	–
																290	180	–	290	180	–	290	180	–
																240	170	–	240	170	–	240	170	–
																220	150	–	220	150	–	220	150	–
																340	220	–	340	220	–	340	220	–
																180	110	–	180	110	–	180	110	–
	360	290	200	360	290	200	360	290	200	320	250	160	360	290	200									
	180	150	110	180	150	110	190	155	110	170	150	110	190	155	110									
	240	190	140	240	190	140	250	210	150	230	190	140	250	210	150									
	190	150	110	190	150	110	200	165	120	180	150	110	200	165	120									
																430	365	280	430	365	280	430	365	280
																390	340	270	390	340	270	390	340	270
																360	300	220	360	300	220	360	300	220
																340	295	230	340	295	230	340	295	230
																310	260	190	310	260	190	310	260	190
																250	210	150	250	210	150	250	210	150
	80	65	45	65	45	–	55	35	–	55	–	–	–	65	45									
	75	60	40	60	40	–	50	30	–	50	–	–	–	60	40									
	70	60	40	60	40	–	50	30	–	50	–	–	–	60	40									
	65	55	35	55	35	–	45	25	–	45	–	–	–	55	35									
	65	55	35	55	35	–	45	25	–	45	–	–	–	55	35									
	110	100	60	100	60	–	80	60	–	70	–	–	–	100	60									
	90	80	40	80	40	–	60	40	–	50	–	–	–	80	40									

HC Metal duro con recubrimiento
HT Metal duro sin recubrimiento, componente principal (TiC) o (TiN), Cermet
HW Metal duro sin recubrimiento, componente principal (WC)
BL Nitruro de boro cristalino cúbico con bajo contenido en nitruro de boro
BH Nitruro de boro cristalino cúbico con alto contenido en nitruro de boro
CN Cerámica Si_3N_4
CM Cerámica mixta
HC_1 Cermet con recubrimiento
BC CBN con recubrimiento
CC Cerámica de corte con recubrimiento
CR Cerámica de corte, componente principal óxido de aluminio (Al_2O_3), reforzada
DP Diamante policristalino

Placa de torneado, negativa

Grupo de materiales		Composición/microestructura/tratamiento en caliente		Dureza Brinell HB	Grupo de arranque de virutas	Velocidad de corte v_c [m/min]								
						HW						BL		
						YD101			YD201			YCB112		
						Avance [mm]			Avance [mm]			Avance [mm]		
						0,05	0,2	0,35	0,1	0,2	0,3	0,1	0,2	0,3
P	Acero no aleado	aprox. 0,15 % C	recocido	125	1									
		aprox. 0,45 % C	recocido	190	2									
		aprox. 0,45 % C	bonificado	250	3									
		aprox. 0,75 % C	recocido	270	4									
		aprox. 0,75 % C	bonificado	300	5									
	Acero de baja aleación		recocido	180	6									
			bonificado	275	7									
			bonificado	300	8									
			bonificado	350	9									
	Acero de alta aleación y acero para herramientas de alta aleación		recocido	200	10									
			templado y revenido	325	11									
M	Acero inoxidable	ferrítica/martensítica	recocido	200	12									
		martensítica	bonificado	240	13									
		austenítica	templado	180	14									
		ferrítica austenítica		230	15									
K	Fundición gris	perlítica/ferrítica		180	16									
		perlítica (martensítica)		260	17									
	Fundiciones con grafito esferoidal	ferrítica		160	18									
		perlítica		250	19									
	Fundición maleable	ferrítica		130	20									
		perlítica		230	21									
N	Aleaciones de forja de aluminio	no templable		60	22	1750	1200	800	1750	1200	800			
		templable	templado	100	23	510	380	250	510	380	250			
	Aleaciones de fundición de aluminio	≤ 12 % Si, no templable		75	24	460	320	175	460	320	175			
		≤ 12 % Si, templable	templado	90	25	300	205	110	300	205	110			
		> 12 % Si, no templable		130	26	270	185	100	270	185	100			
	Cobre y aleaciones de cobre (bronce/latón)	Aleaciones para torno automático, PB > 1 %		110	27	610	410	205	610	410	205			
		CuZn, CuSnZn		90	28	310	250	195	310	250	195			
		CuSn, cobre sin plomo y cobre electrolítico		100	29	225	170	115	225	170	115			
S	Aleaciones resistentes al calor	a base de Fe	recocido	200	30									
			templado	280	31									
		a base de Ni o Co	recocido	250	32							180	160	140
			templado	350	33							160	140	120
			fundido	320	34							120	100	80
	Aleaciones de titanio	Titanio puro		R_m 400	35									
		Aleaciones alfa- + beta	templado	R_m 1050	36									
H	Acero templado		templado y revenido	55 HRC	37							220	170	130
			templado y revenido	60 HRC	38							200	160	120
	Fundición dura		fundido	400	39							200	150	100
	Función templada		templado y revenido	55 HRC	40							200	150	100
X	Materiales no metálicos	Termoplásticos			41									
		Duroplásticos			42									
		Plástico reforzado con fibra de vidrio PRFV			43									
		Plástico reforzado con fibra de carbono PRFC			44									
		Grafito			45									
		Madera			46									

Notas: Las condiciones de corte especificadas son valores orientativos, que se han determinado en condiciones ideales.
En función del caso de aplicación deben adaptarse individualmente.
Se proporcionan ejemplos de materiales para grupos de arranque de virutas en la página D11.

	Velocidad de corte v_c [m/min]																							
	BL									BC									BH			BL		
	YCB113			YCB121			YCB131			YCB113C			YCB121C			YCB131C			YCB215			YZB630		
	Avance [mm]			Avance [mm]			Avance [mm]			Avance [mm]			Avance [mm]			Avance [mm]			Avance [mm]			Avance [mm]		
	0,1	0,2	0,3	0,1	0,2	0,3	0,1	0,3	0,5	0,1	0,2	0,3	0,1	0,2	0,3	0,1	0,3	0,5	0,1	0,3	0,5	0,1	0,3	0,5
																			1500	980	400			
																			1250	800	320			
																			–	–	–			
																			300	200	100			
																			–	–	–			
																			300	200	100			
							160	140	120															
							140	120	100															
							120	100	80															
	240	180	140	220	170	130	160	120	100	240	180	140	220	170	130	160	120	100				220	170	130
	220	180	140	200	160	120	150	120	100	220	180	140	200	160	120	150	120	100				200	160	120
	250	150	100	200	150	100	180	120	100	250	150	100	200	150	100	180	120	100				200	150	100
	200	150	100	200	150	100	150	120	100	200	150	100	200	150	100	150	120	100				200	150	100

HC Metal duro con recubrimiento
HT Metal duro sin recubrimiento, componente principal (TiC) o (TiN), Cermet
HW Metal duro sin recubrimiento, componente principal (WC)
BL Nitruro de boro cristalino cúbico con bajo contenido en nitruro de boro
BH Nitruro de boro cristalino cúbico con alto contenido en nitruro de boro
CN Cerámica Si_3N_4
CM Cerámica mixta
HC_1 Cermet con recubrimiento
BC CBN con recubrimiento
CC Cerámica de corte con recubrimiento
CR Cerámica de corte, componente principal óxido de aluminio (Al_2O_3), reforzada
DP Diamante policristalino

Torneado general Condiciones de corte recomendadas

Placa de torneado, negativa

Grupo de materiales		Composición/microestructura/tratamiento en caliente		Dureza Brinell HB	Grupo de arranque de virutas	Velocidad de corte v_c [m/min]								
						BC			BH			CM		
						YZB630C			YZB233			CA1000		
						Avance [mm]			Avance [mm]			Avance [mm]		
						0,1	0,3	0,5	0,3	0,9	1,5	0,1	0,6	1,5
P	Acero no aleado	aprox. 0,15 % C	recocido	125	1									
		aprox. 0,45 % C	recocido	190	2									
		aprox. 0,45 % C	bonificado	250	3									
		aprox. 0,75 % C	recocido	270	4									
		aprox. 0,75 % C	bonificado	300	5									
	Acero de baja aleación		recocido	180	6									
			bonificado	275	7									
			bonificado	300	8									
			bonificado	350	9									
	Acero de alta aleación y acero para herramientas de alta aleación		recocido	200	10									
			templado y revenido	325	11									
M	Acero inoxidable	ferrítica/martensítica	recocido	200	12									
		martensítica	bonificado	240	13									
		austenítica	templado	180	14									
		ferrítica austenítica		230	15									
K	Fundición gris	perlítica/ferrítica		180	16				1500	950	400			
		perlítica (martensítica)		260	17				1250	780	320			
	Fundiciones con grafito esferoidal	ferrítica		160	18				–	–	–			
		perlítica		250	19				500	300	100			
	Fundición maleable	ferrítica		130	20				–	–	–			
		perlítica		230	21				500	300	100			
N	Aleaciones de forja de aluminio	no templable		60	22									
		templable	templado	100	23									
	Aleaciones de fundición de aluminio	≤ 12 % Si, no templable		75	24									
		≤ 12 % Si, templable	templado	90	25									
		> 12 % Si, no templable		130	26									
	Cobre y aleaciones de cobre (bronce/latón)	Aleaciones para torno automático, PB > 1 %		110	27									
		CuZn, CuSnZn		90	28									
		CuSn, cobre sin plomo y cobre electrolítico		100	29									
S	Aleaciones resistentes al calor	a base de Fe	recocido	200	30									
			templado	280	31									
		a base de Ni o Co	recocido	250	32									
			templado	350	33									
			fundido	320	34									
	Aleaciones de titanio	Titanio puro		R_m 400	35									
		Aleaciones alfa- + beta	templado	R_m 1050	36									
H	Acero templado		templado y revenido	55 HRC	37	220	170	130				180	150	120
			templado y revenido	60 HRC	38	200	160	120				140	120	80
	Fundición dura		fundido	400	39	200	150	100				80	60	40
	Función templada		templado y revenido	55 HRC	40	200	150	100				–	–	–
X	Materiales no metálicos	Termoplásticos			41									
		Duroplásticos			42									
		Plástico reforzado con fibra de vidrio PRFV			43									
		Plástico reforzado con fibra de carbono PRFC			44									
		Grafito			45									
		Madera			46									

Notas: Las condiciones de corte especificadas son valores orientativos, que se han determinado en condiciones ideales.
En función del caso de aplicación deben adaptarse individualmente.
Se proporcionan ejemplos de materiales para grupos de arranque de virutas en la página D11.

	Velocidad de corte v_c [m/min]																		
	CC			CN									CR						
	CM1000			CN1000			CS1000			CSX1000			CW1400			CW1800			
	Avance [mm]			Avance [mm]			Avance [mm]			Avance [mm]			Avance [mm]						
	0,1	0,6	1,5	0,1	0,6	1,5	0,1	0,6	1,5	0,1	0,6	1,5	0,1	0,6	1,5	0,1	0,6	1,5	
				800	700	600													
				750	625	500													
				600	530	450													
				500	420	350													
				800	700	600													
				700	600	500													
							–	–	–	–	–	–	–	–	–	–	–	–	
							–	–	–	–	–	–	–	–	–	–	–	–	
							450	400	350	450	400	350	400	350	300	400	350	300	
							300	250	200	300	250	200	300	250	200	300	250	200	
							250	180	150	250	180	150	180	160	140	180	160	140	
							–	–	–	–	–	–	–	–	–	–	–	–	
							–	–	–	–	–	–	–	–	–	–	–	–	
	200	160	140																
	150	130	100																
	–	–	–																
	–	–	–																

HC Metal duro con recubrimiento
HT Metal duro sin recubrimiento, componente principal (TiC) o (TiN), Cermet
HW Metal duro sin recubrimiento, componente principal (WC)
BL Nitruro de boro cristalino cúbico con bajo contenido en nitruro de boro
BH Nitruro de boro cristalino cúbico con alto contenido en nitruro de boro
CN Cerámica Si_3N_4
CM Cerámica mixta
HC_1 Cermet con recubrimiento
BC CBN con recubrimiento
CC Cerámica de corte con recubrimiento
CR Cerámica de corte, componente principal óxido de aluminio (Al_2O_3), reforzada
DP Diamante policristalino

Placa de torneado, positiva

Grupo de materiales		Composición/microestructura/tratamiento en caliente		Dureza Brinell HB	Grupo de arranque de virutas	Velocidad de corte v_c [m/min] HC (CVD) YBC103 Avance [mm] 0,1	0,2	0,4	YB6315 Avance [mm] 0,1	0,2	0,4	YBC152 Avance [mm] 0,1	0,2	0,4
P	Acero no aleado	aprox. 0,15 % C	recocido	125	1	460	400	280	450	390	270	450	390	270
		aprox. 0,45 % C	recocido	190	2	390	340	240	380	330	230	380	330	230
		aprox. 0,45 % C	bonificado	250	3	310	275	210	300	265	200	300	265	200
		aprox. 0,75 % C	recocido	270	4	300	265	200	290	255	190	290	255	190
		aprox. 0,75 % C	bonificado	300	5	260	235	180	250	225	170	250	225	170
	Acero de baja aleación		recocido	180	6	370	310	190	360	300	180	360	300	180
			bonificado	275	7	260	220	160	250	210	150	250	210	150
			bonificado	300	8	240	210	160	230	200	150	230	200	150
			bonificado	350	9	210	180	130	200	170	120	200	170	120
	Acero de alta aleación y acero para herramientas de alta aleación		recocido	200	10	330	285	200	320	275	190	320	275	190
			templado y revenido	325	11	170	160	140	160	150	130	160	150	130
M	Acero inoxidable	ferrítica/martensítica	recocido	200	12									
		martensítica	bonificado	240	13									
		austenítica	templado	180	14									
		ferrítica austenítica		230	15									
K	Fundición gris	perlítica/ferrítica		180	16									
		perlítica (martensítica)		260	17									
	Fundiciones con grafito esferoidal	ferrítica		160	18									
		perlítica		250	19									
	Fundición maleable	ferrítica		130	20									
		perlítica		230	21									
N	Aleaciones de forja de aluminio	no templable		60	22									
		templable	templado	100	23									
	Aleaciones de fundición de aluminio	≤ 12 % Si, no templable		75	24									
		≤ 12 % Si, templable	templado	90	25									
		> 12 % Si, no templable		130	26									
	Cobre y aleaciones de cobre (bronce/latón)	Aleaciones para torno automático, PB > 1 %		110	27									
		CuZn, CuSnZn		90	28									
		CuSn, cobre sin plomo y cobre electrolítico		100	29									
S	Aleaciones resistentes al calor	a base de Fe	recocido	200	30									
			templado	280	31									
		a base de Ni o Co	recocido	250	32									
			templado	350	33									
			fundido	320	34									
	Aleaciones de titanio	Titanio puro		R_m 400	35									
		Aleaciones alfa- + beta	templado	R_m 1050	36									
H	Acero templado		templado y revenido	55 HRC	37									
			templado y revenido	60 HRC	38									
	Fundición dura		fundido	400	39									
	Función templada		templado y revenido	55 HRC	40									
X	Materiales no metálicos	Termoplásticos			41									
		Duroplásticos			42									
		Plástico reforzado con fibra de vidrio PRFV			43									
		Plástico reforzado con fibra de carbono PRFC			44									
		Grafito			45									
		Madera			46									

Notas: Las condiciones de corte especificadas son valores orientativos, que se han determinado en condiciones ideales.
En función del caso de aplicación deben adaptarse individualmente.
Se proporcionan ejemplos de materiales para grupos de arranque de virutas en la página D11.

	Velocidad de corte v_c [m/min]																							
	HC (CVD)																							
	YBC203			YBC252			YBC352			YBM153			YBM253			YBD102			YB7315			YBD152		
	Avance [mm]			Avance [mm]			Avance [mm]			Avance [mm]			Avance [mm]			Avance [mm]			Avance [mm]			Avance [mm]		
	0,1	0,3	0,6	0,1	0,3	0,6	0,2	0,4	0,6	0,1	0,2	0,4	0,1	0,2	0,4	0,1	0,2	0,4	0,1	0,2	0,4	0,1	0,2	0,4
	430	350	230	430	350	230	390	310	230															
	360	295	190	360	295	190	315	250	190															
	280	235	160	280	235	160	230	195	160															
	270	225	150	270	225	150	220	185	150															
	235	195	130	235	195	130	185	155	120															
	340	270	170	340	270	170	290	225	150															
	235	195	140	235	195	140	170	150	130															
	220	180	140	220	180	140	150	140	130															
	190	155	110	190	155	110	130	110	90															
	280	230	170	280	230	170	180	160	140															
	130	115	100	130	115	100	–	–	–															
										360	340	260	330	300	230									
										180	170	140	150	130	95									
										240	220	170	195	170	115									
										190	175	140	160	140	100									
																480	345	200	540	370	200	490	340	190
																220	180	135	300	220	135	250	190	130
																270	210	130	300	230	145	260	200	125
																200	150	95	230	180	110	190	140	90
																275	240	180	310	260	190	265	230	170
																190	145	85	230	170	100	190	140	90

HC Metal duro con recubrimiento
HT Metal duro sin recubrimiento, componente principal (TiC) o (TiN), Cermet
HW Metal duro sin recubrimiento, componente principal (WC)
BL Nitruro de boro cristalino cúbico con bajo contenido en nitruro de boro
BH Nitruro de boro cristalino cúbico con alto contenido en nitruro de boro
CN Cerámica Si_3N_4
CM Cerámica mixta
HC_1 Cermet con recubrimiento
BC CBN con recubrimiento
CC Cerámica de corte con recubrimiento
CR Cerámica de corte, componente principal óxido de aluminio (Al_2O_3), reforzada
DP Diamante policristalino

Placa de torneado, positiva

Grupo de materiales		Composición/microestructura/tratamiento en caliente		Dureza Brinell HB	Grupo de arranque de virutas	Velocidad de corte v_c [m/min]									
						HC (CVD)			HC (PVD)						
						YBD152C			YBG101			YBG102			
						Avance [mm]			Avance [mm]			Avance [mm]			
						0,1	0,2	0,4	0,1	0,2	0,4	0,1	0,2	0,4	
P	Acero no aleado	aprox. 0,15 % C	recocido	125	1										
		aprox. 0,45 % C	recocido	190	2										
		aprox. 0,45 % C	bonificado	250	3										
		aprox. 0,75 % C	recocido	270	4										
		aprox. 0,75 % C	bonificado	300	5										
	Acero de baja aleación		recocido	180	6										
			bonificado	275	7										
			bonificado	300	8										
			bonificado	350	9										
	Acero de alta aleación y acero para herramientas de alta aleación		recocido	200	10										
			templado y revenido	325	11										
M	Acero inoxidable	ferrítica/martensítica	recocido	200	12							305	245	205	
		martensítica	bonificado	240	13							150	125	100	
		austenítica	templado	180	14							200	165	145	
		ferrítica austenítica		230	15							160	130	115	
K	Fundición gris	perlítica/ferrítica		180	16	520	360	200							
		perlítica (martensítica)		260	17	280	210	135							
	Fundiciones con grafito esferoidal	ferrítica		160	18	280	220	135							
		perlítica		250	19	210	160	100							
	Fundición maleable	ferrítica		130	20	280	245	180							
		perlítica		230	21	210	160	100							
N	Aleaciones de forja de aluminio	no templable		60	22				1800	880	–	1800	880	–	
		templable	templado	100	23				540	380	–	540	380	–	
	Aleaciones de fundición de aluminio	≤ 12 % Si, no templable		75	24				500	270	–	500	270	–	
		≤ 12 % Si, templable	templado	90	25				320	170	–	320	170	–	
		> 12 % Si, no templable		130	26				290	150	–	290	150	–	
	Cobre y aleaciones de cobre (bronce/latón)	Aleaciones para torno automático, PB > 1 %		110	27				660	320	–	660	320	–	
		CuZn, CuSnZn		90	28				330	300	–	330	300	–	
		CuSn, cobre sin plomo y cobre electrolítico		100	29				220	175	–	220	175	–	
S	Aleaciones resistentes al calor	a base de Fe	recocido	200	30							60	45	–	
			templado	280	31							55	40	–	
		a base de Ni o Co	recocido	250	32							55	40	–	
			templado	350	33							50	35	–	
			fundido	320	34							50	35	–	
	Aleaciones de titanio	Titanio puro		R_m 400	35							95	60	–	
		Aleaciones alfa- + beta	templado	R_m 1050	36							75	40	–	
H	Acero templado		templado y revenido	55 HRC	37										
			templado y revenido	60 HRC	38										
	Fundición dura		fundido	400	39										
	Función templada		templado y revenido	55 HRC	40										
X	Materiales no metálicos	Termoplásticos			41										
		Duroplásticos			42										
		Plástico reforzado con fibra de vidrio PRFV			43										
		Plástico reforzado con fibra de carbono PRFC			44										
		Grafito			45										
		Madera			46										

Notas: Las condiciones de corte especificadas son valores orientativos, que se han determinado en condiciones ideales.
En función del caso de aplicación deben adaptarse individualmente.
Se proporcionan ejemplos de materiales para grupos de arranque de virutas en la página D11.

	Velocidad de corte v_c [m/min]																							
	HC (PVD)															HC_1			HT					
	YBS103			YBG105			YB9320			YBG205(H)			YPD201			YNG151C			YNG151			YNT251		
	Avance [mm]			Avance [mm]			Avance [mm]			Avance [mm]			Avance [mm]			Avance [mm]			Avance [mm]			Avance [mm]		
	0,1	0,2	0,4	0,1	0,2	0,4	0,1	0,2	0,4	0,1	0,2	0,4	0,1	0,3	0,6	0,1	0,2	0,4	0,1	0,2	0,4	0,1	0,2	0,4
																470	320	–	470	320	–	470	320	–
																400	250	–	400	250	–	400	250	–
																300	200	–	300	200	–	300	200	–
																290	180	–	290	180	–	290	180	–
																245	150	–	245	150	–	245	150	–
																370	220	–	370	220	–	370	220	–
																255	160	–	255	160	–	255	160	–
																200	140	–	200	140	–	200	140	–
																185	130	–	185	130	–	185	130	–
																285	180	–	285	180	–	285	180	–
																150	90	–	150	90	–	150	90	–
	305	245	205	305	245	205	305	245	206	270	205	165	360	290	200									
	150	125	100	150	125	100	160	130	110	145	125	100	190	155	110									
	200	165	145	200	165	145	210	180	155	195	165	145	250	210	150									
	160	130	115	160	130	115	170	140	120	155	130	115	200	165	120									
																390	330	255	390	330	255	390	330	255
																355	310	245	355	310	245	355	310	245
																330	270	200	330	270	200	330	270	200
																310	270	210	310	270	210	310	270	210
																260	220	160	260	220	160	260	220	160
																210	170	120	210	170	120	210	170	120
	70	50	–	60	45	–	50	35	–	50	–	–	–	50	35									
	60	45	–	55	40	–	45	30	–	45	–	–	–	45	30									
	60	45	–	55	40	–	45	30	–	45	–	–	–	45	30									
	66	40	–	50	35	–	40	–	–	40	–	–	–	40	–									
	66	40	–	50	35	–	40	–	–	40	–	–	–	40	–									
	100	65	–	95	60	–	75	60	–	70	–	–	–	75	60									
	75	50	–	75	40	–	55	40	–	45	–	–	–	55	40									

HC Metal duro con recubrimiento
HT Metal duro sin recubrimiento, componente principal (TiC) o (TiN), Cermet
HW Metal duro sin recubrimiento, componente principal (WC)
BL Nitruro de boro cristalino cúbico con bajo contenido en nitruro de boro
BH Nitruro de boro cristalino cúbico con alto contenido en nitruro de boro
CN Cerámica Si_3N_4
CM Cerámica mixta
HC_1 Cermet con recubrimiento
BC CBN con recubrimiento
CC Cerámica de corte con recubrimiento
CR Cerámica de corte, componente principal óxido de aluminio (Al_2O_3), reforzada
DP Diamante policristalino

Placa de torneado, positiva

Grupo de materiales		Composición/microestructura/tratamiento en caliente		Dureza Brinell HB	Grupo de arranque de virutas	Velocidad de corte v_c [m/min]								
						HW						BL		
						YD101			YD201			YCB112		
						Avance [mm]			Avance [mm]			Avance [mm]		
						0,1	0,2	0,3	0,1	0,2	0,3	0,1	0,2	0,3
P	Acero no aleado	aprox. 0,15 % C	recocido	125	1									
		aprox. 0,45 % C	recocido	190	2									
		aprox. 0,45 % C	bonificado	250	3									
		aprox. 0,75 % C	recocido	270	4									
		aprox. 0,75 % C	bonificado	300	5									
	Acero de baja aleación		recocido	180	6									
			bonificado	275	7									
			bonificado	300	8									
			bonificado	350	9									
	Acero de alta aleación y acero para herramientas de alta aleación		recocido	200	10									
			templado y revenido	325	11									
M	Acero inoxidable	ferrítica/martensítica	recocido	200	12									
		martensítica	bonificado	240	13									
		austenítica	templado	180	14									
		ferrítica austenítica		230	15									
K	Fundición gris	perlítica/ferrítica		180	16									
		perlítica (martensítica)		260	17									
	Fundiciones con grafito esferoidal	ferrítica		160	18									
		perlítica		250	19									
	Fundición maleable	ferrítica		130	20									
		perlítica		230	21									
N	Aleaciones de forja de aluminio	no templable		60	22	1550	1050	700	1550	1050	700			
		templable	templado	100	23	450	320	200	450	320	200			
	Aleaciones de fundición de aluminio	≤ 12 % Si, no templable		75	24	400	270	150	400	270	150			
		≤ 12 % Si, templable	templado	90	25	250	170	95	250	170	95			
		> 12 % Si, no templable		130	26	230	150	85	230	150	85			
	Cobre y aleaciones de cobre (bronce/latón)	Aleaciones para torno automático, PB > 1 %		110	27	550	370	170	550	370	170			
		CuZn, CuSnZn		90	28	260	210	160	260	210	160			
		CuSn, cobre sin plomo y cobre electrolítico		100	29	190	145	95	190	145	95			
S	Aleaciones resistentes al calor	a base de Fe	recocido	200	30	55	30	–	55	30	–	–	–	–
			templado	280	31	55	25	–	55	25	–	–	–	–
		a base de Ni o Co	recocido	250	32	45	25	–	45	25	–	180	160	140
			templado	350	33	35	20	–	35	20	–	160	140	120
			fundido	320	34	40	20	–	40	20	–	120	100	80
	Aleaciones de titanio	Titanio puro		R_m 400	35	60	40	–	60	40	–	–	–	–
		Aleaciones alfa- + beta	templado	R_m 1050	36	30	–	–	30	–	–	–	–	–
H	Acero templado		templado y revenido	55 HRC	37							220	170	130
			templado y revenido	60 HRC	38							200	160	120
	Fundición dura		fundido	400	39							200	150	100
	Función templada		templado y revenido	55 HRC	40							200	150	100
X	Materiales no metálicos	Termoplásticos			41									
		Duroplásticos			42									
		Plástico reforzado con fibra de vidrio PRFV			43									
		Plástico reforzado con fibra de carbono PRFC			44									
		Grafito			45									
		Madera			46									

Notas: Las condiciones de corte especificadas son valores orientativos, que se han determinado en condiciones ideales.
En función del caso de aplicación deben adaptarse individualmente.
Se proporcionan ejemplos de materiales para grupos de arranque de virutas en la página D11.

Velocidad de corte v_c [m/min]																							
BL									BC									BH			DP		
YCB113			YCB121			YCB131			YCB113C			YCB121C			YCB131C			YCB215			YCD421		
Avance [mm]			Avance [mm]			Avance [mm]			Avance [mm]			Avance [mm]			Avance [mm]			Avance [mm]					
0,1	0,2	0,3	0,1	0,2	0,3	0,1	0,2	0,3	0,1	0,2	0,3	0,1	0,2	0,3	0,1	0,2	0,3	0,1	0,2	0,3	0,05	0,2	0,4
																		1500	980	400			
																		1250	800	320			
																		–	–	–			
																		300	200	100			
																		–	–	–			
																		300	200	100			
																					2500	2000	250
																					2500	2000	250
																					2500	2000	250
																					2500	2000	250
																					1000	800	100
																					650	530	70
																					650	530	70
																					400	330	40
						–	–	–															
						–	–	–															
						160	140	120															
						140	120	100															
						120	100	80															
						–	–	–															
						–	–	–															
240	180	140	220	170	130	160	120	100	240	180	140	220	170	130	160	120	100						
220	180	140	200	160	120	150	120	100	220	180	140	200	160	120	150	120	100						
250	150	100	200	150	100	180	120	100	250	150	100	200	150	100	180	120	100						
200	150	100	200	150	100	150	120	100	200	150	100	200	150	100	150	120	100						

HC Metal duro con recubrimiento
HT Metal duro sin recubrimiento, componente principal (TiC) o (TiN), Cermet
HW Metal duro sin recubrimiento, componente principal (WC)
BL Nitruro de boro cristalino cúbico con bajo contenido en nitruro de boro
BH Nitruro de boro cristalino cúbico con alto contenido en nitruro de boro
CN Cerámica Si_3N_4
CM Cerámica mixta
HC_1 Cermet con recubrimiento
BC CBN con recubrimiento
CC Cerámica de corte con recubrimiento
CR Cerámica de corte, componente principal óxido de aluminio (Al_2O_3), reforzada
DP Diamante policristalino

miniTURN

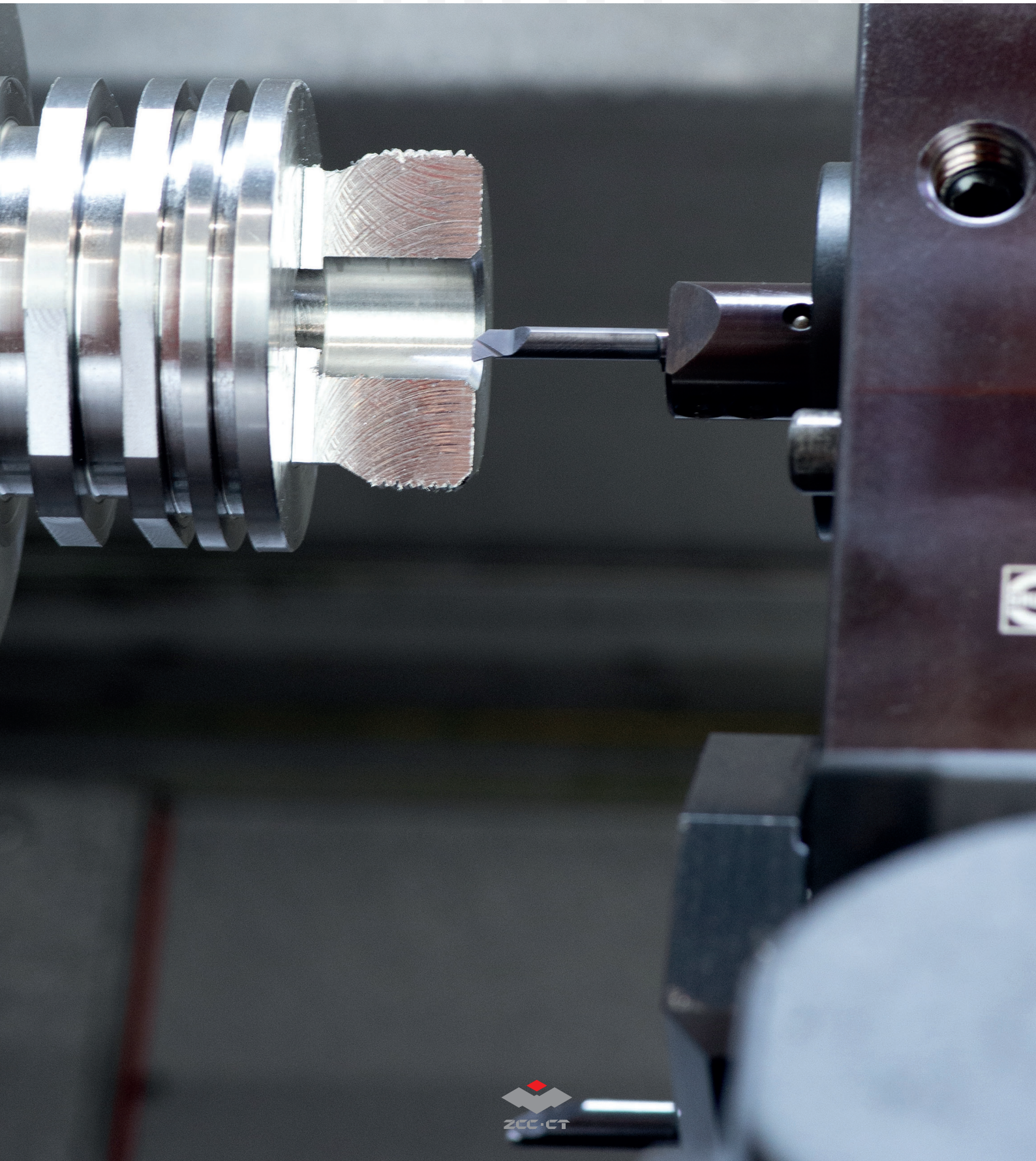

miniTURN

Vista general de productos	**A430**
Vista general de los tipos	**A431**
Código de sistema - Plaquitas de corte (T1–T4, C1, B1)	**A432**
Mandrinar y copiar	**A433-A437**
Mandrinar y biselar 45°	**A438**
Rotación inversa	**A439**
Código de sistema - Plaquitas de corte (G1–G2, F1–F3)	**A440**
Ranurado y mecanizado transversal	**A441-A444**
Ranurado axial	**A445-A447**
Código de sistema - Plaquitas de corte (P1–P4)	**A448**
Torneado de roscas	**A449-A453**
Código de sistema – Portaherramientas	**A454**
Portaherramientas	**A455-A460**
Condiciones de corte recomendadas	**A462-A463**
Herramientas especiales	**A461**

Plaquitas de corte

Serie	Plaquita de corte	Aplicación		Página
T1		Mandrinado Copiado		A433
T2				A435
T3				A436
T4				A437
C1		Mandrinado Achaflanado		A438
B1		Torneado a la contra		A439
G1		Ranurado Ranurado torneado		A441
G2				A444
F1		Ranurado axial		A445
F2				A446
F3				A447
P1		Roscado		A449
P2				A450
P3				A451
P4				A452

miniTURN

Tipo	ISO	Microestructura	Descripción del tipo
YPG202	P10 - P30 M10 - M25		Tipo de metal duro P10–P30/M10–M25 con recubrimiento PVD para el acabado hasta el mecanizado medio de aceros inoxidables y acero. Muy buena resistencia al desgaste en un amplio ámbito de aplicación.

Plaquitas de corte (T1–T4, C1, B1)

T1	6	60	21	020	L/R	YPG202
1	2	3	4	5	6	7

Serie	Diametro del mango D (h6) [mm]	Diámetro mín. del orificio D_{min} [mm]
1	2	3
Longitud efectiva L_1 [mm]	Radio R [µm]	Modelo
4	5	6
Tipo		
7		

Mandrinar y copiar

T1

– Lado frontal 8°
– Ángulo de incidencia 22°

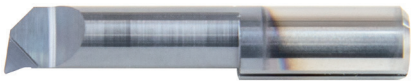

Modelo a la derecha

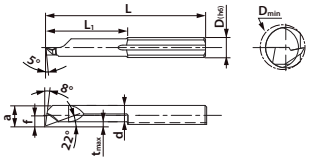

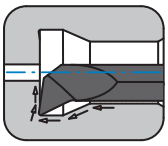

Artículo	✻	Dimensiones [mm]									YPG202
		D (h6)	D_{min}	L_1	L	R	t_{max}	a	f	d	
T1.4.10.04.008L		4	1	4	20	0,08	0,1	0,9	0,45	0,7	○
T1.4.10.04.008R		4	1	4	20	0,08	0,1	0,9	0,45	0,7	●
T1.4.10.06.008L		4	1	6	22	0,08	0,1	0,9	0,45	0,7	○
T1.4.10.06.008R		4	1	6	22	0,08	0,1	0,9	0,45	0,7	●
T1.4.10.08.008L		4	1	8	24	0,08	0,1	0,9	0,45	0,7	○
T1.4.10.08.008R		4	1	8	24	0,08	0,1	0,9	0,45	0,7	●
T1.4.20.06.010L		4	2	6	22	0,1	0,2	1,7	0,85	1,4	○
T1.4.20.06.010R		4	2	6	22	0,1	0,2	1,7	0,85	1,4	●
T1.4.20.11.005R		4	2	11	27	0,05	0,2	1,7	0,85	1,4	○
T1.4.20.11.010L		4	2	11	27	0,1	0,2	1,7	0,85	1,4	●
T1.4.20.11.010R		4	2	11	27	0,1	0,2	1,7	0,85	1,4	●
T1.4.30.11.015L		4	3	11	27	0,15	0,25	2,75	1,375	2,4	○
T1.4.30.11.015R		4	3	11	27	0,15	0,25	2,75	1,375	2,4	●
T1.4.30.16.005R		4	3	16	32	0,05	0,25	2,75	1,375	2,4	○
T1.4.30.16.015L		4	3	16	32	0,15	0,25	2,75	1,375	2,4	○
T1.4.30.16.015R		4	3	16	32	0,15	0,25	2,75	1,375	2,4	●
T1.4.30.21.015L		4	3	21	37	0,15	0,25	2,75	1,375	2,4	○
T1.4.30.21.015R		4	3	21	37	0,15	0,25	2,75	1,375	2,4	●
T1.4.40.11.005L		4	4	11	27	0,05	0,3	3,7	1,85	3,3	○
T1.4.40.11.005R		4	4	11	27	0,05	0,3	3,7	1,85	3,3	○
T1.4.40.11.020L		4	4	11	27	0,2	0,3	3,7	1,85	3,3	○
T1.4.40.11.020R		4	4	11	27	0,2	0,3	3,7	1,85	3,3	●
T1.4.40.16.005L		4	4	16	32	0,05	0,3	3,7	1,85	3,3	○
T1.4.40.16.005R		4	4	16	32	0,05	0,3	3,7	1,85	3,3	●
T1.4.40.16.020L		4	4	16	32	0,2	0,3	3,7	1,85	3,3	○
T1.4.40.16.020R		4	4	16	32	0,2	0,3	3,7	1,85	3,3	●
T1.4.40.21.005L		4	4	21	37	0,05	0,3	3,7	1,85	3,3	○
T1.4.40.21.005R		4	4	21	37	0,05	0,3	3,7	1,85	3,3	●
T1.4.40.21.020L		4	4	21	37	0,2	0,3	3,7	1,85	3,3	●
T1.4.40.21.020R		4	4	21	37	0,2	0,3	3,7	1,85	3,3	●
T1.4.40.26.020R		4	4	26	37	0,2	0,3	3,7	1,85	3,3	●
T1.5.50.11.020L		5	5	11	27	0,2	0,5	4,6	2,3	4	○
T1.5.50.11.020R		5	5	11	27	0,2	0,5	4,6	2,3	4	●
T1.5.50.16.020L		5	5	16	32	0,2	0,5	4,6	2,3	4	○
T1.5.50.16.020R		5	5	16	32	0,2	0,5	4,6	2,3	4	●
T1.5.50.21.005R		5	5	21	37	0,05	0,5	4,6	2,3	4	○
T1.5.50.21.020L		5	5	21	37	0.2	0,5	4,6	2,3	4	●
T1.5.50.21.020R		5	5	21	37	0.2	0,5	4,6	2,3	4	●
T1.5.50.26.020R		5	5	26	37	0,2	0,5	4,6	2,3	4	●

● Desde el almacén ○ Bajo pedido

✻ Con refrigeración interior

Código de sistema A432 | Portaherramientas A454 | Parametros A462 | Herramientas especiales A461

Mandrinar y copiar

T1

– Lado frontal 8°
– Ángulo de incidencia 22°

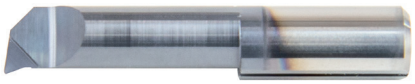

Modelo a la derecha

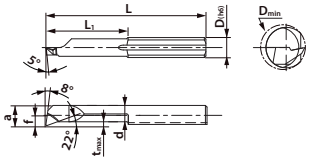

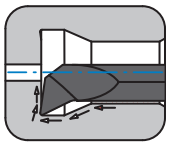

Artículo	✻	Dimensiones [mm]									YPG202
		D (h6)	D_{min}	L_1	L	R	t_{max}	a	f	d	
T1.5.50.31.020L		5	5	31	47	0,2	0,5	4,6	2,3	4	○
T1.5.50.31.020R		5	5	31	47	0,2	0,5	4,6	2,3	4	●
T1.6.60.16.015L		6	6	16	32	0,15	0,5	5,6	2,8	5	○
T1.6.60.16.020L		6	6	16	32	0,2	0,5	5,6	2,8	5	○
T1.6.60.16.020R		6	6	16	32	0,2	0,5	5,6	2,8	5	●
T1.6.60.21.015L		6	6	21	37	0,15	0,5	5,6	2,8	5	○
T1.6.60.21.020L		6	6	21	37	0,2	0,5	5,6	2,8	5	○
T1.6.60.21.020R		6	6	21	37	0,2	0,5	5,6	2,8	5	●
T1.6.60.26.020L		6	6	26	42	0,2	0,5	5,6	2,8	5	●
T1.6.60.26.020R		6	6	26	42	0,2	0,5	5,6	2,8	5	●
T1.6.60.36.020L		6	6	36	52	0,2	0,5	5,6	2,8	5	●
T1.6.60.36.020R		6	6	36	52	0,2	0,5	5,6	2,8	5	●
T1.7.68.21.020L		7	6,8	21	37	0,2	0,5	6,3	3,15	5,7	○
T1.7.68.21.020R		7	6,8	21	37	0,2	0,5	6,3	3,15	5,7	●
T1.7.68.26.020L		7	6,8	26	42	0,2	0,5	6,3	3,15	5,7	○
T1.7.68.26.020R		7	6,8	26	42	0,2	0,5	6,3	3,15	5,7	●
T1.7.68.31.020L		7	6,8	31	47	0,2	0,5	6,3	3,15	5,7	○
T1.7.68.31.020R		7	6,8	31	47	0,2	0,5	6,3	3,15	5,7	●
T1.7.68.41.020L		7	6,8	41	57	0,2	0,5	6,3	3,15	5,7	○
T1.7.68.41.020R		7	6,8	41	57	0,2	0,5	6,3	3,15	5,7	●

● Desde el almacén ○ Bajo pedido
✻ Con refrigeración interior

Código de sistema A432 | Portaherramientas A454 | Parametros A462 | Herramientas especiales A461

Mandrinar y copiar

T2

– Lado frontal 0°
– Ángulo de incidencia 22°

Modelo a la derecha

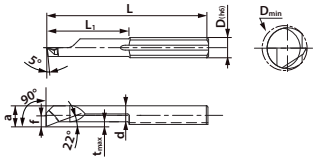

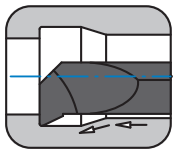

Artículo	✻	Dimensiones [mm]									YPG202
		D (h6)	D_{min}	L_1	L	R	t_{max}	a	f	d	
T2.4.30.11.015R		4	3	11	27	0,15	0,4	2,5	1,25	2	○
T2.4.30.16.015R		4	3	11	27	0,15	0,4	2,5	1,25	2	○
T2.4.40.11.015L		4	4	11	27	0,15	0,5	3,5	1,75	2,9	○
T2.4.40.11.015R		4	4	11	27	0,15	0,5	3,5	1,75	2,9	●
T2.4.40.16.015R		4	4	16	32	0,15	0,5	3,5	1,75	2,9	●
T2.5.50.11.015L		5	5	11	27	0,15	0,7	4,4	2,2	3,6	○
T2.5.50.11.015R		5	5	11	27	0,15	0,7	4,4	2,2	3,6	○
T2.5.50.16.015L		5	5	16	32	0,15	0,7	4,4	2,2	3,6	○
T2.5.50.16.015R		5	5	16	32	0,15	0,7	4,4	2,2	3,6	●
T2.5.50.21.015L		5	5	21	37	0,15	0,7	4,4	2,2	3,6	○
T2.5.50.21.015R		5	5	21	37	0,15	0,7	4,4	2,2	3,6	●
T2.6.60.16.015L		6	6	16	32	0,15	0,9	5,4	2,7	4,4	○
T2.6.60.16.015R		6	6	16	32	0,15	0,9	5,4	2,7	4,4	○
T2.6.60.21.015L		6	6	21	37	0,15	0,9	5,4	2,7	4,4	○
T2.6.60.21.015R		6	6	21	37	0,15	0,9	5,4	2,7	4,4	●

● Desde el almacén ○ Bajo pedido

✻ Con refrigeración interior

Código de sistema A432 | Portaherramientas A454 | Parametros A462 | Herramientas especiales A461

Mandrinar y copiar

T3

– Lado frontal 8°
– Ángulo de incidencia 47°

Modelo a la derecha

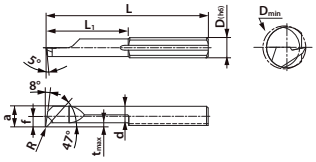

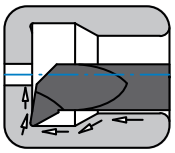

Artículo	✻	Dimensiones [mm]									YPG202
		D (h6)	D_{min}	L_1	L	R	t_{max}	a	f	d	
T3.4.22.11.010L		4	2,2	11	27	0,1	0,4	1,95	0,975	1,45	○
T3.4.22.11.010R		4	2,2	11	27	0,1	0,4	1,95	0,975	1,45	●
T3.4.27.16.010L		4	2,7	16	32	0,1	0,5	2,45	1,225	1,85	○
T3.4.27.16.010R		4	2,7	16	32	0,1	0,5	2,45	1,225	1,85	●
T3.4.32.16.010L		4	3,2	16	32	0,1	0,6	2,95	1,475	2,25	○
T3.4.32.16.010R		4	3,2	16	32	0,1	0,6	2,95	1,475	2,25	●
T3.4.40.11.015L		4	4	11	27	0,15	0,8	3,5	1,75	2,6	○
T3.4.40.11.015R		4	4	11	27	0,15	0,8	3,5	1,75	2,6	○
T3.4.40.16.015L		4	4	16	32	0,15	0,8	3,5	1,75	2,6	○
T3.4.40.16.015R		4	4	16	32	0,15	0,8	3,5	1,75	2,6	○
T3.4.40.21.015L		4	4	21	37	0,15	0,8	3,5	1,75	2,6	○
T3.4.40.21.015R		4	4	21	37	0,15	0,8	3,5	1,75	2,6	●
T3.5.50.16.015L		5	5	16	27	0,15	1	4,4	2,2	3,3	○
T3.5.50.16.015R		5	5	16	27	0,15	1	4,4	2,2	3,3	●
T3.5.50.26.015L		5	5	26	42	0,15	1	4,4	2,2	3,3	○
T3.5.50.26.015R		5	5	26	42	0,15	1	4,4	2,2	3,3	●
T3.6.60.21.015L		6	6	21	37	0,15	1,8	5,3	2,65	3,4	○
T3.6.60.21.015R		6	6	21	37	0,15	1,8	5,3	2,65	3,4	●
T3.6.60.31.015L		6	6	31	47	0,15	1,8	5,3	2,65	3,4	○
T3.6.60.31.015R		6	6	31	47	0,15	1,8	5,3	2,65	3,4	●

● Desde el almacén ○ Bajo pedido
✻ Con refrigeración interior

Código de sistema A432 | Portaherramientas A454 | Parametros A462 | Herramientas especiales A461

Mandrinar y copiar

T4

– Lado frontal 20°
– Ángulo de incidencia 25°

Modelo a la derecha

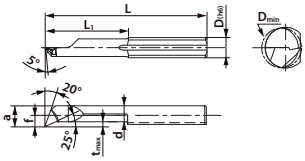

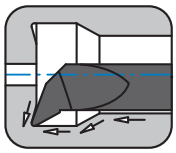

Artículo	✻	Dimensiones [mm]									YPG202
		D (h6)	D_{min}	L_1	L	R	t_{max}	a	f	d	
T4.4.27.06.010L		4	2,7	6	22	0,1	0,3	2,45	1,225	2,05	○
T4.4.27.06.010R		4	2,7	6	22	0,1	0,3	2,45	1,225	2,05	●
T4.4.27.11.010L		4	2,7	11	27	0,1	0,3	2,45	1,225	2,05	○
T4.4.27.11.010R		4	2,7	11	27	0,1	0,3	2,45	1,225	2,05	○
T4.4.27.16.010L		4	2,7	16	32	0,1	0,3	2,45	1,225	2,05	○
T4.4.27.16.010R		4	2,7	16	32	0,1	0,3	2,45	1,225	2,05	●
T4.4.40.11.015L		4	4	11	27	0,15	0,8	3,5	1,75	2,6	○
T4.4.40.11.015R		4	4	11	27	0,15	0,8	3,5	1,75	2,6	○
T4.4.40.16.015L		4	4	16	32	0,15	0,8	3,5	1,75	2,6	○
T4.4.40.16.015R		4	4	16	32	0,15	0,8	3,5	1,75	2,6	●
T4.4.40.21.015L		4	4	21	37	0,15	0,8	3,5	1,75	2,6	○
T4.4.40.21.015R		4	4	21	37	0,15	0,8	3,5	1,75	2,6	○
T4.5.50.11.020L		5	5	11	27	0,2	1	4,4	2,2	3,3	○
T4.5.50.11.020R		5	5	11	27	0,2	1	4,4	2,2	3,3	●
T4.5.50.26.020L		5	5	26	42	0,2	1	4,4	2,2	3,3	○
T4.5.50.26.020R		5	5	26	42	0,2	1	4,4	2,2	3,3	○
T4.6.60.21.020L		6	6	21	37	0,2	1,8	5,3	2,65	3,4	○
T4.6.60.21.020R		6	6	21	37	0,2	1,8	5,3	2,65	3,4	●
T4.6.60.31.020L		6	6	31	47	0,2	1,8	5,3	2,65	3,4	○
T4.6.60.31.020R		6	6	31	47	0,2	1,8	5,3	2,65	3,4	●

● Desde el almacén ○ Bajo pedido
✻ Con refrigeración interior

Código de sistema A432 | Portaherramientas A454 | Parametros A462 | Herramientas especiales A461

Mandrinar y biselar

C1

Modelo a la derecha

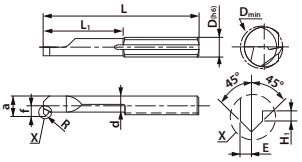

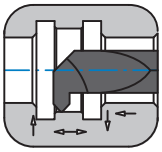

Artículo	✻	Dimensiones [mm]											YPG202
		D (h6)	D_{min}	L_1	L	R	t_{max}	a	f	d	E	H_1	
C1.4.40.16.005L		4	4	16	32	0,5	0,8	3,7	1,85	2,8	0,4	0,23	○
C1.4.40.16.005R		4	4	16	32	0,5	0,8	3,7	1,85	2,8	0,4	0,23	●
C1.5.50.21.010L		5	5	21	37	0,1	1,2	4,4	2,2	3,1	0,7	0,5	○
C1.5.50.21.010R		5	5	21	37	0,1	1,2	4,4	2,2	3,1	0,7	0,5	●
C1.6.60.26.015L		6	6	26	42	0,15	1,4	5,3	2,65	3,8	0,7	0,5	○
C1.6.60.26.015R		6	6	26	42	0,15	1,4	5,3	2,65	3,8	0,7	0,5	●
C1.7.68.41.020L		7	6,8	41	57	0,2	1,8	6,3	3,15	4,4	1	0,7	○
C1.7.68.41.020R		7	6,8	41	57	0,2	1,8	6,3	3,15	4,4	1	0,7	○

● Desde el almacén ○ Bajo pedido

✻ Con refrigeración interior

Código de sistema A432 | Portaherramientas A454 | Parametros A462 | Herramientas especiales A461

Rotación inversa

B1

Modelo a la derecha

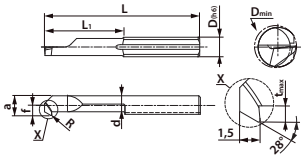

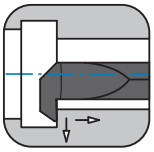

Artículo	✻	Dimensiones [mm]									YPG202
		D (h6)	D_{min}	L_1	L	R	t_{max}	a	f	d	
B1.4.30.16.005L		4	3	16	32	0,05	0,5	2,6	1,3	2	○
B1.4.30.16.005R		4	3	16	32	0,05	0,5	2,6	1,3	2	●
B1.4.40.21.010L		4	4	21	37	0,1	0,8	3,5	1,75	2,6	○
B1.4.40.21.010R		4	4	21	37	0,1	0,8	3,5	1,75	2,6	○
B1.5.50.31.015L		5	5	31	47	0,15	1	4,4	2,2	3,3	○
B1.5.50.31.015R		5	5	31	47	0,15	1	4,4	2,2	3,3	●
B1.6.60.31.015L		6	6	31	47	0,15	1,8	5,3	2,65	3,4	○
B1.6.60.31.015R		6	6	31	47	0,15	1,8	5,3	2,65	3,4	●
B1.7.70.31.015L		7	7	31	47	0,15	2,5	6,3	3,15	3,7	○
B1.7.70.31.015R		7	7	31	47	0,15	2,5	6,3	3,15	3,7	●

● Desde el almacén ○ Bajo pedido

✻ Con refrigeración interior

Código de sistema A432 | Portaherramientas A454 | Parametros A462 | Herramientas especiales A461

Plaquitas de corte (G1–G2, F1–F3)

G1	6	60	21	20	L/R	YPG202
1	2	3	4	5	6	7

Serie	Diametro del mango D (h6) [mm]	Diámetro mín. del orificio D_{min} [mm]
1	2	3
Longitud efectiva L_1 [mm]	Anchura de perforación [in 0,1 mm]	Modelo
4	5	6
Tipo		
7		

Ranurado y mecanizado transversal

G1

Modelo a la derecha

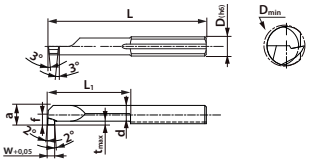

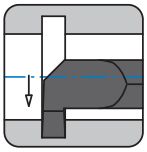

Artículo	✻	Dimensiones [mm]									YPG202
		D (h6)	D_{min}	L_1	L	w+0,06	t_{max}	a	f	d	
G1.4.20.06.05L		4	2	6	22	0,5	0,4	1,75	0,875	1,15	○
G1.4.20.06.05R		4	2	6	22	0,5	0,4	1,75	0,875	1,15	●
G1.4.20.11.05L		4	2	11	27	0,5	0,4	1,75	0,875	1,15	○
G1.4.20.11.05R		4	2	11	27	0,5	0,4	1,75	0,875	1,15	●
G1.4.30.06.07L		4	3	6	22	0,75	0,6	2,7	1,35	1,9	○
G1.4.30.06.07R		4	3	6	22	0,75	0,6	2,7	1,35	1,9	●
G1.4.30.11.07L		4	3	11	27	0,75	0,6	2,7	1,35	1,9	○
G1.4.30.11.07R		4	3	11	27	0,75	0,6	2,7	1,35	1,9	●
G1.4.40.11.10L		4	4	11	27	1	0,8	3,5	1,75	2,4	○
G1.4.40.11.10R		4	4	11	27	1	0,8	3,5	1,75	2,4	●
G1.4.40.16.10L		4	4	16	32	1	0,8	3,5	1,75	2,4	○
G1.4.40.16.10R		4	4	16	32	1	0,8	3,5	1,75	2,4	●
G1.5.50.16.10L		5	5	16	32	1	1	4,4	2,2	3,2	○
G1.5.50.16.10R		5	5	16	32	1	1	4,4	2,2	3,2	●
G1.5.50.16.15L		5	5	16	32	1,5	1	4,4	2,2	3,2	○
G1.5.50.16.15R		5	5	16	32	1,5	1	4,4	2,2	3,2	●
G1.5.50.16.20L		5	5	16	32	2	1	4,4	2,2	3,2	○
G1.5.50.16.20R		5	5	16	32	2	1	4,4	2,2	3,2	●
G1.5.50.21.10L		5	5	21	37	1	1	4,4	2,2	3,2	○
G1.5.50.21.10R		5	5	21	37	1	1	4,4	2,2	3,2	●
G1.5.50.21.15L		5	5	21	37	1,5	1	4,4	2,2	3,2	○
G1.5.50.21.15R		5	5	21	37	1,5	1	4,4	2,2	3,2	●
G1.5.50.21.20L		5	5	21	37	2	1	4,4	2,2	3,2	○
G1.5.50.21.20R		5	5	21	37	2	1	4,4	2,2	3,2	●
G1.5.50.26.10L		5	5	26	42	1	1	4,4	2,2	3,2	○
G1.5.50.26.10R		5	5	26	42	1	1	4,4	2,2	3,2	○
G1.5.50.26.15L		5	5	26	42	1,5	1	4,4	2,2	3,2	○
G1.5.50.26.15R		5	5	26	42	1,5	1	4,4	2,2	3,2	○
G1.5.50.26.20L		5	5	26	42	2	1	4,4	2,2	3,2	○
G1.5.50.26.20R		5	5	26	42	2	1	4,4	2,2	3,2	○
G1.5.50.31.10L		5	5	31	47	1	1	4,4	2,2	3,2	○
G1.5.50.31.10R		5	5	31	47	1	1	4,4	2,2	3,2	●
G1.5.50.31.15L		5	5	31	47	1,5	1	4,4	2,2	3,2	○
G1.5.50.31.15R		5	5	31	47	1,5	1	4,4	2,2	3,2	○
G1.5.50.31.20L		5	5	31	47	2	1	4,4	2,2	3,2	○
G1.5.50.31.20R		5	5	31	47	2	1	4,4	2,2	3,2	○
G1.6.60.16.10L		6	6	16	32	1	1,8	5,3	2,65	3,3	○
G1.6.60.16.10R		6	6	16	32	1	1,8	5,3	2,65	3,3	●
G1.6.60.16.15L		6	6	16	32	1,5	1,8	5,3	2,65	3,3	○
G1.6.60.16.15R		6	6	16	32	1,5	1,8	5,3	2,65	3,3	●

● Desde el almacén ○ Bajo pedido

✻ Con refrigeración interior

Código de sistema A440 | Portaherramientas A454 | Parametros A462 | Herramientas especiales A461

Ranurado y mecanizado transversal

G1

Modelo a la derecha

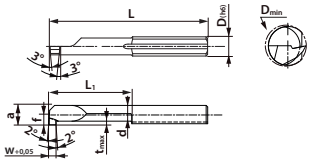

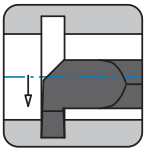

Artículo	✻	Dimensiones [mm]									YPG202
		D (h6)	D_{min}	L_1	L	w+0,06	t_{max}	a	f	d	
G1.6.60.16.20L		6	6	16	32	2	1,8	5,3	2,65	3,3	○
G1.6.60.16.20R		6	6	16	32	2	1,8	5,3	2,65	3,3	●
G1.6.60.21.10L		6	6	21	37	1	1,8	5,3	2,65	3,3	○
G1.6.60.21.10R		6	6	21	37	1	1,8	5,3	2,65	3,3	●
G1.6.60.21.15L		6	6	21	37	1,5	1,8	5,3	2,65	3,3	○
G1.6.60.21.15R		6	6	21	37	1,5	1,8	5,3	2,65	3,3	●
G1.6.60.21.20L		6	6	21	37	2	1,8	5,3	2,65	3,3	○
G1.6.60.21.20R		6	6	21	37	2	1,8	5,3	2,65	3,3	●
G1.6.60.26.10L		6	6	26	42	1	1,8	5,3	2,65	3,3	○
G1.6.60.26.10R		6	6	26	42	1	1,8	5,3	2,65	3,3	○
G1.6.60.26.15L		6	6	26	42	1,5	1,8	5,3	2,65	3,3	○
G1.6.60.26.15R		6	6	26	42	1,5	1,8	5,3	2,65	3,3	○
G1.6.60.26.20L		6	6	26	42	2	1,8	5,3	2,65	3,3	○
G1.6.60.26.20R		6	6	26	42	2	1,8	5,3	2,65	3,3	○
G1.6.60.31.20L		6	6	31	47	2	1,8	5,3	2,65	3,3	○
G1.6.60.31.20R		6	6	31	47	2	1,8	5,3	2,65	3,3	○
G1.6.60.36.10L		6	6	36	52	1	1,8	5,3	2,65	3,3	○
G1.6.60.36.10R		6	6	36	52	1	1,8	5,3	2,65	3,3	○
G1.6.60.36.15L		6	6	36	52	1,5	1,8	5,3	2,65	3,3	○
G1.6.60.36.15R		6	6	36	52	1,5	1,8	5,3	2,65	3,3	○
G1.7.70.16.10L		7	7	16	32	1	2,5	6,3	3,15	3,6	○
G1.7.70.16.10R		7	7	16	32	1	2,5	6,3	3,15	3,6	○
G1.7.70.16.15L		7	7	16	32	1,5	2,5	6,3	3,15	3,6	○
G1.7.70.16.15R		7	7	16	32	1,5	2,5	6,3	3,15	3,6	●
G1.7.70.16.20L		7	7	16	32	2	2,5	6,3	3,15	3,6	○
G1.7.70.16.20R		7	7	16	32	2	2,5	6,3	3,15	3,6	●
G1.7.70.26.10L		7	7	26	42	1	2,5	6,3	3,15	3,6	○
G1.7.70.26.10R		7	7	26	42	1	2,5	6,3	3,15	3,6	●
G1.7.70.26.15L		7	7	26	42	1,5	2,5	6,3	3,15	3,6	○
G1.7.70.26.15R		7	7	26	42	1,5	2,5	6,3	3,15	3,6	●
G1.7.70.26.20L		7	7	26	42	2	2,5	6,3	3,15	3,6	○
G1.7.70.26.20R		7	7	26	42	2	2,5	6,3	3,15	3,6	●
G1.7.70.31.10L		7	7	31	47	1	2,5	6,3	3,15	3,6	○
G1.7.70.31.10R		7	7	31	47	1	2,5	6,3	3,15	3,6	●
G1.7.70.31.15L		7	7	31	47	1,5	2,5	6,3	3,15	3,6	○
G1.7.70.31.15R		7	7	31	47	1,5	2,5	6,3	3,15	3,6	●
G1.7.70.31.20L		7	7	31	47	2	2,5	6,3	3,15	3,6	○
G1.7.70.31.20R		7	7	31	47	2	2,5	6,3	3,15	3,6	●
G1.7.70.36.10L		7	7	36	52	1	2,5	6,3	3,15	3,6	○
G1.7.70.36.10R		7	7	36	52	1	2,5	6,3	3,15	3,6	○

● Desde el almacén ○ Bajo pedido

✻ Con refrigeración interior

Código de sistema A440 | Portaherramientas A454 | Parametros A462 | Herramientas especiales A461

Ranurado y mecanizado transversal

G1

Modelo a la derecha

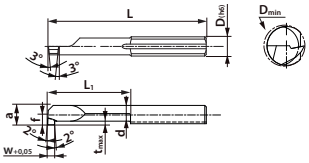

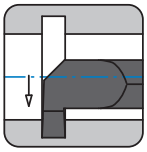

Artículo	✻	Dimensiones [mm]									YPG202
		D (h6)	D_{min}	L_1	L	w+0,06	t_{max}	a	f	d	
G1.7.70.36.15L		7	7	36	52	1,5	2,5	6,3	3,15	3,6	○
G1.7.70.36.15R		7	7	36	52	1,5	2,5	6,3	3,15	3,6	○
G1.7.70.36.20L		7	7	36	52	2	2,5	6,3	3,15	3,6	●
G1.7.70.36.20R		7	7	36	52	2	2,5	6,3	3,15	3,6	○
G1.7.70.41.15L		7	7	41	57	1,5	2,5	6,3	3,15	3,6	○
G1.7.70.41.15R		7	7	41	57	1,5	2,5	6,3	3,15	3,6	○
G1.7.70.41.20L		7	7	41	57	2	2,5	6,3	3,15	3,6	○
G1.7.70.41.20R		7	7	41	57	2	2,5	6,3	3,15	3,6	○
G1.7.70.46.10L		7	7	46	62	1	2,5	6,3	3,15	3,6	○
G1.7.70.46.10R		7	7	46	62	1	2,5	6,3	3,15	3,6	○

● Desde el almacén ○ Bajo pedido

✻ Con refrigeración interior

Código de sistema A440 | Portaherramientas A454 | Parametros A462 | Herramientas especiales A461

Ranurado y mecanizado transversal

G2

– Con radio completo

Modelo a la derecha

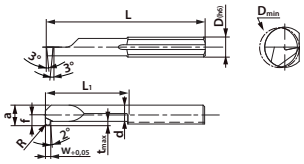

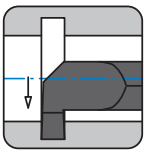

Artículo	✻	Dimensiones [mm]										YPG202
		D (h6)	D_{min}	L_1	L	R	w+0,05	t_{max}	a	f	d	
G2.4.40.16.050.10L		4	4	16	32	0,5	1	0,8	3,5	1,75	2,5	●
G2.4.40.16.050.10R		4	4	16	32	0,5	1	0,8	3,5	1,75	2,5	○
G2.5.50.21.050.10L		5	5	21	37	0,5	1	1	4,4	2,2	3,2	○
G2.5.50.21.050.10R		5	5	21	37	0,5	1	1	4,4	2,2	3,2	●
G2.5.50.21.075.15L		5	5	21	37	0.75	1.5	1	4,4	2,2	3.2	○
G2.5.50.21.075.15R		5	5	21	37	0.75	1.5	1	4,4	2,2	3.2	○
G2.6.60.26.050.10L		6	6	26	42	0,5	1	1,8	5,3	2,65	3,3	●
G2.6.60.26.050.10R		6	6	26	42	0,5	1	1,8	5,3	2,65	3,3	●
G2.6.60.26.100.20L		6	6	26	42	1	2	1,8	5,3	2,65	3,3	●
G2.6.60.26.100.20R		6	6	26	42	1	2	1,8	5,3	2,65	3,3	●
G2.6.60.36.075.15L		6	6	36	52	0,75	2	2	5,3	2,65	3,3	○
G2.6.60.36.075.15R		6	6	36	52	0,75	2	2	5,3	2,65	3,3	●
G2.7.70.31.075.15L		7	7	31	47	0,75	1,5	2,5	6,3	3,15	3,6	○
G2.7.70.31.075.15R		7	7	31	47	0,75	1,5	2,5	6,3	3,15	3,6	○
G2.7.70.31.100.20L		7	7	31	47	1	2	2,5	6,3	3,15	3,6	○
G2.7.70.31.100.20R		7	7	31	47	1	2	2,5	6,3	3,15	3,6	○

● Desde el almacén ○ Bajo pedido

✻ Con refrigeración interior

Código de sistema A440 | Portaherramientas A454 | Parametros A462 | Herramientas especiales A461

Ranurado axial

F1

– Con radio de punta

Modelo a la derecha

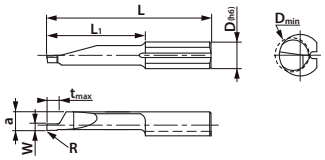

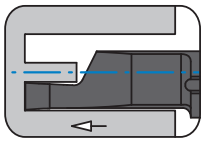

Artículo	✻	Dimensiones [mm]								YPG202
		D (h6)	D_{min}	L_1	L	R	w+0,05	t_{max}	a	
F1.6.50.21.003.10L		6	5	21	37	0,03	1	2	4,2	●
F1.6.50.21.003.10R		6	5	21	37	0,03	1	2	4,2	●
F1.6.50.21.005.15L		6	5	21	37	0,05	1,5	3	4,2	○
F1.6.50.21.005.15R		6	5	21	37	0,05	1,5	3	4,2	●
F1.6.50.21.005.20L		6	5	21	37	0,05	2	5	4,2	○
F1.6.50.21.005.20R		6	5	21	37	0,05	2	5	4,2	●
F1.6.60.16.005.25L		6	6	16	31	0,05	2,5	5	5,2	○
F1.6.60.16.005.25R		6	6	16	31	0,05	2,5	5	5,2	●
F1.6.60.21.005.10L		6	6	21	37	0,05	1	2	5,2	○
F1.6.60.21.005.10R		6	6	21	37	0,05	1	2	5,2	○
F1.6.60.21.005.15L		6	6	21	37	0,05	1,5	3	5,2	○
F1.6.60.21.005.15R		6	6	21	37	0,05	1,5	3	5,2	●
F1.6.60.21.005.20L		6	6	21	37	0,05	2	5	5,2	○
F1.6.60.21.005.20R		6	6	21	37	0,05	2	5	5,2	●
F1.7.80.21.008.10L		7	8	21	37	0,08	1	2	5,9	○
F1.7.80.21.008.10R		7	8	21	37	0,08	1	2	5,9	○
F1.7.80.21.015.15L		7	8	21	37	0,15	1,5	3	5,9	○
F1.7.80.21.015.15R		7	8	21	37	0,15	1,5	3	5,9	○
F1.7.80.21.015.20L		7	8	21	37	0,15	2	4	5,9	○
F1.7.80.21.015.20R		7	8	21	37	0,15	2	4	5,9	○
F1.7.80.21.015.25L		7	8	21	37	0,15	2,5	5	5,9	○
F1.7.80.21.015.25R		7	8	21	37	0,15	2,5	5	5,9	●
F1.7.80.21.015.30L		7	8	21	37	0,15	3	6	5,9	●
F1.7.80.21.015.30R		7	8	21	37	0,15	3	6	5,9	●

● Desde el almacén ○ Bajo pedido

✻ Con refrigeración interior

Código de sistema A440 | Portaherramientas A454 | Parametros A462 | Herramientas especiales A461

Ranurado axial

F2

– Con radio de punta
– En perno

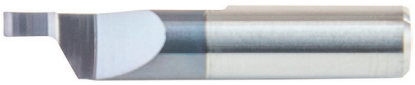

Modelo a la derecha

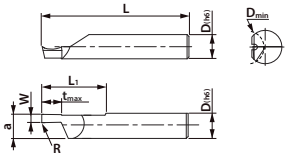

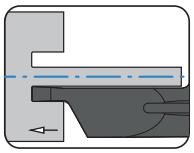

Artículo	✻	Dimensiones [mm]								YPG202
		D (h6)	D_{min}	L_1	L	R	w+0,05	t_{max}	a	
F2.6.60.16.010.15L		6	6	16	31	0,1	1,5	5	4,2	○
F2.6.60.16.010.15R		6	6	16	31	0,1	1,5	5	4,2	●
F2.6.60.16.015.20L		6	6	16	31	0,15	2	3,15	5,2	●
F2.6.60.16.015.20R		6	6	16	31	0,15	2	3,15	5,2	●
F2.6.60.16.015.25L		6	6	16	31	0,15	2,5	5	5,2	○
F2.6.60.16.015.25R		6	6	16	31	0,15	2,5	5	5,2	●
F2.6.65.16.015.30L		6	6,5	16	31	0,15	3	6	5,2	○
F2.6.65.16.015.30R		6	6,5	16	31	0,15	3	6	5,2	●

● Desde el almacén ○ Bajo pedido
✻ Con refrigeración interior

Código de sistema A440 | Portaherramientas A454 | Parametros A462 | Herramientas especiales A461

Ranurado axial

F3

– Con radio de punta

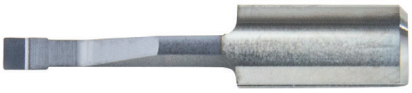

Modelo a la derecha

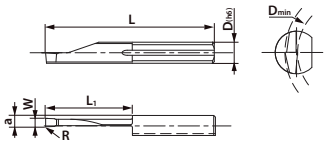

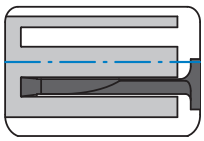

Artículo	✻	Dimensiones [mm]							YPG202
		D (h6)	D_{min}	L_1	L	R	w+0,05	a	
F3.8.150.15.030.20L		8	15	15	37	0,3	2	5,9	●
F3.8.150.15.030.20R		8	15	15	37	0,3	2	5,9	●
F3.8.150.15.030.30L		8	15	15	37	0,3	3	5,9	●
F3.8.150.20.030.30L		8	15	20	37	0,3	3	5,9	●
F3.8.150.20.030.30R		8	15	20	37	0,3	3	5,9	●
F3.8.150.20.030.50L		8	15	20	37	0,3	5	5,9	●
F3.8.150.20.150.30L		8	15	20	37	1,5	3	5,9	●
F3.8.150.25.030.30L		8	15	25	37	0,3	3	5,9	●
F3.8.150.25.150.30L		8	15	25	37	1,5	3	5,9	●
F3.8.150.30.030.30L		8	15	30	37	0,3	3	5,9	●
F3.8.150.30.030.40R		8	15	30	37	0,3	4	5,9	●
F3.8.150.30.150.30L		8	15	30	37	1,5	3	5,9	●
F3.8.150.40.030.40R		8	15	40	57	0,3	4	5,9	●

● Desde el almacén ○ Bajo pedido

✻ Con refrigeración interior

Código de sistema A440 | Portaherramientas A454 | Parametros A462 | Herramientas especiales A461

Plaquitas de corte (P1–P4)

P1	6	58	21	603	L/R	YPG202
1	2	3	4	5	6	7

1 – Serie

2 – Diametro del mango D (h6) [mm]

3 – Diámetro mín. del orificio D_{min} [mm]

4 – Longitud efectiva L_1 [mm]

5 – Paso de rosca [mm]

Code	Pulgada (perfil parcial)
601	60° / 0,5–0,7 mm / 48–36 TPI
602	60° / 0,5–1,0 mm / 48–24 TPI
603	60° / 1,0–1,5 mm / 24–16 TPI
551	55° / 28–18 TPI
552	55° / 24–16 TPI

6 – Modelo

7 – Tipo

Torneado de roscas

P1

– Perfil parcial 60°

Modelo a la derecha

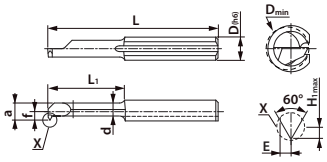

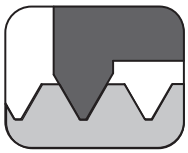

Artículo	✻	Dimensiones [mm]											YPG202
		D (h6)	D_{min}	L_1	L	P	a	f	d	E	H_{1max}	r_{min}	
P1.4.24.11.601L		4	2,4	11	27	0.5-0.7 / 48-36	2,2	1,1	1,6	0,35	0,43	0,03	●
P1.4.24.11.601R		4	2,4	11	27	0.5-0.7 / 48-36	2,2	1,1	1,6	0,35	0,43	0,03	●
P1.4.38.11.602L		4	3,8	11	27	0.5-1.0 / 48-24	3,7	1,85	2,8	0,45	0,66	0,03	○
P1.4.38.11.602R		4	3,8	11	27	0.5-1.0 / 48-24	3,7	1,85	2,8	0,45	0,66	0,03	●
P1.4.38.16.601L		4	3,8	16	32	0.5-0.7 / 48-36	3,7	1,85	2,8	0,35	0,43	0,03	○
P1.4.38.16.601R		4	3,8	16	32	0.5-0.7 / 48-36	3,7	1,85	2,8	0,35	0,43	0,03	●
P1.5.48.16.602L		5	4,8	16	32	0.5-1.0 / 48-24	4,7	2,35	3,2	0,45	0,66	0,03	○
P1.5.48.16.602R		5	4,8	16	32	0.5-1.0 / 48-24	4,7	2,35	3,2	0,45	0,66	0,03	●
P1.5.48.16.603L		5	4,8	16	32	1.0-1.5 / 24-16	4,7	2,35	3,2	0,7	0,97	0,06	○
P1.5.48.16.603R		5	4,8	16	32	1.0-1.5 / 24-16	4,7	2,35	3,2	0,7	0,97	0,06	●
P1.6.58.21.603L		6	5,8	21	37	1.0-1.5 / 24-16	5,5	2,75	4	0,7	0,97	0,03	○
P1.6.58.21.603R		6	5,8	21	37	1.0-1.5 / 24-16	5,5	2,75	4	0,7	0,97	0,03	●

● Desde el almacén ○ Bajo pedido

✻ Con refrigeración interior

Código de sistema A448 | Portaherramientas A454 | Parametros A462 | Herramientas especiales A461

Torneado de roscas

P2

– Rosca normal métrica ISO y rosca fina métrica ISO
– Perfil completo 60°

Modelo a la derecha

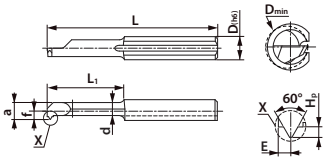

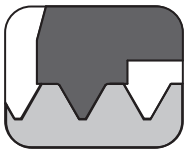

Artículo	✻	Dimensiones [mm]											YPG202
		D (h6)	D_{min}	L_1	L	P	a	f	d	E	H_{1max}	r_{min}	
P2.4.32.11.070L		4	M4x0.7	11	27	0,7	3	1,5	2,4	0,5	0,38	0,41	○
P2.4.32.11.070R		4	M4x0.7	11	27	0,7	3	1,5	2,4	0,5	0,38	0,41	●
P2.4.34.11.050L		4	MF4x0.5	11	27	0,5	3,3	1,65	2,65	0,35	0,27	0,29	○
P2.4.34.11.050R		4	MF4x0.5	11	27	0,5	3,3	1,65	2,65	0,35	0,27	0,29	○
P2.4.40.11.080L		4	M5x0.8	11	27	0,8	3,9	1,95	2,8	0,55	0,43	0,47	○
P2.4.40.11.080R		4	M5x0.8	11	27	0,8	3,9	1,95	2,8	0,55	0,43	0,47	●
P2.5.48.16.100L		5	M6x1/ MF8x1	16	32	1	4,5	2,25	3,4	0,7	0,54	0,59	○
P2.5.48.16.100R		5	M6x1/ MF8x1	16	32	1	4,5	2,25	3,4	0,7	0,54	0,59	●
P2.5.50.16.050L		5	MF6x0.5	16	32	0,5	4,4	2,2	3,3	0,35	0,27	0,29	○
P2.5.50.16.050R		5	MF6x0.5	16	32	0,5	4,4	2,2	3,3	0,35	0,27	0,29	○
P2.5.54.16.075L		5	MF6x0.75	16	32	0,75	4,7	2,35	3,8	0,55	0,41	0,45	○
P2.5.54.16.075R		5	MF6x0.75	16	32	0,75	4,7	2,35	3,8	0,55	0,41	0,45	○
P2.6.58.21.100L		6	M7x1/MF8x1	21	37	1	5,5	2,75	4,4	0,7	0,54	0,59	○
P2.6.58.21.100R		6	M7x1/MF8x1	21	37	1	5,5	2,75	4,4	0,7	0,54	0,59	●
P2.6.65.21.125L		6	M8x1.25 /MF10x1.25	21	37	1,25	5,9	2,95	4,8	0,9	0,68	0,73	○
P2.6.65.21.125R		6	M8x1.25 /MF10x1.25	21	37	1,25	5,9	2,95	4,8	0,9	0,68	0,73	●

● Desde el almacén ○ Bajo pedido

✻ Con refrigeración interior

Código de sistema A448 | Portaherramientas A454 | Parametros A462 | Herramientas especiales A461

Torneado de roscas

P3

– Perfil parcial 55°

Modelo a la derecha

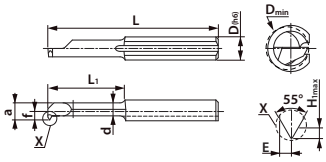

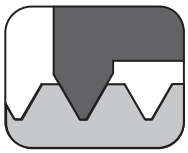

Artículo	✻	Dimensiones [mm]											YPG202
		D (h6)	D_{min}	L_1	L	P	a	f	d	E	H_{1max}	r_{min}	
P3.4.40.11.551L		4	4	11	27	28-24	3,9	1,95	2,8	0,5	0,677	0,125	○
P3.4.40.11.551R		4	4	11	27	28-24	3,9	1,95	2,8	0,5	0,677	0,125	●
P3.5.47.16.552L		5	4,7	16	32	48-24	3,9	1,95	3,3	0,45	0,4	0,17	○
P3.5.47.16.552R		5	4,7	16	32	48-24	3,9	1,95	3,3	0,45	0,4	0,17	●

● Desde el almacén ○ Bajo pedido

✻ Con refrigeración interior

Código de sistema A448 | Portaherramientas A454 | Parametros A462 | Herramientas especiales A461

Torneado de roscas

P4

– Rosca Whitworth
– Perfil completo 55°

Modelo a la derecha

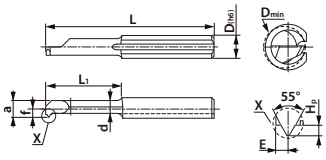

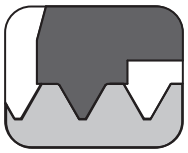

Artículo	✻	Dimensiones [mm]										YPG202
		D (h6)	D_{min}	L_1	L	P	a	f	d	E	H_p	
P4.5.52.16.TPI28L		5	1/16"-28BSP / G1/16"	16	32	28	4,95	2,475	3,75	0,8	0,58	○
P4.5.52.16.TPI28R		5	1/16"-28BSP / G1/16"	16	32	28	4,95	2,475	3,75	0,8	0,58	○
P4.6.62.16.TPI19L		6	1/4"-19BSP / G1/4"	16	32	19	5,95	2,975	3,75	1	0,86	○
P4.6.62.16.TPI19R		6	1/4"-19BSP / G1/4"	16	32	19	5,95	2,975	3,75	1	0,86	○

● Desde el almacén ○ Bajo pedido

✻ Con refrigeración interior

Código de sistema A448 | Portaherramientas A454 | Parametros A462 | Herramientas especiales A461

Notas

Portaherramientas

SH	1600	06	(L/R)
1	2	3	4

Typ	
Code	Descripción
DH	Portaherramientas de doble cara
SH	Portaherramientas de una cara con conexión de refrigerante G1/8"
QH	Portaherramientas cuadrado con casquillo reductor
QH90	Portaherramientas cuadrado de 90º con casquillo reductor
QHU	Portaherramientas universal para centro de torneado con casquillo reductor
RS	Casquillo reductor

1

Sección transversal del vástago, portaherramientas D (g6) [mm]

2

Diámetro del agujero [mm]

3

Alineación

4

DH – Portaherramientas de doble cara

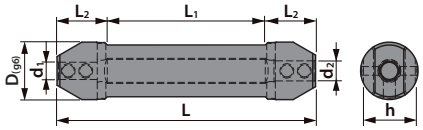

Artículo	✻	Almacén	Dimensiones [mm]						
			D (g6)	d_1	d_2	L	L_1	L_2	h
DH1600.4.5		●	16	4	5	80	50	15	15
DH1600.6.7		●	16	6	7	80	50	15	15
DH1905.4.5		○	19,05	4	5	90	55	17,5	18
DH1905.6.7		○	19,05	6	7	90	55	17,5	18
DH2000.4.5		●	20	4	5	90	55	17,5	19
DH2000.6.7		●	20	6	7	90	55	17,5	19
DH2200.4.5		○	22	4	5	90	55	17,5	19
DH2200.6.7		○	22	6	7	90	55	17,5	19
DH2500.4.5		●	25	4	5	105	75	15	24
DH2500.6.7		●	25	6	7	105	75	15	24
DH2540.4.5		○	25,4	4	5	105	75	15	24,4
DH2540.6.7		○	25,4	6	7	105	75	15	24,4

● Desde el almacén ○ Bajo pedido

✻ Con refrigeración interior

Piezas de recambio

	d1	**4**	**6**
	Tornillo	M5×5MT	M5×5MT
	Llave	WT25L	WT25L

Código de sistema A454 Información técnica A607 Parametros A462

SH – Portaherramientas de una cara

Conexión de refrigerante G1/8“

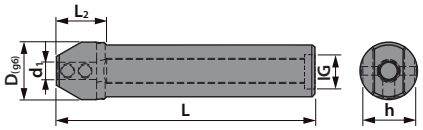

Artículo	✻	Almacén	Dimensiones [mm]					
			D (g6)	d_1	L	L_2	h	IG
SH1600.04	✻	●	16	4	75	20	15	G1/8"
SH1600.05	✻	●	16	5	75	20	15	G1/8"
SH1600.06	✻	●	16	6	75	20	15	G1/8"
SH1600.07	✻	●	16	7	75	20	15	G1/8"
SH1600.08	✻	○	16	8	75	20	15	G1/8"
SH1905.04	✻	○	19,05	4	90	20	18	G1/8"
SH1905.05	✻	○	19,05	5	90	20	18	G1/8"
SH1905.06	✻	○	19,05	6	90	20	18	G1/8"
SH1905.07	✻	○	19,05	7	90	20	18	G1/8"
SH2000.04	✻	●	20	4	90	20	19	G1/8"
SH2000.05	✻	●	20	5	90	20	19	G1/8"
SH2000.06	✻	●	20	6	90	20	19	G1/8"
SH2000.07	✻	●	20	7	90	20	19	G1/8"
SH2000.08	✻	○	20	8	90	20	19	G1/8"
SH2200.04	✻	○	22	4	90	20	21	G1/8"
SH2200.05	✻	○	22	5	90	20	21	G1/8"
SH2200.06	✻	○	22	6	90	20	21	G1/8"
SH2200.07	✻	○	22	7	90	20	21	G1/8"
SH2500.04	✻	○	25	4	100	20	24	G1/8"
SH2500.05	✻	○	25	5	100	20	24	G1/8"
SH2500.06	✻	○	25	6	100	20	24	G1/8"
SH2500.07	✻	○	25	7	100	20	24	G1/8"
SH2540.04	✻	○	25,4	4	100	20	24	G1/8"
SH2540.05	✻	○	25,4	5	100	20	24	G1/8"
SH2540.06	✻	○	25,4	6	100	20	24	G1/8"
SH2540.07	✻	○	25,4	7	100	20	24	G1/8"

● Desde el almacén ○ Bajo pedido

✻ Con refrigeración interior

Piezas de recambio

	d1	**4**	**5**	**6**	**7**	**8**
	Tornillo	M5×5MT	M5×5MT	M5×5MT	M5×5MT	M5×5MT
	Llave	WT25L	WT25L	WT25L	WT25L	WT25L

Código de sistema A454 Información técnica A607 Parametros A462

QH – Portaherramientas cuadrado Casquillo reductor

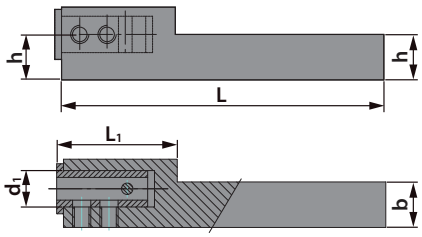

Artículo	✻	Almacén		Dimensiones [mm]						
		R	L	d_1	L	L_1	h	b	H_1	B_1
QH1010.08L			○	8	100	25	10	10	16	15
QH1010.08R		○		8	100	25	10	10	16	15
QH1212.08L			○	8	100	25	12	12	16	15
QH1212.08R		○		8	100	25	12	12	16	15
QH1616.12L			○	12	125	25	16	16	24,5	19,5
QH1616.12R		○		12	125	25	16	16	24,5	19,5

● Desde el almacén ○ Bajo pedido

✻ Con refrigeración interior

Piezas de recambio

	Artículo	QH1010.08L	QH1010.08R	QH1212.08L	QH1212.08R	QH1616.12L	QH1616.12R
	Casquillo reductor	RS08.*	RS08.*	RS08.*	RS08.*	RS12.*	RS12.*
	Tornillo	M5×8MT	M5×8MT	M5×8MT	M5×8MT	M5×8MT	M5×8MT
	Llave	WT25L	WT25L	WT25L	WT25L	WT25L	WT25L

Código de sistema A454 Información técnica A607 Parametros A462

QH90 – Portaherramientas cuadrado 90° Casquillo reductor

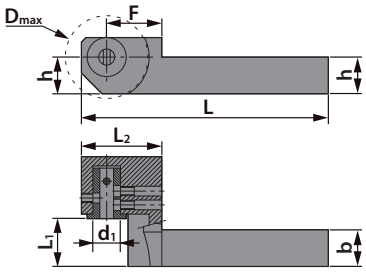

Artículo	✻	Almacén		Dimensiones [mm]									
		R	L	d_1	L	L_1	L_2	h	b	H_1	B_1	D_{max}	F
QH901010.08L			○	8	100	28	18	10	10	16,5	43	26	19
QH901010.08R		○		8	100	28	18	10	10	16,5	43	26	19
QH901212.12L			○	12	100	30	23	12	12	20,5	48	26	19
QH901212.12R		○		12	100	30	23	12	12	20,5	48	26	19
QH901616.12L			○	12	105	35	28	16	16	26	53	36	24
QH901616.12R		○		12	105	35	28	16	16	26	53	36	24

● Desde el almacén ○ Bajo pedido

✻ Con refrigeración interior

Piezas de recambio

	Artículo	QH901010.08L	QH901010.08R	QH901212.12L	QH901212.12R	QH901616.12L	QH901616.12R
	Casquillo reductor	RS08.*	RS08.*	RS12.*	RS12.*	RS12.*	RS12.*
	Tornillo	M5×8MT	M5×8MT	M5×8MT	M5×8MT	M5×8MT	M5×8MT
	Llave	WT25L	WT25L	WT25L	WT25L	WT25L	WT25L

Código de sistema A454 Información técnica A607 Parametros A462

QHU – Portaherramientas universal

Para centro de torneado con casquillo reductor

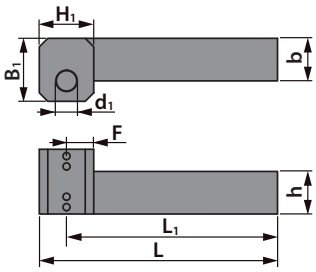

Artículo	✻	Almacén		Dimensiones [mm]							
		R	L	d_1	L	L_1	h	b	H_1	B_1	F
QHU2020.12L			●	12	140	124	20	20	32	37	16
QHU2020.12R		○		12	140	124	20	20	32	37	16
QHU2525.12L			●	12	140	124	25	25	32	37	16
QHU3232.12L			●	12	140	124	32	32	32	37	16

● Desde el almacén ○ Bajo pedido

✻ Con refrigeración interior

Piezas de recambio

	Artículo	**QHU2020.12L**	**QHU2020.12R**	**QHU2525.12L**	**QHU3232.12L**
	Casquillo reductor	RS12.*	RS12.*	RS12.*	RS12.*
	Tornillo	M5×8MT	M5×8MT	M5×8MT	M5×8MT
	Llave	WT25L	WT25L	WT25L	WT25L

Código de sistema A454 Información técnica A607 Parametros A462

RS – Casquillo reductor

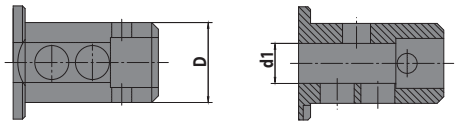

Artículo	Dimensiones [mm]		Almacén
	d_1	D	
RS08.04	4	8	●
RS08.05	5	8	●
RS08.06	6	8	●
RS12.04	4	12	●
RS12.05	5	12	●
RS12.06	6	12	●
RS12.07	7	12	●
RS12.08	8	12	●

● Desde el almacén ○ Bajo pedido

Su camino hacia una herramienta especial y personalizada

¿Tiene aplicaciones que permitan alcanzar ventajas comerciales, técnicas o logísticas mediante herramientas específica e individualmente optimizadas? ZCC Cutting Tools Europe le asesora y ayuda durante los procesos de planificación, diseño y pedido. Con nuestra nueva herramienta online para consultas sobre herramientas especiales podrá encontrar la oferta adecuada para usted en unos pocos pasos (www.zccct-europe.com).

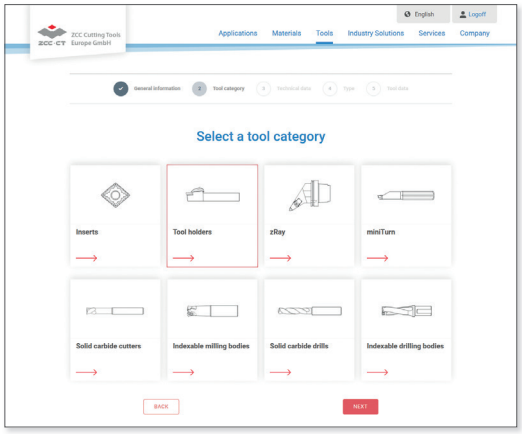

Página de inicio de la «Aplicación en línea para herramientas especiales» Selección de categoría de herramienta

Selección de categoría de herramienta

Si sigue el código QR de esta página, llegará a la página de inicio de nuestra aplicación en línea para solicitudes de herramientas especiales, donde podrá empezar directamente con la categoría de herramienta que necesite. Así de fácil.

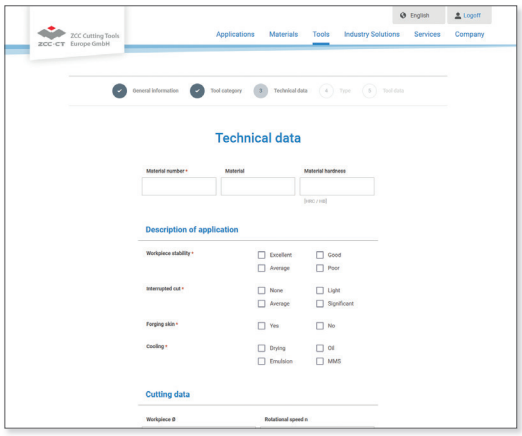

Definir los parámetros relevantes de la herramienta

Definir parámetros de herramienta

A continuación será dirigido cómodamente a través de todo el proceso de consulta. También tiene la posibilidad de enviarnos diseños, bocetos o modelos 3D ya disponibles.

Su camino rápido y directo a las herramientas especiales de ZCC Cutting Tools Europe.

Vaya directamente al nuevo **Formulario de herramienta especial** de nuestra página web y póngase a ello.

Herramientas de mandrinado de metal duro – miniTURN

Grupo de materiales		Composición/microestructura/tratamiento en caliente		Dureza Brinell HB	Grupo de arranque de virutas	Velocidad de corte v_c [m/min]		
						HW	HC (PVD)	
						YD201	YPG202	
						Avance [mm]	Avance [mm]	Avance [mm]
P	Acero no aleado	aprox. 0,15 % C	recocido	125	1	70	150	
		aprox. 0,45 % C	recocido	190	2	70	135	
		aprox. 0,45 % C	bonificado	250	3	50	115	
		aprox. 0,75 % C	recocido	270	4	45	110	
		aprox. 0,75 % C	bonificado	300	5	40	105	
	Acero de baja aleación		recocido	180	6	55	135	
			bonificado	275	7	45	100	
			bonificado	300	8	40	90	
			bonificado	350	9	40	85	
	Acero de alta aleación y acero para herramientas de alta aleación		recocido	200	10	–	100	
			templado y revenido	325	11	–	75	
M	Acero inoxidable	ferrítica/martensítica	recocido	200	12	60	120	
		martensítica	bonificado	240	13	50	100	
		austenítica	templado	180	14	50	115	
		ferrítica austenítica		230	15	40	100	
K	Fundición gris	perlítica/ferrítica		180	16	55	165	
		perlítica (martensítica)		260	17	45	145	
	Fundiciones con grafito esferoidal	ferrítica		160	18	65	175	
		perlítica		250	19	50	130	
	Fundición maleable	ferrítica		130	20	–	135	
		perlítica		230	21	–	130	
N	Aleaciones de forja de aluminio	no templable		60	22	200	400	
		templable	templado	100	23	150	300	
	Aleaciones de fundición de aluminio	≤ 12 % Si, no templable		75	24	100	200	
		≤ 12 % Si, templable	templado	90	25	80	160	
		> 12 % Si, no templable		130	26	60	120	
	Cobre y aleaciones de cobre (bronce/latón)	Aleaciones para torno automático, PB > 1 %		110	27	60	120	
		CuZn, CuSnZn		90	28	150	300	
		CuSn, cobre sin plomo y cobre electrolítico		100	29	60	120	
S	Aleaciones resistentes al calor	a base de Fe	recocido	200	30	30	75	
			templado	280	31	30	40	
		a base de Ni o Co	recocido	250	32	30	60	
			templado	350	33	30	55	
			fundido	320	34	30	55	
	Aleaciones de titanio	Titanio puro		R_m 400	35	30	105	
		Aleaciones alfa- + beta	templado	R_m 1050	36	–	40	
H	Acero templado		templado y revenido	55 HRC	37			
			templado y revenido	60 HRC	38			
	Fundición dura		fundido	400	39			
	Función templada		templado y revenido	55 HRC	40			
X	Materiales no metálicos	Termoplásticos			41			
		Duroplásticos			42			
		Plástico reforzado con fibra de vidrio PRFV			43			
		Plástico reforzado con fibra de carbono PRFC			44			
		Grafito			45			
		Madera			46			

Notas: Las condiciones de corte especificadas son valores orientativos, que se han determinado en condiciones ideales.

HC Metal duro con recubrimiento
HW Metal duro sin recubrimiento, componente principal (WC)

Profundidad de corte a_p y avance f

Productos	Aplicación			Radio [mm]				
				0,03	0,05	0,1	0,15	0,2
T1–T4		Mandrinado Copiado	Avance f [mm/r]	0,01–0,02	0,01–0,03	0,03–0,06	0,03–0,08	0,04–0,12
			Profundidad de corte a_p [mm]	0,01–0,03	0,02–0,07	0,05–0,15	0,08–0,20	0,10–0,25
C1		Mandrinado Achaflanado	Avance f [mm/r]	0,01–0,03				
B1		Torneado a la contra	Avance f [mm/r]	–	0,01–0,03	0,03–0,06	0,03–0,08	–
			Profundidad de corte a_p [mm]	–	0,02–0,07	0,05–0,15	0,08–0,20	–
G1–G2		Ranurado Ranurado torneado	Avance f [mm/r]	0,01–0,05				
F1–F3	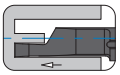	Ranurado axial	Avance f [mm/r]	0,01–0,03				

RANURADO Y TRONZADO

Ranurado y tronzado

Vista general del producto	**A466-A467**
Vista general del sistema	**A468-A469**
Alineación del portaherramientas	**A470-A471**
Vista general del rompevirutas	**A472-A473**
Ámbito de aplicación del rompevirutas	**A474-A475**
Vista general de tipos	**A476-A477**
Ámbito de aplicación de los tipos	**A478-A481**
Código de sistema – Placas intercambiables	**A482**
Placas intercambiables	**A483-A503**
Código de sistema – Placas – Serie QC	**A504**
Placas intercambiables – Serie QC	**A505-A509**
Código de sistema – Portaherramientas	**A510**
Portaherramientas	**A511-A525**
Código de sistema – Barras de mandrinar	**A526**
Barras de mandrinar	**A527-A529**
Código de sistema – Lama y bloque de sujeción	**A530**
Lama y bloque de sujeción	**A531-A533**
Código de sistema – Portaherramientas monobloque	**A534**
Portaherramientas monobloque de precisión	**A535-A541**
Código de sistema – Portaherramientas – Serie QC	**A542**
Portaherramientas – Serie QC	**A543-A545**
Condiciones de corte recomendadas	**A546-A547**
Información técnica	**A616**
Herramientas especiales	**A619**

Placa para ranurado y tronzado

de doble cara

ZT*D-MM	ZT*D-MG	ZT**-EG	ZP*D-MG	ZP*D-MG-R/L	ZP*D-MM	ZT*D-MU	
1,5-8	2,5-6	1-6,5	1,5-6	2,35-4	2	3-6	Anchura
A484	A485	A495	A486	A487	A488	A483	Página

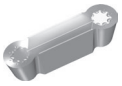

ZR*D-MG	ZR*D-EG	ZR*D-LH	ZILD-LC	
2,5-6	2-6	6-8	8	Anchura
A498	A499	A502	A503	Página

de una cara

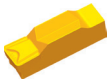

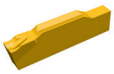

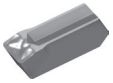

ZT*S-MM	ZT*S-MM-25	ZT*S-MG	ZP*S-MG-25	ZP*S-MG-R/L	ZP*S-MG	ZIMF-NM	ZIGQ-NM	
2,5-3	4-6	5-6	4-6	2,5-3	2,5-8	3-6	3-6	Anchura
A493	A494	A492	A490	A491	A489	A500	A501	Página

de tres hélices

QC**R/L	QC**R/L***R	
0,5-4,8	1-4	Anchura
A505, B206	A509	Página

Portaherramientas para torneado exterior

GQCR/L**
A543

QER/L**
A511

QE*SN**
A531

QE*SN-1**
A532

QE*SN30
A513

QE*SR/L
A516

QECDR/L
A514

Página

QFR/L**
A517

QFRR/LL**
A519

QF*DR/L
A522

QF*SRR/LL
A521

QFHSDR/L
A524

QX*DR/L
A515

QZS*
A533

Página

QER/L-DGC**
A535

QER/L-DGSC**
A537

QER/L-SC**
A538

Página

Barras de mandrinar

C*-Q*DR/L**
A527

S*K-QCR/L**
A544

Página

Ranurado y tronzado

Vista general del sistema

	Información de sistema	Ancho de ranurado S	Profundidad de ranurado a_r max	Ranurado	Tronzado	Mecanizado transversal	Pág.
Sistema QE	• Sistema para el **ranurado y tronzado radiales** y el **mecanizado transversal** • Portaherramientas disponible para el mecanizado interior y exterior • Disponible con refrigeración focalizada y transferencia directa de lubricante refrigerador a través del eje • Plaquitas de corte de uno y dos filos • Disponibilidad de plaquitas de corte para ranurado de precisión	2,0–6,0 mm	hasta 30,0 mm	✔	✔	✔	■ A511 ● A527
Sistema QZ y QE	• Sistema para el **ranurado y tronzado radiales** • Combinación de soporte de cuchilla y bloque de sujeción • Sistema con autoapriete • Plaquitas de corte de un filo • Uso flexible	2,5–6,0 mm	hasta 60,0 mm	✔	✔	–	■ A531
Sistema QF	• Sistema para el **ranurado axial** y el **mecanizado transversal** • Rango de primera perforación de Ø 48–400 mm • Sujeto con tornillos para la máxima estabilidad • Plaquitas de corte de dos filos • Portaherramientas disponible en modelo neutro y modelo en ángulo de 90° • Infraestructura a la derecha para M3 • Infraestructura a la izquierda para M4	2,0–6,0 mm	hasta 22,0 mm	✔	–	✔	■ A525
Sistema QX	• Sistema para **mecanizado transversal trasero** • Soporte del eje con ángulo de ajuste de 45° • Sujeto con tornillos para la máxima estabilidad • Insertos de ranurado de dos filos • Para operaciones de torneado como la creación de entalladuras y destalonados. También se puede emplear en aplicaciones de torneado de copia	3,0–6,0 mm	hasta 4,0 mm	✔	–	✔	■ A515

■ Portaherramientas para torneado exterior
● Barras de mandrinar

	Información de sistema	Ancho de ranurado S	Profundidad de ranurado a_r max	Ranurado	Tronzado	Mecanizado transversal	Pág.
Sistema QE*S*N	• Sistema especial para **materiales de alta resistencia térmica** • Rompevirutas especial para el mecanizado de materiales de alta resistencia térmica • Sujeto con tornillos para la máxima estabilidad • Para insertos de ranurado de un filo	3,0–6,0 mm	hasta 22,0 mm	✔	–	✔	■ A516
Sistema QC	• Sistema para **ranurado de precisión** • Portaherramientas disponible para el mecanizado interior y exterior • Sujeción por tornillos tangencial para una gran estabilidad y rigidez • 3 filos de corte para una gran rentabilidad • Insertos de ranurado con un afilado de precisión y grandes tolerancias • Gran precisión de repetición al cambiar los filos de corte • Insertos de ranurado con bordes de corte rectos o redondeados • Particularidad del mecanizado interior: Soporte derecho + inserto de ranurado izquierdo/ soporte izquierdo + inserto de ranurado derecho	0,5–4,8 mm	hasta 5,0 mm	✔	–	–	■ A543 ● A544

■ Portaherramientas para torneado exterior
● Barras de mandrinar

Modelos de soportes para el mecanizado axial

Portaherramientas	Alineacíon del portaherramientas
QFFD****L**-**H	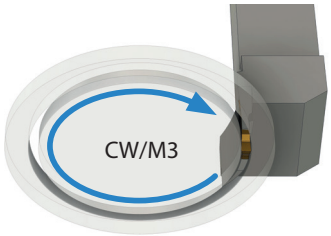
QFFD****R**-**H	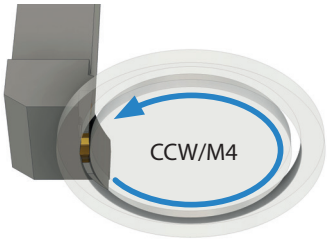
QFFD****LL**-**H	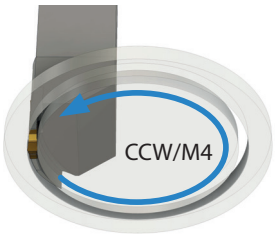
QFFD****RR**-**H	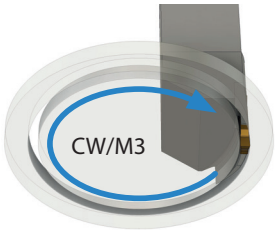
QFFD****L**-**L	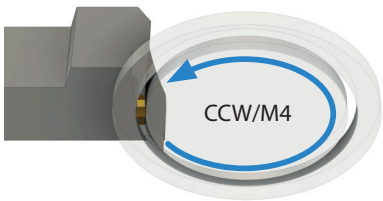
QFFD****R**-**L	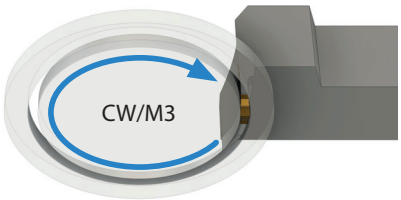

Notas

Ranurado

MM P M K S

Rompevirutas rectificado con filo de corte recto para el mecanizado general de acero, acero inoxidable, fundiciones y materiales de altas resistencias térmicas. Puede utilizarse para ranurado, mecanizado transversal y tronzado.

MU P K M

Rompevirutas para un máximo control de virutas en el mecanizado general de aceros y fundiciones.

MG P M K S

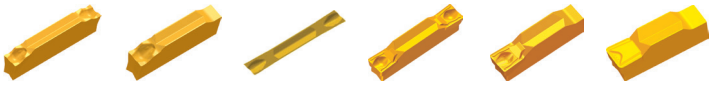

Rompevirutas biselado para el mecanizado general de acero, acero inoxidable, fundiciones y materiales de alta resistencia térmica. Puede utilizarse para ranurado, mecanizado transversal y tronzado.

MG P M K S

Rompevirutas universal con perfil redondo para el mecanizado general de acero, acero inoxidable y fundiciones. Puede utilizarse para ranurado y mecanizado transversal.

EG M P S

Rompevirutas de precisión biselado para torneado y ranurado. Adecuado para el mecanizado de acero inoxidable. Tolerancia E para una elevada precisión de repetición.

EG M P S

Rompevirutas de precisión biselado con perfil redondo para torneado y ranurado. Adecuado para el mecanizado de acero inoxidable. Tolerancia E para una elevada precisión de repetición.

Ranurado

NM

S M

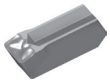

Rompevirutas especial para el mecanizado de materiales de alta resistencia térmica.

LC

N

Rompevirutas biselado para torneado y perfilado de metales no ferríticos.

LH

N

Rompevirutas biselado para torneado y perfilado de metales no ferríticos.

Ranurado y tronzado

Ámbito de aplicación del rompevirutas

Rompevirutas	Aplicación		P	M	K	N	S	H	Avance	Tipo de bordes de corte
ZT****-MU	Ranurado y tronzado	✓	✓	✓	✓		✓		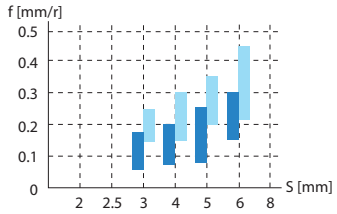	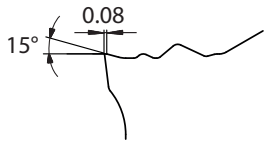
	Mecanizado transversal	✓								
ZT****-MM	Ranurado y tronzado	✓	✓	✓	✓		✓		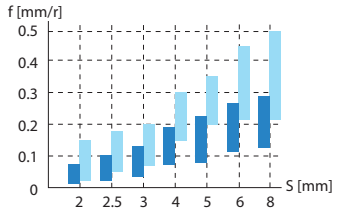	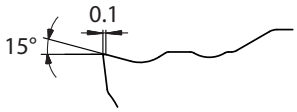
	Mecanizado transversal	✓								
ZP****-MG	Ranurado y tronzado	✓	✓	✓	✓		✓		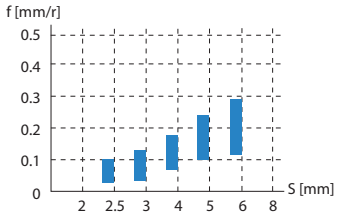	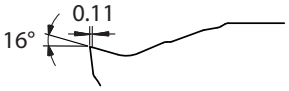
	Mecanizado transversal	–								
ZT****-MG	Ranurado y tronzado	✓	✓	✓	✓		✓		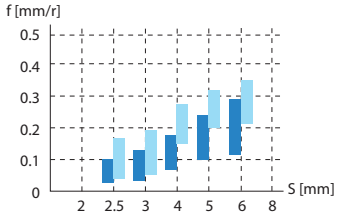	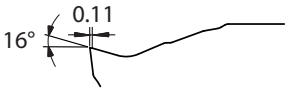
	Mecanizado transversal	✓								
ZR****-MG	Ranurado y tronzado	✓	✓	✓	✓		✓		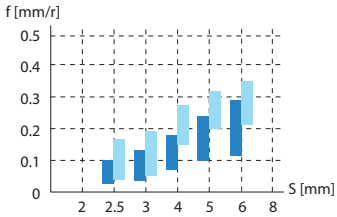	Perfil redondo 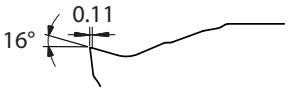
	Mecanizado transversal	✓								
ZT****-EG	Ranurado y tronzado	✓	✓	✓	✓		✓		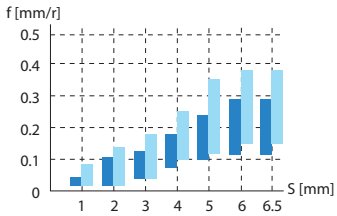	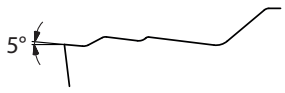
	Mecanizado transversal	✓								
ZR****-EG	Ranurado y tronzado	✓	✓	✓		✓	✓		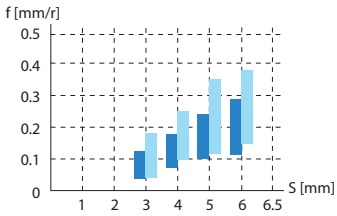	Perfil redondo 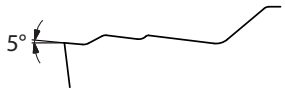
	Mecanizado transversal	✓								

✓ Muy apropiado ✓ Apropiado

Ranurado y tronzado

Mecanizado transversal

Rompevirutas	Aplicación	P	M	K	N	S	H	Avance	Tipo de bordes de corte
ZI****-NM	Ranurado y tronzado ✓✓		✓		✓	✓✓		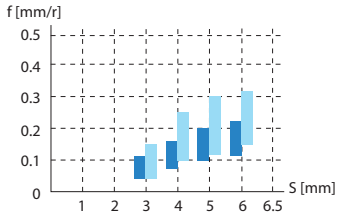	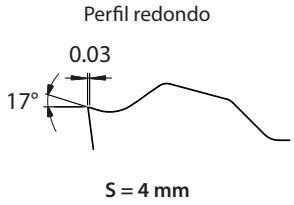
	Mecanizado transversal ✓✓								
ZR****-LH	Ranurado y tronzado ✓✓				✓✓	✓		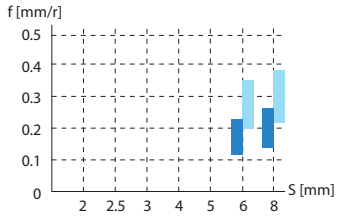	
	Mecanizado transversal ✓✓								
ZI****-LC	Ranurado y tronzado ✓✓				✓✓	✓		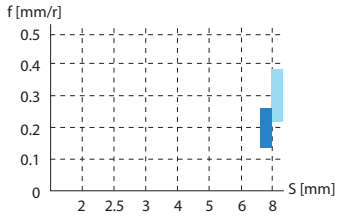	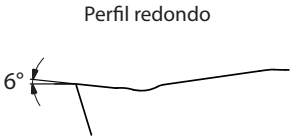
	Mecanizado transversal ✓✓								

✓✓ Muy apropiado ✓ Apropiado

Ranurado y tronzado

Mecanizado transversal

Ranurado y tronzado

Tipo	ISO	Microestructura	Descripción del tipo
YBC252	P20 - P35	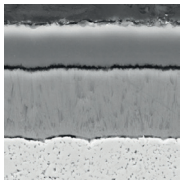	Tipo de metal duro P20–P35 con recubrimiento CVD para el mecanizado medio hasta el desbastado de acero y fundición de acero. Cualidades optimizadas de resistencia al desgaste y tenacidad para un amplio ámbito de aplicación.
YBC251	P20 - P35	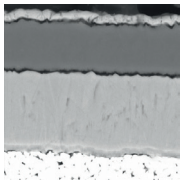	Tipo de metal duro P20–P35 con recubrimiento CVD para el mecanizado medio hasta el desbastado de acero y fundición de acero a velocidades de corte reducidas.
YBG105	S05 - S20	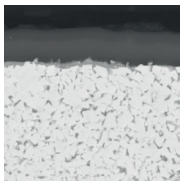	Tipo de metal duro S05–S20 con recubrimiento PVD multicapa para el acabado hasta el mecanizado medio de superaleaciones y también de acero inoxidable. Muy buena resistencia al desgaste y a la temperatura en un amplio ámbito de aplicación.
YBG102	S05 - S15	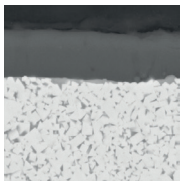	Tipo de metal duro S05–S15 con recubrimiento PVD para el acabado hasta el mecanizado medio de superaleaciones, acero inoxidable y aluminio. Muy buena resistencia al desgaste en un amplio ámbito de aplicación.
YB9320	P10 - P30 M10 - M25	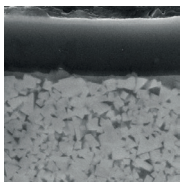	Tipo de metal duro P10–P30/M10–M25 con recubrimiento PVD multicapa para el acabado y hasta el mecanizado medio de acero inoxidable, superaleaciones y acero (ranurado/fresado). Muy buena resistencia al desgaste gracias a una adhesión de capa y una resistencia a la temperatura mejoradas en un amplio ámbito de aplicaciones.
YBG205	P10 - P30 M20 - M40 S15-S25	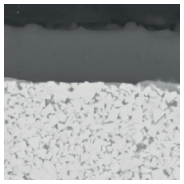	Tipo de metal duro P10–P30/M20–M40/S15–S25 con recubrimiento PVD multicapa para el acabado y hasta el mecanizado medio de acero inoxidable, superaleaciones y acero (fresado). Muy buena resistencia al desgaste y a la temperatura en un amplio ámbito de aplicaciones.
YBG202	P10 - P30 M10 - M25	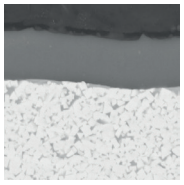	Tipo de metal duro P10–P30/M10–M25 con recubrimiento PVD para el acabado hasta el mecanizado medio de aceros inoxidables y acero (fresado). Muy buena resistencia al desgaste en un amplio ámbito de aplicación.
YBG302	P15 - P30 M25 - M40	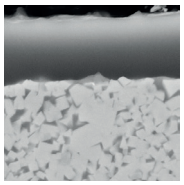	Tipo de metal duro P15–P30/M25–M40 con recubrimiento PVD para el mecanizado de medio hasta desbastado de acero inoxidable y acero (fresado). Muy buena resistencia al desgaste y tenacidad.

Ranurado y tronzado

Tipo	ISO	Microestructura	Descripción del tipo
YD101	K05 - K20 N05 - N20	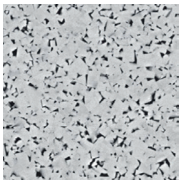	Substrato de metal duro K05–K20/N05–N20 sin recubrimiento para el mecanizado de ligero a medio de aluminio y otros materiales.
YD201	K10 - K30 N10 - N30	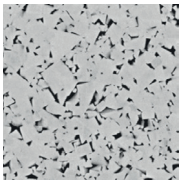	Substrato de metal duro K10–K30/N10–N30 sin recubrimiento para el mecanizado medio de aluminio y otros materiales.

Tipos de metal duro recubiertos de CVD para acero

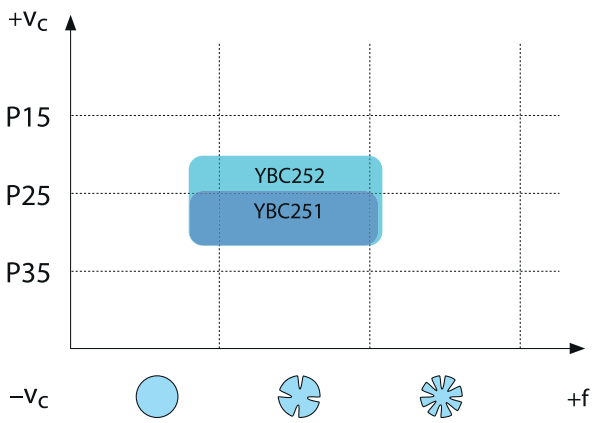

Tipos de metal duro recubiertos de PVD para acero inoxidable

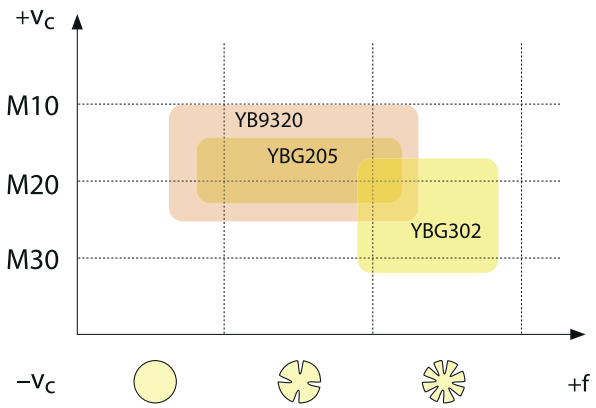

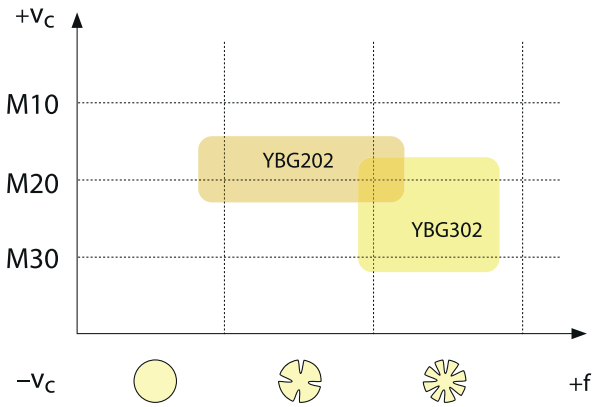

Tipos de metal duro recubiertos de PVD para superaleaciones

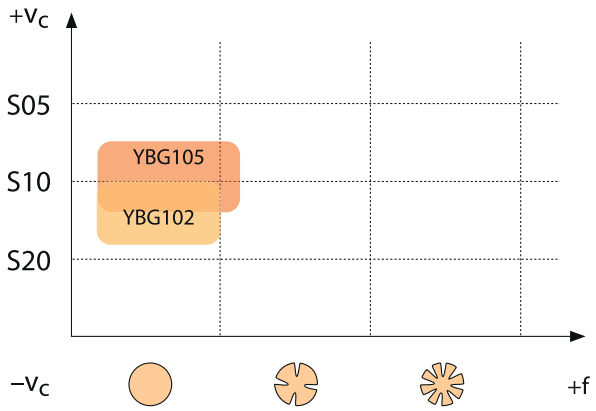

Tipos de metal duro para metales no férricos

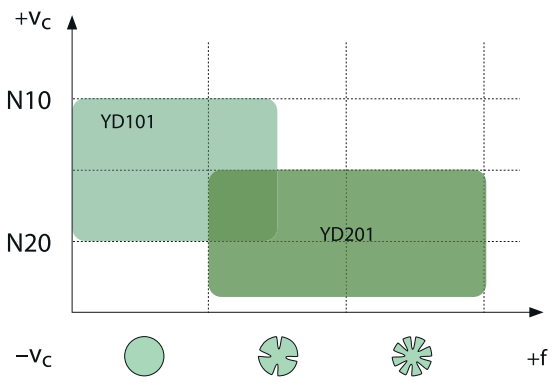

Ámbito de aplicación de los tipos – ranurado y tronzado

	ISO	HC[1] (CVD)	HC[1] (PVD)	HT	HC[2]	Ceramic	HW	CBN	PCD
P	P01								
	P10	YBC251, YBC252							
	P20								
	P30								
	P40								
M	M01								
	M10		YBG202, YBG205, YB9320, YBG302						
	M20								
	M30								
	M40								
K	K01								
	K10								
	K20								
	K30								
N	N01								
	N10						YD101, YD102		
	N20								
	N30								
S	S01								
	S10		YBG102, YBG105						
	S20								
	S30								
H	H01								
	H10								
	H20								
	H30								

P	Acero
M	Acero inoxidable
K	Fundiciones
N	Metales no ferríticos
S	Materiales de alta resistencia térmica
H	Materiales endurecidos

HC[1] Metal duro con recubrimiento
HT Cermet sin recubrimiento
HC[2] Cermet con recubrimiento
HW Metal duro sin recubrimiento

Notas

ZP G D 04 04 – M G

1	2	3	4	5		6	7

Aplicación	
Code	Descripción
ZP	Tronzado
ZT	Ranurado y torneado
ZR	Contorneado

1

Tamaño del asiento de placa [mm]	
Anchura de ranurado	
Code	Descripción
B	2,0
E	2,5
F	3,0
G	4,0
H	5,0
K	6,0
L	8,0

2

Número de hélices	
Code	Descripción
S	Simple
D	Doble

3

Espesor de placa S [mm]	
Code	S
02	2,0
025	2,5
03	3,0
04	4,0
05	5,0
06	6,0
08	8,0

4

Radio de punta de placa r [mm]	
Code	r
02	0,2
03	0,3
04	0,4
08	0,8

5

Clase de tolerancia [mm]	
Code	Descripción
M	±0,13
E	±0,025

6

Rompevirutas	
Code	Descripción
G	Rompevirutas general
F	Rompevirutas especial
M	Filo recto
U	Rompevirutas universal

7

Buenas condiciones de mecanizado
Condiciones normales de mecanizado
Condiciones desfavorables

Placa para ranurado y tronzado

Placa de ranurado (de doble cara)

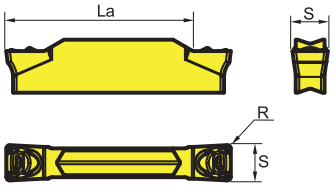

2 hélices

	HC[1] (CVD)						HC[1] (PVD)						HW	
P	◐	◐						◐	◐	◐	◐			
M								◐	◐	◐	◐			
K														
N													●	◐
S							●	●	◐	◐	◐			
H														

	ISO	R±0.1	La *max*	S±0.10	f	YBC252	YBC251					YBG105	YBG102	YB9320	YBG205	YBG202	YBG302		YD101	YD201		
	ZTFD0302-MU	0,2	17	3	0,06-0,18									●								
	ZTFD0303-MU	0,3	17	3	0,06-0,18									●								
	ZTGD0402-MU	0,2	22	4	0,08-0,20									●								
	ZTGD0404-MU	0,4	22	4	0,08-0,20									●								
	ZTHD0504-MU	0,4	22	5	0,09-0,25									●								
	ZTHD0508-MU	0,8	22	5	0,09-0,25									●								
	ZTKD0604-MU	0,4	22	6	0,15-0,30									○								
	ZTKD0608-MU	0,8	22	6	0,15-0,30									○								

● Desde el almacén ○ Bajo pedido

HC[1] Metal duro con recubrimiento
HW Metal duro sin recubrimiento

Dispositivo de sujeción

QE*D*R/L	QF*D*R/L-H	QF*D*LL-H	QF*D*RR-H	QE*D*R/L-DGC	QE*D*R/L-DGSC	QE*D*R/L-SC
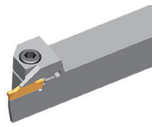	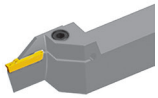	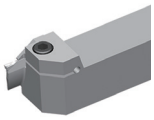	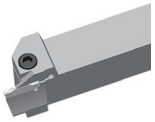	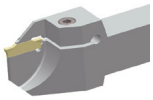	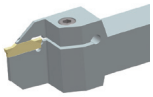	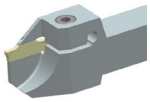
A511	A517	A519	A519	A535	A537	A538

QF*D*R/L-L	C***-Q*DR/L
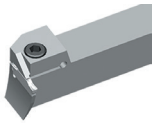	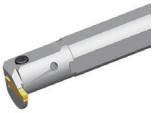
A522	A527

Código de sistema A482 | Selección de tipos A478 | Información técnica A607 | Parametros A546

Placa para ranurado y tronzado

- Buenas condiciones de mecanizado
- Condiciones normales de mecanizado
- Condiciones desfavorables

Placa de ranurado ZT** (de doble cara)

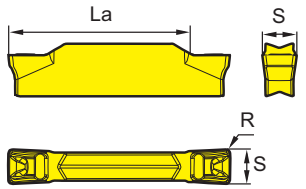

2 hélices

	HC¹ (CVD)						HC¹ (PVD)						HW	
P	⊗	⊗							⊗	⊗	⊗	⊗		
M									⊗	⊗	⊗	⊗		
K														
N													●	⊗
S							●	●	⊗	⊗	⊗			
H														

	ISO	R±0.1	La *max*	S	f	YBC252	YBC251					YBG105	YBG102	YB9320	YBG205	YBG202	YBG302		YD101	YD201	
	ZTAD01502-MM	0,2	12	1,5	0,03-0,12										○						
	ZTBD02002-MM	0,2	13	2	0,02-0,07									●	●		○				
	ZTED02503-MM	0,3	17	2,5	0,03-0,1									●							
	ZTFD0303-MM	0,3	17	3	0,04-0,13									●							
	ZTGD0404-MM	0,4	22	4	0,06-0,18									●							
	ZTHD0504-MM	0,4	22	5	0,08-0,23									●							
	ZTKD0608-MM	0,8	22	6	0,12-0,27									●							
	ZTLD0808-MM	0,8	28	8	0,13-0,29									●	○						

● Desde el almacén ○ Bajo pedido

HC¹ Metal duro con recubrimiento
HW Metal duro sin recubrimiento

Dispositivo de sujeción

QE*A*R/L	QE*D*R/L	QF*D*R/L-H	*-QBDR/L	QE*D*R/L-DGC	QE*D*R/L-DGSC	QE*D*R/L-SC
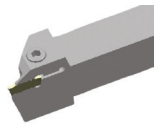	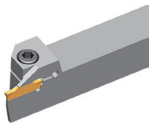	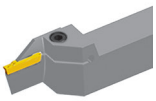	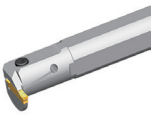	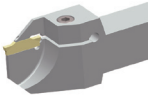	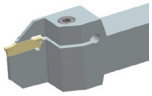	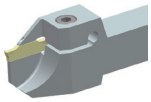
A511	A511	A517	A527	A535	A537	A538

QF*D*LL-H	QF*D*RR-H	QF*D*R/L-L	C***-Q*DR/L
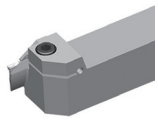	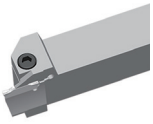	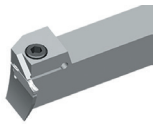	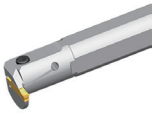
A519	A519	A522	A527

Código de sistema A482 Selección de tipos A478 Información técnica A607 Parametros A546

● Buenas condiciones de mecanizado
✲ Condiciones normales de mecanizado
✲ Condiciones desfavorables

Placa para ranurado y tronzado

Placa de ranurado (de doble cara)

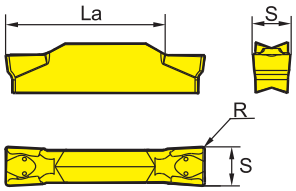

2 hélices

	HC[1] (CVD)						HC[1] (PVD)						HW	
P	✲	✲						✲	✲	✲	✲			
M								✲	✲	✲	✲			
K														
N													●	✲
S							●	●	✲	✲	✲			
H														

	ISO	R±0.1	La *max*	S±0.10	f	YBC252	YBC251					YBG105	YBG102	YB9320	YBG205	YBG202	YBG302		YD101	YD201	
	ZTED02503-MG	0,3	17	2,5	0,03-0,11											○	●				
	ZTFD0303-MG	0,3	17	3	0,04-0,14								○		●	○	●				
	ZTGD0402-MG	0,2	22	4	0,07-0,2																
	ZTGD0404-MG	0,4	22	4	0,07-0,2		○								●	○	●			●	
	ZTHD0504-MG	0,4	22	5	0,10-0,25										●	○	●				
	ZTKD0604-MG	0,4	22	6	0,13-0,30										○						
	ZTKD0608-MG	0,8	22	6	0,13-0,30								○	●			●				

● Desde el almacén ○ Bajo pedido

HC[1] Metal duro con recubrimiento
HW Metal duro sin recubrimiento

Dispositivo de sujeción

QE*D*R/L	QF*D*R/L-H	QF*D*LL-H	QF*D*RR-H	QE*D*R/L-DGC	QE*D*R/L-DGSC	QE*D*R/L-SC
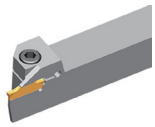	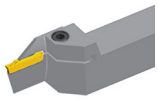	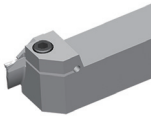	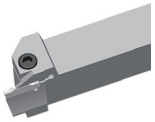	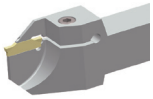	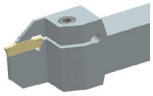	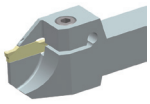
A511	A517	A519	A519	A535	A537	A538

QF*D*R/L-L	C***-Q*DR/L
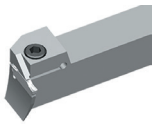	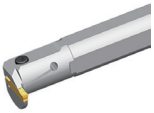
A522	A527

Código de sistema A482 | Selección de tipos A478 | Información técnica A607 | Parametros A546

Placa para ranurado y tronzado

- Buenas condiciones de mecanizado
- Condiciones normales de mecanizado
- Condiciones desfavorables

Placa de ranurado (de doble cara)

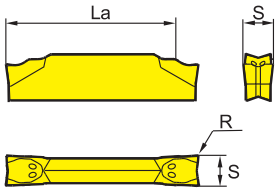

2 hélices

	HC[1] (CVD)						HC[1] (PVD)						HW	
P	⊛	⊛							⊛	⊛	⊛	⊛		
M									⊛	⊛	⊛	⊛		
K														
N													●	⊛
S							●	●	⊛	⊛	⊛			
H														

	ISO	R±0.1	La *max*	S±0.10	f	YBC252	YBC251					YBG105	YBG102	YB9320	YBG205	YBG202	YBG302		YD101	YD201
	ZPAD01502-MG	0,2	12	1,5	0,03-0,08										●					
	ZPED02502-MG	0,2	17	2,5	0,03-0,1		○							●			●			
	ZPFD0302-MG	0,2	17	3	0,04-0,13		○							●			●			
	ZPGD0402-MG	0,2	22	4	0,07-0,18		○							●			●		○	
	ZPHD0503-MG	0,3	22	5	0,1-0,24											○	●			
	ZPKD0604-MG	0,4	22	6	0,12-0,29	○										○	●			

● Desde el almacén ○ Bajo pedido

HC[1] Metal duro con recubrimiento
HW Metal duro sin recubrimiento

Dispositivo de sujeción

QE*A*R/L	QE*D*R/L	QF*D*R/L-H	QF*D*RR-H	QE*D*R/L-DGC	QE*D*R/L-DGSC	QE*D*R/L-SC
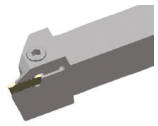	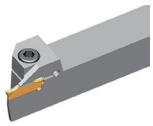	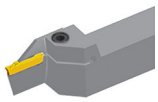	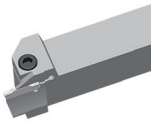	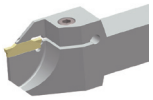	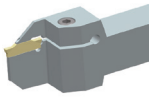	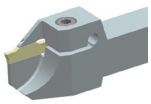
A511	A511	A517	A519	A535	A537	A538

QF*D*LL-H	QF*D*R/L-L	C***-Q*DR/L
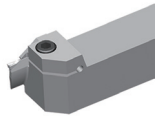	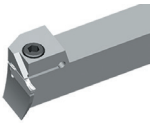	
A519	A522	A527

Código de sistema A482 Selección de tipos A478 Información técnica A607 Parametros A546

Buenas condiciones de mecanizado
Condiciones normales de mecanizado
Condiciones desfavorables

Placa para ranurado y tronzado

Placa de ranurado ZT** (de doble cara)

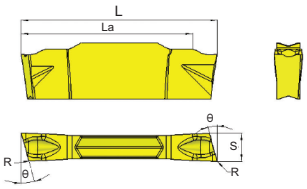

Modelo a la derecha

	HC[1] (CVD)						HC[1] (PVD)						HW	
P	⊛	⊛						⊛	⊛	⊛	⊛			
M								⊛	⊛	⊛	⊛			
K														
N													●	⊛
S							●	●	⊛	⊛	⊛			
H														

	ISO	La *max*	L	S	θ	R	f	YBC252	YBC251	YBG105	YBG102	YB9320	YBG205	YBG202	YBG302	YD101	YD201
	ZPED02502-MG-6L	17	20	2,35	6°	0,2	0,03-0,08								●		
	ZPED02502-MG-6R	17	20	2,35	6°	0,2	0,03-0,08					●			●		
	ZPED02502-MG-15L	17	20	2,35	15°	0,2	0,03-0,05								○		
	ZPED02502-MG-15R	17	20	2,35	15°	0,2	0,03-0,05							○	○		
	ZPFD0302-MG-6L	17	20	2,85	6°	0,2	0,04-0,1					●			●		
	ZPFD0302-MG-6R	17	20	2,85	6°	0,2	0,04-0,1					●			○		
	ZPFD0302-MG-15L	17	20	2,85	15°	0,2	0,04-0,08								○		
	ZPFD0302-MG-15R	17	20	2,85	15°	0,3	0,04-0,08					●			○		
	ZPGD0402-MG-15R	22	25	4	15°	0,2	0,06-0,18					●					

● Desde el almacén ○ Bajo pedido

HC[1] Metal duro con recubrimiento
HW Metal duro sin recubrimiento

Dispositivo de sujeción

QE*D*R/L	QF*D*R/L-H	QF*D*LL-H	QF*D*RR-H	QF*D*R/L-L	QE*D*R/L-DGC	QE*D*R/L-DGSC
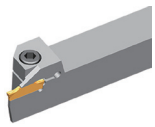	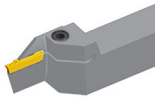	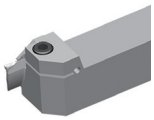	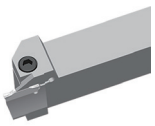	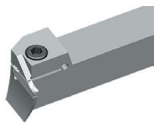	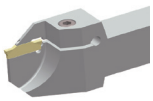	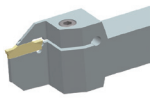
A511	A517	A519	A519	A522	A535	A537

C***-Q*DR/L
A527

Código de sistema A482 | Selección de tipos A478 | Información técnica A607 | Parametros A546

Placa para ranurado y tronzado

- Buenas condiciones de mecanizado
- Condiciones normales de mecanizado
- Condiciones desfavorables

Placa de ranurado (de doble cara)		HC[1] (CVD)						HC[1] (PVD)						HW	
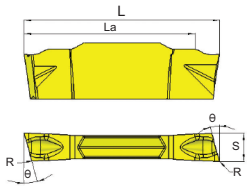 2 hélices	P														
	M														
	K														
	N														
	S														
	H														
ISO		R±0.1	La *max*	S±0.10	f	YBC252	YBC251	YBG105	YBG102	YB9320	YBG205	YBG202	YBG302	YD101	YD201
	ZPBD02002-MM-8R	0,2	12	2	0,02-0,07							○			

● Desde el almacén ○ Bajo pedido

HC[1] Metal duro con recubrimiento
HW Metal duro sin recubrimiento

Dispositivo de sujeción

QE*D*R/L	*-QBDR/L	QE*D*R/L-DGC	QE*D*R/L-SC
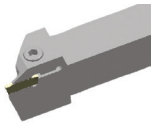		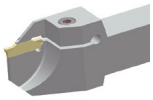	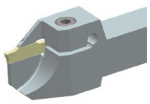
A511	A527	A535	A538

Código de sistema A482 Selección de tipos A478 Información técnica A607 Parametros A546

- Buenas condiciones de mecanizado
- Condiciones normales de mecanizado
- Condiciones desfavorables

Placa para ranurado y tronzado

Placa de ranurado (de una cara)

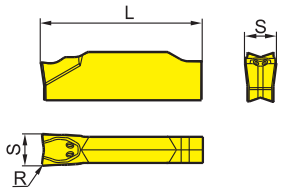

1 hélice

	HC[1] (CVD)						HC[1] (PVD)						HW	
P	✲	✲						✲	✲	✲	✲			
M								✲	✲	✲	✲			
K														
N													●	✲
S							●	●	✲	✲	✲			
H														

	ISO	R±0.1	L	S±0.10	f	YBC252	YBC251	YBG105	YBG102	YB9320	YBG205	YBG202	YBG302	YD101	YD201
	ZPES02502-MG	0,2	20	2,5	0,03-0,1					●			●		
	ZPFS0302-MG	0,2	20	3	0,04-0,13		○			●			●		
	ZPGS0402-MG	0,2	20	4	0,07-0,18		○					○	●		○
	ZPHS0503-MG	0,3	20	5	0,1-0,24							○	●		
	ZPKS0604-MG	0,4	20	6	0,12-0,29							○	●		
	ZPLS0806-MG	0,6	20	8	0.25-0.65						○				

● Desde el almacén ○ Bajo pedido

Placas de un solo filo de corte para su uso exclusivo en lamas ranuradoras

HC[1] Metal duro con recubrimiento
HW Metal duro sin recubrimiento

Dispositivo de sujeción

QE*S*R/L	QF*S*LL-H	QF*S*RR-H	QF*S*R/L-L	QF*S*R/L-H	QZ**+QE**
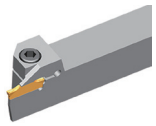	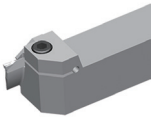	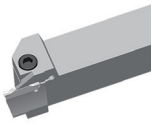	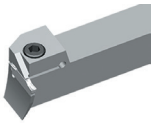	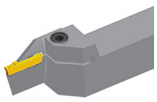	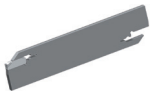
A513	A521	A521	A524	A525	A532

Código de sistema A482 | Selección de tipos A478 | Información técnica A607 | Parametros A546

Placa para ranurado y tronzado

- Buenas condiciones de mecanizado
- Condiciones normales de mecanizado
- Condiciones desfavorables

Placa de ranurado (de una cara)

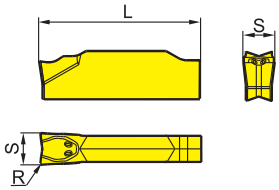

1 hélice

	HC[1] (CVD)						HC[1] (PVD)						HW	
P	⊗	⊗							⊗	⊗	⊗	⊗		
M									⊗	⊗	⊗	⊗		
K														
N													●	⊗
S							○	○	⊗	⊗	⊗			
H														

	ISO	R±0.1	L	S±0.10	f	YBC252	YBC251	YBG105	YBG102	YB9320	YBG205	YBG202	YBG302	YD101	YD201
	ZPGS0402-MG-25	0,2	24,6	4	0,07-0,18					●					
	ZPHS0503-MG-25	0,3	24,6	5	0,1-0,24					●					
	ZPKS0604-MG-25	0,4	24,6	6	0,12-0,29					●					

● Desde el almacén ○ Bajo pedido

Placas de un solo filo de corte para su uso exclusivo en lamas ranuradoras

HC[1] Metal duro con recubrimiento
HW Metal duro sin recubrimiento

Dispositivo de sujeción

QE*S*R/L	QF*S*LL-H	QF*S*RR-H	QF*S*R/L-L	QF*S*R/L-H	QZ**+QE**
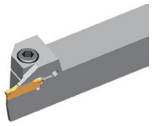	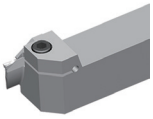	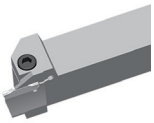	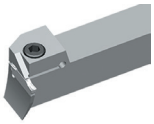	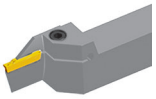	
A513	A521	A521	A524	A525	A532

Código de sistema A482 | Selección de tipos A478 | Información técnica A607 | Parametros A546

- Buenas condiciones de mecanizado
- Condiciones normales de mecanizado
- Condiciones desfavorables

Placa para ranurado y tronzado

Placa de ranurado (de una cara)

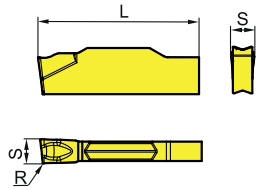

1 hélice

	HC[1] (CVD)				HC[1] (PVD)						HW		
P	⊛	⊛					⊛	⊛	⊛	⊛			
M							⊛	⊛	⊛	⊛			
K													
N											●	⊛	
S					○	○	⊛	⊛	⊛				
H													

	ISO	R±0.1	L	S±0.10	θ	f	YBC252	YBC251				YBG105	YBG102	YB9320	YBG205	YBG202	YBG302		YD101	YD201	
	ZPES02502-MG-6L	0,2	19,9	2,5	6°	0,03-0,08								●							
	ZPES02502-MG-6R	0,2	19,9	2,5	6°	0,03-0,08								●							
	ZPFS0302-MG-6L	0,2	19,9	3	6°	0,04-0,1								●							
	ZPFS0302-MG-6R	0,2	19,9	3	6°	0,04-0,1								●							

● Desde el almacén ○ Bajo pedido

Placas de un solo filo de corte para su uso exclusivo en lamas ranuradoras

HC[1] Metal duro con recubrimiento
HW Metal duro sin recubrimiento

Dispositivo de sujeción

QZ+QE****

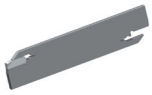

A532

Código de sistema A482 | Selección de tipos A478 | Información técnica A607 | Parametros A546

Placa para ranurado y tronzado

- Buenas condiciones de mecanizado
- Condiciones normales de mecanizado
- Condiciones desfavorables

Placa de ranurado (de una cara)		HC[1] (CVD)					HC[1] (PVD)							HW		
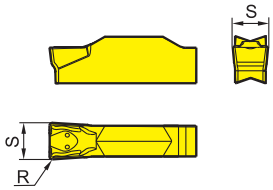 1 hélice	P															
	M															
	K															
	N															
	S															
	H															
ISO		R±0.1	S±0.10	f	YBC252	YBC251				YBG105	YBG102	YB9320	YBG205	YBG202	YBG302		YD101	YD201
	ZTHS0504-MG	0,4	5	0,10-0,25								○			●			
	ZTKS0608-MG	0,8	6	0,13-0,30										○	●			

● Desde el almacén ○ Bajo pedido

HC[1] Metal duro con recubrimiento
HW Metal duro sin recubrimiento

Dispositivo de sujeción

QE*S*R/L	QF*S*LL-H	QF*S*RR-H	QF*S*R/L-L	QF*S*R/L-H	QZ**+QE**
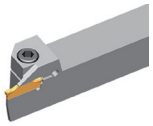	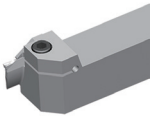	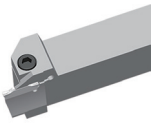	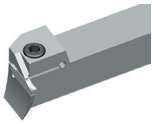	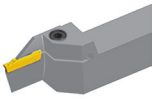	
A513	A521	A521	A524	A525	A531

Código de sistema A482 Selección de tipos A478 Información técnica A607 Parametros A546

- Buenas condiciones de mecanizado
- Condiciones normales de mecanizado
- Condiciones desfavorables

Placa para ranurado y tronzado

Placa de ranurado (de una cara)

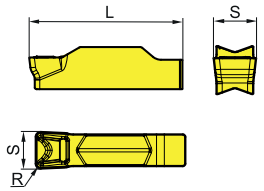

1 hélice

	HC[1] (CVD)						HC[1] (PVD)						HW	
P	⊛	⊛						⊛	⊛	⊛	⊛			
M								⊛	⊛	⊛	⊛			
K														
N													●	⊛
S							○	○	⊛	⊛	⊛			
H														

	ISO	R±0.1	L	S±0.10	f	YBC252	YBC251	YBG105	YBG102	YB9320	YBG205	YBG202	YBG302	YD101	YD201
	ZTES02503-MM	0,3		2,5	0,03-0,1					●					
	ZTFS0303-MM	0,3	19,9	3	0,04-0,13					●					

● Desde el almacén ○ Bajo pedido

HC[1] Metal duro con recubrimiento
HW Metal duro sin recubrimiento

Dispositivo de sujeción
QZ+QE****
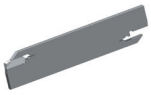
A532

Código de sistema A482 | Selección de tipos A478 | Información técnica A607 | Parametros A546

Placa para ranurado y tronzado

- Buenas condiciones de mecanizado
- Condiciones normales de mecanizado
- Condiciones desfavorables

Placa de ranurado (de una cara)

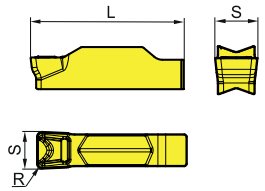

1 hélice

	HC[1] (CVD)						HC[1] (PVD)						HW	
P	⊗	⊗							⊗	⊗	⊗	⊗		
M									⊗	⊗	⊗	⊗		
K														
N													●	⊗
S							○	○	⊗	⊗	⊗			
H														

	ISO	R±0.1	L	S±0.10	f	YBC252	YBC251	YBG105	YBG102	YB9320	YBG205	YBG202	YBG302	YD101	YD201
	ZTGS0404-MM-25	0,4	24,6	4	0,06-0,18					●					
	ZTHS0504-MM-25	0,4	24,6	5	0,08-0,23					●					
	ZTKS0608-MM-25	0,8	24,6	6	0,12-0,27					●					

● Desde el almacén ○ Bajo pedido

HC[1] Metal duro con recubrimiento
HW Metal duro sin recubrimiento

Dispositivo de sujeción

QE*S*R/L	QF*S*LL-H	QF*S*RR-H	QF*S*R/L-L	QF*S*R/L-H	QZ**+QE**
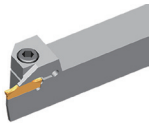	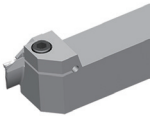	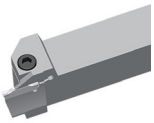	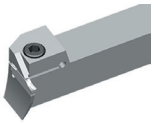	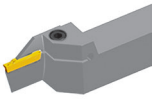	
A513	A521	A521	A524	A525	A532

Código de sistema A482 | Selección de tipos A478 | Información técnica A607 | Parametros A546

Placa para ranurado y tronzado

- Buenas condiciones de mecanizado
- Condiciones normales de mecanizado
- Condiciones desfavorables

Placa de ranurado (de doble cara)

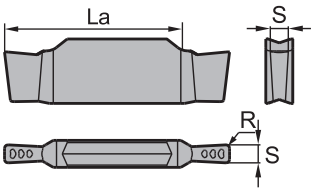

	HC[1] (CVD)						HC[1] (PVD)						HW	
P	⊛	⊛						⊛	⊛	⊛	⊛			
M								⊛	⊛	⊛	⊛			
K														
N													●	⊛
S							●	●	⊛	⊛	⊛			
H														

	ISO	La *max*	S±0.025	R±0.05	f	YBC252	YBC251					YBG105	YBG102	YB9320	YBG205	YBG202	YBG302		YD101	YD201
	ZTCD01002-EG	2,6	1	0,2	0,02-0,04												○			
	ZTCD011502-EG	2,6	1,15	0,2	0,02-0,04												○			
	ZTCD01202-EG	2,6	1,2	0,2	0,02-0,04												○			
	ZTCD013802-EG	2,6	1,38	0,2	0,02-0,04												○			
	ZTCD01402-EG	2,6	1,4	0,2	0,02-0,04												○			
	ZTCD01500-EG	2,6	1,5	0	0,02-0,04												○			
	ZTCD01502-EG	2,6	1,5	0,2	0,02-0,04												○			
	ZTCD01503-EG	2,6	1,5	0,3	0,02-0,04											○				
	ZTCD015503-EG	2,6	1,55	0,3	0,02-0,04												○			
	ZTCD01602-EG	2,6	1,6	0,2	0,02-0,04												○			
	ZTCD01702-EG	3,4	1,7	0,2	0,02-0,08												○			
	ZTCD01704-EG	3,4	1,7		0,02-0,08									○			○			
	ZTCD017503-EG	3,4	1,75	0,3	0,02-0,08												○			
	ZTCD017602-EG	3,4	1,76	0,2	0,02-0,08											○				
	ZTCD01802-EG	3,4	1,8	0,2	0,02-0,08												○			
	ZTCD018502-EG	3,4	1,85	0,2	0,02-0,08												○			
	ZTCD019602-EG	3,4	1,9	0,2	0,02-0,08												○			
	ZTCD02000-EG	3,4	2	0	0,02-0,08												○			
	ZTCD02002-EG	3,4	2	0,2	0,02-0,08												●			
	ZTCD020503-EG	3,4	2,05	0,3	0,02-0,08												○			
	ZTCD021502-EG	3,4	2,15	0,2	0,02-0,08												○			
	ZTCD02302-EG	3,4	2,3	0,2	0,03-0,11												○			
	ZTCD02303-EG	3,4	2,3	0,3	0,03-0,11												○			
	ZTCD02402-EG	3,4	2,4	0,2	0,03-0,11												○			

● Desde el almacén ○ Bajo pedido

HC[1] Metal duro con recubrimiento
HW Metal duro sin recubrimiento

Dispositivo de sujeción

QECD

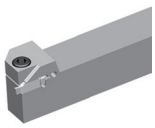

A514

Código de sistema A482 | Selección de tipos A478 | Información técnica A607 | Parametros A546

Placa para ranurado y tronzado

- Buenas condiciones de mecanizado
- Condiciones normales de mecanizado
- Condiciones desfavorables

Placa de ranurado (de doble cara)

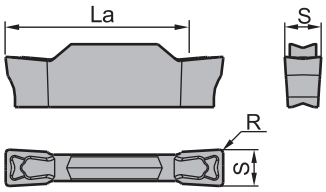

	HC¹ (CVD)						HC¹ (PVD)						HW	
	YBC252	YBC251					YBG105	YBG102	YB9320	YBG205	YBG202	YBG302	YD101	YD201
P	⊗	⊗							⊗	⊗	⊗	⊗		
M									⊗	⊗	⊗	⊗		
K														
N													●	⊗
S							●	●	⊗	⊗	⊗			
H														

ISO	La *max*	S±0.025	R±0.05	f	YBC252	YBC251	YBG105	YBG102	YB9320	YBG205	YBG202	YBG302	YD101	YD201
ZTED02502-EG	17	2,5	0,2	0,03-0,11								○		
ZTED026502-EG	17	2,65	0,2	0,03-0,11								○		
ZTED02702-EG	17	2,7	0,2	0,03-0,11								○		
ZTED02703-EG	17	2,7	0,3	0,03-0,11								○		
ZTED02802-EG	17	2,8	0,2	0,04-0,13								○		
ZTED02803-EG	17	2,8	0,3	0,04-0,13								○		
ZTED02804-EG	17	2,8	0,4	0,04-0,13								○		
ZTED02903-EG	17	2,9	0,3	0,04-0,13								○		
ZTFD03002-EG	17	3	0,2	0,04-0,13								○		
ZTFD03003-EG	17	3	0,3	0,04-0,13								○		
ZTFD03203-EG	17	3,2	0,3	0,04-0,13								○		
ZTFD0325024-EG	17	3,25	2,4	0,04-0,13								○		
ZTFD03302-EG	17	3,3	0,2	0,04-0,13								○		
ZTFD03303-EG	17	3,3	0,3	0,04-0,13								○		
ZTFD03403-EG	17	3,4	0,3	0,04-0,13								○		
ZTFD035-EG	17	3,5	0	0,04-0,13								○		
ZTGD039602-EG	22	3,96	0,2	0,07-0,18								○		
ZTGD04002-EG	22	4	0,2	0,07-0,18								○		
ZTGD04003-EG	22	4	0,3	0,07-0,18								○		
ZTGD04004-EG	22	4	0,4	0,07-0,18								○		
ZTGD04008-EG	22	4	0,8	0,07-0,18							○			
ZTGD04505-EG	22	4,5	0,5	0,07-0,18								○		
ZTGD04805-EG	22	4,8	0,5	0,1-0,24								○		
ZTHD05003-EG	22	5	0,3	0,1-0,24								○		
ZTHD05004-EG	22	5	0,4	0,1-0,24						○				
ZTHD05008-EG	22	5	0,8	0,1-0,24							○			
ZTHD05012-EG	22	5	0,12	0,1-0,24							○			
ZTHD05202-EG	22	5,2	0,2	0,1-0,24								○		
ZTHD052503-EG	22	5,25	0,3	0,1-0,24								○		
ZTHD05508-EG	22	5,5	0,8	0,1-0,24								○		
ZTKD06504-EG	22	6,5	0,4	0,12-0,29								○		

● Desde el almacén ○ Bajo pedido

HC¹ Metal duro con recubrimiento
HW Metal duro sin recubrimiento

Código de sistema A482 | Selección de tipos A478 | Información técnica A607 | Parametros A546

Dispositivo de sujeción

QE*D*R/L	QF*D*R/L-H	QF*D*LL-H	QF*D*RR-H	QE*D*R/L-DGC	QE*D*R/L-DGSC	QE*D*R/L-SC
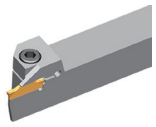	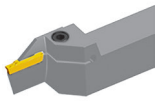	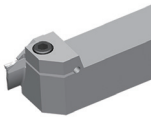	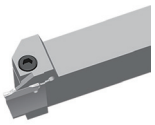	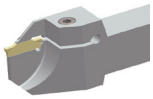	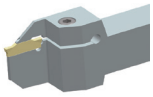	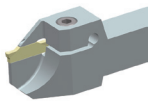
A511	A517	A519	A519	A535	A537	A538

QF*D*R/L-L	C***-Q*DR/L
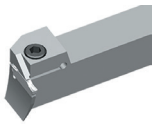	
A522	A527

Código de sistema A482 | Selección de tipos A478 | Información técnica A607 | Parametros A546

Placa para ranurado y tronzado

- Buenas condiciones de mecanizado
- Condiciones normales de mecanizado
- Condiciones desfavorables

Placa de ranurado (de doble cara)

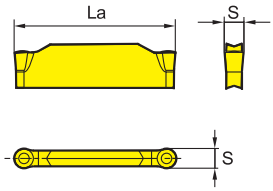

2 hélices

	HC[1] (CVD)						HC[1] (PVD)						HW		
P	◉	◉							◉	◉	◉	◉			
M									◉	◉	◉	◉			
K															
N													●	◉	
S							●	●	◉	◉	◉				
H															

	ISO	La *max*	S±0.10	f	YBC252	YBC251					YBG105	YBG102	YB9320	YBG205	YBG202	YBG302		YD101	YD201	
	ZRED025-MG	17,5	2,5	0,03-0,11											○	●				
	ZRFD03-MG	17	3	0,04-0,14									●			●				
	ZRGD04-MG	21	4	0,07-0,2										●		●				
	ZRHD05-MG	20	5	0,1-0,24											○	●				
	ZRKD06-MG	19	6	0,12-0,29											○	●				

● Desde el almacén ○ Bajo pedido

HC[1] Metal duro con recubrimiento
HW Metal duro sin recubrimiento

Dispositivo de sujeción

QE*D*R/L	QX*D*	QF*D*R/L-H	QF*D*LL-H	QF*D*RR-H	QF*D*R/L-L	C***-Q*DR/L
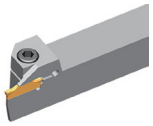	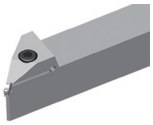	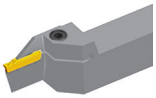	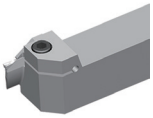	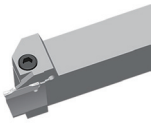	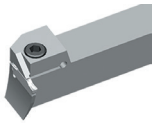	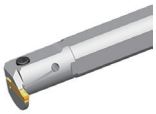
A511	A515	A517	A519	A519	A522	A527

Código de sistema A482 | Selección de tipos A478 | Información técnica A607 | Parametros A546

Buenas condiciones de mecanizado
Condiciones normales de mecanizado
Condiciones desfavorables

Placa para ranurado y tronzado

Placa de ranurado (de doble cara)

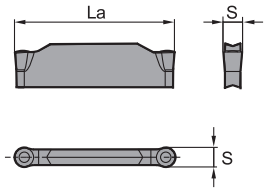

2 hélices

	HC[1] (CVD)				HC[1] (PVD)						HW		
P	✲	✲					✲	✲	✲	❋			
M							✲	✲	✲	❋			
K													
N											●	✲	
S					●	●	✲	✲	✲				
H													

	ISO	La *max*	S±0.025	f	YBC252	YBC251				YBG105	YBG102	YB9320	YBG205	YBG202	YBG302		YD101	YD201	
	ZRBD02-EG	15	2	0,05-0,15									○						
	ZRFD03-EG	17	3	0,04-0,14								●			○				
	ZRGD04-EG	21	4	0,07-0,2								●							
	ZRHD05-EG	20	5	0,1-0,24								●			○				
	ZRKD06-EG	19	6	0,12-0,29								○							

● Desde el almacén ○ Bajo pedido

HC[1] Metal duro con recubrimiento
HW Metal duro sin recubrimiento

Dispositivo de sujeción

QE*D*R/L	QX*D*	QF*D*R/L-H	QF*D*LL-H	QF*D*RR-H	QF*D*R/L-L	C***-Q*DR/L
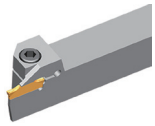	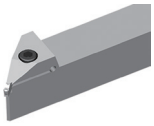	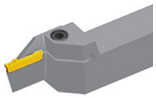	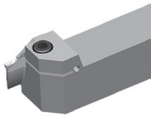	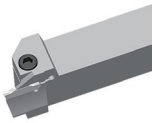	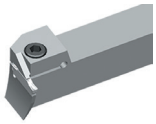	
A511	A515	A517	A519	A519	A522	A527

Código de sistema A482 | Selección de tipos A478 | Información técnica A607 | Parametros A546

Placa para ranurado y tronzado

- Buenas condiciones de mecanizado
- Condiciones normales de mecanizado
- Condiciones desfavorables

Placa de ranurado (de una cara)

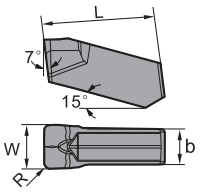

	HC[1] (CVD)					HC[1] (PVD)							HW		
P	⊛	⊛						⊛	⊛	⊛	⊛				
M								⊛	⊛	⊛	⊛				
K															
N													●	⊛	
S						●	●	⊛	⊛	⊛					
H															

	ISO	R±0.1	W±0.05	b	L	f	YBC252	YBC251				YBG105	YBG102	YB9320	YBG205	YBG202	YBG302		YD101	YD201	
	ZIMF304N-NM	0,4	3	2,4	15,3	0,04-0,11						●									
	ZIMF406N-NM	0,6	4	3,2	15,3	0,07-0,16						●	○								
	ZIMF506N-NM	0,6	5	4	15,3	0,1-0,2						●	○								
	ZIMF608N-NM	0,8	6	4	15,3	0,12-0,23						●	○								

● Desde el almacén ○ Bajo pedido

HC[1] Metal duro con recubrimiento
HW Metal duro sin recubrimiento

Dispositivo de sujeción

QE*S*R/L-N

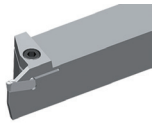

A516

Código de sistema A482 | Selección de tipos A478 | Información técnica A607 | Parametros A546

Buenas condiciones de mecanizado
Condiciones normales de mecanizado
Condiciones desfavorables

Placa para ranurado y tronzado

Placa de ranurado (de una cara)

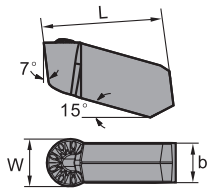

	HC[1] (CVD)						HC[1] (PVD)						HW	
P	✱	✱						✱	✱	✱	✱			
M								✱	✱	✱	✱			
K														
N													●	✱
S							●	●	✱	✱	✱			
H														

	ISO	W±0.05	b	L	f	YBC252	YBC251					YBG105	YBG102	YB9320	YBG205	YBG202	YBG302		YD101	YD201
	ZIGQ3N-NM	3	2,4	15,3	0,04-0,11							●	○							
	ZIGQ4N-NM	4	3,2	15,3	0,07-0,16							●	○							
	ZIGQ5N-NM	5	4	15,3	0,1-0,2							●	○							
	ZIGQ6N-NM	6	5	15,3	0,13-0,24							●								

● Desde el almacén ○ Bajo pedido

HC[1] Metal duro con recubrimiento
HW Metal duro sin recubrimiento

Dispositivo de sujeción

QE*S*R/L-N

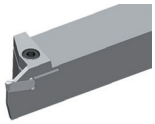

A516

Código de sistema A482 | Selección de tipos A478 | Información técnica A607 | Parametros A546

Placa para ranurado y tronzado

- Buenas condiciones de mecanizado
- Condiciones normales de mecanizado
- Condiciones desfavorables

Placa de ranurado (de doble cara)

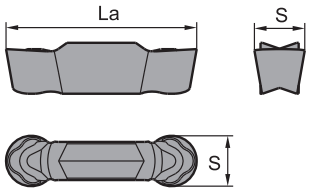

	HC[1] (CVD)						HC[1] (PVD)						HW		
P	⊛	⊛							⊛	⊛	⊛	⊛			
M									⊛	⊛	⊛	⊛			
K															
N													●	⊛	
S							●	●	⊛	⊛	⊛				
H															

	ISO	La *max*	S±0.025	f	YBC252	YBC251				YBG105	YBG102	YB9320	YBG205	YBG202	YBG302		YD101	YD201	
	ZRKD06-LH	19	6	0,12-0,23													○		
	ZRLD08-LH	22	8	0,14-0,26													○		

● Desde el almacén ○ Bajo pedido

HC[1] Metal duro con recubrimiento
HW Metal duro sin recubrimiento

Dispositivo de sujeción

QE*D*R/L	C***-Q*DR/L
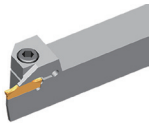	
A511	A527

Código de sistema A482 Selección de tipos A478 Información técnica A607 Parametros A546

● Buenas condiciones de mecanizado
Condiciones normales de mecanizado
Condiciones desfavorables

Placa para ranurado y tronzado

Placa de ranurado (de doble cara)		HC[1] (CVD)				HC[1] (PVD)						HW	
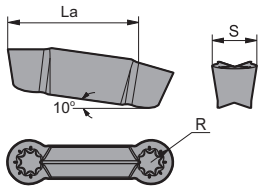	P												
	M												
	K												
	N												
	S												
	H												
ISO		La *max*	S±0.025	f	YBC252	YBC251				YBG105	YBG102	YB9320	YBG205	YBG202	YBG302	YD101	YD201
	ZILD08-LC	22	8	0,14-0,26												○	○

● Desde el almacén ○ Bajo pedido

HC[1] Metal duro con recubrimiento
HW Metal duro sin recubrimiento

Código de sistema A482 | Selección de tipos A478 | Información técnica A607 | Parametros A546

Placas para ranurado triangulares con filo recto

QC	22	R	300 –	R	03
1	2	3	4	5	6

Serie (1)

Longitud de hélice [mm] (2)

Code	I.C
11	6,35
16	9,525
22	12,70

Dirección de corte (3)

Code	Descripción
R	A derechas
L	A izquierdas

Anchura de ranurado [mm] (4)

Code	Descripción
050	0,50
100	1,00
…	…
480	4,80

Forma del filo (5)

Code	Descripción
R	Radio
C	Bisel

Radio / bisel [mm] (6)

Code	Descripción
005	0,05
02	0,2
03	0,3
04	0,4

Placas para ranurado triangulares con filo redondeado

QC	22	R	300 –	R
1	2	3	4	5

Serie (1)

Longitud de hélice [mm] (2)

Code	I.C
11	6,35
16	9,525
22	12,70

Dirección de corte (3)

Code	Descripción
R	A derechas
L	A izquierdas

Anchura de ranurado [mm] (4)

Code	Descripción
050	0,50
100	1,00
…	…
480	4,80

Redon-do (5)

Buenas condiciones de mecanizado
Condiciones normales de mecanizado
Condiciones desfavorables

Placa para ranurado y tronzado

Placa de fresado/torneado QC**

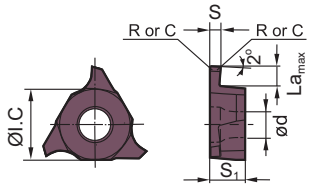

Modelo a la derecha

	HC[1] (CVD)						HC[1] (PVD)						HW	
P	⊛	⊛							⊛		⊛	⊛		
M									⊛		⊛	⊛		
K														
N													●	⊛
S							●	●	⊛		⊛			
H														

ISO	La *max*	S±0.025	R/C	ØI.C	S1	ød	f	YBC252	YBC251					YBG105	YBG102	YB9320	YBG205	YBG202	YBG302		YD101	YD201
QC11R050-R005	1,1	0,5	0,05	6,35	3,18	2,8	0,01-0,025										○					
QC11L050-R005	1,1	0,5	0,05	6,35	3,18	2,8	0,01-0,025										○					
QC11R100-R01	1,5	1	0,1	6,35	3,18	2,8	0,01-0,03										○					
QC11L100-R01	1,5	1	0,1	6,35	3,18	2,8	0,02-0,03										○					
QC11R120-R02	1,5	1,2	0,2	6,35	3,18	2,8	0,02-0,03										●					
QC11L120-R02	1,5	1,2	0,2	6,35	3,18	2,8	0,02-0,03										●					
QC11R125-R02	1,5	1,25	0,2	6,35	3,18	2,8	0,02-0,03										●					
QC11L125-R02	1,5	1,25	0,2	6,35	3,18	2,8	0,02-0,03										●					
QC11R145-R02	1,5	1,45	0,2	6,35	3,18	2,8	0,02-0,05										●					
QC11L145-R02	1,5	1,45	0,2	6,35	3,18	2,8	0,02-0,05										●					
QC11R150-R02	1,5	1,5	0,2	6,35	3,18	2,8	0,02-0,05										●					
QC11L150-R02	1,5	1,5	0,2	6,35	3,18	2,8	0,02-0,05										●					
QC11R200-R02	2	2	0,2	6,35	3,18	2,8	0,02-0,06										●					
QC11L200-R02	2	2	0,2	6,35	3,18	2,8	0,02-0,06										●					
QC11R225-R02	2	2,25	0,2	6,35	3,18	2,8	0,02-0,06										○					
QC11L225-R02	2	2,25	0,2	6,35	3,18	2,8	0,02-0,06										○					
QC16R050-R005	1,7	0,5	0,05	9,525	3,18	4,4	0,01-0,025										○					
QC16R075-R01	2	0,75	0,1	9,525	3,18	4,4	0,02-0,03										○					
QC16L075-R01	2	0,75	0,1	9,525	3,18	4,4	0,02-0,03										○					
QC16R080-R01	2	0,8	0,1	9,525	3,18	4,4	0,02-0,03										○					
QC16R095-R01	2	0,95	0,1	9,525	3,18	4,4	0,02-0,03										○					
QC16L095-R01	2	0,95	0,1	9,525	3,18	4,4	0,02-0,03										○					
QC16R100-R005	2	1	0,05	9,525	3,18	4,4	0,02-0,03										○					
QC16L100-R01	2	1	0,1	9,525	3,18	4,4	0,02-0,03										○					
QC16R110-R01	2	1,1	0,1	9,525	3,18	4,4	0,02-0,03										○					
QC16L110-R01	2	1,1	0,1	9,525	3,18	4,4	0,02-0,03										●	○				
QC16R115-R04	2	1,15	0,4	9,525	3,18	4,4	0,02-0,03										○					
QC16R120-R01	2	1,2	0,1	9,525	3,18	4,4	0,02-0,03										○					
QC16L120-R01	2	1,2	0,1	9,525	3,18	4,4	0,02-0,03										○					
QC16R125-R02	2	1,25	0,2	9,525	3,18	4,4	0,02-0,03										○					
QC16L125-R02	2	1,25	0,2	9,525	3,18	4,4	0,02-0,03										●					
QC16R130-R02	2	1,3	0,2	9,525	3,18	4,4	0,02-0,06										○					
QC16L130-R02	2	1,3	0,2	9,525	3,18	4,4	0,02-0,06										○					
QC16L135-R02	2	1,35	0,2	9,525	3,18	4,4	0,02-0,03										○					

● Desde el almacén ○ Bajo pedido

HC[1] Metal duro con recubrimiento
HW Metal duro sin recubrimiento

Código de sistema A504 | Selección de tipos A478 | Información técnica A607 | Parametros A546

Placa para ranurado y tronzado

- Buenas condiciones de mecanizado
- Condiciones normales de mecanizado
- Condiciones desfavorables

Placa de fresado/torneado QC**

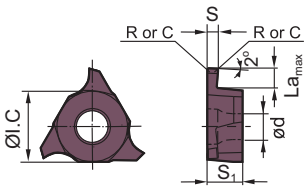

Modelo a la derecha

	HC¹ (CVD)						HC¹ (PVD)						HW		
P	◐	◐							◐	◐	◐	◐			
M									◐	◐	◐	◐			
K															
N													●	◐	
S							●	●	◐		◐				
H															

	ISO	La *max*	S±0.025	R/C	ØI.C	S1	ød	f	YBC252	YBC251					YBG105	YBG102	YB9320	YBG205	YBG202	YBG302			YD101	YD201	
	QC16R140-R02	2	1,4	0,2	9,525	3,18	4,4	0,02-0,06										○							
	QC16R145-R02	2	1,45	0,2	9,525	3,18	4,4	0,02-0,06										●							
	QC16L145-R02	2	1,45	0,2	9,525	3,18	4,4	0,02-0,06										●							
	QC16R150-R02	2	1,5	0,2	9,525	3,18	4,4	0,02-0,06										●							
	QC16L150-R02	2	1,5	0,2	9,525	3,18	4,4	0,02-0,06										○							
	QC16R160-R02	2	1,6	0,2	9,525	3,18	4,4	0,02-0,06										●							
	QC16L160-R02	2	1,6	0,2	9,525	3,18	4,4	0,02-0,06										●							
	QC16R165-R02	2	1,65	0,2	9,525	3,18	4,4	0,02-0,06										○							
	QC16L165-R02	2	1,65	0,2	9,525	3,18	4,4	0,02-0,06										○							
	QC16R170-R02	2	1,7	0,2	9,525	3,18	4,4	0,02-0,06										○							
	QC16L170-R02	2	1,7	0,2	9,525	3,18	4,4	0,02-0,06										○							
	QC16R175-R02	2	1,75	0,2	9,525	3,18	4,4	0,02-0,07										●							
	QC16L175-R02	2	1,75	0,2	9,525	3,18	4,4	0,02-0,06										○							
	QC16R180-R02	2	1,8	0,2	9,525	3,18	4,4	0,02-0,07										○							
	QC16R185-R02	2,5	1,85	0,2	9,525	3,18	4,4	0,02-0,07										●							
	QC16R185-R06	2,5	1,85	0,6	9,525	3,18	4,4	0,02-0,05										○							
	QC16L185-R02	2,5	1,85	0,2	9,525	3,18	4,4	0,02-0,07										○							
	QC16R200-R02	2,5	2	0,2	9,525	3,18	4,4	0,02-0,07										●							
	QC16L200-R02	2,5	2	0,2	9,525	3,18	4,4	0,02-0,07										●							
	QC16L210-R02	2,5	2,1	0,2	9,525	3,18	4,4	0,02-0,07										○							
	QC16L210-R05	2,5	2,1	0,5	9,525	3,18	4,4	0,02-0,07										○							
	QC16L215-R02	2,5	2,15	0,2	9,525	3,18	4,4	0,02-0,06										○							
	QC16R220-R02	2,5	2,2	0,2	9,525	3,18	4,4	0,02-0,07										○							
	QC16L220-R02	2,5	2,2	0,2	9,525	3,18	4,4	0,02-0,07										○							
	QC16R250-R02	2,5	2,5	0,2	9,525	3,18	4,4	0,02-0,08										●							
	QC16L250-R02	2,5	2,5	0,2	9,525	3,18	4,4	0,02-0,08										●							
	QC16R300-R02	3	3	0,2	9,525	3,18	4,4	0,03-0,11										●							
	QC16L300-R02	3	3	0,2	9,525	3,18	4,4	0,03-0,11										●							
	QC22R100-R01	2	1	0,1	12,7	4,76	5,5	0,02-0,03										●							
	QC22L100-R02	2	1	0,2	12,7	4,76	5,5	0,02-0,03										○							
	QC22R125-R02	2	1,25	0,2	12,7	4,76	5,5	0,02-0,03										●							
	QC22L125-R02	2	1,25	0,2	12,7	4,76	5,5	0,02-0,03										○							
	QC22R145-R02	2	1,45	0,2	12,7	4,76	5,5	0,02-0,06										○							
	QC22L145-R02	2	1,45	0,2	12,7	4,76	5,5	0,02-0,06										○							

● Desde el almacén ○ Bajo pedido

HC¹ Metal duro con recubrimiento
HW Metal duro sin recubrimiento

Código de sistema A504 | Selección de tipos A478 | Información técnica A607 | Parametros A546

Buenas condiciones de mecanizado
Condiciones normales de mecanizado
Condiciones desfavorables

Placa para ranurado y tronzado

Placa de fresado/torneado QC**

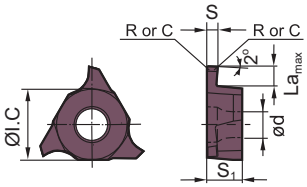

Modelo a la derecha

	HC¹ (CVD)						HC¹ (PVD)						HW	
P	⊛	⊛							⊛	⊛	⊛	⊛		
M									⊛	⊛	⊛	⊛		
K														
N													●	⊛
S							●	●			⊛			
H														

ISO	La *max*	S±0.025	R/C	ØI.C	S1	ød	f	YBC252	YBC251					YBG105	YBG102	YB9320	YBG205	YBG202	YBG302			YD101	YD201	
QC22R150-R02	3,5	1,5	0,2	12,7	4,76	5,5	0,02-0,06										○							
QC22L150-R02	3,5	1,5	0,2	12,7	4,76	5,5	0,02-0,06										○							
QC22R175-R02	3,5	1,75	0,2	12,7	4,76	5,5	0,02-0,06										●							
QC22L175-R02	3,5	1,75	0,2	12,7	4,76	5,5	0,02-0,06										○							
QC22R185-R02	3,5	1,85	0,2	12,7	4,76	5,5	0,02-0,07										●							
QC22L185-R02	3,5	1,85	0,2	12,7	4,76	5,5	0,02-0,07										○							
QC22R195-R02	3,5	1,95	0,2	12,7	4,76	5,5	0,02-0,07										○							
QC22R200-R02	3,5	2	0,2	12,7	4,76	5,5	0,02-0,07										○							
QC22L200-R02	3,5	2	0,2	12,7	4,76	5,5	0,02-0,07										○							
QC22R205-R04	3,5	2,05	0,4	12,7	4,76	5,5	0,02-0,06									○								
QC22R225-R02	3,5	2,25	0,2	12,7	4,76	5,5	0,02-0,07										○							
QC22R230-R01	3,5	2,3	0,1	12,7	4,76	5,5	0,02-0,06									○	○							
QC22R230-R02	3,5	2,3	0,2	12,7	4,76	5,5	0,02-0,07										●							
QC22R230-R04	3,5	2,3	0,4	12,7	4,76	5,5	0,02-0,06									○	○							
QC22L230-R02	3,5	2,3	0,2	12,7	4,76	5,5	0,02-0,07										○							
QC22R250-R03	4	2,5	0,3	12,7	4,76	5,5	0,02-0,08										●							
QC22L250-R03	4	2,5	0,3	12,7	4,76	5,5	0,02-0,08										○							
QC22R265-R03	4	2,65	0,3	12,7	4,76	5,5	0,02-0,08										●							
QC22L265-R03	4	2,65	0,3	12,7	4,76	5,5	0,02-0,08										●							
QC22R280-R03	4	2,8	0,3	12,7	4,76	5,5	0,02-0,08										●							
QC22L280-R03	4	2,8	0,3	12,7	4,76	5,5	0,02-0,08										○							
QC22R300-R03	4	3	0,3	12,7	4,76	5,5	0,03-0,11										○							
QC22L300-R03	4	3	0,3	12,7	4,76	5,5	0,03-0,11										○							
QC22R320-R03	4	3,2	0,3	12,7	4,76	5,5	0,03-0,11										○							
QC22L320-R03	4	3,2	0,3	12,7	4,76	5,5	0,03-0,11										○							
QC22R330-R03	4	3,3	0,3	12,7	4,76	5,5	0,03-0,11										○							
QC22L330-R03	4	3,3	0,3	12,7	4,76	5,5	0,03-0,11										○							
QC22R350-R03	5	3,5	0,3	12,7	4,76	5,5	0,05-0,13										○							
QC22L350-R03	5	3,5	0,3	12,7	4,76	5,5	0,05-0,13										○							
QC22R400-R04	5	4	0,4	12,7	4,76	5,5	0,05-0,14										○							
QC22L400-R04	5	4	0,4	12,7	4,76	5,5	0,05-0,14										●							
QC22R430-R04	5	4,3	0,4	12,7	4,76	5,5	0,05-0,14										○							
QC22L430-R04	5	4,3	0,4	12,7	4,76	5,5	0,05-0,14										○	○						
QC22R450-R04	5	4,5	0,4	12,7	4,76	5,5	0,06-0,18										○							

● Desde el almacén ○ Bajo pedido

HC¹ Metal duro con recubrimiento
HW Metal duro sin recubrimiento

Código de sistema A504 | Selección de tipos A478 | Información técnica A607 | Parametros A546

- Buenas condiciones de mecanizado
- Condiciones normales de mecanizado
- Condiciones desfavorables

Placa para ranurado y tronzado

Placa de fresado/torneado QC**

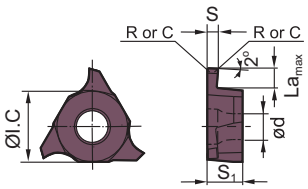

Modelo a la derecha

	HC¹ (CVD)						HC¹ (PVD)						HW		
P	⊛	⊛							⊛	⊛	⊛	⊛			
M									⊛	⊛	⊛	⊛			
K															
N													●	⊛	
S							●	●	⊛	⊛	⊛				
H															

	ISO	La *max*	S±0.025	R/C	ØI.C	S1	ød	f	YBC252	YBC251					YBG105	YBG102	YB9320	YBG205	YBG202	YBG302			YD101	YD201	
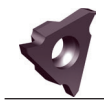	**QC22L450-R04**	5	4,5	0,4	12,7	4,76	5,5	0,06-0,18										○						○	
	QC22R480-R04	5	4,8	0,4	12,7	5,06	5,5	0,06-0,18										○							
	QC22L480-R04	5	4,8	0,4	12,7	5,06	5,5	0,08-0,2										○							

● Desde el almacén ○ Bajo pedido

HC¹ Metal duro con recubrimiento
HW Metal duro sin recubrimiento

Dispositivo de sujeción

GQCR/L	S***-QC**R/L
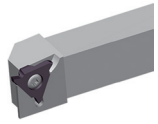	
A543	A544

Código de sistema A504 | Selección de tipos A478 | Información técnica A607 | Parametros A546

Placa para ranurado y tronzado

- Buenas condiciones de mecanizado
- Condiciones normales de mecanizado
- Condiciones desfavorables

Placa de fresado/torneado QC**

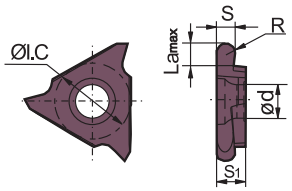

Modelo a la derecha

	HC¹ (CVD)				HC¹ (PVD)						HW	
P	◐	◐					◐	◐	◐	◐		
M							◐	◐	◐	◐		
K												
N											●	◐
S					●	●	◐	◐	◐			
H												

	ISO	La *max*	S±0.025	R/C	ØI.C	S1	ød	f	YBC252	YBC251				YBG105	YBG102	YB9320	YBG205	YBG202	YBG302		YD101	YD201		
	QC16R100R	2	1	0,5	12,7	3,18	4,4	0,02-0,03									○							
	QC16R120R	2	1,2	0,6	12,7	3,18	4,4	0,02-0,03									○							
	QC16R150R	2	1,5	0,75	12,7	3,18	4,4	0,02-0,06									○							
	QC16R200R	2,5	2	1	12,7	3,18	4,4	0,02-0,07									●							
	QC16L200R	2,5	2	1	12,7	3,18	4,4	0,02-0,07									○							
	QC16R250R	2,5	2,5	1,25	12,7	3,18	4,4	0,02-0,08									○							
	QC16L280R	2,5	2,8	1,4	12,7	3,18	4,4	0,02-0,08									○							
	QC16R300R	2,5	3	1,5	12,7	3,18	4,4	0,03-0,11									●							
	QC16L300R	2,5	3	1,5	12,7	3,18	4,4	0,03-0,11									●							
	QC22R100R	2	1	0,5	12,7	4,76	5,5	0,02-0,03									●							
	QC22L100R	2	1	0,5	12,7	4,76	5,5	0,02-0,03									○	○						
	QC22R150R	3,5	1,5	0,75	12,7	4,76	5,5	0,02-0,06									●							
	QC22L150R	3,5	1,5	0,75	12,7	4,76	5,5	0,02-0,06									●	○						
	QC22R170R	3,5	1,7	0,85	12,7	4,76	5,5	0,02-0,06									○							
	QC22R200R	3,5	2	1	12,7	4,76	5,5	0,02-0,07									○							
	QC22L200R	3,5	2	1	12,7	4,76	5,5	0,02-0,07									○							
	QC22R250R	4	2,5	1,25	12,7	4,76	5,5	0,02-0,08									●							
	QC22L250R	4	2,5	1,25	12,7	4,76	5,5	0,02-0,08									●							
	QC22R300R	4	3	1,5	12,7	4,76	5,5	0,03-0,11									●							
	QC22L300R	4	3	1,5	12,7	4,76	5,5	0,03-0,11									●							
	QC22R320R	4	3,2	1,6	12,7	4,76	5,5	0,03-0,11									○							
	QC22R400R	5	4	2	12,7	4,76	5,5	0,05-0,14									●							
	QC22L400R	5	4	2	12,7	4,76	5,5	0,05-0,14									●							

● Desde el almacén ○ Bajo pedido

HC¹ Metal duro con recubrimiento
HW Metal duro sin recubrimiento

Dispositivo de sujeción

GQCR/L	S***-QC**R/L
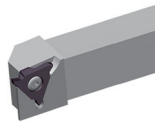	
A543	A544

Código de sistema A504 | Selección de tipos A478 | Información técnica A607 | Parametros A546

Portaherramientas para torneado exterior

Q	E	G	D	2525	R	22	–	S	C
1	2	3	4	5	6	7		8	9

1 Portaherramientas para ranurado y tronzado

2 Aplicación

Code	Descripción
E	Mecanizado exterior

3 Tamaño del asiento de placa [mm]

Portaherramientas/anchura de hélice

Code	Descripción
B	2,0
E	2,5
F	3,0
G	4,0
H	5,0
K	6,0

4 Número de hélices

Code	Descripción
S	Simple
D	Doble

5 Sección transversal del portaherramientas [mm] x [mm]

6 Modelo

Code	Descripción
R	A derechas
L	A izquierdas

7 Profundidad de corte máxima [mm]

8 Serie

Code	Descripción
S	Portaherramientas para torneado longitudinal
DG	Soporte para el tronzador para mayores profundidades de tronzado con refuerzo
DGS	Soporte para el tronzador para mayores profundidades de tronzado sin refuerzo

9 Con refrigeración interior

Portaherramientas (exterior)

QE**R/L

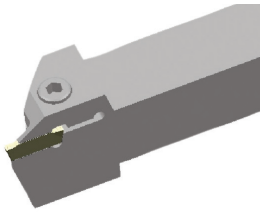

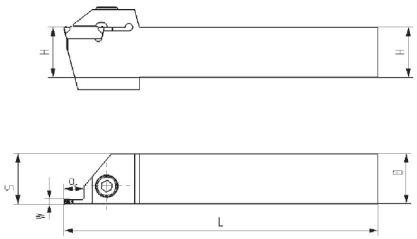

Artículo	✻	Almacén R	Almacén L	Dimensiones [mm] HxB	L	S	W	ar_{max}	Placa
QEAD2020R/L12		○	○	20x20	125	19	1,5	12	Z*AD**
QEBD1212R/L14		○	○	12x12	125	12,18	2	14	Z*BD**
QEBD1616R/L17		○	○	16x16	125	16,16	2	17	Z*BD**
QEBD1616R/L04		○	○	16x16	150	16,17	2	4	Z*BD**
QEBD2020R/L14		○	○	20x20	125	20,17	2	14	Z*BD**
QEBD2020R/L07		○	○	20x20	150	20,17	2	7	Z*BD**
QEBD2525R/L14		○	○	25x25	150	25,17	2	14	Z*BD**
QEED1212R/L10		○	○	12x12	110	12,25	2,5	10	Z*ED**
QEED1212R/L17		○	○	12x12	110	12,25	2,5	17	Z*ED**
QEED1616R/L10		●	●	16x16	125	15	2,5	10	Z*ED**
QEED1616R/L17		●	●	16x16	125	15	2,5	17	Z*ED**
QEED2020R/L17		●	●	20x20	125	19	2,5	17	Z*ED**
QEED2020R/L10		●	●	20x20	150	10	2,5	10	Z*ED**
QEED2525R/L10		●	●	25x25	150	19	2,5	10	Z*ED**
QEED2525R/L17		●	●	25x25	150	19	2,5	17	Z*ED**
QEFD1616R/L10		●	●	16x16	125	14,8	3	10	Z*FD**
QEFD1616R/L17		●	●	16x16	125	14,8	3	17	Z*FD**
QEFD2020R/L10		●	●	20x20	125	18,8	3	10	Z*FD**
QEFD2020R/L17		●	●	20x20	125	18,8	3	17	Z*FD**
QEFD2020L34			○	20x20	125	20,4	3	34	Z*FD**
QEFD2525R/L10		●	●	25x25	150	23,8	3	10	Z*FD**
QEFD2525R/L17		●	●	25x25	150	23,8	3	17	Z*FD**
QEFD2525R/L25		○	○	25x25	150	23,8	3	25	Z*FD**
QEFD3232R/L17		○	○	32x32	150	32,4	3	17	Z*FD**
QEGD2020R/L13		●	●	20x20	140	18,5	4	13	Z*GD**
QEGD2020R/L22		●	●	20x20	140	18,5	4	22	Z*GD**
QEGD2525R13C	✻	○		25x25	120	25,45	4	13	Z*GD**
QEGD2525R/L13		●	●	25x25	150	23,5	4	13	Z*GD**
QEGD2525R/L22		●	●	25x25	150	23,5	4	22	Z*GD**
QEGD3225N15				25x32	170	30,5	4	15	Z*GD**
QEGD3232R/L13		●	●	32x32	170	30,5	4	13	Z*GD**
QEGD3232R/L22		●	●	32x32	170	30,5	4	22	Z*GD**
QEHD2020L34			○	20x20	125	20,5	5	34	Z*HD**
QEHD2025R/L13		○		20x25	150	23	5	13	Z*HD**
QEHD2525R/L13		●	●	25x25	150	23	5	13	Z*HD**

Código de sistema A510 | Selección de tipos A478 | Información técnica A607 | Parametros A546

Ranurado y tronzado Portaherramientas

Artículo	✻	Almacén R	Almacén L	Dimensiones [mm] HxB	L	S	W	ar_{max}	Placa
QEHD2525R/L22		●	●	25x25	150	23	5	22	Z*HD**
QEHD3225N15				25x32	170	30	5	22	Z*HD**
QEHD3225N28				25x32	170	30	5	22	Z*HD**
QEHD3232R/L13		●	●	32x32	170	30	5	13	Z*HD**
QEHD3232R/L22		●	●	32x32	170	30	5	22	Z*HD**
QEKD2020R/L22		○	○	20x20	125	20,5	6	22	Z*KD**
QEKD2525R/L13		●	●	25x25	150	22,6	6	13	Z*KD**
QEKD2525R/L22		●	●	25x25	150	22,6	6	22	Z*KD**
QEKD3232R/L13		●	●	32x32	170	29,6	6	13	Z*KD**
QEKD3232R/L22		●	●	32x32	170	29,6	6	22	Z*KD**

● Desde el almacén ○ Bajo pedido

✻ Con refrigeración interior

Piezas de recambio

	Placa	Z*AD**	Z*BD**	Z*BD**	Z*BD**	Z*ED**	Z*ED**	Z*ED**	Z*FD**	Z*FD**	Z*GD**	Z*HD**	Z*KD**
	H	16-20	12	16-20	25	12	16	20-32	16	20-32	20-32	20-32	20-32
	Tornillo	GB70-85-M4×16	GB70-85-M4×12 (2,6 Nm)	GB70-85-M5×16 (4,0 Nm)	GB70-85-M6×20 (7,0 Nm)	GB70-85-M4×12 (2,6 Nm)	GB70-85-M5×20 (4,0 Nm)	GB70-85-M6×20 (7,0 Nm)	GB70-85-M5×20 (4,0 Nm)	GB70-85-M6×20 (7,0 Nm)	GB70-85-M6×20 (7,0 Nm)	GB70-85-M6×20 (7,0 Nm)	GB70-85-M6×20 (7,0 Nm)
	Llave	WH40L	WH30L	WH40L	WH50L	WH30L	WH40L	WH50L	WH40L	WH50L	WH50L	WH50L	WH50L

Placa

A483	A484	A485	A486	A487	A488	A495
A498	A499	A502				

Código de sistema A510 Selección de tipos A478 Información técnica A607 Parametros A546

Portaherramientas (exterior)

QE*SN30

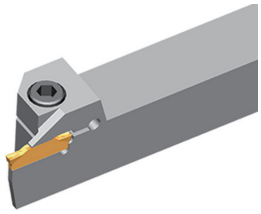

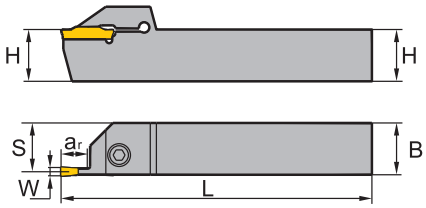

Artículo	✻	Almacén	Dimensiones [mm]					Placa
			HxB	L	S	W	ar_{max}	
QEHS2525N30		●	25x25	150	12,5	5	30	Z*HS**
QEHS3232N30		●	32x32	170	16	5	30	Z*HS**
QEKS2525N30		○	25x25	150	12,5	6	30	Z*KS**
QEKS3232N30		○	32x32	170	16	6	30	Z*KS**

● Desde el almacén ○ Bajo pedido

✻ Con refrigeración interior

Piezas de recambio

	Placa	**Z*HS****	**Z*KS****
	H	**25-32**	**25-32**
	Tornillo	GB70-85-M6×20 (7,0 Nm)	GB70-85-M6×20 (7,0 Nm)
	Llave	WH50L	WH50L

Placa

A489	A490	A492	A494

Código de sistema A510 | Selección de tipos A478 | Información técnica A607 | Parametros A546

Portaherramientas (exterior)

QECDR/L

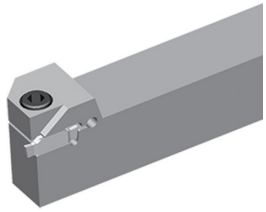

Modelo a la derecha

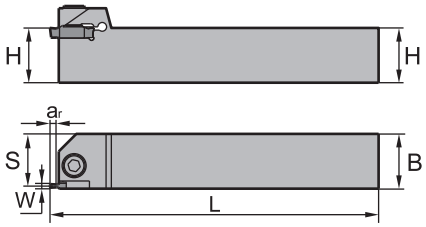

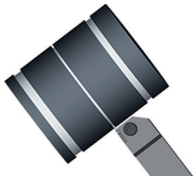

Artículo	✻	Almacén		Dimensiones [mm]				Placa
		R	L	HxB	L	S	ar_{max}	
QECD1616R/L025		○	○	16x16	125	14,75	2,5	Z*CD**
QECD2020R/L025		○	○	20x20	125	18,75	2,5	Z*CD**
QECD2525R/L025		○	○	25x25	150	23,75	2,5	Z*CD**

● Desde el almacén ○ Bajo pedido

✻ Con refrigeración interior

Piezas de recambio

	Placa	**Z*CD****	**Z*CD****
	H	**16**	**20-32**
	Tornillo	GB70-85-M5×20 (4,0 Nm)	GB70-85-M6×20 (7,0 Nm)
	Llave	WH40L	WH50L

Placa

A495

Código de sistema A510 Selección de tipos A478 Información técnica A607 Parametros A546

Portaherramientas (exterior)

QX*DR/L

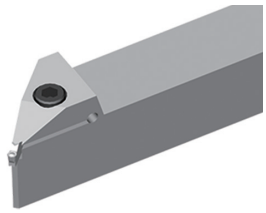

Modelo a la derecha

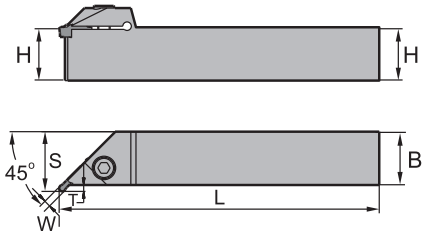

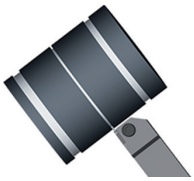

Artículo	✻	Almacén		Dimensiones [mm]					Placa
		R	L	HxB	L	S	W	ar_{max}	
QXFD2020R/L03-45		○	○	20x20	125	23	3	3	Z*FD**
QXFD2525R/L03-45		●	●	25x25	150	28	3	3	Z*FD**
QXFD3232R/L03-45		○	○	32x32	170	35	3	3	Z*FD**
QXGD2020R/L03-45		○	○	20x20	125	23	4	3	Z*GD**
QXGD2525R/L03-45		○	○	25x25	150	28	4	3	Z*GD**
QXGD3232R/L03-45		○	○	32x32	170	35	4	3	Z*GD**
QXHD2020R/L04-45		○	○	20x20	125	24	5	4	Z*HD**
QXHD2525R/L04-45		○	○	25x25	150	29	5	4	Z*HD**
QXHD3232R/L04-45		○	○	32x32	170	36	5	4	Z*HD**
QXKD2020R/L04-45		○	○	20x20	125	24	6	4	Z*KD**
QXKD2525R/L04-45		○	○	25x25	150	29	6	4	Z*KD**
QXKD3232R/L04-45		○	○	32x32	170	36	6	4	Z*KD**

● Desde el almacén ○ Bajo pedido

✻ Con refrigeración interior

Piezas de recambio

	Placa	**Z*FD****	**Z*GD****	**Z*HD****	**Z*KD****
	H	**20-32**	**20-32**	**20-32**	**20-32**
	Tornillo	GB70-85-M6×20 (7,0 Nm)	GB70-85-M6×20 (7,0 Nm)	GB70-85-M6×20 (7,0 Nm)	GB70-85-M6×20 (7,0 Nm)
	Llave	WH50L	WH50L	WH50L	WH50L

Placa

A498	A499

Código de sistema A510 | Selección de tipos A478 | Información técnica A607 | Parametros A546

Portaherramientas (exterior)

QE*SR/L

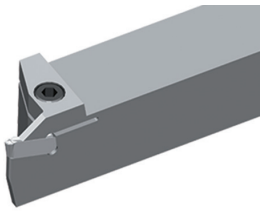

Modelo a la derecha

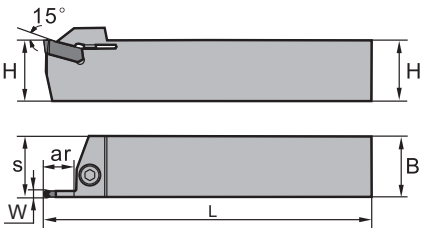

Artículo	✻	Almacén		Dimensiones [mm]					Placa
		R	L	HxB	L	S	W	ar_{max}	
QEFS2525R/L12-3N		○	○	25x25	150	25,3	3	12	ZI**
QEGS2525R/L12-4N		○	○	25x25	150	25,3	4	12	ZI**
QEHS2525R/L12-5N		○	○	25x25	150	25,4	5	12	ZI**
QEKS2525R/L12-6N		○	○	25x25	150	25,4	6	12	ZI**
QEFS3232R/L22-3N		○	○	32x32	170	32,3	3	22	ZI**
QEGS3232R/L22-4N		○	○	32x32	170	32,3	4	22	ZI**
QEHS3232R/L22-5N		○	○	32x32	170	32,4	5	22	ZI**
QEKS3232R/L22-6N		○		32x32	170	32,4	6	22	ZI**

● Desde el almacén ○ Bajo pedido

✻ Con refrigeración interior

Piezas de recambio

	Placa	**ZI****
	H	**25-32**
	Tornillo	GB70-85-M6×20 (7,0 Nm)
	Llave	WH50L

Placa

A500	A501

Código de sistema A510 Selección de tipos A478 Información técnica A607 Parametros A546

Portaherramientas (axial)

QF**R/L

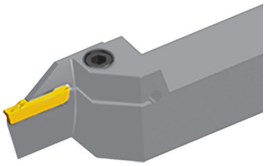

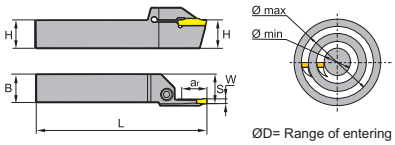

Modelo a la izquierda

Artículo	*	Almacén		Dimensiones [mm]						Placa
		R	L	HxB	L	S	W	ar_{max}	ØD (min-max)	
QFFD2020R/L7-48H		○	○	20x20	150	21	3	7	48-66	Z*FD**
QFFD2020R/L7-60H		○	○	20x20	150	21	3	7	60-80	Z*FD**
QFFD2020R/L7-74H		○	○	20x20	150	21	3	7	74-110	Z*FD**
QFFD2020R/L7-100H		○	○	20x20	150	21	3	7	100-150	Z*FD**
QFFD2020R/L10-48H		○	○	20x20	150	21	3	10	48-66	Z*FD**
QFFD2020R/L10-60H		○	○	20x20	150	21	3	10	60-80	Z*FD**
QFFD2020R/L10-74H		○	○	20x20	150	21	3	10	74-110	Z*FD**
QFFD2020R/L10-100H		○	○	20x20	150	21	3	10	100-150	Z*FD**
QFFD2525R/L10-48H		●	●	25x25	150	26	3	10	48-66	Z*FD**
QFFD2525R/L10-60H		●	●	25x25	150	26	3	10	60-80	Z*FD**
QFFD2525R/L10-74H		●	●	25x25	150	26	3	10	74-110	Z*FD**
QFFD2525R/L10-100H		●	●	25x25	150	26	3	10	100-150	Z*FD**
QFFD2525R/L17-48H		●	●	25x25	150	26	3	17	48-66	Z*FD**
QFFD2525R/L17-60H		●	●	25x25	150	26	3	17	60-80	Z*FD**
QFFD2525R/L17-74H		●	●	25x25	150	26	3	17	74-110	Z*FD**
QFFD2525R/L17-100H		●	●	25x25	150	26	3	17	100-150	Z*FD**
QFFD2525R/L17-130L		○	○	25x25	150		3	17	130-230	Z*FD**
QFGD2020R/L10-52H		○	○	20x20	150	21	4	10	52-72	Z*GD**
QFGD2020R/L10-64H			○	20x20	150	21	4	10	64-100	Z*GD**
QFGD2020R/L10-90H		○	○	20x20	150	21	4	10	90-140	Z*GD**
QFGD2020R/L10-130H		○	○	20x20	150	21	4	10	130-230	Z*GD**
QFGD2020R/L15-52H		○	○	20x20	150	21	4	15	52-72	Z*GD**
QFGD2020R/L15-64H		○	○	20x20	150	21	4	15	64-100	Z*GD**
QFGD2020R/L15-90H		○	○	20x20	150	21	4	15	90-140	Z*GD**
QFGD2020R/L15-130H		○	○	20x20	150	21	4	15	130-230	Z*GD**
QFGD2525R/L13-52H		●	●	25x25	150	26	4	13	52-72	Z*GD**
QFGD2525R/L13-64H		●	●	25x25	150	26	4	13	64-100	Z*GD**
QFGD2525R/L13-90H		●	●	25x25	150	26	4	13	90-140	Z*GD**
QFGD2525R/L13-130H		●	●	25x25	150	26	4	13	130-230	Z*GD**
QFGD2525R/L22-52H		●	●	25x25	150	26	4	22	52-72	Z*GD**
QFGD2525R/L22-64H		●	●	25x25	150	26	4	22	64-100	Z*GD**
QFGD2525R/L22-90H		●	●	25x25	150	26	4	22	90-140	Z*GD**
QFGD2525R/L22-130H		●	●	25x25	150	26	4	22	130-230	Z*GD**
QFHD2525R/L13-58H		●	●	25x25	150	26	5	13	58-96	Z*HD**
QFHD2525R/L13-86H		●	●	25x25	150	26	5	13	86-140	Z*HD**
QFHD2525R/L13-130H		●	●	25x25	150	26	5	13	130-200	Z*HD**

Código de sistema A510 | Selección de tipos A478 | Información técnica A607 | Parametros A546

Artículo	✻	Almacén		Dimensiones [mm]						Placa
		R	L	HxB	L	S	W	ar_{max}	ØD (min-max)	
QFHD2525R/L13-185H		●	●	25x25	150	26	5	13	185-400	Z*HD**
QFHD2525R/L22-58H		●	●	25x25	150	26	5	22	58-96	Z*HD**
QFHD2525R/L22-86H		●	●	25x25	150	26	5	22	86-140	Z*HD**
QFHD2525R/L22-130H		●	●	25x25	150	26	5	22	130-200	Z*HD**
QFHD2525R/L22-185H		●	●	25x25	150	26	5	22	185-400	Z*HD**
QFHD3232L13-185H			○	32x32	150	33	5	13	185-400	Z*HD**
QFHD3232R13-250H		○		32x32	150	33	5	13	250-800	Z*HD**
QFKD2525R/L13-60H		●	●	25x25	150	26	6	13	60-100	Z*KD**
QFKD2525R/L13-88H		○	●	25x25	150	26	6	13	88-180	Z*KD**
QFKD2525R/L13-160H		●	●	25x25	150	26	6	13	160-400	Z*KD**
QFKD2525R/L20-45H			○	25x25	150		6	20	45-90	Z*KD**
QFKD2525R/L22-60H		●	●	25x25	150	26	6	22	60-100	Z*KD**
QFKD2525R/L22-88H		●	●	25x25	150	26	6	22	88-180	Z*KD**
QFKD2525R/L22-160H		●	●	25x25	150	26	6	22	160-400	Z*KD**
QFKD2525R/L30-88H		●		25x25	150		6	30	88-180	Z*KD**
QFKD2525L32-70H			○	25x25	150		6	32	70-100	Z*KD**
QFLD2525R/L25-75H		●	●	25x25	150	27	8	25	75-150	Z*LD**
QFLD2525R/L25-140H		○	●	25x25	150	27	8	25	140-400	Z*LD**
QFLD3232R/L28-140H		●	○	32x32	170	33,8	8	28	140-400	Z*LD**

● Desde el almacén ○ Bajo pedido

✻ Con refrigeración interior

Piezas de recambio

	Placa	Z*FD**	Z*GD**	Z*HD**	Z*KD**	Z*LD**
	H	20-25	20-25	16-40	20-25	25-32
	Tornillo	GB70-85-M6×20 (7,0 Nm)	GB70-85-M6×20 (7,0 Nm)	GB70-85-M6×20 (7,0 Nm)	GB70-85-M6×20 (7,0 Nm)	GB70-85-M6×20 (7,0 Nm)
	Llave	WH50L	WH50L	WH50L	WH50L	WH50L

Placa

A483	A484	A485	A486	A487	A495	A498

A499

Código de sistema A510 Selección de tipos A478 Información técnica A607 Parametros A546

Portaherramientas (axial)

QF**RR/LL

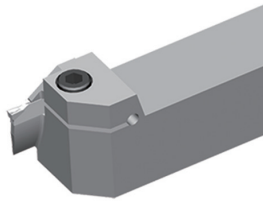

Versión LL

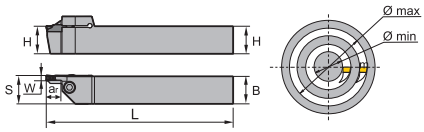

Artículo	✻	Almacén		Dimensiones [mm]						Placa
		R	L	HxB	L	S	W	ar_{max}	ØD (min-max)	
QFFD2020LL7-74H			○	20x20	150	21	3	7	74-110	Z*FD**
QFFD2020LL10-48H			○	20x20	150	21	3	10	48-66	Z*FD**
QFFD2020RR10-48H		○		20x20	150	21	3	10	48-66	Z*FD**
QFFD2020RR10-60H		○		20x20	150	21	3	10	60-80	Z*FD**
QFFD2020LL10-74H			○	20x20	150	21	3	10	74-110	Z*FD**
QFFD2020RR10-74H		○		20x20	150	21	3	10	74-110	Z*FD**
QFFD2525LL10-48H			●	25x25	150	26	3	10	48-66	Z*FD**
QFFD2525RR10-48H		○		25x25	150	26	3	10	48-66	Z*FD**
QFFD2525LL10-60H			○	25x25	150	26	3	10	60-80	Z*FD**
QFFD2525RR10-60H		○		25x25	150	26	3	10	60-80	Z*FD**
QFFD2525LL10-74H			○	25x25	150	26	3	10	74-110	Z*FD**
QFFD2525RR10-74H		○		25x25	150	26	3	10	74-110	Z*FD**
QFFD2525LL10-100H			○	25x25	150	26	3	10	100-150	Z*FD**
QFFD2525RR10-100H		○		25x25	150	26	3	10	100-150	Z*FD**
QFFD2525LL17-48H			●	25x25	150	26	3	17	48-66	Z*FD**
QFFD2525RR17-48H		○		25x25	150	26	3	17	48-66	Z*FD**
QFFD2525LL17-60H			○	25x25	150	26	3	17	60-80	Z*FD**
QFFD2525RR17-60H		○		25x25	150	26	3	17	60-80	Z*FD**
QFFD2525LL17-74H			○	25x25	150	26	3	17	74-110	Z*FD**
QFFD2525RR17-74H		○		25x25	150	26	3	17	74-110	Z*FD**
QFFD2525LL17-100H			○	25x25	150	26	3	17	100-150	Z*FD**
QFFD2525RR17-100H		○		25x25	150	26	3	17	100-150	Z*FD**
QFGD2020LL10-52H			○	20x20	150	21	4	10	52-72	Z*GD**
QFGD2020RR10-52H		○		20x20	150	21	4	10	52-72	Z*GD**
QFGD2020LL15-52H			○	20x20	150	26	4	15	52-72	Z*GD**
QFGD2020RR15-52H		○		20x20	150	26	4	15	52-72	Z*GD**
QFGD2020LL15-90H			○	20x20	150	26	4	15	90-140	Z*GD**
QFGD2020RR15-90H		○		20x20	150	26	4	15	90-140	Z*GD**
QFGD2020RR15-130H		○		20x20	150	26	4	15	130-230	Z*GD**
QFGD2525RR13-52H		●		25x25	150	21	4	13	52-72	Z*GD**
QFGD2525LL13-64H			●	25x25	150	21	4	13	64-100	Z*GD**
QFGD2525RR13-64H		○		25x25	150	21	4	13	64-100	Z*GD**
QFGD2525RR13-90H		○		25x25	150	21	4	13	90-140	Z*GD**
QFGD2525LL13-130H			●	25x25	150	26	4	13	130-230	Z*GD**
QFGD2525RR13-130H		○		25x25	150	21	4	13	130-230	Z*GD**

Código de sistema A510 | Selección de tipos A478 | Información técnica A607 | Parametros A546

Ranurado y tronzado Portaherramientas

Artículo	✻	Almacén R	Almacén L	Dimensiones [mm] HxB	L	S	W	ar_{max}	ØD (min-max)	Placa
QFGD2525LL22-52H			○	25x25	150	26	4	22	52-72	Z*GD**
QFGD2525RR22-52H		○		25x25	150	26	4	22	52-72	Z*GD**
QFGD2525LL22-64H			○	25x25	150	26	4	22	64-100	Z*GD**
QFGD2525RR22-64H		○		25x25	150	26	4	22	64-100	Z*GD**
QFGD2525LL22-90H			○	25x25	150	26	4	22	90-140	Z*GD**
QFGD2525RR22-90H		○		25x25	150	26	4	22	90-140	Z*GD**
QFGD2525LL22-130H			○	25x25	150	26	4	22	130-230	Z*GD**
QFGD2525RR22-130H		●		25x25	150	26	4	22	130-230	Z*GD**
QFHD2525RR13-58H		○		25x25	150	26	5	13	58-96	Z*HD**
QFHD2525LL13-130H			○	25x25	150	26	5	13	130-200	Z*HD**
QFHD2525RR13-130H		○		25x25	150	26	5	13	130-200	Z*HD**
QFHD2525RR13-185H		○		25x25	150	26	5	13	185-400	Z*HD**
QFHD2525LL22-58H			●	25x25	150	26	5	22	58-96	Z*HD**
QFHD2525RR22-58H		●		25x25	150	26	5	22	58-96	Z*HD**
QFHD2525RR22-86H		○		25x25	150	26	5	22	86-140	Z*HD**
QFHD2525LL22-130H			○	25x25	150	26	5	22	130-200	Z*HD**
QFHD2525RR22-130H		●		25x25	150	26	5	22	130-200	Z*HD**
QFHD2525LL22-185H			○	25x25	150	26	5	22	185-400	Z*HD**
QFHD2525RR22-185H		○		25x25	150	26	5	22	185-400	Z*HD**
QFKD2525RR13-60H		○		25x25	150	26	6	13	60-100	Z*KD**
QFKD2525RR13-88H		○		25x25	150	26	6	13	88-180	Z*KD**
QFKD2525RR15-50H		○		25x25	150	26	6	15	50-100	Z*KD**
QFKD2525RR22-60H		○		25x25	150	26	6	22	60-100	Z*KD**
QFKD2525LL22-88H			○	25x25	150	26	6	22	88-180	Z*KD**
QFKD2525RR22-88H		○		25x25	150	26	6	22	88-180	Z*KD**
QFKD2525LL22-160H			●	25x25	150	26	6	22	160-400	Z*KD**
QFKD2525RR22-160H		○		25x25	150	26	6	22	160-400	Z*KD**

● Desde el almacén ○ Bajo pedido

✻ Con refrigeración interior

Piezas de recambio

	Placa	Z*FD**	Z*GD**	Z*HD**	Z*KD**
	H	20-25	20-25	20-32	20-25
	Tornillo	GB70-85-M6×20 (7,0 Nm)	GB70-85-M6×20 (7,0 Nm)	GB70-85-M6×20 (7,0 Nm)	GB70-85-M6×20 (7,0 Nm)
	Llave	WH50L	WH50L	WH50L	WH50L

Placa

A483	A484	A485	A486	A487	A495	A498

A499

Código de sistema A510 Selección de tipos A478 Información técnica A607 Parametros A546

Portaherramientas (axial)

QF*SRR/LL

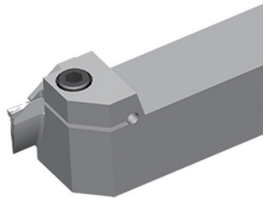

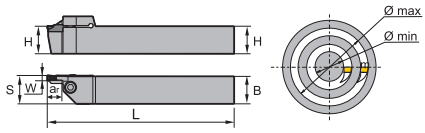

Versión LL

Artículo	✻	Almacén		Dimensiones [mm]						Placa
		R	L	HxB	L	S	W	ar_{max}	ØD (min-max)	
QFHS2525LL30-185H			●	25x25	150	26	5	30	185-400	Z*HS**
QFHS2525RR30-185H		○		25x25	150	26	5	30	185-400	Z*HS**
QFKS2525RR30-160H		○		25x25	150	26	6	30	160-400	Z*KS**
QFKS2525LL30-160H			○	25x25	150	26	6	30	160-400	ZT*S**

● Desde el almacén ○ Bajo pedido

✻ Con refrigeración interior

Piezas de recambio

	Placa	**Z*HS****	**Z*KS****	**ZT*S****
	H	**25**	**25**	**25**
	Tornillo	GB70-85-M6×20 (7,0 Nm)	GB70-85-M6×20 (7,0 Nm)	GB70-85-M6×20 (7,0 Nm)
	Llave	WH50L	WH50L	WH50L

Placa

A489	A490	A492	A494

Código de sistema A510 | Selección de tipos A478 | Información técnica A607 | Parametros A546

Portaherramientas (axial)

QF*DR/L

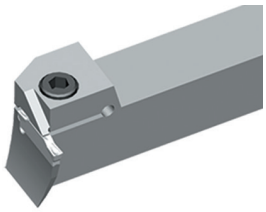

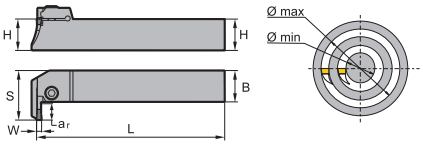

Modelo a la derecha

Artículo		Almacén		Dimensiones [mm]						Placa
	✻	R	L	HxB	L	S	W	ar_{max}	ØD (min-max)	
QFFD2020R/L10-48L		○	○	20x20	150	31,5	3	10	48-66	Z*FD**
QFGD2020R/L10-52L		○	○	20x20	150	31,5	4	10	52-72	Z*GD**
QFFD2020R/L10-74L		●	○	20x20	150	31,5	3	10	74-110	Z*FD**
QFGD2020R/L10-90L		●	○	20x20	150	31,5	4	10	90-140	Z*GD**
QFFD2020R/L10-100L		○	○	20x20	150	31,5	3	10	100-150	Z*FD**
QFGD2020R/L15-52L		○	○	20x20	150	36,5	4	15	52-72	Z*GD**
QFFD2525R/L10-48L		●	●	25x25	150	36,5	3	10	48-66	Z*FD**
QFFD2525R/L10-60L		●	○	25x25	150	36,5	3	10	60-80	Z*FD**
QFFD2525R/L10-74L		○	○	25x25	150	36,5	3	10	74-110	Z*FD**
QFFD2525R/L10-100L		○	○	25x25	150	36,5	3	10	100-150	Z*FD**
QFGD2525R/L13-52L		○	○	25x25	150	39,5	4	13	52-72	Z*GD**
QFKD2525R/L13-60L		○	○	25x25	150	39,5	6	13	60-100	Z*KD**
QFGD2525R/L13-64L		○	●	25x25	150	39,5	4	13	64-100	Z*GD**
QFGD2525R/L13-90L		○	○	25x25	150	39,5	4	13	90-140	Z*GD**
QFGD2525R/L13-130L		○	○	25x25	150	39,5	4	13	130-230	Z*GD**
QFFD2525R/L17-48L		○	○	25x25	150	43,5	3	17	48-66	Z*FD**
QFFD2525R/L17-60L		○	○	25x25	150	43,5	3	17	60-80	Z*FD**
QFFD2525R/L17-74L		○	○	25x25	150	43,5	3	17	74-110	Z*FD**
QFFD2525R/L17-100L		●	○	25x25	150	43,5	3	17	100-150	Z*FD**
QFGD2525R/L22-52L		○	○	25x25	150	48,5	4	22	52-72	Z*GD**
QFKD2525R/L22-60L		○	●	25x25	150	48,5	6	22	60-100	Z*KD**
QFGD2525R/L22-64L		○	○	25x25	150	48,5	4	22	64-100	Z*GD**
QFKD2525R/L22-88L		○	●	25x25	150	48,5	6	22	88-180	Z*KD**
QFGD2525R/L22-90L		○	○	25x25	150	48,5	4	22	90-140	Z*GD**
QFGD2525R/L22-130L		●	○	25x25	150	48,5	4	22	130-230	Z*GD**
QFFD2020R/L7-74L		○		20x20	150	28,5	3	7	74-110	Z*FD**
QFFD2020R/L10-60L		●		20x20	150	31,5	3	10	60-80	Z*FD**
QFGD2020R/L10-130L		●		20x20	150	31,5	4	10	130-230	Z*GD**
QFGD2020R/L15-64L		○		20x20	150	36,5	4	15	64-100	Z*GD**
QFGD2020R/L15-90L		○		20x20	150	36,5	4	15	90-140	Z*GD**
QFGD2020R/L15-130L		○		20x20	150	36,5	4	15	130-230	Z*GD**
QFHD2525R/L13-58L		○		25x25	150	39,5	5	13	58-96	Z*HD**
QFHD2525R/L13-86L		●		25x25	150	39,5	5	13	86-140	Z*HD**
QFHD2525R/L13-130L		○	○	25x25	150	39,5	5	13	130-200	Z*HD**
QFHD2525R/L13-185L		○	○	25x25	150	39,5	5	13	185-400	Z*HD**
QFHD2525R/L22-58L		○	○	25x25	150	48,5	5	22	58-96	Z*HD**

Código de sistema A510 | Selección de tipos A478 | Información técnica A607 | Parametros A546

Artículo	✻	Almacén		Dimensiones [mm]						Placa
		R	L	HxB	L	S	W	ar_{max}	ØD (min-max)	
QFHD2525R/L22-86L		○	○	25x25	150	48,5	5	22	86-140	Z*HD**
QFHD2525R/L22-130L		○	○	25x25	150	48,5	5	22	130-200	Z*HD**
QFHD2525R/L22-185L		○	○	25x25	150	48,5	5	22	185-400	Z*HD**
QFKD2525R/L13-88L			○	25x25	150	39,5	6	13	88-180	Z*KD**

● Desde el almacén ○ Bajo pedido

✻ Con refrigeración interior

Piezas de recambio

	Placa	**Z*FD****	**Z*GD****	**Z*HD****	**Z*KD****
	H	**20-25**	**20-25**	**20-25**	**20-25**
	Tornillo	GB70-85-M6×20 (7,0 Nm)	GB70-85-M6×20 (7,0 Nm)	GB70-85-M6×20 (7,0 Nm)	GB70-85-M6×20 (7,0 Nm)
	Llave	WH50L	WH50L	WH50L	WH50L

Placa

A483	A484	A485	A486	A487	A495	A498

A499

Código de sistema A510 | Selección de tipos A478 | Información técnica A607 | Parametros A546

Portaherramientas (axial)

QFHSDR/L

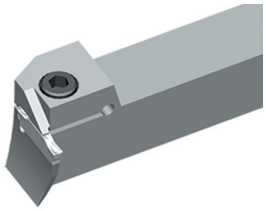

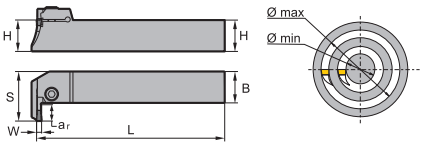

Modelo a la derecha

Artículo	✻	Almacén		Dimensiones [mm]						Placa
		R	L	HxB	L	S	W	ar_{max}	ØD (min-max)	
QFHS2525R/L30-185L		○	○	25x25	150	56,5	5	30	185-400	Z*HS**

● Desde el almacén ○ Bajo pedido

✻ Con refrigeración interior

Piezas de recambio

	Placa	**Z*HS****
	H	**25**
	Tornillo	GB70-85-M6×20 (7,0 Nm)
	Llave	WH50L

Placa

A489	A490	A492	A494

Código de sistema A510 Selección de tipos A478 Información técnica A607 Parametros A546

Portaherramientas (axial)

QF**R/L

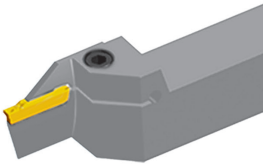

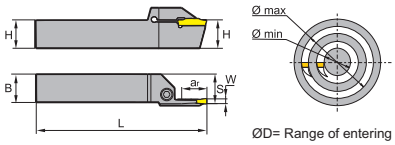

Modelo a la izquierda

Artículo	✻	Almacén		Dimensiones [mm]						Placa
		R	L	HxB	L	S	W	ar_{max}	ØD (min-max)	
QFHS2525R/L30-185H		●	●	25x25	150	26	5	30	185-400	Z*HS**
QFKS2525R/L30-160H		●	●	25x25	150	26	6	30	160-400	Z*KS**
QFKS2525R/L34-180H			○	25x25	170	26	6	34	180-400	Z*KS**

● Desde el almacén ○ Bajo pedido

✻ Con refrigeración interior

Piezas de recambio

	Placa	**Z*HS****	**Z*KS****
	H	**25**	**25**
	Tornillo	GB70-85-M6×20 (7,0 Nm)	GB70-85-M6×20 (7,0 Nm)
	Llave	WH50L	WH50L

Placa

A489	A490	A492	A494

Código de sistema A510 | Selección de tipos A478 | Información técnica A607 | Parametros A546

Barras de mandrinar

C	32	S	–	Q	G	D	R	11	–	44
1	2	3		4	5	6	7	8		9

1 – Sistema de sujeción

2 – Diámetro [mm]

3 – Longitud [mm]

Code	Descripción
Q	180
R	200
S	250
X	320

4 – Portaherramientas para el ranurado

5 – Tamaño del asiento de placa [mm]

Portaherramientas/anchura de hélice

Code	Descripción
B	2.0
E	2.5
F	3.0
G	4.0
H	5.0
K	6.0
L	8.0

6 – Número de hélices

Code	Descripción
S	Simple
D	Doble

7 – Modelo

Code	Descripción
R	A derechas
L	A izquierdas
N	A derechas y a izquierdas

8 – Profundidad de corte máxima [mm]

9 – Diámetro interno mínimo de la pieza de trabajo [mm]

Portaherramientas (interior)

C***-Q*DR/L

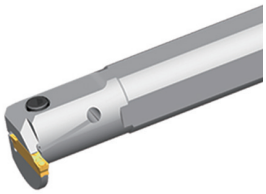

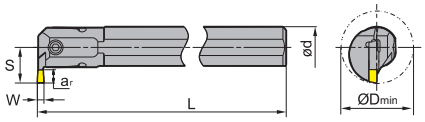

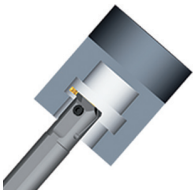

Artículo	✻	Almacén		Dimensiones [mm]						Placa
		R	L	ØDmin	ød	L	S	W	ar_{max}	
C16M-QBDR/L04-20		●	○	20	16	150	12	2	4	Z*BD**
C20Q-QEDR/L05-27		●	●	27	20	180	15,2	2,5	5	Z*ED**
C25R-QEDR/L07-33		●	●	33	25	200	20,3	2,5	7	Z*ED**
C32S-QEDR/L09-42		●	●	42	32	250	25,3	2,5	9	Z*ED**
C20Q-QFDR/L05-27		●	●	27	20	180	15,2	3	5	Z*FD**
C25R-QFDR/L07-33		●	●	33	25	200	20,3	3	7	Z*FD**
C32S-QFDR/L09-42		●	●	42	32	250	25,3	3	9	Z*FD**
C25R-QGDR/L08-35		●	●	35	25	200	21,5	4	8	Z*GD**
C32S-QGDR/L11-44		●	●	44	32	250	27,5	4	11	Z*GD**
C25R-QHDR/L08-35		●	●	35	25	200	21,5	5	8	Z*HD**
C25R-QKDR/L08-35		○	●	35	25	200	21,5	6	8	Z*KD**

● Desde el almacén ○ Bajo pedido

✻ Con refrigeración interior

Piezas de recambio

	Placa	**Z*BD****	**Z*ED****	**Z*ED****	**Z*ED****	**Z*FD****	**Z*FD****	**Z*FD****	**Z*GD****	**Z*GD****	**Z*HD****	**Z*KD****
	Ød	**16**	**20**	**25**	**32-40**	**20**	**25**	**32-40**	**25**	**32-40**	**25**	**25**
	Tornillo	GB70-85-M5×10 (4,0 Nm)	GB70-85-M4×12 (2,6 Nm)	GB70-85-M5×16 (4,0 Nm)	GB70-85-M6×20 (7,0 Nm)	GB70-85-M4×12 (2,6 Nm)	GB70-85-M5×16 (4,0 Nm)	GB70-85-M6×20 (7,0 Nm)	GB70-85-M5×16 (4,0 Nm)	GB70-85-M6×20 (7,0 Nm)	GB70-85-M5×16 (4,0 Nm)	GB70-85-M5×16 (4,0 Nm)
	Llave	WH40L	WH30L	WH40L	WH50L	WH30L	WH40L	WH50L	WH40L	WH50L	WH40L	WH40L

Placa

A483	A484	A485	A486	A487	A488	A495

Código de sistema A526 | Selección de tipos A478 | Información técnica A607 | Parametros A546

A498	A499	A502

Código de sistema A526 Selección de tipos A478 Información técnica A607 Parametros A546

Notas

Lama

Q	E	G	D	32	N	(–1)
1	2	3	4	5	6	7

1 Lama para el ranurado y tronzado

2 Aplicación

Code	Descripción
E	Mecanizado exterior

3 Tamaño del asiento de placa [mm]

Portaherramientas/anchura de hélice

Code	Descripción
B	2,0
E	2,5
F	3,0
G	4,0
H	5,0
K	6,0
L	8,0

4 Número de hélices

Code	Descripción
S	Simple
D	Doble

5 Altura de lama [mm]

6 Modelo

Code	Descripción
R	A derechas
L	A izquierdas
N	A derechas y a izquierdas

7 Altura máxima –1 мм

Bloque de sujeción

QZ	S	32	32
1	2	3	4

1 Herramienta ranuradora

2 Número de hélices

Code	Descripción
S	Simple
D	Doble

3 Altura de la superficie de sujeción [mm]

4 Altura de lama [mm]

Lama ranuradora para mecanizado exterior

QE*S**N

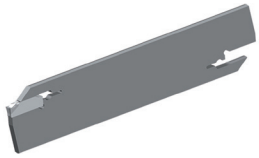

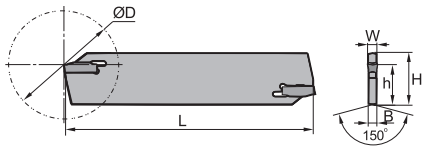

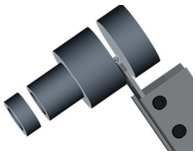

Artículo	✻	Almacén	Dimensiones [mm]						Placa
			H	L	h	B	W	ØDmax	
QEES26N		●	26	110	19	2	2,5	60	ZPES**
QEES32N		●	32	150	24,6	2	2,5	100	ZPES**
QEFS26N		●	26	110	19	2,4	3	60	ZPFS**
QEFS32N		●	32	150	24,6	2,4	3	100	ZPFS**
QEGS26N		●	26	110	19	3,2	4	70	ZPGS**
QEGS32N		●	32	150	24,6	3,2	4	120	ZPGS**
QEHS26N		●	26	110	19	4	5	70	ZPHS**
QEHS32N		●	32	150	24,6	4	5	120	ZPHS**
QEKS26N		●	26	110	19	5	6	70	ZPKS**
QEKS32N		●	32	150	24,6	5	6	120	ZPKS**

● Desde el almacén ○ Bajo pedido

✻ Con refrigeración interior

Piezas de recambio

	Placa	**ZPES****	**ZPFS****	**ZPGS****	**ZPHS****	**ZPKS****
	H	**26-32**	**26-32**	**26-32**	**26-32**	**26-32**
	Llave	W50RL	W50RL	W50RL	W50RL	W50RL

Placa

A489	A490	A491	A492	A493	A494

Código de sistema A530 | Selección de tipos A478 | Información técnica A607 | Parametros A546

Lama ranuradora para mecanizado exterior

QE*S**N-1

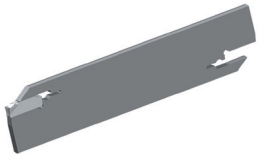

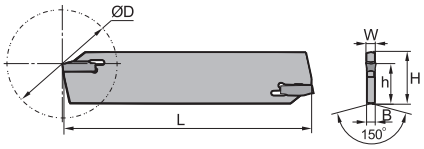

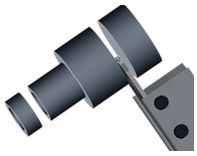

Artículo	✻	Almacén	Dimensiones [mm]						Placa
			H	L	h	B	W	ØDmax	
QEES26N-1		●	26	110	21,4	2	2,5	60	ZPES**
QEES32N-1		●	32	150	25	2	2,5	100	ZPES**
QEFS26N-1		●	26	110	21,4	2,4	3	60	ZPFS**
QEFS32N-1		●	32	150	25	2,4	3	100	ZPFS**
QEGS26N-1		●	26	110	21,4	3,2	4	70	ZPGS**
QEGS32N-1		●	32	150	25	3,2	4	120	ZPGS**

● Desde el almacén ○ Bajo pedido

✻ Con refrigeración interior

Sólo compatible con bloques de sujeción para sistemas abituales de otros fabricantes.

Piezas de recambio

	Placa	**ZPES****	**ZPFS****	**ZPGS****
	H	**26-32**	**26-32**	**26-32**
	Llave	W50X	W50X	W50X

La llave W50X debe pedirse como opción.

Placa

A489	A490	A491	A493	A494

Código de sistema A530 Selección de tipos A478 Información técnica A607 Parametros A546

Bloque de sujeción (exterior)

QZS*

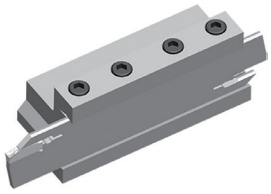

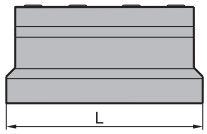

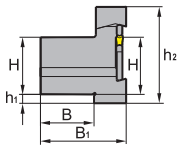

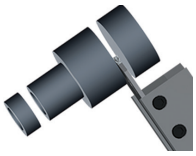

Artículo	✻	Almacén	Dimensiones [mm]						Placa
			H	L	h_1	h_2	B	B1	
QZS2026		●	20	86	10	46,6	19	38	QE**26
QZS2526		●	25	86	5	46,6	23	42	QE**26
QZS3226		○	32	86	3	51,6	30	48	QE**26
QZS2032		●	20	110	13	50	19	38	QE**32
QZS2532		●	25	110	8	50	23	42	QE**32
QZS3232		●	32	110	5	54	30	48	QE**32

● Desde el almacén ○ Bajo pedido

✻ Con refrigeración interior

Piezas de recambio

	Placa	**QE**26**	**QE**32**
	H	**20-32**	**20-32**
	Gancho	QZC26	QZC32
	Tornillo	GB70-85-M6×20 (7,0 Nm)	GB70-85-M6×20 (7,0 Nm)
	Llave	W50RL	W50RL

Código de sistema A530 | Selección de tipos A478 | Información técnica A607 | Parametros A546

Portaherramientas para torneado exterior

Q	E	G	D	2525	R	22	–	S	C
1	2	3	4	5	6	7		8	9

1 Portaherramientas para ranurado y tronzado

2 Aplicación

Code	Descripción
E	Mecanizado exterior

3 Tamaño del asiento de placa [mm]

Portaherramientas/anchura de hélice

Code	Descripción
B	2,0
E	2,5
F	3,0
G	4,0
H	5,0
K	6,0

4 Número de hélices

Code	Descripción
S	Simple
D	Doble

5 Sección transversal del portaherramientas [mm] x [mm]

6 Modelo

Code	Descripción
R	A derechas
L	A izquierdas

7 Profundidad de corte máxima [mm]

8 Serie

Code	Descripción
S	Portaherramientas para torneado longitudinal
DG	Soporte para el tronzador para mayores profundidades de tronzado con refuerzo
DGS	Soporte para el tronzador para mayores profundidades de tronzado sin refuerzo

9 Con refrigeración interior

Portaherramientas (exterior)

QE**R/L-DGC

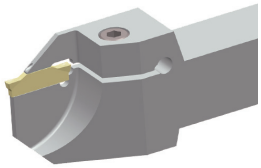

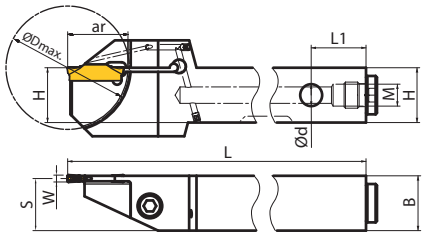

Artículo	✻	Almacén		Dimensiones [mm]									Placa
		R	L	HxB	ød	L	S	L_1	W	ar_{max}	ØDmax	M	
QEBD1616R/L20-DGC	✻	○	○	16x16	G1/8	96	15	20	2	20	40	G1/8	Z*BD**
QEBD1616R/L30-DGC	✻	●	●	16x16	G1/8	105	15	20	2	30	60	G1/8	Z*BD**
QEBD2020R/L20-DGC	✻	○	○	20x20	G1/8	111	19	20	2	20	40	G1/8	Z*BD**
QEBD2020R/L30-DGC	✻	●	●	20x20	G1/8	120	19	20	2	30	60	G1/8	Z*BD**
QEBD2525R/L20-DGC	✻	○	○	25x25	G1/8	126	24	20	2	20	40	G1/8	Z*BD**
QEBD2525R/L30-DGC	✻	●	●	25x25	G1/8	135	24	20	2	30	60	G1/8	Z*BD**
QEED1616R/L20-DGC	✻	○	○	16x16	G1/8	96	14,75	20	2,5	20	40	G1/8	Z*ED**
QEED1616R/L30-DGC	✻	●	●	16x16	G1/8	105	14,75	20	2,5	30	60	G1/8	Z*ED**
QEED2020R/L20-DGC	✻	○	○	20x20	G1/8	111	18,75	20	2,5	20	40	G1/8	Z*ED**
QEED2020R/L30-DGC	✻	●	○	20x20	G1/8	120	18,75	20	2,5	30	60	G1/8	Z*ED**
QEED2525R/L20-DGC	✻	○	○	25x25	G1/8	126	23,75	20	2,5	20	40	G1/8	Z*ED**
QEED2525R/L30-DGC	✻	○	○	25x25	G1/8	135	23,75	20	2,5	30	60	G1/8	Z*ED**
QEFD1616R/L20-DGC	✻	○	○	16x16	G1/8	96	14,5	20	3	20	40	G1/8	Z*FD**
QEFD1616R/L30-DGC	✻	●	○	16x16	G1/8	105	14,5	20	3	30	60	G1/8	Z*FD**
QEFD2020R/L20-DGC	✻	○	○	20x20	G1/8	111	18,5	20	3	20	40	G1/8	Z*FD**
QEFD2020R/L30-DGC	✻	●	●	20x20	G1/8	120	18,5	20	3	30	60	G1/8	Z*FD**
QEFD2525R/L20-DGC	✻	○	○	25x25	G1/8	126	23,5	20	3	20	40	G1/8	Z*FD**
QEFD2525R/L30-DGC	✻	○	○	25x25	G1/8	135	23,5	20	3	30	60	G1/8	Z*FD**
QEGD1616R/L20-DGC	✻	○	○	16x16	G1/8	96	14	20	4	20	40	G1/8	Z*GD**
QEGD1616R/L30-DGC	✻	●	●	16x16	G1/8	105	14	20	4	30	60	G1/8	Z*GD**
QEGD2020R/L20-DGC	✻	○	○	20x20	G1/8	111	18	20	4	20	40	G1/8	Z*GD**
QEGD2020R/L30-DGC	✻	○	○	20x20	G1/8	120	18	20	4	30	60	G1/8	Z*GD**
QEGD2525R/L20-DGC	✻	○	○	25x25	G1/8	126	23	20	4	20	40	G1/8	Z*GD**
QEGD2525R/L30-DGC	✻	○	○	25x25	G1/8	135	23	20	4	30	60	G1/8	Z*GD**

● Desde el almacén ○ Bajo pedido

✻ Con refrigeración interior

Código de sistema A534 | Selección de tipos A478 | Información técnica A607 | Parametros A546

Portaherramientas (exterior)

Piezas de recambio

	Placa	Z*BD**	Z*ED**	Z*FD**	Z*GD**
	H	16-25	16-25	16-25	20-25
	Perno roscado	PT1/8×4	PT1/8×4	PT1/8×4	PT1/8×4
	Tornillo	GB70-85-M5×20 (4,0 Nm)	GB70-85-M5×20 (4,0 Nm)	GB70-85-M5×20 (4,0 Nm)	GB70-85-M5×20 (4,0 Nm)
	Llave	WH50L	WH50L	WH50L	WH50L
	Llave	WH40L	WH40L	WH40L	WH40L

Placa

A483	A484	A485	A486	A487	A488	A495

Código de sistema A534 Selección de tipos A478 Información técnica A607 Parametros A546

Portaherramientas (exterior)

QE**R/L-DGSC

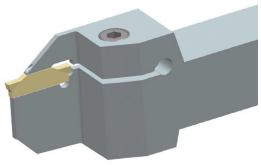

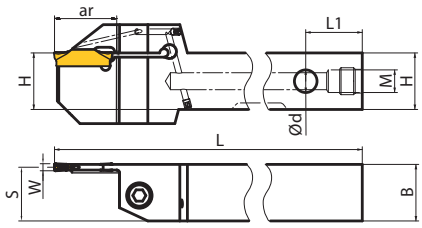

Artículo	✻	Almacén		Dimensiones [mm]								Placa
		R	L	HxB	ød	L	S	L_1	W	ar_{max}	M	
QEED1616R/L30-DGSC	✻	●	●	16x16	G1/8	105	14,75	20	2,5	30	G1/8	Z*ED**
QEED2020R/L30-DGSC	✻	●	○	20x20	G1/8	120	18,75	20	2,5	30	G1/8	Z*ED**
QEED2525R/L30-DGSC	✻	○	○	25x25	G1/8	135	23,75	20	2,5	30	G1/8	Z*ED**
QEFD1616R/L30-DGSC	✻	●	●	16x16	G1/8	105	14,5	20	3	30	G1/8	Z*FD**
QEFD2020R/L30-DGSC	✻	○	○	20x20	G1/8	120	20,4	20	3	30	G1/8	Z*FD**
QEFD2525R/L30-DGSC	✻	○	○	25x25	G1/8	135	23,5	20	3	30	G1/8	Z*FD**
QEGD1616R/L30-DGSC	✻	○	○	16x16	G1/8	105	14	20	4	30	G1/8	Z*GD**
QEGD2020R/L30-DGSC	✻	○	○	20x20	G1/8	120	18	20	4	30	G1/8	Z*GD**
QEGD2525R/L30-DGSC	✻	○	○	25x25	G1/8	135	23	20	4	30	G1/8	Z*GD**
QEHD2525R/L30-DGSC	✻	○	○	25x25	G1/8	135	22,5	20	5	30	G1/8	Z*HD**
QEKD2525R/L30-DGSC	✻	○	○	25x25	G1/8	135	22	20	6	30	G1/8	Z*KD**

● Desde el almacén ○ Bajo pedido

✻ Con refrigeración interior

Piezas de recambio

	Placa	**Z*ED****	**Z*FD****	**Z*GD****	**Z*HD****	**Z*KD****
	H	**16-25**	**16-25**	**20-25**	**20-25**	**20-25**
	Perno roscado	PT1/8×4	PT1/8×4	PT1/8×4	PT1/8×4	PT1/8×4
	Tornillo	GB70-85-M5×20 (4,0 Nm)	GB70-85-M5×20 (4,0 Nm)	GB70-85-M5×20 (4,0 Nm)	GB70-85-M6×20 (7,0 Nm)	GB70-85-M6×20 (7,0 Nm)
	Llave	WH50L	WH50L	WH50L	WH50L	WH50L
	Llave	WH40L	WH40L	WH40L	WH50L	WH50L

Placa

A483	A484	A485	A486	A487	A495

Código de sistema A534 | Selección de tipos A478 | Información técnica A607 | Parametros A546

Portaherramientas (exterior)

QE**R/L-SC

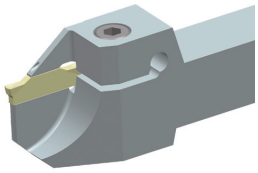

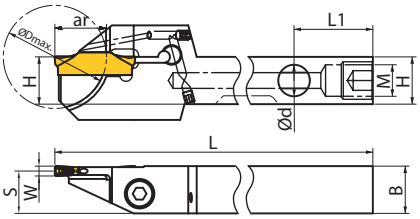

Artículo	✻	Almacén R	Almacén L	Dimensiones [mm] HxB	ød	L	S	L_1	W	ar_{max}	ØDmax	M	Placa
QEAD1010R/L10-SC	✻	○	○	10x10	G1/16	125	9	20	1,5	10	20	G1/16	Z*AD**
QEAD1212R/L13-SC	✻	○	○	12x12	G1/8	125	12	20	1,5	13	26	G1/8	Z*AD**
QEAD1616R/L13-SC	✻	○	○	16x16	G1/8	125	15	20	1,5	13	26	G1/8	Z*AD**
QEAD2020R/L13-SC	✻	○	○	20x20	G1/8	125	19	20	1,5	13	26	G1/8	Z*AD**
QEBD1010R/L10-SC	✻	○	○	10x10	G1/16	110	9	20	2	10	20	G1/16	Z*BD**
QEBD1212R/L13-SC	✻	●	●	12x12	G1/8	110	11	20	2	13	26	G1/8	Z*BD**
QEBD1616R/L13-SC	✻	●	●	16x16	G1/8	110	15	20	2	13	26	G1/8	Z*BD**
QEBD2020R/L13-SC	✻	○	○	20x20	G1/8	110	19	20	2	13	26	G1/8	Z*BD**
QEED1010R/L10-SC	✻	○	○	10x10	G1/16	110	8,75	20	2,5	10	20	G1/16	Z*ED**
QEED1212R/L13-SC	✻	●	●	12x12	G1/8	110	10,75	20	2,5	13	26	G1/8	Z*ED**
QEED1616R/L17-SC	✻	●	●	16x16	G1/8	110	14,75	20	2,5	17	34	G1/8	Z*ED**
QEED2020R/L17-SC	✻	●	●	20x20	G1/8	110	18,75	20	2,5	17	34	G1/8	Z*ED**
QEFD1212R/L13-SC	✻	●	●	12x12	G1/8	110	10,5	20	3	13	26	G1/8	Z*FD**
QEFD1616R/L17-SC	✻	●	●	16x16	G1/8	110	14,5	20	3	17	34	G1/8	Z*FD**
QEFD2020R/L22-SC	✻	●	●	20x20	G1/8	110	18,5	20	3	22	44	G1/8	Z*FD**

● Desde el almacén ○ Bajo pedido

✻ Con refrigeración interior

Piezas de recambio

	Placa	Z*AD**	Z*AD**	Z*AD**	Z*AD**	Z*BD**	Z*BD**	Z*BD**	Z*ED**	Z*ED**	Z*ED**	Z*FD**	Z*FD**
	H	10	12	16	20	10	12	16-20	10	12	16-20	12	16-20
	Perno roscado	PT1/16×6	PT1/8×4	PT1/8×4	PT1/8×4	PT1/16×6	PT1/8×4	PT1/8×4	PT1/16×6	PT1/8×4	PT1/8×4	PT1/8×4	PT1/8×4
	Tornillo	GB70-85-M4×12 (2,6 Nm)	GB70-85-M4×12 (2,6 Nm)	GB70-85-M4×14 (4,5 Nm)	GB70-85-M4×18 (5,0 Nm)	GB70-85-M4×12 (2,6 Nm)	GB70-85-M4×12 (2,6 Nm)	GB70-85-M6×20 (7,0 Nm)	GB70-85-M4×12 (2,6 Nm)	GB70-85-M4×12 (2,6 Nm)	GB70-85-M6×20 (7,0 Nm)	GB70-85-M4×12 (2,6 Nm)	GB70-85-M5×20 (4,0 Nm)
	Llave	WH40L	WH50L	WH50L	WH50L	WH40L	WH50L	WH50L	WH40L	WH50L	WH50L	WH50L	WH50L
	Llave	WH30L	WH30L	WH30L	WH30L	WH30L	WH30L	WH40L	WH30L	WH30L	WH40L	WH30L	WH40L

Código de sistema A534 Selección de tipos A478 Información técnica A607 Parametros A546

Portaherramientas (exterior)

Placa					
A483	A484	A485	A486	A488	A495

Código de sistema A534 | Selección de tipos A478 | Información técnica A607 | Parametros A546

Accesorios

Manguera de refrigerante

Artículo	Dimensiones [mm]			Almacén
	L	Th1	Th2	
HOSE G1/8-7/16/200BS	200	G1/8"-28 BSPP	G1/8"-28 BSPP	○
HOSE G1/8-7/16/300BS	300	G1/8"-28 BSPP	G1/8"-28 BSPP	○
HOSE G1/8-7/16/200BB	200	G1/8"-28 BSPP	G1/8"-28 BSPP	○
HOSE G1/8-7/16/300BB	300	G1/8"-28 BSPP	G1/8"-28 BSPP	○

● Desde el almacén ○ Bajo pedido

Conexión de refrigerante

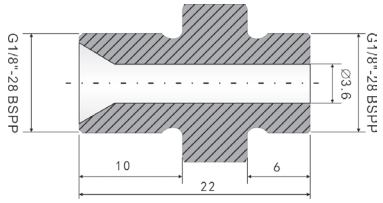

Artículo	Almacén
NIPPLE G1/8- G1/8	○

● Desde el almacén ○ Bajo pedido

Notas

Portaherramientas para torneado exterior – Serie QC

GQC	R	20	20	K	22	–	15
1	2	3	4	5	6		7

Serie
1

Modelo	
Code	Descripción
R	A derechas
L	A izquierdas
2	

Altura [mm]	
Code	Descripción
16	16
20	20
25	25
3	

Anchura [mm]	
Code	Descripción
16	16
20	20
25	25
4	

Longitud [mm]	
Code	Descripción
K	125
M	150
5	

Longitud de hélice [mm]	
Code	I.C
11	6,35
16	9,252
22	12,70
6	

Intervalo de anchuras de ranurado [mm]		
Code	Tamaños de placa	
15	0,5≤S<1,8 (QC16***)	1,0≤S<2,3 (QC22***)
25	1,8≤S<3,0 (QC16***)	2,3≤S<3,3 (QC22***)
35	–	3,3≤S≤4,8 (QC22***)
7		

Barras de mandrinar – Serie QC

S	20	K	–	QC	16	15	R	25
1	2	3		4	5	6	7	8

Modelo de mango	
Code	Material
S	Mango de acero
C	Mango de metal duro
A	Mango de metal duro (IK)
1	

Diámetro [mm]	
Code	Descripción
16	16
20	20
25	25
2	

Longitud [mm]	
Code	Descripción
H	100
K	125
M	150
3	

Serie
4

Longitud de hélice [mm]	
Code	I.C
11	6,35
16	9,252
22	12,70
5	

Intervalo de anchuras de ranurado			
Code	Tamaño de placa		
15	0,5≤S<1,8 (QC11***)	0,5≤S<1,8 (QC16***)	1,0≤S<2,3 (QC22***)
25	1,8≤S<3,0 (QC11***)	1,8≤S<3,0 (QC16***)	2,3≤S<3,3 (QC22***)
35	–	–	3,3≤S≤4,8 (QC22***)
6			

Dirección de corte	
Code	Descripción
R	A derechas
L	A izquierdas
7	

Diámetro inicial [mm]			
Code	Ø	Code	Ø
16	16	25	25
20	20	35	35
8			

Ranurado (exterior)

GQC**R/L

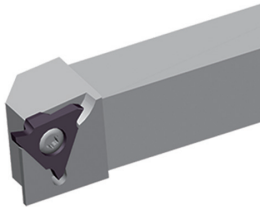

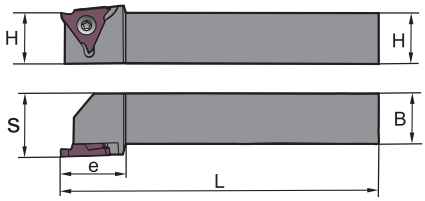

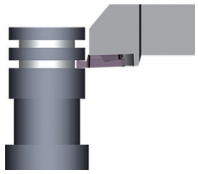

Modelo a la derecha

Artículo	✻	Almacén		Dimensiones [mm]						Placa
		R	L	H	L	S	e	B	Anchura	
GQCR/L1212K16-15		○	○	12	125	17	18	12	0,5-1,80	QC16R/L 050-180
GQCR/L1616K16-15		●	●	16	125	21	25,5	16	0.5-1.80	QC16R/L 050-180
GQCR/L2020K16-15		○	●	20	125	25	25,5	20	0.5-1.80	QC16R/L 050-180
GQCR/L2525M16-15		○	●	25	150	30	25,5	25	0.5-1.80	QC16R/L 050-180
GQCR/L2525K22-15			●	25	125	30	25,5	25	1,0-2,3	QC16R/L 100-230
GQCR/L1616K16-25		●	●	16	125	21	25,5	16	1.8-3.0	QC16R/L 180-300
GQCR/L2020K16-25		○	●	20	125	25	25,5	20	1.8-3.0	QC16R/L 180-300
GQCR/L2525M16-25		○	●	25	150	30	25,5	25	1.8-3.0	QC16R/L 180-300
GQCR/L2525K22-25			●	25	125	30	25,5	25	2,3-3,3	QC16R/L 230-330
GQCR/L2020K22-15		○	●	20	125	25	25,5	20	1.0-2.3	QC22R/L 100-230
GQCR/L2525M22-15		○	●	25	150	30	25,5	25	1.0-2.3	QC22R/L 100-230
GQCR/L2020K22-25		○	●	20	125	25	25,5	20	2.3-3.3	QC22R/L 230-330
GQCR/L2525M22-25		○	●	25	150	30	25,5	25	2.3-3.3	QC22R/L 230-330
GQCR/L2020K22-35		●	●	20	125	25	25,5	20	3.3-4.8	QC22R/L 330-480
GQCR/L2525M22-35		●	●	25	150	30	25,5	25	3.3-4.8	QC22R/L 330-480

● Desde el almacén ○ Bajo pedido

✻ Con refrigeración interior

Piezas de recambio

	Placa	**QC16R/L 050-180**	**QC16R/L 100-230**	**QC16R/L 180-300**	**QC16R/L 230-330**	**QC22R/L 100-230**	**QC22R/L 230-330**	**QC22R/L 330-480**
	H	**12-32**	**16-32**	**16-32**	**16-32**	**16-32**	**16-32**	**16-32**
	Tornillo	I60M3,5×10 (2,7 Nm)	I60M5×13 (6,7 Nm)	I60M3,5×10 (2,7 Nm)	I60M5×13 (6,7 Nm)	I60M5×13 (6,7 Nm)	I60M5×13 (6,7 Nm)	I60M5×13 (6,7 Nm)
	Llave (base)	WT15IP	WT20IP	WT15IP	WT20IP	WT20IP	WT20IP	WT20IP

Placa

Mecanizado medio

A505
B206

Código de sistema A542 | Selección de tipos A478 | Información técnica A607 | Parametros A546

S_QCR/L

S*K-QC**R/L

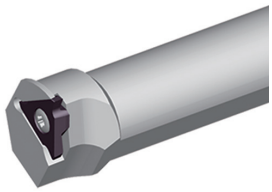

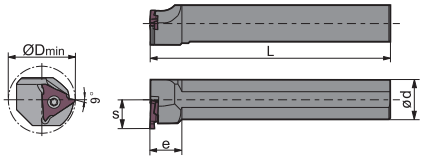

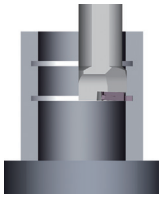

Modelo a la derecha

Artículo	✻	Almacén R	Almacén L	Dimensiones [mm] ØDmin	ød	L	S	e	Anchura	Placa
S16H-QC1115R/L20		●	●	21	16	100	11,5	12	0.5-1.80	QC11R/L 050-180
S20K-QC1115R/L16		●	●	16	20	125	11,1	40	0.5-1.80	QC11R/L 050-180
S16H-QC1125R/L20		●	●	21	16	100	11,5	12	1.8-3.0	QC11R/L 180-300
S20K-QC1125R/L16		○	○	16	20	125	11,1	40	1.8-3.0	QC11R/L 180-300
S20M-QC1615R/L25		○	●	26	20	150	12,5	15	0.5-1.80	QC16R/L 050-180
S20M-QC1625R/L25		●	●	26	20	150	12,5	15	1.8-3.0	QC16R/L 180-300
S25M-QC2215R/L35		●	●	35	25	150	18,2	15	1.0-2.3	QC22R/L 100-230
S25M-QC2225R/L35		●	●	35	25	150	18,2	20	2.3-3.3	QC22R/L 230-330
S25M-QC2235R/L35		○	●	35	25	150	18,2	20	3.3-4.8	QC22R/L 330-480

● Desde el almacén ○ Bajo pedido

✻ Con refrigeración interior

Portaherramientas derecha para inserto de ranurado izquierda
Portaherramientas izquierda para inserto de ranurado derecha

Piezas de recambio

	Placa	**QC11R/L 050-180**	**QC11R/L 180-300**	**QC16R/L 050-180**	**QC16R/L 180-300**	**QC22R/L 100-230**	**QC22R/L 230-330**	**QC22R/L 330-480**
	ød	**16-20**	**16-20**	**20**	**20**	**25**	**25**	**25**
	Tornillo	I60M2,5×6,5 (1,0 Nm)	I60M2,5×6,5 (1,0 Nm)	I60M3,5×10 (2,7 Nm)	I60M3,5×10 (2,7 Nm)	I60M5×13 (6,7 Nm)	I60M5×13 (6,7 Nm)	I60M5×13 (6,7 Nm)
	Llave (base)	WT07IP	WT07IP	WT15IP	WT15IP	WT20IP	WT20IP	WT20IP

Placa

Mecanizado medio

A505
B206

Código de sistema A542 | Selección de tipos A478 | Información técnica A607 | Parametros A546

Notas

Placas para ranurado de torneado

Grupo de materiales		Composición/microestructura/tratamiento en caliente		Dureza Brinell HB	Grupo de arranque de virutas	Velocidad de corte v_c [m/min]		
						HC (CVD)	HC (PVD)	
						YBC252	YBG102	YBG105
P	Acero no aleado	aprox. 0,15 % C	recocido	125	1	190		
		aprox. 0,45 % C	recocido	190	2	175		
		aprox. 0,45 % C	bonificado	250	3	145		
		aprox. 0,75 % C	recocido	270	4	140		
		aprox. 0,75 % C	bonificado	300	5	135		
	Acero de baja aleación		recocido	180	6	170		
			bonificado	275	7	125		
			bonificado	300	8	115		
			bonificado	350	9	105		
	Acero de alta aleación y acero para herramientas de alta aleación		recocido	200	10	125		
			templado y revenido	325	11	95		
M	Acero inoxidable	ferrítica/martensítica	recocido	200	12	165	165	170
		martensítica	bonificado	240	13	135	135	140
		austenítica	templado	180	14	155	155	160
		ferrítica austenítica		230	15	135	135	140
K	Fundición gris	perlítica/ferrítica		180	16	240		
		perlítica (martensítica)		260	17	185		
	Fundiciones con grafito esferoidal	ferrítica		160	18	220		
		perlítica		250	19	165		
	Fundición maleable	ferrítica		130	20	175		
		perlítica		230	21	165		
N	Aleaciones de forja de aluminio	no templable		60	22			
		templable	templado	100	23			
	Aleaciones de fundición de aluminio	≤ 12 % Si, no templable		75	24			
		≤ 12 % Si, templable	templado	90	25			
		> 12 % Si, no templable		130	26			
	Cobre y aleaciones de cobre (bronce/latón)	Aleaciones para torno automático, PB > 1 %		110	27			
		CuZn, CuSnZn		90	28			
		CuSn, cobre sin plomo y cobre electrolítico		100	29			
S	Aleaciones resistentes al calor	a base de Fe	recocido	200	30		95	100
			templado	280	31		50	50
		a base de Ni o Co	recocido	250	32		80	80
			templado	350	33		70	70
			fundido	320	34		70	70
	Aleaciones de titanio	Titanio puro		R_m 400	35		145	150
		Aleaciones alfa- + beta	templado	R_m 1050	36		50	50
H	Acero templado		templado y revenido	55 HRC	37			
			templado y revenido	60 HRC	38			
	Fundición dura		fundido	400	39			
	Función templada		templado y revenido	55 HRC	40			
X	Materiales no metálicos	Termoplásticos			41			
		Duroplásticos			42			
		Plástico reforzado con fibra de vidrio PRFV			43			
		Plástico reforzado con fibra de carbono PRFC			44			
		Grafito			45			
		Madera			46			

Notas: Las condiciones de corte especificadas son valores orientativos, que se han determinado en condiciones ideales.
En función del caso de aplicación deben adaptarse individualmente.
Se proporcionan ejemplos de materiales para grupos de arranque de virutas en la página D11.

	Velocidad de corte v_c [m/min]						
	HC (PVD)				HW		
	YB9320	YBG202	YBG205	YBG302	YD101	YD201	
	190	190	190	185			
	175	175	175	170			
	145	145	145	140			
	140	140	140	135			
	135	135	135	130			
	170	170	170	165			
	125	125	125	125			
	115	115	115	115			
	105	105	105	105			
	125	125	125	125			
	95	95	95	95			
	165	165	165	160			
	135	135	135	130			
	155	155	155	150			
	135	135	135	130			
	240	240	240	235			
	185	185	185	180			
	220	220	220	215			
	165	165	165	160			
	175	175	175	170			
	165	165	165	160			
					800	760	
					600	570	
					320	305	
					240	230	
					160	155	
					160	155	
					600	570	
					200	190	
	95	95	95	95	70	65	
	50	50	50	50	35	35	
	80	80	80	75	60	60	
	70	70	70	65	50	50	
	70	70	70	65	50	50	
	145	145	145	140	105	100	
	50	50	50	50	35	35	

HC Metal duro con recubrimiento
HW Metal duro sin recubrimiento, componente principal (WC)

ROSCADO

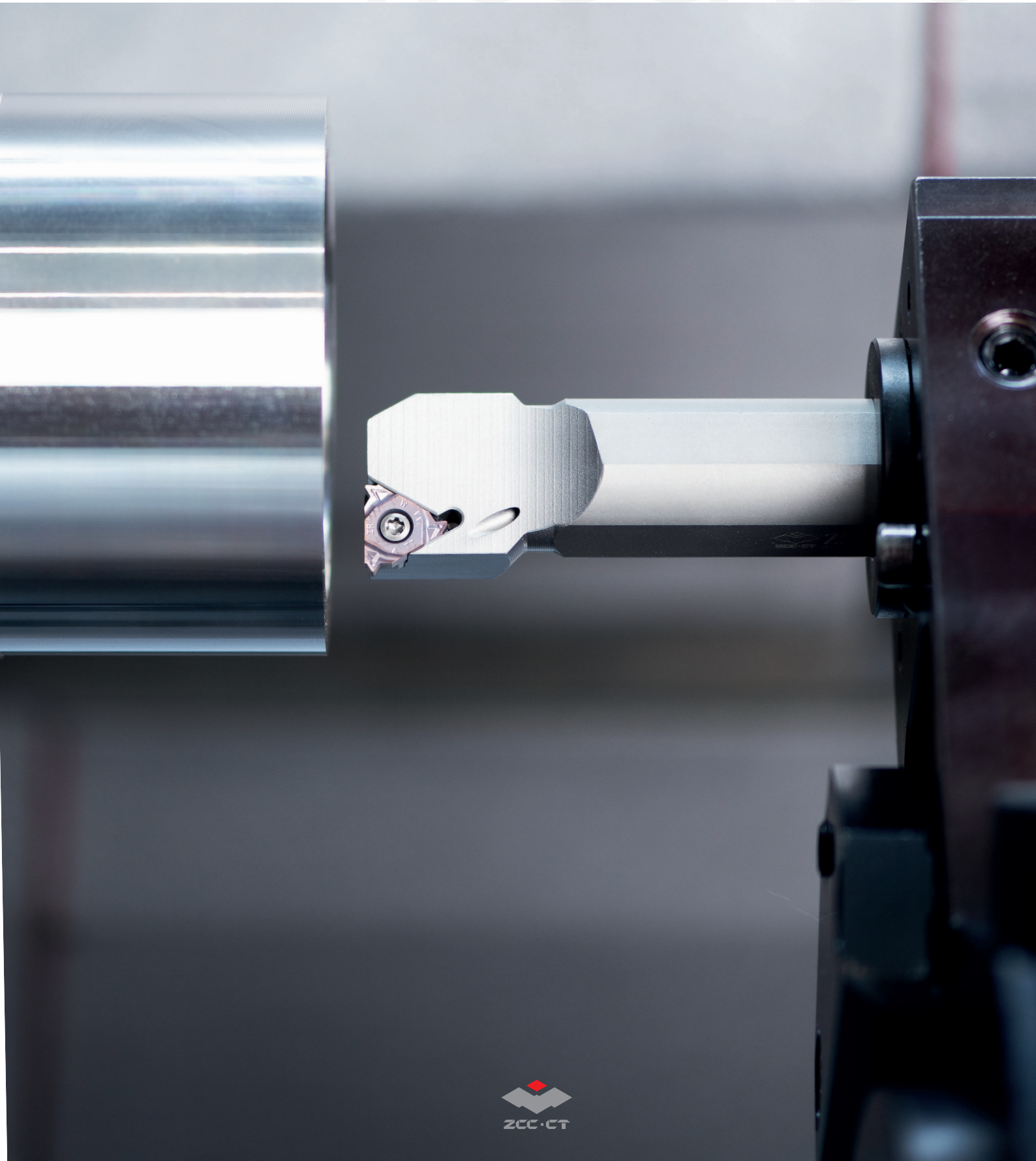

Roscado

Vista general del sistema	**A550-A555**
Vista general de tipos	**A556**
Ámbito de aplicación de los tipos	**A557**
Código de sistema – Placas intercambiables– zType	**A558**
Placas intercambiables– zType	**A559-A571**
Código de sistema – Portaherramientas– zType	**A572**
Portaherramientas– zType	**A573-A579**
Código de sistema – Placas intercambiables	**A580**
Placas intercambiables	**A581-A599**
Código de sistema – Portaherramientas	**A600**
Portaherramientas	**A601-A605**
Condiciones de corte recomendadas	**A606**
Medidas para la resolución de problemas	**A610**
Información técnica	**A617-A618**
Herramientas especiales	**A619**

Roscado Vista general del sistema

Tipos de rosca	Perfil	Plano seccional	Placa	Rosca interior Inclinación mm (TPI)	Rosca exterior Inclinación mm (TPI)	Página
Rosca ISO normal métrica 60° perfil completo (zType)	**GM**	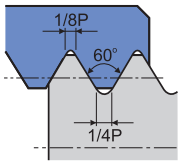	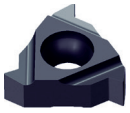	1,0-6,0	1,0-6,0	A559
60° perfil parcial (zType)	**60°**	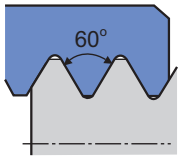	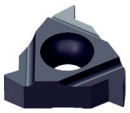	0,5-5,0 (5-48)	0,5-5,0 (5-48)	A562
55° perfil parcial (zType)	**55°**	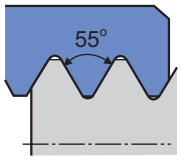	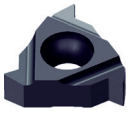	0,5-5,0 (5-48)	0,5-5,0 (5-48)	A563
Whitworth (zType)	**W**	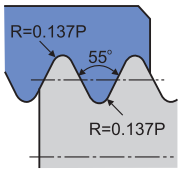	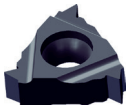	8-19	8-19	A564
Rosca americana UN 60° perfil completo (zType)	**UN**	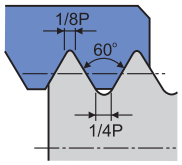	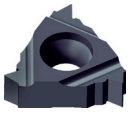	8-24	8-24	A565
Rosca Withworth BSPT (zType)	**BSPT**	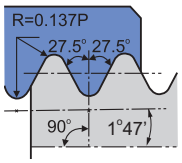	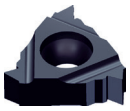	11-28	11-28	A566
Rosca para tubos NPT (zType)	**NPT**	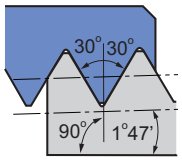	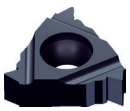	8-27	8-27	A567
Rosca redonda R 30° (zType)	**R**	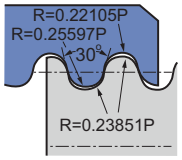	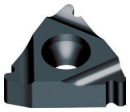	8-10	8-10	A569

Tipos de rosca	Perfil	Plano seccional	Placa	Rosca interior Inclinación mm (TPI)	Rosca exterior Inclinación mm (TPI)	Página
Rosca trapezoidal ISO métrica TR 30° (zType)	**Tr**	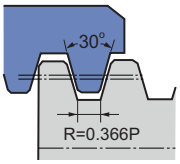		1,5-3,0	1,5-3,0	A570
Rosca redonda API (zType)	**RD**	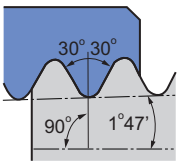	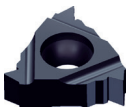	8-10	8-10	A568
Rosca ISO normal métrica 60° perfil completo	**GM**	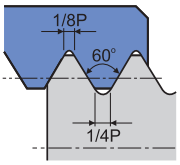		0,5-6,0	0,5-6,0	A581
60° perfil parcial	**60°**	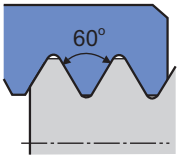		0,5-5,0 (5-48)	0,5-5,0 (5-48)	A583
55° perfil parcial	**55°**	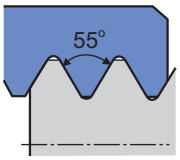		0,5-5,0 (5-48)	0,5-5,0 (5-48)	A584
Whitworth	**W**	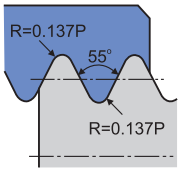		8-16	8-16	A585
Rosca americana UN 60° perfil completo	**UN**	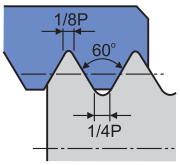		8-20	8-20	A586
Rosca Withworth BSPT	**BSPT**	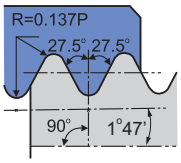		11-28	11-28	A587

Tipos de rosca	Perfil	Plano seccional	Placa	Rosca interior Inclinación mm (TPI)	Rosca exterior Inclinación mm (TPI)	Página
Rosca para tubos NPT	**NPT**	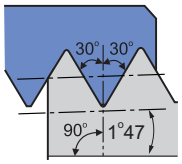		8-27	8-27	A588
Rosca para tubos autoselladora NPTF 60°	**NPTF**	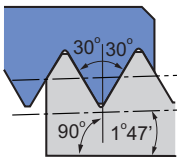		8-27	8-27	A589
Rosca redonda R 30°	**R**	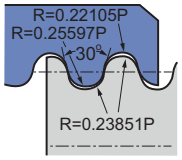		6-10	6-10	A590
Rosca MJ para industria aeronáutica y aeroespacial	**MJ**	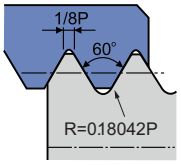		---	1,5-2,0	A591
Rosca de tornillo UNJ Unified	**UNJ**	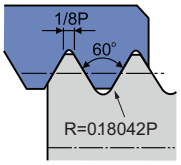		---	8-32	A592
Rosca trapezoidal ISO métrica TR 30°	**Tr**	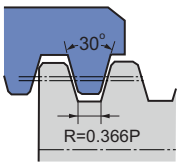		1,5-3,0	1,5-3,0	A593
Rosca trapezoidal americana ACME 29°	**AC**	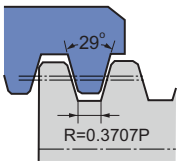		8-16	8-16	A594
Rosca trapezoidal americana plana STUB-ACME	**STAC**	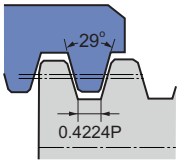		8-16	8-16	A595

Tipos de rosca	Perfil	Plano seccional	Placa	Rosca interior Inclinación mm (TPI)	Rosca exterior Inclinación mm (TPI)	Página
Rosca 60° API	**AP**	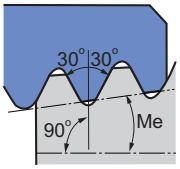		4-5	4-5	A596
Rosca redonda API	**RD**	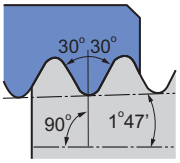		8-10	8-10	A597
Rosca de sierra americana API	**BUT**	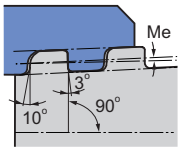		5	5	A598

Modelo	Portaherramientas	Dimensiones [mm]	Página
Portaherramientas para rosca exterior (zType)		16×16×80 20×20×100 25×25×125 32×32×125	A573
Portaherramientas para rosca interior (zType)		16×125×12 16×150×16 16×150×20 20×150×25 20×180×25 25×150×32 32×200×40 32×250×40 40×300×50	A575
Portaherramientas para rosca exterior	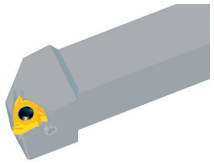	16×16×100 20×20×125 25×25×150 32×25×170 32×32×170 40×40×250	A601
Portaherramientas para rosca interior		16×125×12 16×150×16 16×150×20 20×150×25 20×180×25 25×150×32 32×200×40 32×250×40 40×300×50 50×350×63	A603

Notas

Roscado

Tipo	ISO	Microestructura	Descripción del tipo
YBG201	P10 - P30 M10 - M30	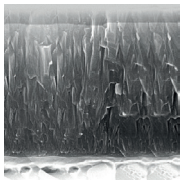	Tipo de metal duro P10–P30/M10–M30 con recubrimiento PVD para el acabado hasta el mecanizado medio de acero inoxidable y acero (fresado). Muy buena resistencia al desgaste en un amplio ámbito de aplicación.
YBG205	P10 - P30 M20 - M40 S15-S25	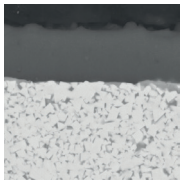	Tipo de metal duro P10–P30/M20–M40/S15–S25 con recubrimiento PVD multicapa para el acabado y hasta el mecanizado medio de acero inoxidable, superaleaciones y acero (fresado). Muy buena resistencia al desgaste y a la temperatura en un amplio ámbito de aplicaciones.

Ámbito de aplicación de los tipos – roscado

	ISO	HC[1] (CVD)	HC[1] (PVD)	HT	HC[2]	Ceramic	HW	CBN	PCD
P	P01								
	P10		YBG205 YBG201						
	P20								
	P30								
	P40								
M	M01								
	M10		YBG205 YBG201						
	M20								
	M30								
	M40								
K	K01								
	K10								
	K20								
	K30								
N	N01								
	N10								
	N20								
	N30								
S	S01								
	S10		YBG205 YBG201						
	S20								
	S30								
H	H01								
	H10								
	H20								
	H30								

P	Acero
M	Acero inoxidable
K	Fundiciones
N	Metales no ferríticos
S	Materiales de alta resistencia térmica
H	Materiales endurecidos

HC[1] Metal duro con recubrimiento
HT Cermet sin recubrimiento
HC[2] Cermet con recubrimiento
HW Metal duro sin recubrimiento

Z 16 ER 1.5 ISO PP

1	2	3	4	5	6

Línea de producto

1

Dimensiones de placa [mm]	
Code	I.C
11	6,35
16	9,252
22	12,70

2

Tipo de mecanizado	
Code	Descripción
ER	Rosca exterior
IR	Rosca interior
EL	Rosca exterior
IL	Rosca interior

3

Inclinación		
Code	Rango de inclinación (perfil parcial)	
A	0,5 – 1,5 mm	48 – 16 (TPI)
AG	0,5 – 3,0 mm	48 – 8 (TPI)
G	1,75 – 3,0 mm	14 – 8 (TPI)
N	3,5 – 5,0 mm	7 – 5 (TPI)

Rango de inclinación [mm] (perfil total)
0.5 0.75 1.0 1.25 1.5
1.75 2.0 2.5 3.0 3.5
4.0 4.5 5.0 5.5 6.0

Rango de inclinación [TPI] (perfil total)
4 5 6 8
10 11 11.5 12
14 16 18 19
20 24 27 28

4

Perfil de rosca	
Code	Descripción
ISO	Rosca ISO normal métrica 60°
60	Perfil parcial 60°
55	Perfil parcial 55°
W	Whitworth
UN	Rosca 60° americana UN
BSPT	Rosca de tubería cónica
NPT	Rosca para tubos
RD	Rosca redonda API
R	Rosca redonda 30°
TR	Rosca trapezoidal ISO métrica 30°

5

Rompevirutas

6

Z	I.C	S	d
11	6,35	3,05	3,2
16	9,525	3,52	4
22	12,7	4,65	5

Placas para roscado

Rosca ISO normal métrica 60° perfil completo (zType)

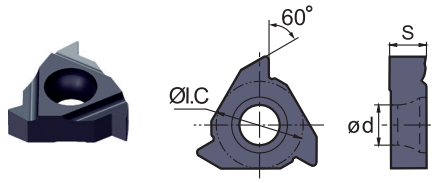

Modelo a la derecha, exterior
Modelo a la izquierda, interior

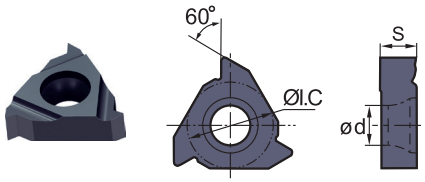

Modelo a la derecha, interior
Modelo a la izquierda, exterior

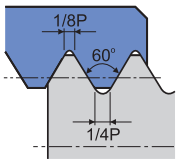

ISO 965-1980 DIN 13
GB·T 197-2003 Tolerancia: 6g·6H

ISO	Inclinación (T.P.i)	Mecanizado exterior	HC[1] (PVD) YBG205	Mecanizado interior	HC[1] (PVD) YBG205
11	1,00	-		**Z11IR1.0ISO**	●
11		-		**Z11IL1.0ISO**	●
11	1,25	-		**Z11IR1.25ISO**	●
11		-		**Z11IL1.25ISO**	●
11	1,50	-		**Z11IR1.5ISO**	●
11		-		**Z11IL1.5ISO**	●
11	1,75	-		**Z11IR1.75ISO**	●
11		-		**Z11IL1.75ISO**	●
11	2,00	-		**Z11IR2.0ISO**	●
11		-		**Z11IL2.0ISO**	●
16	0,50	**Z16ER0.5ISO**	●	**Z16IR0.5ISO**	●
16	0,75	**Z16ER0.75ISO**	●	**Z16IR0.75ISO**	●
16	0,80	**Z16ER0.8ISO**	●	-	
16	1,00	**Z16ER1.0ISO**	●	**Z16IR1.0ISO**	●
16		**Z16ER1.0ISOPP**	●	**Z16IR1.0ISOPP**	●
16		**Z16EL1.0ISO**	●	**Z16IL1.0ISO**	●
16	1,25	**Z16ER1.25ISO**	●	**Z16IR1.25ISO**	●
16		**Z16ER1.25ISOPP**	●	**Z16IR1.25ISOPP**	●
16		**Z16EL1.25ISO**	●	**Z16IL1.25ISO**	●
16	1,50	**Z16ER1.5ISO**	●	**Z16IR1.5ISO**	●
16		**Z16ER1.5ISOPP**	●	**Z16IR1.5ISOPP**	●
16		**Z16EL1.5ISO**	●	**Z16IL1.5ISO**	●
16	1,75	**Z16ER1.75ISO**	●	**Z16IR1.75ISO**	●
16		**Z16ER1.75ISOPP**	●	**Z16IR1.75ISOPP**	●
16		**Z16EL1.75ISO**	●	**Z16IL1.75ISO**	●
16	2,00	**Z16ER2.0ISO**	●	**Z16IR2.0ISO**	●
16		**Z16ER2.0ISOPP**	●	**Z16IR2.0ISOPP**	●

● Desde el almacén ○ Bajo pedido
PP*: Insertos con rompevirutas

HC[1] Metal duro con recubrimiento

Código de sistema A558 | Selección de tipos A557 | Información técnica A607 | Parametros A606

Z	I.C	S	d
11	6,35	3,05	3,2
16	9,525	3,52	4
22	12,7	4,65	5

Placas para roscado

Rosca ISO normal métrica 60° perfil completo (zType)

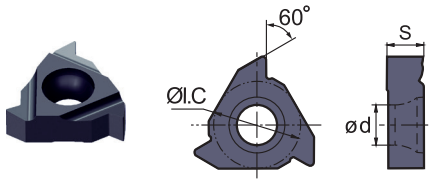

Modelo a la derecha, exterior
Modelo a la izquierda, interior

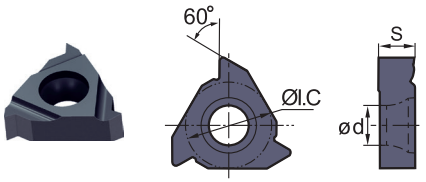

Modelo a la derecha, interior
Modelo a la izquierda, exterior

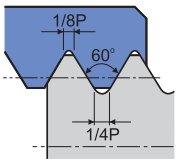

ISO 965-1980 DIN 13
GB·T 197-2003 Tolerancia: 6g·6H

ISO	Inclinación (T.P.i)	Mecanizado exterior	HC[1] (PVD) YBG205	Mecanizado interior	HC[1] (PVD) YBG205
16	2,00	**Z16EL2.0ISO**	●	**Z16IL2.0ISO**	●
16	2,50	**Z16ER2.5ISO**	●	**Z16IR2.5ISO**	●
16		**Z16ER2.5ISOPP**	●	**Z16IR2.5ISOPP**	●
16		**Z16EL2.5ISO**	●	**Z16IL2.5ISO**	●
16	3,00	**Z16ER3.0ISO**	●	**Z16IR3.0ISO**	●
16		**Z16ER3.0ISOPP**	●	**Z16IR3.0ISOPP**	●
16		**Z16EL3.0ISO**	●	**Z16IL3.0ISO**	●
22	3,50	**Z22ER3.5ISO**	●	**Z22IR3.5ISO**	●
22		**Z22EL3.5ISO**	●	-	
22	4,00	**Z22ER4.0ISO**	●	**Z22IR4.0ISO**	●
22		**Z22EL4.0ISO**	○	**Z22IL4.0ISO**	○
22	4,50	**Z22ER4.5ISO**	●	**Z22IR4.5ISO**	●
22		**Z22EL4.5ISO**	○	**Z22IL4.5ISO**	○
22	5,00	**Z22ER5.0ISO**	●	**Z22IR5.0ISO**	●
22		**Z22EL5.0ISO**	●	**Z22IL5.0ISO**	●
22	5,50	**Z22ER5.5ISO**	●	**Z22IR5.5ISO**	●
22		**Z22EL5.5ISO**	●	**Z22IL5.5ISO**	●
22	6,00	**Z22ER6.0ISO**	●	**Z22IR6.0ISO**	●
22		**Z22EL6.0ISO**	○	**Z22IL6.0ISO**	●

● Desde el almacén ○ Bajo pedido
PP*: Insertos con rompevirutas

HC[1] Metal duro con recubrimiento

Código de sistema A558 | Selección de tipos A557 | Información técnica A607 | Parametros A606

Dispositivo de sujeción

ZSER/L	ZSIR/L
A573-A574	A575-A577

A Tornear
B Fresado
C Taladrar
D Información técnica
E Índice

Código de sistema A558 | Selección de tipos A557 | Información técnica A607 | Parametros A606

Z	I.C	S	d
11	6,35	3,05	3,2
16	9,525	3,52	4
22	12,7	4,65	5

Placas para roscado

60° perfil parcial (zType)

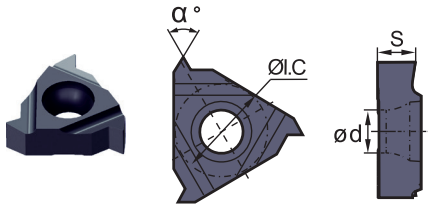

Modelo a la derecha, exterior
Modelo a la izquierda, interior

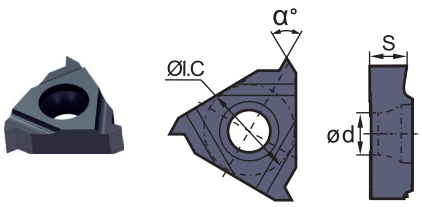

Modelo a la derecha, interior
Modelo a la izquierda, exterior

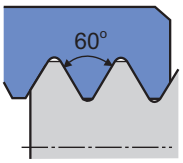

ISO	Inclinación (T.P.i)	Mecanizado exterior	HC[1] (PVD) YBG205	Mecanizado interior	HC[1] (PVD) YBG205
11	0,50 - 1,50	-		**Z11IRA60**	●
11		-		**Z11ILA60**	●
16		**Z16ERA60**	●	**Z16IRA60**	●
16		**Z16ERA60PP**	●	**Z16IRA60PP**	●
16		**Z16ELA60**	●	**Z16ILA60**	●
16	0,50 - 3,00	**Z16ERAG60**	●	**Z16IRAG60**	●
16		**Z16ERAG60PP**	●	**Z16IRAG60PP**	●
16		**Z16ELAG60**	●	**Z16ILAG60**	●
16	1,75 - 3,00	**Z16ERG60**	●	**Z16IRG60**	●
16		**Z16ERG60PP**	●	**Z16IRG60PP**	●
16		**Z16ELG60**	●	**Z16ILG60**	●
22	3,50 - 5,00	**Z22ERN60**	●	**Z22IRN60**	●

● Desde el almacén ○ Bajo pedido
PP*: Insertos con rompevirutas

HC[1] Metal duro con recubrimiento

Dispositivo de sujeción

ZSER/L	ZSIR/L
A573-A574	A575-A577

Código de sistema A558 | Selección de tipos A557 | Información técnica A607 | Parametros A606

Z	I.C	S	d
11	6,35	3,05	3,2
16	9,525	3,52	4
22	12,7	4,65	5

Placas para roscado

55° perfil parcial (zType)

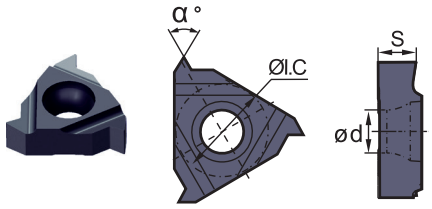

Modelo a la derecha, exterior
Modelo a la izquierda, interior

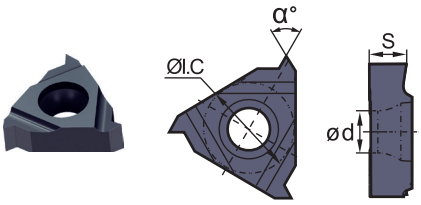

Modelo a la derecha, interior
Modelo a la izquierda, exterior

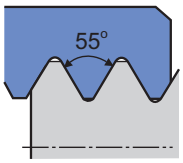

ISO	Inclinación (T.P.i)	Mecanizado exterior	HC[1] (PVD) YBG205	Mecanizado interior	HC[1] (PVD) YBG205
11	0,50 - 1,50	-		**Z11IRA55**	●
11		-		**Z11ILA55**	●
16		-		**Z16IRA55**	●
16		**Z16ERA55PP**	●	**Z16IRA55PP**	●
16		**Z16ELA55**	●	**Z16ILA55**	●
16	0,50 - 3,00	**Z16ERAG55**	●	**Z16IRAG55**	●
16		**Z16ERAG55PP**	●	**Z16IRAG55PP**	●
16		**Z16ELAG55**	●	**Z16ILAG55**	●
16	1,75 - 3,00	**Z16ERG55**	●	**Z16IRG55**	●
16		**Z16ERG55PP**	●	**Z16IRG55PP**	●
16		**Z16ELG55**	●	**Z16ILG55**	●
22	3,50 - 5,00	**Z22ERN55**	●	**Z22IRN55**	●

● Desde el almacén ○ Bajo pedido
PP*: Insertos con rompevirutas

HC[1] Metal duro con recubrimiento

Dispositivo de sujeción

ZSER/L	ZSIR/L
A573-A574	A575-A577

Código de sistema A558 | Selección de tipos A557 | Información técnica A607 | Parametros A606

Placas para roscado

Z	I.C	S	d
16	9,525	3,52	4

Whitworth (zType)

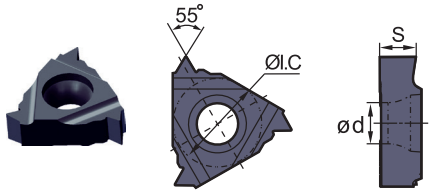

Modelo a la derecha, exterior
Modelo a la izquierda, interior

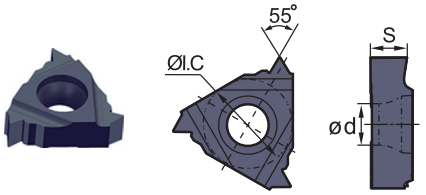

Modelo a la derecha, interior
Modelo a la izquierda, exterior

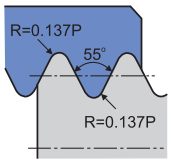

ISO 228·1:1982 DIN 259
B.S.84: 1956 Tolerancia: Clase media 1

ISO	Inclinación (T.P.i)	Mecanizado exterior	HC[1] (PVD) YBG205	Mecanizado interior	HC[1] (PVD) YBG205
16	8,00	**Z16ER8W**	●	**Z16IR8W**	●
16	9,00	**Z16ER9W**	●	**Z16IR9W**	●
16	10,00	**Z16ER10W**	●	**Z16IR10W**	●
16		**Z16EL10W**	●	**Z16IL10W**	●
16	11,00	**Z16ER11W**	●	**Z16IR11W**	●
16		**Z16ER11WPP**	●	**Z16IR11WPP**	●
16		**Z16EL11W**	●	**Z16IL11W**	●
16	12,00	**Z16ER12W**	●	**Z16IR12W**	●
16		**Z16EL12W**	●	**Z16IL12W**	●
16	14,00	**Z16ER14W**	●	**Z16IR14W**	●
16		**Z16ER14WPP**	●	**Z16IR14WPP**	●
16		**Z16EL14W**	●	**Z16IL14W**	●
16	16,00	**Z16ER16W**	●	**Z16IR16W**	●
16		**Z16EL16W**	●	**Z16IL16W**	●
16	18,00	**Z16ER18W**	●	**Z16IR18W**	●
16		**Z16EL18W**	●	**Z16IL18W**	●
16	19,00	**Z16ER19W**	●	**Z16IR19W**	●
16		**Z16ER19WPP**	●	**Z16IR19WPP**	●
16		**Z16EL19W**	●	**Z16IL19W**	●

● Desde el almacén ○ Bajo pedido
PP*: Insertos con rompevirutas

HC[1] Metal duro con recubrimiento

Dispositivo de sujeción

ZSER/L	ZSIR/L
A573-A574	A575-A577

Código de sistema A558 Selección de tipos A557 Información técnica A607 Parametros A606

Placas para roscado

Z	I.C	S	d
16	9,525	3,52	4

Rosca americana UN 60° perfil completo (zType)

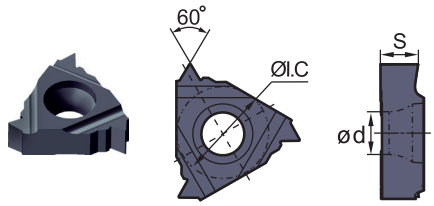

Modelo a la derecha, exterior
Modelo a la izquierda, interior

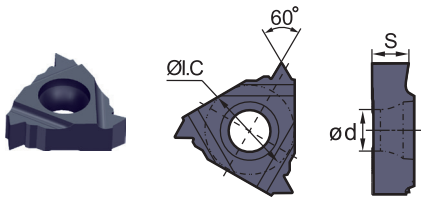

Modelo a la derecha, interior
Modelo a la izquierda, exterior

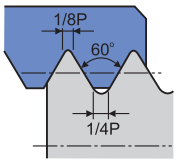

ASME B1.1-1989
Tolerancia: 2A·2B

ISO	Inclinación (T.P.i)	Mecanizado exterior	HC[1] (PVD) YBG205	Mecanizado interior	HC[1] (PVD) YBG205
16	8,00	**Z16ER8UN**	●	**Z16IR8UN**	●
16		**Z16EL8UN**	●	-	
16	10,00	**Z16ER10UN**	●	**Z16IR10UN**	●
16		**Z16EL10UN**	●	-	
16	12,00	**Z16ER12UN**	●	**Z16IR12UN**	●
16		**Z16ER12UNPP**	●	**Z16IR12UNPP**	●
16		**Z16EL12UN**	●	**Z16IL12UN**	●
16	14,00	**Z16ER14UN**	●	**Z16IR14UN**	●
16		**Z16ER14UNPP**	●	**Z16IR14UNPP**	●
16		**Z16EL14UN**	●	-	
16	16,00	**Z16ER16UN**	●	**Z16IR16UN**	●
16		**Z16ER16UNPP**	●	**Z16IR16UNPP**	●
16		**Z16EL16UN**	●	**Z16IL16UN**	●
16	18,00	**Z16ER18UN**	●	**Z16IR18UN**	●
16		**Z16EL18UN**	●	**Z16IL18UN**	●
16	20,00	**Z16ER20UN**	●	**Z16IR20UN**	●
16		**Z16EL20UN**	●	**Z16IL20UN**	●
16	24,00	**Z16ER24UN**	●	**Z16IR24UN**	●
16		**Z16EL24UN**	●	-	

● Desde el almacén ○ Bajo pedido
PP*: Insertos con rompevirutas

HC[1] Metal duro con recubrimiento

Dispositivo de sujeción

ZSER/L	ZSIR/L
A573-A574	A575-A577

Código de sistema A558 | Selección de tipos A557 | Información técnica A607 | Parametros A606

Placas para roscado

Z	I.C	S	d
16	9,525	3,52	4

Rosca Withworth BSPT (zType)

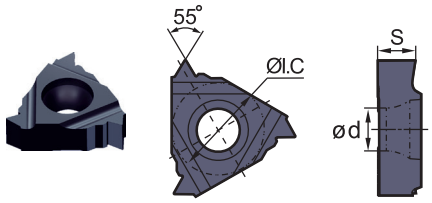

Modelo a la derecha, exterior
Modelo a la izquierda, interior

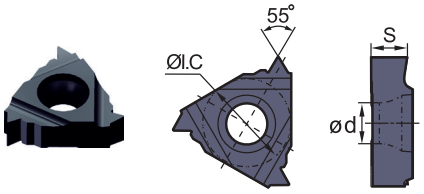

Modelo a la derecha, interior
Modelo a la izquierda, exterior

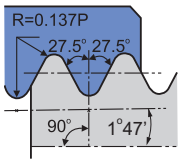

DIN EN 10226-1
BSPT estándar

ISO	Inclinación (T.P.i)	Mecanizado exterior	HC[1] (PVD) YBG205	Mecanizado interior	HC[1] (PVD) YBG205
16	11,00	**Z16ER11BSPT**	●	**Z16IR11BSPT**	●
16		**Z16ER11BSPTPP**	●	**Z16IR11BSPTPP**	●
16		**Z16EL11BSPT**	●	-	
16	14,00	**Z16ER14BSPT**	●	**Z16IR14BSPT**	●
16		**Z16ER14BSPTPP**	●	**Z16IR14BSPTPP**	●
16		**Z16EL14BSPT**	●	-	
16	19,00	**Z16ER19BSPT**	●	**Z16IR19BSPT**	●
16		**Z16ER19BSPTPP**	●	**Z16IR19BSPTPP**	●
16		**Z16EL19BSPT**	●	**Z16IL19BSPT**	●
16	28,00	**Z16ER28BSPT**	●	**Z16IR28BSPT**	●
16		**Z16EL28BSPT**	●	-	

● Desde el almacén ○ Bajo pedido
PP*: Insertos con rompevirutas

HC[1] Metal duro con recubrimiento

Dispositivo de sujeción

ZSER/L	ZSIR/L
A573-A574	A575-A577

Código de sistema A558 | Selección de tipos A557 | Información técnica A607 | Parametros A606

Placas para roscado

Z	I.C	S	d
16	9,525	3,52	4

Rosca para tubos NPT (zType)

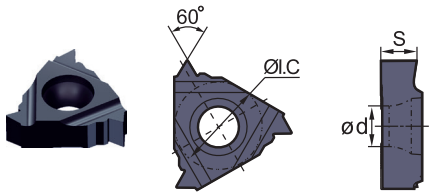

Modelo a la derecha, exterior
Modelo a la izquierda, interior

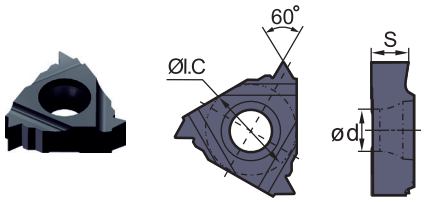

Modelo a la derecha, interior
Modelo a la izquierda, exterior

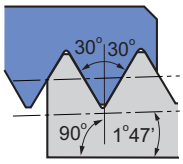

ANSI B1.20.1-1983
NPT estándar

ISO	Inclinación (T.P.i)	Mecanizado exterior	HC[1] (PVD) YBG205	Mecanizado interior	HC[1] (PVD) YBG205
16	8,00	**Z16ER8NPT**	●	-	
16		**Z16EL8NPT**	●	-	
16	11,00	**Z16ER11.5NPT**	●	**Z16IR11.5NPT**	●
16		**Z16ER11.5NPTPP**	●	**Z16IR11.5NPTPP**	●
16		**Z16EL11.5NPT**	●	-	
16	14,00	**Z16ER14NPT**	●	**Z16IR14NPT**	●
16		**Z16ER14NPTPP**	●	**Z16IR14NPTPP**	●
16		**Z16EL14NPT**	●	-	
16	18,00	**Z16ER18NPT**	●	**Z16IR18NPT**	●
16		**Z16ER18NPTPP**	●	**Z16IR18NPTPP**	●
16		**Z16EL18NPT**	●	**Z16IL18NPT**	●
16	27,00	**Z16ER27NPT**	●	**Z16IR27NPT**	●
16		**Z16EL27NPT**	●	-	

● Desde el almacén ○ Bajo pedido
PP*: Insertos con rompevirutas

HC[1] Metal duro con recubrimiento

Dispositivo de sujeción

ZSER/L	ZSIR/L
A573-A574	A575-A577

Código de sistema A558 | Selección de tipos A557 | Información técnica A607 | Parametros A606

Placas para roscado

Z	I.C	S	d
16	9,525	3,52	4

Rosca redonda API (zType)

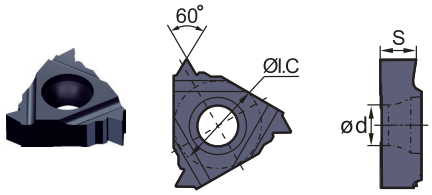

Modelo a la derecha, exterior
Modelo a la izquierda, interior

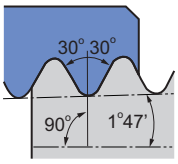

API spec.5B
Tolerancia: API RD

ISO	Inclinación (T.P.i)	Mecanizado exterior	HC[1] (PVD)	Mecanizado interior	HC[1] (PVD)
			YBG205		YBG205
16	8,00	**Z16ER8RD**	●	-	
16	10,00	**Z16ER10RD**	●	-	

● Desde el almacén ○ Bajo pedido

HC[1] Metal duro con recubrimiento

Dispositivo de sujeción

ZSER/L

A573

Código de sistema A558 | Selección de tipos A557 | Información técnica A607 | Parametros A606

Placas para roscado

Z	I.C	S	d
16	9,525	3,52	4

Rosca redonda R 30° (zType)

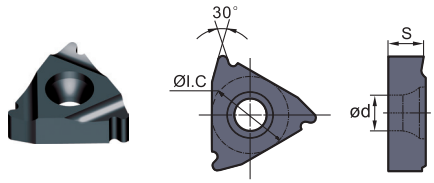

Modelo a la derecha, exterior
Modelo a la izquierda, interior

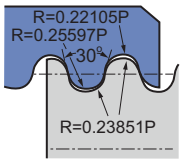

DIN 405
Tolerancia: 7

ISO	Inclinación (T.P.i)	Mecanizado exterior	HC[1] (PVD)	Mecanizado interior	HC[1] (PVD)
			YBG205		YBG205
16	8,00	**Z16ER8R**	●	-	
16	10,00	**Z16ER10R**	●	-	

● Desde el almacén ○ Bajo pedido

HC[1] Metal duro con recubrimiento

Dispositivo de sujeción

ZSER/L

A573

Código de sistema A558 | Selección de tipos A557 | Información técnica A607 | Parametros A606

Placas para roscado

Z	I.C	S	d
16	9,525	3,52	4

Rosca trapezoidal ISO métrica TR 30° (zType)

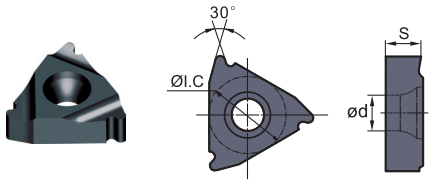

Modelo a la derecha, exterior
Modelo a la izquierda, interior

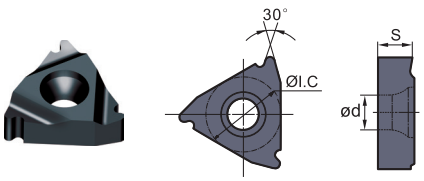

Modelo a la derecha, interior
Modelo a la izquierda, exterior

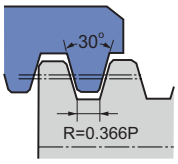

DIN 103 ISO 2901
Tolerancia: 7

ISO	Inclinación (T.P.i)	Mecanizado exterior	HC[1] (PVD) YBG205	Mecanizado interior	HC[1] (PVD) YBG205
16	2,00	**Z16ER2.0TR**	●	**Z16IR2.0TR**	○
16	3,00	**Z16ER3.0TR**	○	**Z16IR3.0TR**	○

● Desde el almacén ○ Bajo pedido

HC[1] Metal duro con recubrimiento

Dispositivo de sujeción

ZSER/L	ZSIR/L
A573	A575

Código de sistema A558 | Selección de tipos A557 | Información técnica A607 | Parametros A606

Notas

Z	S	E	R	20	20	K	16	(C)
1	2	3	4	5	6	7	8	9

Serie

1

Sistema de sujeción

Code	Descripción
S	Sistema de sujeción de tornillos
C	Sujeción de ganchos

2

Tipo de mecanizado

Code	Descripción
E	Portaherramientas para roscado exterior
I	Portaherramientas para roscado interior

3

Dirección de corte

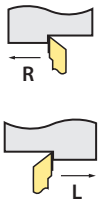

4

Altura del mango h [mm]

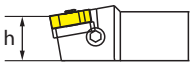

5

Anchura del mango b / Diametro de mango d [mm]

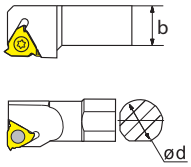

6

Longitud del mango L [mm]

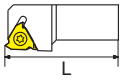

Code	L
F	80
H	100
K	125
M	150
P	170
Q	180
R	200
S	250
T	300

7

Dimensiones de placa [mm]

Code	Altura
11	6,35
16	9,525
22	12,7

8

Refregidacion interna

9

Portaherramientas para roscado (exterior)

ZSER/L

Modelo a la derecha

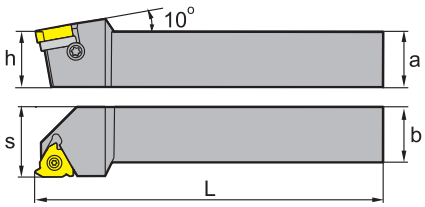

Artículo	✻	Almacén	Dimensiones [mm]					Placa
			a	b	L	h	s	
ZSER1616F16C	✻	●	16	16	80	16	20	Z16ER**
ZSER2020H16C	✻	●	20	20	100	20	25	Z16ER**
ZSER2525K16C	✻	●	25	25	125	25	32	Z16ER**
ZSER3232K16C	✻	●	32	32	125	32	32	Z16ER**
ZSER3232M16C	✻	○	32	32	150	32		Z16ER**
ZSER2525K22C	✻	○	25	25	125	25	40	Z22ER**
ZSER3232K22C	✻	○	32	32	125	32	40	Z22ER**

● Desde el almacén ○ Bajo pedido

✻ Con refrigeración interior

Piezas de recambio

	Placa	**Z16ER****	**Z22ER****
	h	**12-40**	**25-40**
	Perno roscado	PT1/8×4	PT1/8×4
	Tornillo		I60M4×15X (3,4 Nm)
	Tornillo	I60M3,5×12TT (2,7 Nm)	
	Tornillo (base)	SM4×8C (2,6 Nm)	SM5×8,5C (4,0 Nm)
	Base	MT16-__MN	MT22-__MN
	Llave (tornillo)	WT15IP	WT15IP

Placa

Mecanizado medio

A559

Código de sistema A572 | Selección de tipos A557 | Información técnica A607 | Parametros A606

Portaherramientas para roscado (exterior)

ZSER/L

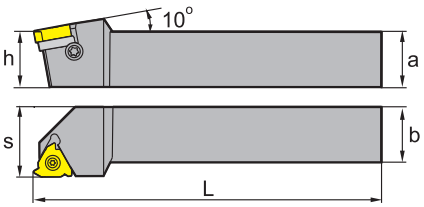

Modelo a la derecha

Artículo	✻	Almacén	Dimensiones [mm]					Placa
			a	b	L	h	s	
ZSEL1616F16C	✻	●	16	16	80	16	20	Z16EL**
ZSEL2020H16C	✻	●	20	20	100	20	25	Z16EL**
ZSEL2525K16C	✻	●	25	25	125	25	32	Z16EL**
ZSEL3232K16C	✻	●	32	32	125	32	32	Z16EL**
ZSEL2525K22C	✻	●	25	25	125	25	40	Z22EL**
ZSEL3232K22C	✻	●	32	32	125	32	40	Z22EL**

● Desde el almacén ○ Bajo pedido

✻ Con refrigeración interior

Piezas de recambio

	Placa	**Z16EL****	**Z22EL****
	h	**16-32**	**25-40**
	Perno roscado	PT1/8×4	PT1/8×4
	Tornillo		I60M5×17 (6,7 Nm)
	Tornillo	I60M3,5×12TT (2,7 Nm)	
	Tornillo (base)	SM4×8C (2,6 Nm)	SM5×8,5C (4,0 Nm)
	Base	MT16-__MN	MT22-__MN
	Llave (tornillo)	WT15IP	WT20IP

Placa

Mecanizado medio

A559

Código de sistema A572 | Selección de tipos A557 | Información técnica A607 | Parametros A606

Portaherramientas para roscado (interior)

ZSIR/L

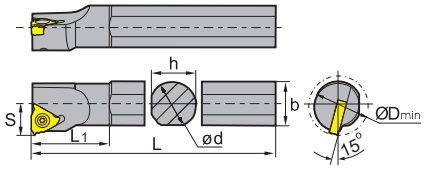

Modelo a la derecha

Artículo	✻	Almacén	Dimensiones [mm]							Placa
			ød	b	L	h	s	L_1	D_{min}	
ZSIR0016K11C	✻	○	16	15,5	125	15	10	20,9	12	Z11IR**
ZSIR0016M11C	✻	○	16	16	150	15	10,5	25,9	16	Z11IR**
ZSIR0016M16C	✻	○	16	15,5	150	15	12	27	20	Z16IR**
ZSIR0020M16C	✻	○	20	19	150	18	14	28,7	25	Z16IR**
ZSIR0020Q16C	✻	○	20	19	180	18	14	34	25	Z16IR**
ZSIR0025M16C	✻	●	25	24	150	23	17	28,8	32	Z16IR**
ZSIR0032R16C	✻	○	32	31	200	30	22	30,9	40	Z16IR**
ZSIR0032S16C	✻	○	32	31	250	30	22	30,9	40	Z16IR**
ZSIR0040T16C	✻	●	40	38,5	300	37	27	31,5	50	Z16IR**
ZSIR0020Q22C	✻	○	20	19	180	18	15	35	25	Z22IR**
ZSIR0025R22C	✻	●	25	24	200	23	19	39	32	Z22IR**
ZSIR0032S22C	✻	○	32	31	250	30	22	36,4	40	Z22IR**
ZSIR0040T22C	✻	○	40	38,5	300	37	27	37,2	50	Z22IR**

● Desde el almacén ○ Bajo pedido

✻ Con refrigeración interior

Piezas de recambio

	Placa	**Z11IR****	**Z16IR****	**Z16IR****	**Z22IR****	**Z22IR****
	Ød	**11**	**16**	**20-50**	**20**	**25-50**
	Tornillo	I60M2,5×6,5 (1,0 Nm)			I60M5×13,2 (6,7 Nm)	
	Tornillo					I60M4×15X (3,4 Nm)
	Tornillo		I60M3,5×08TT (2,7 Nm)	I60M3,5×12TT (2,7 Nm)		
	Tornillo (base)			SM4×8C (2,6 Nm)		SM5×8,5C (4,0 Nm)
	Base			MT16-__MN		MT22-__MN
	Llave (tornillo)	WT08IP	WT10IP	WT10IP	WT20IP	WT20IP

Código de sistema A572 | Selección de tipos A557 | Información técnica A607 | Parametros A606

Portaherramientas para roscado (interior)

Placa

Mecanizado medio

A559

Código de sistema A572 | Selección de tipos A557 | Información técnica A607 | Parametros A606

Portaherramientas para roscado (interior)

ZSIR/L

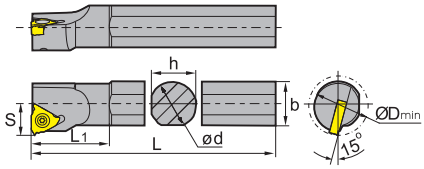

Modelo a la derecha

Artículo	✻	Almacén	Dimensiones [mm]							Placa
			ød	b	L	h	s	L_1	D_{min}	
ZSIL0016K11C	✻	○	16	15,5	125	15	10	20,9	12	Z11IL**
ZSIL0016M11C	✻	○	16	16	150	15	10,5	25,9	16	Z11IL**
ZSIL0016M16C	✻	○	16	15,5	150	15	12	27	20	Z16IL**
ZSIL0020M16C	✻	○	20	19	150	18	14	28,7	25	Z16IL**
ZSIL0020Q16C	✻	○	20	19	180	18	14	34	25	Z16IL**
ZSIL0025M16C	✻	○	25	24	150	23	17	28,8	32	Z16IL**
ZSIL0032R16C	✻	○	32	31	200	30	22	30,9	40	Z16IL**
ZSIL0032S16C	✻	○	32	31	250	30	22	30,9	40	Z16IL**
ZSIL0040T16C	✻	●	40	38,5	300	37	27	31,5	50	Z16IL**
ZSIL0020Q22C	✻	○	20	19	180	18	15	35	25	Z22IL**
ZSIL0025R22C	✻	●	25	24	200	23	19	39	32	Z22IL**
ZSIL0032S22C	✻	●	32	31	250	30	22	36,4	40	Z22IL**
ZSIL0040T22C	✻	●	40	38,5	300	37	27	37,2	50	Z22IL**

● Desde el almacén ○ Bajo pedido

✻ Con refrigeración interior

Piezas de recambio

	Placa	**Z11IL****	**Z16IL****	**Z16IL****	**Z22IL****	**Z22IL****
	Ød	**11**	**16**	**20-50**	**20**	**25-50**
	Tornillo	I60M2,5×6,5 (1,0 Nm)			I60M5×13,2 (6,7 Nm)	
	Tornillo					I60M4×15X (3,4 Nm)
	Tornillo		I60M3,5×08TT (2,7 Nm)	I60M3,5×12TT (2,7 Nm)		
	Tornillo (base)			SM4×8C (2,6 Nm)		SM5×8,5C (4,0 Nm)
	Base			MT16-__MN		MT22-__MN
	Llave (tornillo)	WT08IP	WT10IP	WT10IP	WT20IP	WT20IP

Código de sistema A572 | Selección de tipos A557 | Información técnica A607 | Parametros A606

Portaherramientas para roscado (interior)

Placa
Mecanizado medio
A559

Código de sistema A572 | Selección de tipos A557 | Información técnica A607 | Parametros A606

Notas

R T 22. 01 W – 3.50 GM (P)

1	2	3	4	5	6	7	8

Modelo	
Code	Descripción
R	A derechas
L	A izquierdas

1

Forma de placa	
T	Z Especial

2

Dimensiones de placa [mm]	
Code	I.C
11	6,35
16	9,252
22	12,70

3

Dientes por hélice	
Code	Descripción
01	1
02	2

4

Tipo de mecanizado	
Code	Descripción
W	Rosca exterior
N	Rosca interior

5

Inclinación		
Code	Rango de inclinación (perfil parcial)	
A	0,5 – 1,5 mm	48 – 16 (TPI)
AG	0,5 – 3,0 mm	48 – 8 (TPI)
G	1,75 – 3,0 mm	14 – 8 (TPI)
N	3,5 – 5,0 mm	7 – 5 (TPI)

Rango de inclinación [mm] (perfil total)				
0,50	0,75	1,00	1,25	1,50
1,75	2,00	2,50	3,00	3,50
4,00	4,50	5,00	5,50	6,00

Rango de inclinación [TPI] (perfil total)			
4	5	6	8
10	11	11,5	12
14	16	18	19
20	24	27	28

6

Perfil de rosca	
Code	Descripción
GM	Rosca ISO normal métrica 60°
60	Perfil parcial 60°
55	Perfil parcial 55°
W	Whitworth
UN	Rosca 60° americana UN
BSPT	Rosca Withworth
NPT	Rosca para tubos
NPTF	Rosca para tubos autoselladora
R	Rosca redonda 30°
MJ	Rosca para industria aeronáutica y aeroespacial
UNJ	Rosca de tornillo Unified
TR	Rosca trapezoidal ISO métrica
AC	Rosca trapezoidal americana
STAC	Rosca trapezoidal americana plana
AP	Rosca 60° API
RD	Rosca redonda API
BUT	Rosca de sierra americana

7

Rompevirutas

8

R/LT**N/W	I.C	S	d
11	6,35	3,18	2,8
16	9,525	3,97	4,4
22	12,7	5,56	5,5

Placas para roscado

Rosca ISO normal métrica 60° perfil completo

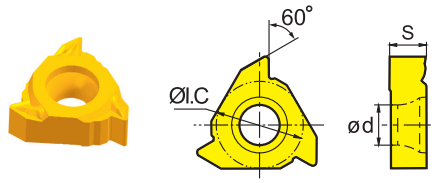

Modelo a la derecha, exterior
Modelo a la izquierda, interior

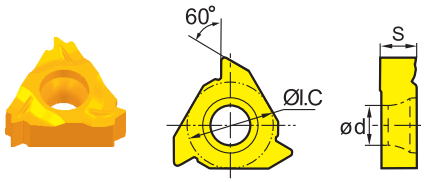

Modelo a la derecha, interior
Modelo a la izquierda, exterior

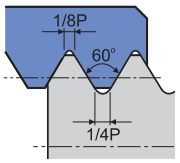

ISO 965-1980 DIN 13
GB·T 197-2003 Tolerancia: 6g·6H

ISO	Inclinación (T.P.i)	Mecanizado exterior	HC[1] (PVD) YBG201	HC[1] (PVD) YBG205	Mecanizado interior	HC[1] (PVD) YBG201	HC[1] (PVD) YBG205
11	0,50	-			**RT11.01N-0.50GM**	○	
11		-			**LT11.01N-0.50GM**	○	
11	0,75	-			**RT11.01N-0.75GM**	○	
11		-			**LT11.01N-0.75GM**	○	
11	1,00	-			**RT11.01N-1.00GM**	●	
11		-			**LT11.01N-1.00GM**	○	
11	1,25	-			**RT11.01N-1.25GM**	○	
11		-			**LT11.01N-1.25GM**	○	
11	1,50	-			**RT11.01N-1.50GM**	●	
11		-			**LT11.01N-1.50GM**	○	
11	1,75	-			**RT11.01N-1.75GM**	○	
11		-			**LT11.01N-1.75GM**	○	
11	2,00	-			**RT11.01N-2.00GM**	●	
11		-			**LT11.01N-2.00GM**	○	
16	0,50	**RT16.01W-0.50GM**	○		**RT16.01N-0.50GM**	○	
16		**LT16.01W-0.50GM**	○		**LT16.01N-0.50GM**	○	
16	0,75	**RT16.01W-0.75GM**	○		**RT16.01N-0.75GM**	○	
16		**LT16.01W-0.75GM**	○		-		
16	1,00	**RT16.01W-1.00GM**	●		**RT16.01N-1.00GM**	○	
16		**LT16.01W-1.00GM**	○		**LT16.01N-1.00GM**	○	
16	1,25	**RT16.01W-1.25GM**	●		**RT16.01N-1.25GM**	○	
16		**LT16.01W-1.25GM**	○		**LT16.01N-1.25GM**	○	
16	1,50	**RT16.01W-1.50GM**	●		**RT16.01N-1.50GM**	●	
16		**LT16.01W-1.50GM**	○		**LT16.01N-1.50GM**	○	
16	1,75	**RT16.01W-1.75GM**	○	●	**RT16.01N-1.75GM**	○	
16		**LT16.01W-1.75GM**	○		**LT16.01N-1.75GM**	○	
16	2,00	**RT16.01W-2.00GM**	●		**RT16.01N-2.00GM**	●	

● Desde el almacén ○ Bajo pedido

HC[1] Metal duro con recubrimiento

Código de sistema A580 | Selección de tipos A557 | Información técnica A607 | Parametros A606

R/LT**N/W	I.C	S	d
11	6,35	3,18	2,8
16	9,525	3,97	4,4
22	12,7	5,56	5,5

Placas para roscado

Rosca ISO normal métrica 60° perfil completo

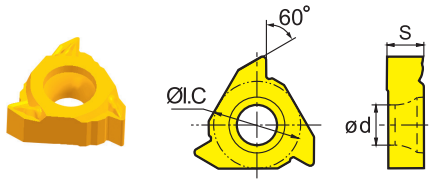

Modelo a la derecha, exterior
Modelo a la izquierda, interior

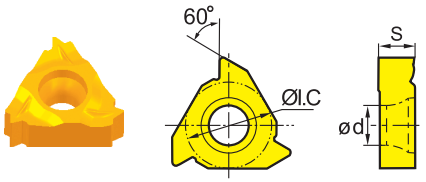

Modelo a la derecha, interior
Modelo a la izquierda, exterior

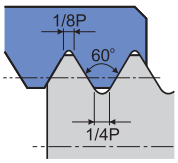

ISO 965-1980 DIN 13
GB·T 197-2003 Tolerancia: 6g·6H

ISO	Inclinación (T.P.i)	Mecanizado exterior	HC[1] (PVD) YBG201	HC[1] (PVD) YBG205	Mecanizado interior	HC[1] (PVD) YBG201	HC[1] (PVD) YBG205
16	2,00	**LT16.01W-2.00GM**	○		**LT16.01N-2.00GM**	○	
16	2,50	**RT16.01W-2.50GM**	●		**RT16.01N-2.50GM**	●	
16		**LT16.01W-2.50GM**	○		**LT16.01N-2.50GM**	○	
16	3,00	**RT16.01W-3.00GM**	●		**RT16.01N-3.00GM**	●	
16		**LT16.01W-3.00GM**	○		**LT16.01N-3.00GM**	○	
22	3,50	**RT22.01W-3.50GM**	○		**RT22.01N-3.50GM**	●	
22		**LT22.01W-3.50GM**	○		**LT22.01N-3.50GM**	○	
22	4,00	**RT22.01W-4.00GM**	○	●	**RT22.01N-4.00GM**	●	
22		**LT22.01W-4.00GM**	○		**LT22.01N-4.00GM**	○	
22	4,50	**RT22.01W-4.50GM**	○		**RT22.01N-4.50GM**	●	
22		**LT22.01W-4.50GM**	○		**LT22.01N-4.50GM**	○	
22	5,00	**RT22.01W-5.00GM**	○		**RT22.01N-5.00GM**	○	●
22		**LT22.01W-5.00GM**	○		**LT22.01N-5.00GM**	○	
22	5,50	**RT22.01W-5.50GM**	○		**RT22.01N-5.50GM**	○	●
22		**LT22.01W-5.50GM**	○		**LT22.01N-5.50GM**	○	
22	6,00	**RT22.01W-6.00GM**	●		**RT22.01N-6.00GM**	●	
22		**LT22.01W-6.00GM**	●		**LT22.01N-6.00GM**	○	

● Desde el almacén ○ Bajo pedido

HC[1] Metal duro con recubrimiento

Dispositivo de sujeción

SWR/L	SNR/L
A601-A602	A603-A605

Código de sistema A580 Selección de tipos A557 Información técnica A607 Parametros A606

R/LT**N/W	I.C	S	d
16	9,525	3,97	4,4
22	12,7	5,56	5,5

Placas para roscado

60° perfil parcial

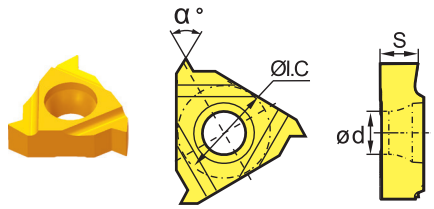

Modelo a la derecha, exterior
Modelo a la izquierda, interior

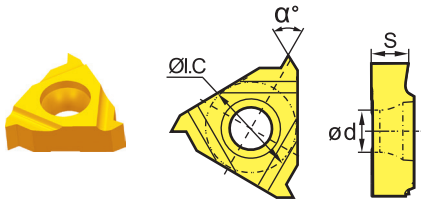

Modelo a la derecha, interior
Modelo a la izquierda, exterior

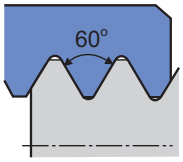

ISO	Inclinación (T.P.i)	Mecanizado exterior	HC[1] (PVD) YBG201	HC[1] (PVD) YBG205	Mecanizado interior	HC[1] (PVD) YBG201	HC[1] (PVD) YBG205
16	0,50 - 1,50	**RT16.01W-A60**	●		**RT16.01N-A60**	○	
16		**LT16.01W-A60**	○		**LT16.01N-A60**	○	
16	0,50 - 3,00	**RT16.01W-AG60**	●		**RT16.01N-AG60**	○	
16		**LT16.01W-AG60**	○		**LT16.01N-AG60**	○	○
16	1,75 - 3,00	**RT16.01W-G60**	○		**RT16.01N-G60**	○	
16		**LT16.01W-G60**	○		**LT16.01N-G60**	○	
16		**LT16.01W-G60P**	○		**LT16.01N-G60P**	○	
16		**RT16.01W-G60P***	○		**RT16.01N-G60P***	○	
22	3,50 - 5,00	**LT22.01W-N60P**	○		-		
22		**RT22.01W-N60P***	●		**RT22.01N-N60P***	●	
22		-			**LT22.01N-N60P***	○	

● Desde el almacén ○ Bajo pedido
P*: Insertos con rompevirutas

HC[1] Metal duro con recubrimiento

Dispositivo de sujeción

SWR/L	SNR/L
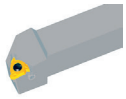	
A601-A602	A603-A605

Código de sistema A580 | Selección de tipos A557 | Información técnica A607 | Parametros A606

Placas para roscado

R/LT**N/W	I.C	S	d
16	9,525	3,97	4,4
22	12,7	5,56	5,5

55° perfil parcial

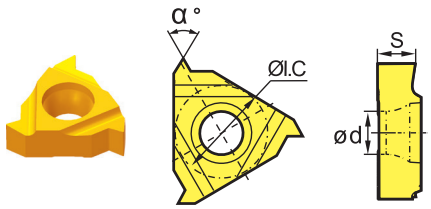

Modelo a la derecha, exterior
Modelo a la izquierda, interior

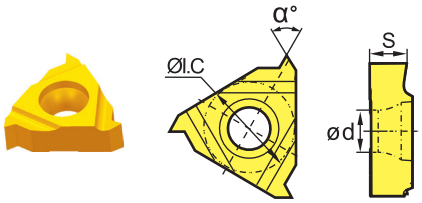

Modelo a la derecha, interior
Modelo a la izquierda, exterior

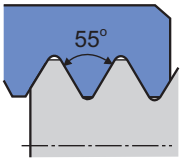

ISO	Inclinación (T.P.i)	Mecanizado exterior	HC[1] (PVD) YBG201	HC[1] (PVD) YBG205	Mecanizado interior	HC[1] (PVD) YBG201	HC[1] (PVD) YBG205
16	0,50 - 1,50	**RT16.01W-A55**	○		**RT16.01N-A55**	○	
16		**LT16.01W-A55**	○		**LT16.01N-A55**	○	
16	0,50 - 3,00	**RT16.01W-AG55**	○	●	**RT16.01N-AG55**	○	●
16		**LT16.01W-AG55**	○		**LT16.01N-AG55**	○	
16	1,75 - 3,00	**RT16.01W-G55**	○		**RT16.01N-G55**	○	
16		**LT16.01W-G55**	○		**LT16.01N-G55**	○	
16		**LT16.01W-G55P**	○		**LT16.01N-G55P**	○	
16		**RT16.01W-G55P***	○		**RT16.01N-G55P***	○	
22	3,50 - 5,00	**RT22.01W-N55P**	○		**RT22.01N-N55P**	○	
22		**LT22.01W-N55**			**LT22.01N-N55**	○	

● Desde el almacén ○ Bajo pedido
P*: Insertos con rompevirutas

HC[1] Metal duro con recubrimiento

Dispositivo de sujeción

SWR/L	SNR/L
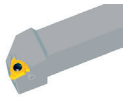	
A601-A602	A603-A605

Código de sistema A580 | Selección de tipos A557 | Información técnica A607 | Parametros A606

R/LT**N/W	I.C	S	d
11	6,35	3,18	2,8
16	9,525	3,97	4,4

Placas para roscado

Whitworth

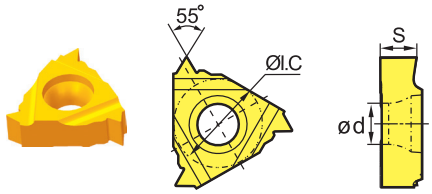

Modelo a la derecha, exterior
Modelo a la izquierda, interior

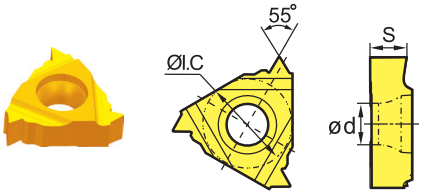

Modelo a la derecha, interior
Modelo a la izquierda, exterior

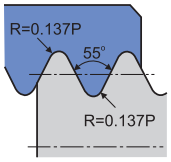

ISO 228·1:1982 DIN 259
B.S.84: 1956 Tolerancia: Clase media 1

ISO	Inclinación (T.P.i)	Mecanizado exterior	HC[1] (PVD) YBG201	HC[1] (PVD) YBG205	Mecanizado interior	HC[1] (PVD) YBG201	HC[1] (PVD) YBG205
11	14,00	-			**RT11.01N-14W**	●	
11	19,00	-			**RT11.01N-19W**	●	
16	8,00	**RT16.01W-8W**	○		**RT16.01N-8W**	○	
16		**LT16.01W-8W**	○		**LT16.01N-8W**	○	
16	9,00	**RT16.01W-9W**	○		**RT16.01N-9W**	○	
16		**LT16.01W-9W**	○		**LT16.01N-9W**	○	
16	10,00	**RT16.01W-10W**	○		**RT16.01N-10W**	○	
16		**LT16.01W-10W**	○		**LT16.01N-10W**	○	
16	11,00	**RT16.01W-11W**	●		**RT16.01N-11W**	●	
16		**LT16.01W-11W**	○		**LT16.01N-11W**	○	
16	12,00	**RT16.01W-12W**	○		**RT16.01N-12W**	○	
16		**LT16.01W-12W**	○		**LT16.01N-12W**	○	
16	14,00	**RT16.01W-14W**	○	●	**RT16.01N-14W**	○	●
16		**LT16.01W-14W**	○		**LT16.01N-14W**	○	
16	16,00	**RT16.01W-16W**	○	●	**RT16.01N-16W**	○	●
16		**LT16.01W-16W**	○		**LT16.01N-16W**	○	

● Desde el almacén ○ Bajo pedido

HC[1] Metal duro con recubrimiento

Dispositivo de sujeción

SWR/L	SNR/L
A601-A602	A603-A605

Código de sistema A580 | Selección de tipos A557 | Información técnica A607 | Parametros A606

Placas para roscado

R/LT**N/W	I.C	S	d
16	9,525	3,97	4,4

Rosca americana UN 60° perfil completo

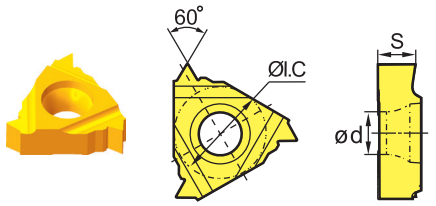

Modelo a la derecha, exterior
Modelo a la izquierda, interior

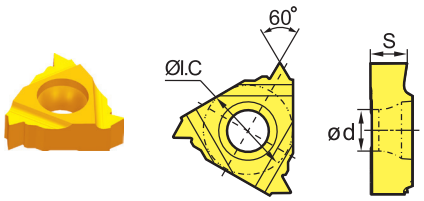

Modelo a la derecha, interior
Modelo a la izquierda, exterior

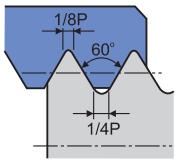

ASME B1.1-1989
Tolerancia: 2A·2B

ISO	Inclinación (T.P.i)	Mecanizado exterior	HC[1] (PVD) YBG201	HC[1] (PVD) YBG205	Mecanizado interior	HC[1] (PVD) YBG201	HC[1] (PVD) YBG205
16	8,00	**RT16.01W-8UN**	○		**RT16.01N-8UN**	○	
16		**LT16.01W-8UN**	○		**LT16.01N-8UN**	○	
16	10,00	**RT16.01W-10UN**	○		**RT16.01N-10UN**	○	
16		**LT16.01W-10UN**	○		**LT16.01N-10UN**	○	
16	12,00	**RT16.01W-12UN**	○		**RT16.01N-12UN**	○	
16		**LT16.01W-12UN**	○		**LT16.01N-12UN**	○	
16	14,00	-			**RT16.01N-14UN**	○	
16		**LT16.01W-14UN**	○		**LT16.01N-14UN**	○	
16	16,00	**RT16.01W-16UN**	○		**RT16.01N-16UN**	○	
16		**LT16.01W-16UN**	○		**LT16.01N-16UN**	○	
16	18,00	**RT16.01W-18UN**	○		**RT16.01N-18UN**	○	
16		**LT16.01W-18UN**	○		**LT16.01N-18UN**	○	
16	20,00	**RT16.01W-20UN**	○		**RT16.01N-20UN**	○	
16		**LT16.01W-20UN**	○		**LT16.01N-20UN**	○	
16	24,00	**RT16.01W-24UN**	○		-		
16		**LT16.01W-24UN**	○		**LT16.01N-24UN**	○	

● Desde el almacén ○ Bajo pedido

HC[1] Metal duro con recubrimiento

Dispositivo de sujeción

SWR/L	SNR/L
A601-A602	A603-A605

Código de sistema A580 | Selección de tipos A557 | Información técnica A607 | Parametros A606

Placas para roscado

R/LT**N/W	I.C	S	d
16	9,525	3,97	4,4

Rosca Withworth BSPT

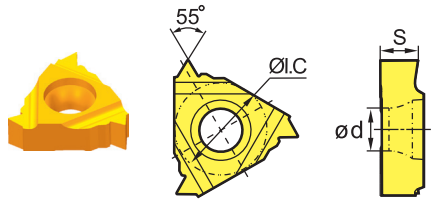

Modelo a la derecha, exterior
Modelo a la izquierda, interior

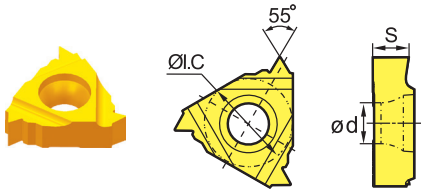

Modelo a la derecha, interior
Modelo a la izquierda, exterior

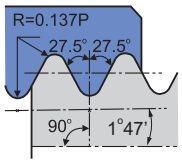

DIN EN 10226-1
BSPT estándar

ISO	Inclinación (T.P.i)	Mecanizado exterior	HC[1] (PVD) YBG201	HC[1] (PVD) YBG205	Mecanizado interior	HC[1] (PVD) YBG201	HC[1] (PVD) YBG205
16	11,00	**RT16.01W-11BSPT**	○		**RT16.01N-11BSPT**	○	
16		**LT16.01W-11BSPT**	○		**LT16.01N-11BSPT**	○	
16	14,00	**RT16.01W-14BSPT**	○		**RT16.01N-14BSPT**	○	
16		**LT16.01W-14BSPT**	○		**LT16.01N-14BSPT**	○	
16	19,00	**RT16.01W-19BSPT**	○		**RT16.01N-19BSPT**	○	
16		**LT16.01W-19BSPT**	○		**LT16.01N-19BSPT**	○	
16	28,00	**RT16.01W-28BSPT**	○		-		
16		**LT16.01W-28BSPT**	○		**LT16.01N-28BSPT**	○	

● Desde el almacén ○ Bajo pedido

HC[1] Metal duro con recubrimiento

Dispositivo de sujeción

SWR/L	SNR/L
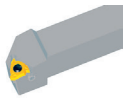	
A601-A602	A603-A605

Código de sistema A580 | Selección de tipos A557 | Información técnica A607 | Parametros A606

Placas para roscado

R/LT**N/W	I.C	S	d
16	9,525	3,97	4,4

Rosca para tubos NPT

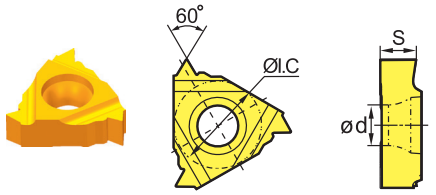

Modelo a la derecha, exterior
Modelo a la izquierda, interior

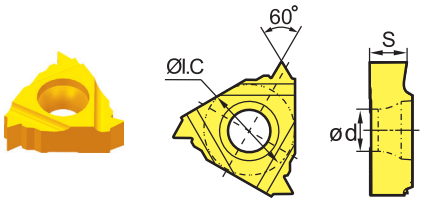

Modelo a la derecha, interior
Modelo a la izquierda, exterior

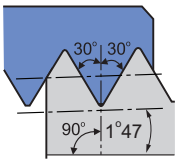

ANSI B1.20.1-1983
NPT estándar

ISO	Inclinación (T.P.i)	Mecanizado exterior	HC[1] (PVD) YBG201	HC[1] (PVD) YBG205	Mecanizado interior	HC[1] (PVD) YBG201	HC[1] (PVD) YBG205
16	8,00	**RT16.01W-8NPT**	○		**RT16.01N-8NPT**	○	
16		**LT16.01W-8NPT**	○		**LT16.01N-8NPT**	○	
16	11,50	**RT16.01W-11.5NPT**	○		**RT16.01N-11.5NPT**	○	
16		**LT16.01W-11.5NPT**	○		**LT16.01N-11.5NPT**	○	
16	14,00	**RT16.01W-14NPT**	○	○	**RT16.01N-14NPT**	○	
16		**LT16.01W-14NPT**	○		**LT16.01N-14NPT**	○	
16	18,00	**RT16.01W-18NPT**	○		**RT16.01N-18NPT**	○	
16		**LT16.01W-18NPT**	○		**LT16.01N-18NPT**	○	
16	27,00	**RT16.01W-27NPT**	○		**RT16.01N-27NPT**	○	
16		**LT16.01W-27NPT**	○		**LT16.01N-27NPT**	○	

● Desde el almacén ○ Bajo pedido

HC[1] Metal duro con recubrimiento

Dispositivo de sujeción

SWR/L	SNR/L
A601-A602	A603-A605

Código de sistema A580 | Selección de tipos A557 | Información técnica A607 | Parametros A606

Placas para roscado

R/LT**N/W	I.C	S	d
16	9,525	3,97	4,4

Rosca para tubos autoselladora NPTF 60°

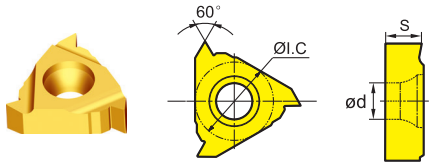

Modelo a la derecha, exterior
Modelo a la izquierda, interior

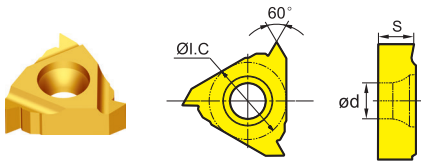

Modelo a la derecha, interior
Modelo a la izquierda, exterior

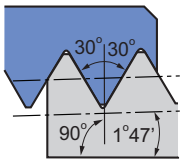

ASME B1.20.1-1983
Tolerancia: 2

ISO	Inclinación (T.P.i)	Mecanizado exterior	HC[1] (PVD) YBG201	HC[1] (PVD) YBG205	Mecanizado interior	HC[1] (PVD) YBG201	HC[1] (PVD) YBG205
16	8,00	-			**RT16.01N-8NPTF**	○	
16	11,50	**RT16.01W-11.5NPTF**	○		-		
16	14,00	-			**RT16.01N-14NPTF**	○	
16	18,00	**RT16.01W-18NPTF**	○		**RT16.01N-18NPTF**	○	
16	27,00	-			**RT16.01N-27NPTF**	○	

● Desde el almacén ○ Bajo pedido

HC[1] Metal duro con recubrimiento

Dispositivo de sujeción

SWR/L	SNR/L
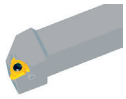	
A601	A603

Código de sistema A580 | Selección de tipos A557 | Información técnica A607 | Parametros A606

Placas para roscado

R/LT**N/W	I.C	S	d
16	9,525	3,97	4,4

Rosca redonda R 30°

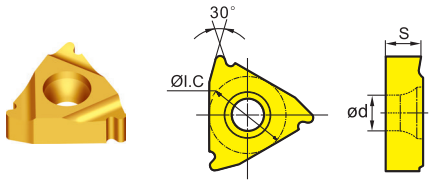

Modelo a la derecha, exterior
Modelo a la izquierda, interior

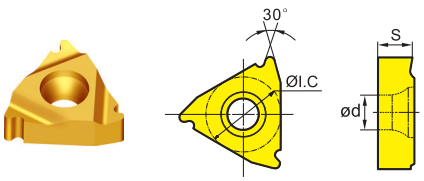

Modelo a la derecha, interior
Modelo a la izquierda, exterior

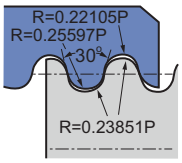

DIN 405
Tolerancia: 7

ISO	Inclinación (T.P.i)	Mecanizado exterior	HC[1] (PVD)		Mecanizado interior	HC[1] (PVD)	
			YBG201	YBG205		YBG201	YBG205
16	6,00	**RT16.01W-6R**	○		**RT16.01N-6R**	○	○
16	8,00	-			**RT16.01N-8R**	○	
16	10,00	**RT16.01W-10R**	○		**RT16.01N-10R**	●	

● Desde el almacén ○ Bajo pedido

HC[1] Metal duro con recubrimiento

Dispositivo de sujeción

SWR/L	SNR/L
A601	A603

Código de sistema A580 | Selección de tipos A557 | Información técnica A607 | Parametros A606

Placas para roscado

R/LT**N/W	I.C	S	d
16	9,525	3,97	4,4

Rosca MJ para industria aeronáutica y aeroespacial

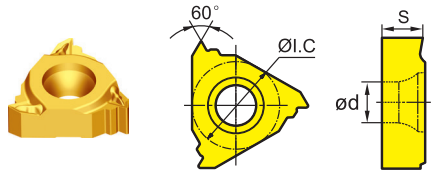

Modelo a la derecha, exterior
Modelo a la izquierda, interior

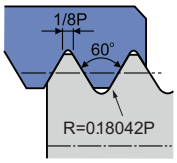

ISO 5855-1999
Tolerancia: 4

ISO	Inclinación (T.P.i)	Mecanizado exterior	HC[1] (PVD)		Mecanizado interior	HC[1] (PVD)	
			YBG201	YBG205		YBG201	YBG205
16	1,50	**RT16.01W-1.50MJ**	○		-		
16	2,00	**RT16.01W-2.00MJ**	○		-		

● Desde el almacén ○ Bajo pedido

HC[1] Metal duro con recubrimiento

Dispositivo de sujeción

SWR/L

A601

Código de sistema A580 | Selección de tipos A557 | Información técnica A607 | Parametros A606

Placas para roscado

R/LT**N/W	I.C	S	d
16	9,525	3,97	4,4

Rosca de tornillo UNJ Unified

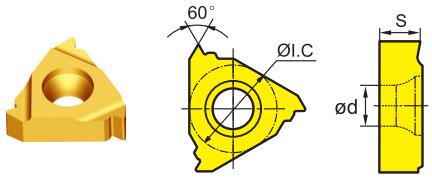

Modelo a la derecha, exterior
Modelo a la izquierda, interior

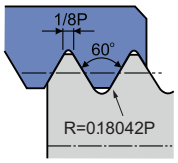

ISO 3161-1999
Tolerancia: 3A

ISO	Inclinación (T.P.i)	Mecanizado exterior	HC[1] (PVD)		Mecanizado interior	HC[1] (PVD)	
			YBG201	YBG205		YBG201	YBG205
16	10,00	**RT16.01W-10UNJ**	○		-		
16	12,00	**RT16.01W-12UNJ**	○		-		
16	14,00	**RT16.01W-14UNJ**	○		-		
16	18,00	**RT16.01W-18UNJ**	○		-		
16	20,00	**RT16.01W-20UNJ**	○		-		
16	24,00	**RT16.01W-24UNJ**	○		-		
16	28,00	**RT16.01W-28UNJ**	○		-		
16	32,00	**RT16.01W-32UNJ**	○		-		

● Desde el almacén ○ Bajo pedido

HC[1] Metal duro con recubrimiento

Dispositivo de sujeción

SWR/L

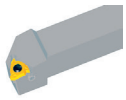

A601

Código de sistema A580 | Selección de tipos A557 | Información técnica A607 | Parametros A606

Placas para roscado

R/LT**N/W	I.C	S	d
16	9,525	3,97	4,4

Rosca trapezoidal ISO métrica TR 30°

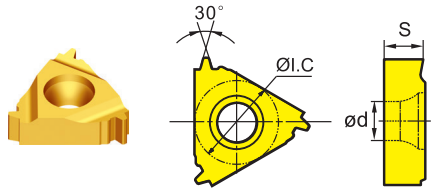

Modelo a la derecha, exterior
Modelo a la izquierda, interior

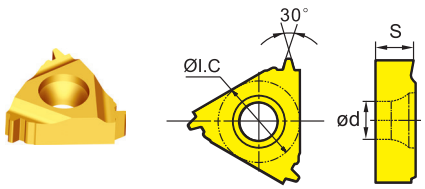

Modelo a la derecha, interior
Modelo a la izquierda, exterior

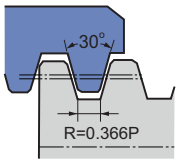

DIN 103 ISO 2901
Tolerancia: 7

ISO	Inclinación (T.P.i)	Mecanizado exterior	HC[1] (PVD) YBG201	HC[1] (PVD) YBG205	Mecanizado interior	HC[1] (PVD) YBG201	HC[1] (PVD) YBG205
16	1,50	**RT16.01W-1.50TR**	●		**RT16.01N-1.50TR**	●	
16	2,00	**RT16.01W-2.00TR**	○		**RT16.01N-2.00TR**	●	
16	3,00	**RT16.01W-3.00TR**	○	○	**RT16.01N-3.00TR**	●	

● Desde el almacén ○ Bajo pedido

HC[1] Metal duro con recubrimiento

Dispositivo de sujeción

SWR/L	SNR/L
A601	A603

Código de sistema A580 | Selección de tipos A557 | Información técnica A607 | Parametros A606

Placas para roscado

R/LT**N/W	I.C	S	d
16	9,525	3,97	4,4

Rosca trapezoidal americana ACME 29°

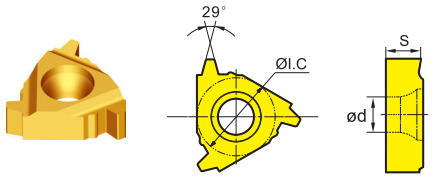

Modelo a la derecha, exterior
Modelo a la izquierda, interior

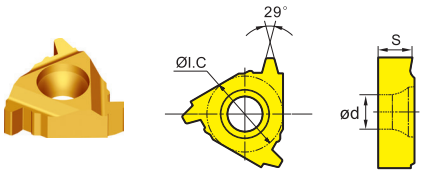

Modelo a la derecha, interior
Modelo a la izquierda, exterior

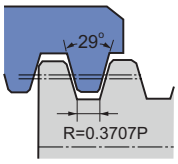

ANSI B1.5-1988
Tolerancia: 2G

ISO	Inclinación (T.P.i)	Mecanizado exterior	HC[1] (PVD)		Mecanizado interior	HC[1] (PVD)	
			YBG201	YBG205		YBG201	YBG205
16	8,00	**RT16.01W-8AC**	○		**RT16.01N-8AC**	○	
16	10,00	**RT16.01W-10AC**	○		**RT16.01N-10AC**	○	
16	12,00	**RT16.01W-12AC**	○		**RT16.01N-12AC**	○	
16	14,00	**RT16.01W-14AC**	○		**RT16.01N-14AC**	○	
16	16,00	**RT16.01W-16AC**	○		**RT16.01N-16AC**	○	

● Desde el almacén ○ Bajo pedido

HC[1] Metal duro con recubrimiento

Dispositivo de sujeción

SWR/L	SNR/L
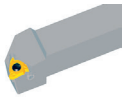	
A601	A603

Código de sistema A580 | Selección de tipos A557 | Información técnica A607 | Parametros A606

Placas para roscado

R/LT**N/W	I.C	S	d
16	9,525	3,97	4,4

Rosca trapezoidal americana plana STUB-ACME

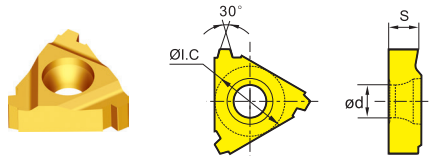

Modelo a la derecha, exterior
Modelo a la izquierda, interior

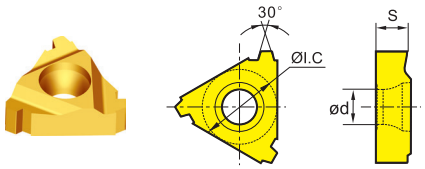

Modelo a la derecha, interior
Modelo a la izquierda, exterior

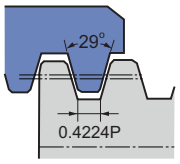

ANSI B1.8-1988
Tolerancia: API estándar

ISO	Inclinación (T.P.i)	Mecanizado exterior	HC[1] (PVD)		Mecanizado interior	HC[1] (PVD)	
			YBG201	YBG205		YBG201	YBG205
16	8,00	**RT16.01W-8STAC**	○		**RT16.01N-8STAC**	○	
16	10,00	**RT16.01W-10STAC**	○		-		
16	12,00	**RT16.01W-12STAC**	○		**RT16.01N-12STAC**	○	
16	14,00	**RT16.01W-14STAC**	○		**RT16.01N-14STAC**	○	
16	16,00	**RT16.01W-16STAC**	○		**RT16.01N-16STAC**	○	

● Desde el almacén ○ Bajo pedido

HC[1] Metal duro con recubrimiento

Dispositivo de sujeción

SWR/L	SNR/L
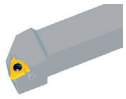	
A601	A603

Código de sistema A580 | Selección de tipos A557 | Información técnica A607 | Parametros A606

Placas para roscado

R/LT**N/W	I.C	S	d
22	12,7	5,56	5,5

Rosca 60° API

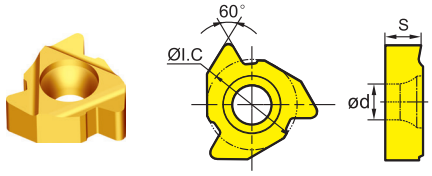

Modelo a la derecha, exterior
Modelo a la izquierda, interior

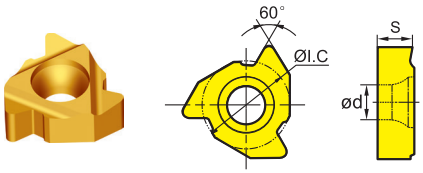

Modelo a la derecha, interior
Modelo a la izquierda, exterior

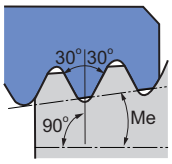

Me = cono, 2i.p.f-4°46', 3i.p.f-7°01'
API SPEC7:1990 Tolerancia: API estándar

ISO	Inclinación (T.P.i)	Mecanizado exterior	HC[1] (PVD)		Mecanizado interior	HC[1] (PVD)	
			YBG201	YBG205		YBG201	YBG205
22	4,00	**RT22.01W-4AP382**	○		**RT22.01N-4AP382**	○	
22		**RT22.01W-4AP383**	○		**RT22.01N-4AP383**	○	
22		**RT22.01W-4AP502**	○		**RT22.01N-4AP502**	○	
22		**RT22.01W-4AP503**	○		**RT22.01N-4AP503**	○	
22	5,00	**RT22.01W-5AP403**	○		**RT22.01N-5AP403**	○	

● Desde el almacén ○ Bajo pedido

HC[1] Metal duro con recubrimiento

Dispositivo de sujeción

SWR/L	SNR/L
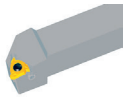	
A601	A603

Código de sistema A580 | Selección de tipos A557 | Información técnica A607 | Parametros A606

R/LT**N/W	I.C	S	d
16	9,525	3,97	4,4
22	12,7	5,56	5,5

Placas para roscado

Rosca redonda API

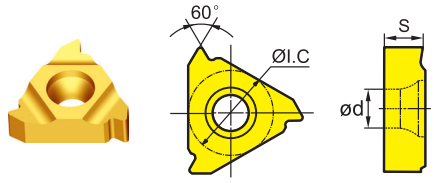

Modelo a la derecha, exterior
Modelo a la izquierda, interior

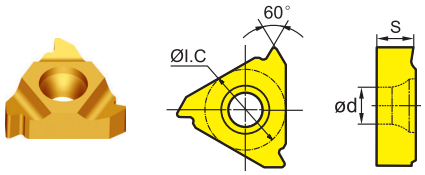

Modelo a la derecha, interior
Modelo a la izquierda, exterior

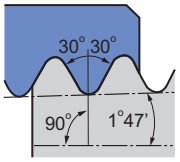

API spec.5B
Tolerancia: API RD

ISO	Inclinación (T.P.i)	Mecanizado exterior	HC[1] (PVD) YBG201	HC[1] (PVD) YBG205	Mecanizado interior	HC[1] (PVD) YBG201	HC[1] (PVD) YBG205
16	8,00	**RT16.01W-8RD**	○		**RT16.01N-8RD**	○	
16	10,00	**RT16.01W-10RD**	○		**RT16.01N-10RD**	○	
22	8,00	**RT22.01W-8RD**	○		**RT22.01N-8RD**	○	
22	10,00	**RT22.01W-10RD**	○		**RT22.01N-10RD**	○	

● Desde el almacén ○ Bajo pedido

HC[1] Metal duro con recubrimiento

Dispositivo de sujeción

SWR/L	SNR/L
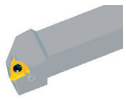	
A601	A603

Código de sistema A580 | Selección de tipos A557 | Información técnica A607 | Parametros A606

Placas para roscado

R/LT**N/W	I.C	S	d
22	12,7	5,56	5,5

Rosca de sierra americana API

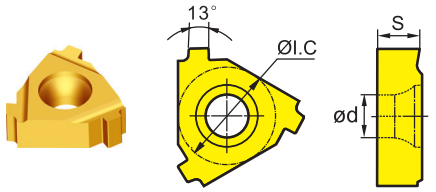

Modelo a la derecha, exterior
Modelo a la izquierda, interior

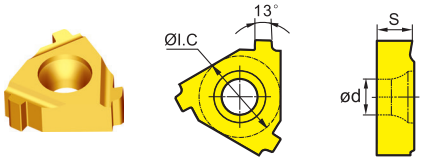

Modelo a la derecha, interior
Modelo a la izquierda, exterior

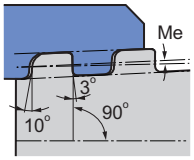

Me=cono 3/4i.p.f-1°47'-1°47' para Ø 4 1/2-13 3/8
1 i.p.f--2°23' para Ø16 SEPC.5B.1979 Tol.: API estándar

ISO	Inclinación (T.P.i)	Mecanizado exterior	HC[1] (PVD)		Mecanizado interior	HC[1] (PVD)	
			YBG201	YBG205		YBG201	YBG205
22	5,00	**RT22.01W-5BUT**	○		**RT22.01N-5BUT**	○	

● Desde el almacén ○ Bajo pedido

HC[1] Metal duro con recubrimiento

Dispositivo de sujeción

SWR/L	SNR/L
A601	A603

Código de sistema A580 | Selección de tipos A557 | Información técnica A607 | Parametros A606

Notas

S	W	R	20	20	K	16
1	2	3	4	5	6	7

Sistema de sujeción

Code	Descripción
S	Sistema de sujeción de tornillos
C	Sujeción de ganchos

1

Tipo de mecanizado

Code	Descripción
W	Portaherramientas para roscado exterior
N	Portaherramientas para roscado interior

2

Dirección de corte

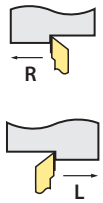

3

Altura del mango h [mm]

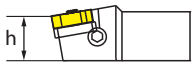

4

Anchura del mango b [mm]

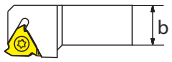

5

Longitud del mango L [mm]

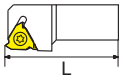

Code	L
H	100
K	125
M	150
P	170
Q	180
R	200
S	250
T	300

6

Dimensiones de placa [mm]

Code	Altura
11	6,35
16	9,525
22	12,7

7

Portaherramientas para roscado (exterior)

SWR/L

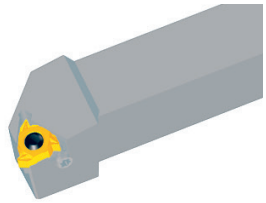

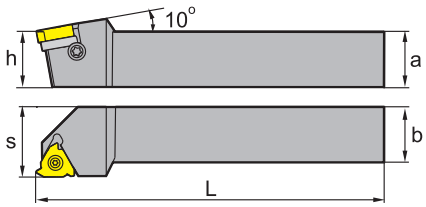

Modelo a la derecha

Artículo	✻	Almacén	Dimensiones [mm]					Placa
			a	b	L	h	s	
SWR1616H16		●	16	16	100	16	20	RT16.01W-****
SWR2020K16		●	20	20	125	20	25	RT16.01W-****
SWR2525M16		●	25	25	150	25	32	RT16.01W-****
SWR3225P16		●	32	25	170	32	32	RT16.01W-****
SWR3232P16		●	32	32	170	32	40	RT16.01W-****
SWR2525M22		●	25	25	150	25	32	RT22.01W-****
SWR3225P22		●	32	25	170	32	32	RT22.01W-****
SWR3232P22		●	32	32	170	32	40	RT22.01W-****
SWR4040S22		○	40	40	250	40	50	RT22.01W-****

● Desde el almacén ○ Bajo pedido

✻ Con refrigeración interior

Piezas de recambio

	Placa	**RT16.01W-******	**RT22.01W-******
	h	**16-32**	**25-40**
	Tornillo	I60M3,5×12 (2,7 Nm)	I60M5×17 (6,7 Nm)
	Tornillo (base)	SM4×8C	SM5×8.5C
	Base	MT16-__M	MT22-__M
	Llave (tornillo)	WT15IP	WT20IP

Placa

Mecanizado medio

A581

Código de sistema A600 | Selección de tipos A557 | Información técnica A607 | Parametros A606

Portaherramientas para roscado (exterior)

SWR/L

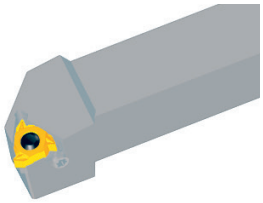

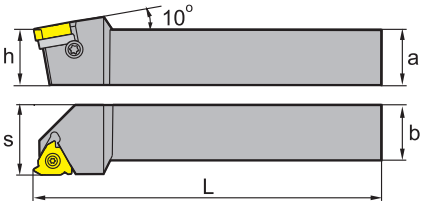

Modelo a la derecha

Artículo	✻	Almacén	Dimensiones [mm]					Placa
			a	b	L	h	s	
SWL1616H16		●	16	16	100	16	20	LT16.01W-****
SWL2020K16		●	20	20	125	20	25	LT16.01W-****
SWL2525M16		●	25	25	150	25	32	LT16.01W-****
SWL3225P16		●	32	25	170	32	32	LT16.01W-****
SWL3232P16		○	32	32	170	32	40	LT16.01W-****
SWL2525M22		●	25	25	150	25	32	LT22.01W-****
SWL3225P22		○	32	25	170	32	32	LT22.01W-****
SWL3232P22		●	32	32	170	32	40	LT22.01W-****
SWL4040S22		○	40	40	250	40	50	LT22.01W-****

● Desde el almacén ○ Bajo pedido

✻ Con refrigeración interior

Piezas de recambio

	Placa	**LT16.01W-******	**LT22.01W-******
	h	**16-32**	**25-40**
	Tornillo	I60M3,5×12 (2,7 Nm)	I60M5×17 (6,7 Nm)
	Tornillo (base)	SM4×8C	SM5×8.5C
	Base	MT16-__M	MT22-__M
	Llave (tornillo)	WT15IP	WT20IP

Placa

Mecanizado medio

A581

Código de sistema A600 | Selección de tipos A557 | Información técnica A607 | Parametros A606

Portaherramientas para roscado (interior)

SNR/L

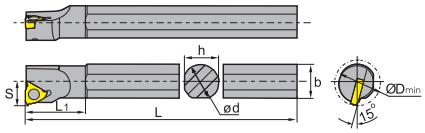

Modelo a la derecha

Artículo	✻	Almacén	Dimensiones [mm]							Placa
			ød	b	L	h	s	L_1	D_{min}	
SNR0016K11		●	16	16	125	15	10	20,9	12	RT11.01N-****
SNR0016M11		●	16	15,5	150	15	10,5	25,9	16	RT11.01N-****
SNR0016M16		●	16	15,5	150	15	12	27	20	RT16.01N-****
SNR0020M16		●	20	19	150	18	14	28,7	25	RT16.01N-****
SNR0020Q16		●	20	19	180	18	14	34	25	RT16.01N-****
SNR0025M16		●	25	24	150	23	17	28,8	32	RT16.01N-****
SNR/L0032Q16		●	32	31	180	30	22	30,9	40	RT16.01N-****
SNR0032R16		●	32	31	200	30	22	30,9	40	RT16.01N-****
SNR0032S16		●	32	31	250	30	22	30,9	40	RT16.01N-****
SNR0040T16		●	40	38,5	300	37	27	31,5	50	RT16.01N-****
SNR0050U16		○	50	49,5	350	49	35	40,2	63	RT16.01N-****
SNR0020Q22		●	20	21,5	180	18	15	35	25	RT22.01N-****
SNR0025R22		●	25	24	200	23	19	39	32	RT22.01N-****
SNR0032S22		●	32	31	250	30	22	36,4	40	RT22.01N-****
SNR0040T22		●	40	38,5	300	37	27	37,2	50	RT22.01N-****
SNR0050U22		●	50	48,5	350	47	35	42,6	63	RT22.01N-****

● Desde el almacén ○ Bajo pedido

✻ Con refrigeración interior

Piezas de recambio

	Placa	**RT11.01N-******	**RT16.01N-******	**RT16.01N-******	**RT22.01N-******	**RT22.01N-******
	ød	**16**	**16**	**20-50**	**20**	**25-50**
	Tornillo	I60M2,5×6,5 (1,0 Nm)	I60M3,5×8 (2,7 Nm)	I60M3,5×12 (2,7 Nm)	I60M5×10 (6,7 Nm)	I60M5×17 (6,7 Nm)
	Tornillo (base)			SM4×8C		SM5×8.5C
	Base			MT16-__M		MT22-__M
	Llave (tornillo)	WT07IP	WT15IP	WT15IP	WT20IP	WT20IP

Código de sistema A600 | Selección de tipos A557 | Información técnica A607 | Parametros A606

Portaherramientas para roscado (interior)

Placa

Mecanizado medio

A581

Código de sistema A600 | Selección de tipos A557 | Información técnica A607 | Parametros A606

Portaherramientas para roscado (interior)

SNR/L

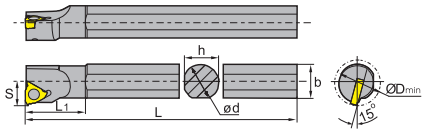

Modelo a la derecha

Artículo	✻	Almacén	Dimensiones [mm]							Placa
			ød	b	L	h	s	L_1	D_{min}	
SNL0016K11		●	16	16	125	15	10	20,9	12	LT11.01N-****
SNL0016M11		●	16	15,5	150	15	10,5	25,9	16	LT11.01N-****
SNL0016M16		●	16	15,5	150	15	12	27	20	LT16.01N-****
SNL0020M16		○	20	19	150	18	14	28,7	25	LT16.01N-****
SNL0020Q16		●	20	19	180	18	14	34	25	LT16.01N-****
SNL0025M16		●	25	24	150	23	17	28,8	32	LT16.01N-****
SNL0032R16		●	32	31	200	30	22	30,9	40	LT16.01N-****
SNL0032S16		○	32	31	250	30	22	30,9	40	LT16.01N-****
SNL0040T16		●	40	38,5	300	37	27	31,5	50	LT16.01N-****
SNL0050U16		○	50	49,5	350	49	35	40,2	63	LT16.01N-****
SNL0020Q22		●	20	21,5	180	18	15	35	25	LT22.01N-****
SNL0025R22		○	25	24	200	23	19	39	32	LT22.01N-****
SNL0032S22		●	32	31	250	30	22	36,4	40	LT22.01N-****
SNL0040T22		●	40	38,5	300	37	27	37,2	50	LT22.01N-****
SNL0050U22		●	50	48,5	350	47	35	42,6	63	LT22.01N-****

● Desde el almacén ○ Bajo pedido

✻ Con refrigeración interior

Piezas de recambio

	Placa	**LT11.01N-******	**LT16.01N-******	**LT16.01N-******	**LT22.01N-******	**LT22.01N-******
	ød	**16**	**16**	**20-50**	**20**	**25-50**
	Tornillo	I60M2,5×6,5 (1,0 Nm)	I60M3,5×8 (2,7 Nm)	I60M3,5×12 (2,7 Nm)	I60M5×10 (6,7 Nm)	I60M5×17 (6,7 Nm)
	Tornillo (base)			SM4×8C		SM5×8.5C
	Base			MT16-__M		MT16-__M
	Llave (tornillo)	WT07IP	WT15IP	WT15IP	WT20IP	WT20IP

Placa

Mecanizado medio

A581

Código de sistema A600 | Selección de tipos A557 | Información técnica A607 | Parametros A606

Placas para roscado

Grupo de materiales		Composición/microestructura/tratamiento en caliente		Dureza Brinell HB	Grupo de arranque de virutas	Velocidad de corte v_c [m/min] HC (PVD)		
						YBG201	YBG205	
P	Acero no aleado	aprox. 0,15 % C	recocido	125	1	190	190	
		aprox. 0,45 % C	recocido	190	2	175	175	
		aprox. 0,45 % C	bonificado	250	3	145	145	
		aprox. 0,75 % C	recocido	270	4	140	140	
		aprox. 0,75 % C	bonificado	300	5	135	135	
	Acero de baja aleación		recocido	180	6	170	170	
			bonificado	275	7	125	125	
			bonificado	300	8	115	115	
			bonificado	350	9	105	105	
	Acero de alta aleación y acero para herramientas de alta aleación		recocido	200	10	125	125	
			templado y revenido	325	11	95	95	
M	Acero inoxidable	ferrítica/martensítica	recocido	200	12	165	165	
		martensítica	bonificado	240	13	135	135	
		austenítica	templado	180	14	155	155	
		ferrítica austenítica		230	15	135	135	
K	Fundición gris	perlítica/ferrítica		180	16	240	240	
		perlítica (martensítica)		260	17	185	185	
	Fundiciones con grafito esferoidal	ferrítica		160	18	220	220	
		perlítica		250	19	165	165	
	Fundición maleable	ferrítica		130	20	175	175	
		perlítica		230	21	165	165	
N	Aleaciones de forja de aluminio	no templable		60	22	800	800	
		templable	templado	100	23	600	600	
	Aleaciones de fundición de aluminio	≤ 12 % Si, no templable		75	24	320	320	
		≤ 12 % Si, templable	templado	90	25	240	240	
		> 12 % Si, no templable		130	26	160	160	
	Cobre y aleaciones de cobre (bronce/latón)	Aleaciones para torno automático, PB > 1 %		110	27	160	160	
		CuZn, CuSnZn		90	28	600	600	
		CuSn, cobre sin plomo y cobre electrolítico		100	29	200	200	
S	Aleaciones resistentes al calor	a base de Fe	recocido	200	30	95	95	
			templado	280	31	50	50	
		a base de Ni o Co	recocido	250	32	80	80	
			templado	350	33	70	70	
			fundido	320	34	70	70	
	Aleaciones de titanio	Titanio puro		R_m 400	35	145	145	
		Aleaciones alfa- + beta	templado	R_m 1050	36	50	50	
H	Acero templado		templado y revenido	55 HRC	37			
			templado y revenido	60 HRC	38			
	Fundición dura		fundido	400	39			
	Función templada		templado y revenido	55 HRC	40			
X	Materiales no metálicos	Termoplásticos			41			
		Duroplásticos			42			
		Plástico reforzado con fibra de vidrio PRFV			43			
		Plástico reforzado con fibra de carbono PRFC			44			
		Grafito			45			
		Madera			46			

Notas: Las condiciones de corte especificadas son valores orientativos, que se han determinado en condiciones ideales.
En función del caso de aplicación deben adaptarse individualmente.
Se proporcionan ejemplos de materiales para grupos de arranque de virutas en la página D11.

HC Metal duro con recubrimiento

Información técnica

Medidas para la resolución de problemas – Tornear **A608-A610**

Información técnica – Tornear **A611-A618**

Herramientas especiales – tornear **A619**

A

Medidas para la resolución de problemas – torneado general

imagen	Tipo de desgaste	Efectos	Motivo	Contramedidas
1+2	Desgaste de flanco	– Pobre superficie de acabado y estabilidad dimensional – Incremento de la fuerza de corte	– Tipo no lo suficientemente resistente al desgaste – Velocidad de corte excesiva – Ángulo de incidencia demasiado bajo – Avance demasiado pequeño	– Tipo con mayor resistencia al desgaste – Reducir velocidad de corte – Aumentar ángulo de incidencia – Reducir avance
3	Desgaste del cráter	– Pobre superficie de acabado y control de virutas	– Tipo no lo suficientemente resistente al desgaste – Velocidad de corte excesiva – Avance demasiado grande	– Tipo con mayor resistencia al desgaste – Reducir velocidad de corte – Reducir avance
4	Fractura	– Vida de la herramienta no estable – Rotura repentina del filo de corte	– Tipo demasiado duro – Avance demasiado grande – Estabilidad del filo de corte insuficiente Estabilidad del portaherramientas o de la sujeción insuficiente	– Tipo con mayor tenacidad – Reducir avance – Modificar el redondeado del filo de corte – Usar portaherramientas más estable
5	Rotura	– Incremento de la fuerza de corte – Pobre superficie de acabado y estabilidad dimensional	– Tipo demasiado duro – Avance demasiado grande – Estabilidad del filo de corte insuficiente – Estabilidad del portaherramientas o de la sujeción insuficiente	– Tipo con mayor tenacidad – Reducir avance – Modificar el redondeado del filo de corte – Usar portaherramientas más estable
6	Deformación plástica	– Pobre estabilidad dimensional – Filo de corte dañado	– Tipo inresistente al desgaste – Velocidad de corte excesiva – Profundidad de corte o avance demasiado grandes – Temperatura en el filo	– Tipo con mayor resistencia al desgaste – Reducir velocidad de corte – Reducir profundidad de corte y avance – Tipo con mayor resistencia al calor
7	Recrecimiento del filo	– Incremento de la fuerza de corte – Pobre superficie de acabado	– Velocidad de corte demasiado baja – Filo de corte no lo suficientemente puntiagudo – Tipo inadecuado	– Aumentar velocidad de corte – Aumentar el ángulo de desprendimiento – Elegir un tipo más adecuado
8	Desgaste térmico	– Rotura por interacción térmica, con frecuencia en caso de corte interrumpido (fresado)	– Oscilaciones en la temperatura de mecanizado – Tipo demasiado duro	– Mecanizado en seco – Tipo con mayor tenacidad
9	Desgaste por entalladura	– Formación de rebabas – Incremento de la fuerza de corte	– Daños por virutas (borde de viruta irregular) – Avance y velocidad de corte demasiado altos	– Tipo con mayor resistencia al desgaste – Aumentar ángulo de desprendimiento para lograr un corte más preciso – Reducir velocidad de corte
10	Desconchado (recubrimiento)	– Suele suceder en el mecanizado de materiales más duros o cuando aparecen vibraciones	– Adhesiones en el filo de corte así como roturas – Mala evacuación de las virutas	– Aumentar ángulo de desprendimiento para lograr un corte más preciso – Rompevirutas con cámara de virutas más grande

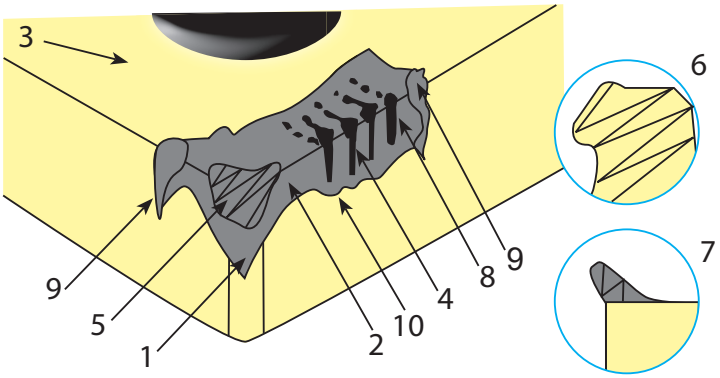

Medidas para la resolución de problemas – PCBN y PCD

Tipo de desgaste	Contramedidas	
	Geometría	Condiciones de corte
Desgaste de flanco	– Filo de corte más puntiagudo para una menor fuerza de corte – Menor bisel negativo – Usar placas positivas	– Reducir velocidad de corte – Aumentar empuje para disminuir el tiempo de corte
Desgaste por entalladura	– Mayor radio	– „Usar el método del "empuje variable"
Desgaste del cráter/Rotura del cráter	– Filo de corte puntiagudo para una menor fuerza de corte	– Reducir velocidad de corte – Aumentar empuje para disminuir el tiempo de corte y aumentar la distancia entre el filo de corte y la cavidad del cráter
Roturas por el efecto de golpes o vibraciones	– Mayor ángulo de bisel negativo y/o bisel bruñido	– Aumentar avance para disminuir el número de golpes
Desconchados en forma de descamaciones	– Filo de corte puntiagudo para una menor fuerza de corte – Menor bisel negativo – Usar placas positivas	– Aumentar empuje para disminuir el tiempo de corte
Grietas/rotura térmica	– Filo de corte más puntiagudo para una menor fuerza de corte – Menor bisel negativo – Usar placas positivas	– Reducir velocidad de corte, avance y profundidad de corte – Mecanizado en seco
Roturas	– Mayor bisel negativo	– Aumentar velocidad de corte para disminuir la fuerza de corte

Para un examen más detallado, envíenos la placa usada. Si el problema fuera una rotura, utilice la placa solo un 80–90 % de la vida de la herramienta propiamente dicha, ya que una placa rota ya no aporta información.

Medidas para la resolución de problemas – roscado

Problema	Causa	Solución
Desgaste de flanco grande	– Velocidad de corte excesiva	– Reducir velocidad de corte
	– Avance de punta demasiado pequeño	– Reducir la cantidad de avances de punta
	– La placa se sitúa por encima/debajo del centro de rotación	– Corregir altura de la placa
Marcas de desgaste diferentes en el lado derecho e izquierdo	– El avance de punta lateral no es óptimo	– Corregir avance de punta lateral
	– El ángulo de inclinación y el ángulo principal no están ajustados de manera óptima uno respecto a otro	– Cambio de la base para conseguir el ángulo correcto
Rotura	– Velocidad de corte demasiado baja	– Aumentar velocidad de corte
	– Fuerza de corte excesiva	– Aumentar la cantidad de avances de punta – Reducir tamaño de avance de punta
	– Relaciones inestables	– Mejorar la sujeción de la pieza de trabajo y el voladizo para evitar vibraciones
	– Pobre control de virutas	– Aumentar presión del refrigerante para una mejor evacuación de las virutas
Deformación plástica	– Velocidad de corte y temperatura excesivas	– Reducir velocidad de corte – Aumentar la cantidad de avances de punta – Reducir la profundidad de avance de punta
	– Paso de refrigerante deficiente	– Mejorar paso de refrigerante
La calidad de superficie de la rosca no es buena	– Velocidad de corte demasiado baja	– Aumentar velocidad de corte
	– La placa se sitúa por encima del centro	– Corregir altura de la placa
	– Pobre control de virutas	– Modificar la velocidad de avance y/o el avance de punta
El perfil de rosca no es correcto	– La altura de la placa no es correcta	– Modificar la altura de la placa
	– El portaherramientas no se encuentra en un ángulo de 90°	– Realinear el portaherramientas
	– Error de inclinación de la máquina	– Realinear la máquina
El perfil de rosca no es lo suficientemente profundo	– La altura de la placa no es correcta	– Modificar la altura de la placa
	– Rotura del filo de corte	– Cambio de placa
	– Desgaste excesivo	– Cambio de placa
Recrecimiento del filo	– Temperatura en la hélice demasiado baja	– Aumentar velocidad de corte
	– Sucede con frecuencia en el mecanizado de acero al carbono o acero inoxidable	– Usar un tipo que tenga una tenacidad suficiente (con recubrimiento PVD)
Vibraciones	– Parámetros de corte incorrectos	– Aumentar o reducir mucho la velocidad de corte
	– La altura de la placa no es correcta	– Modificar la altura de la placa
	– Sujeción de la pieza de trabajo insuficiente	– Mejorar el sistema de sujeción y minimizar el voladizo de la herramienta

Torneado general

Geometría de la hélice

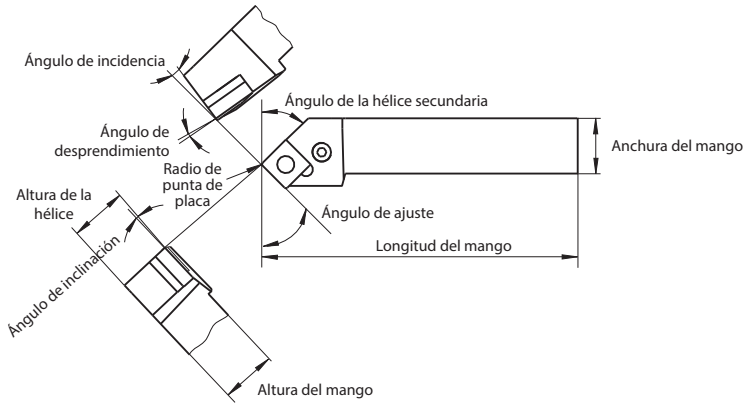

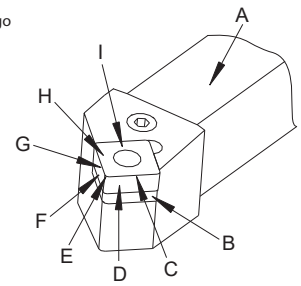

A Portaherramientas
B Base
C Hélice principal
D Cara de incidencia
E Radio de punta de placa
G Hélice secundaria
H Cara de desprendimiento
I Placa intercambiable

Ángulo de desprendimiento

Un aumento del ángulo de desprendimiento reduce las fuerzas de corte, porque la viruta se desvía menos de su dirección de flujo. Debido a ello, el sistema de corte es más afilado en conjunto y genera, gracias a ello, una menor carga de las hélices y de temperatura. En conjunto, el desgaste de la herramienta es menor y la potencia de arranque de virutas mayor. Al mismo tiempo, esto implica, sin embargo, una debilitación de la cuña de corte, lo que conlleva una carga de las hélices y un riesgo de roturas de las hélices.

Angulo de despr.	Aplicaciones
Pequeño	Mecanizado de materiales endurecidos y frágiles, desbastado, corte interrumpido
Grande	Mecanizado de materiales blandos y tenaces, mecanizado de precisión

Ángulo de incidencia

Un aumento del ángulo de incidencia conlleva una reducción de la fricción entre la pieza de trabajo y la herramienta. Las fuerzas de corte son menores en conjunto y pueden alcanzarse mejores superficies de acabado. Un ángulo de incidencia demasiado grande debilita, sin embargo, la estabilidad del filo de corte. En función de la aplicación, los ángulos de incidencia se sitúan entre 3° y 12°.

Ángulo de incidencia	Aplicaciones
Pequeño	Mecanizado de materiales endurecidos y frágiles, desbastado con filo de corte estable
Grande	Mecanizado de material que tiende a cambios estructurales y para reducir las fuerzas de corte.

Ángulo de inclinación

El ajuste positivo o negativo del filo de corte influye de manera decisiva en la dirección de flujo de las virutas y en la estabilidad de las hélices o del punto de corte. Este se aumenta en caso de ángulo negativo y protege así la herramienta frente a una solicitación por impacto, p. ej. en caso de aplicaciones de desbaste o mecanizados con corte interrumpido. Sin embargo, con ello se aumenta también la fuerza antagonista, lo que puede provocar vibraciones. Un ángulo de filo de corte positivo es ventajoso en el acabado, ya que las virutas se alejan de la superficie ya mecanizada.

Como se representa en la imagen (1), un ángulo de filo de corte negativo provoca, debido a su punto de corte más bajo con respecto a la superficie del portaherramientas, una evacuación de las virutas hacia la superficie de la pieza de trabajo ya mecanizada.

Imagen (1)

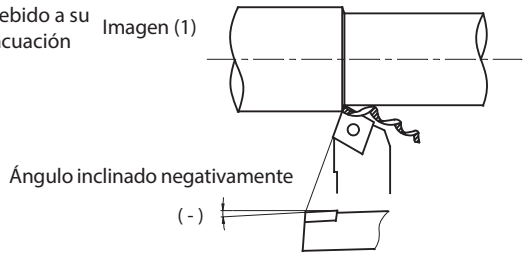

Como se representa en la imagen (2), un ángulo de filo de corte positivo provoca, debido a su punto de corte más alto con respecto a la superficie del portaherramientas, una evacuación de las virutas hacia la superficie de la pieza de trabajo sin mecanizar.

Imagen (2)

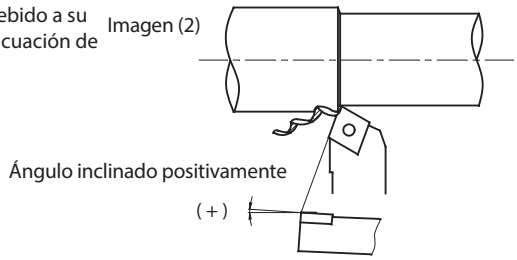

Torneado general

Ángulo de ajuste (hélice principal)

Una reducción del ángulo de ajuste aumenta la estabilidad de la hélice. Con ello se aumenta la proporción de la hélice para la formación de virutas, se distribuye mejor la carga para la hélice y se disipa mejor el calor. Un ángulo de ajuste pequeño tiene un efecto positivo en la vida de la herramienta. Un ángulo de ajuste grande, de 90°, se utiliza en el mecanizado de ondas largas y delgadas, con el fin de evitar que la pieza de trabajo se ladee.

Ángulo de ajuste	Aplicaciones
Pequeño	Para materiales con elevada resistencia a la tracción, gran dureza o superficie endurecida
Grande	Para máquinas con estabilidad reducida

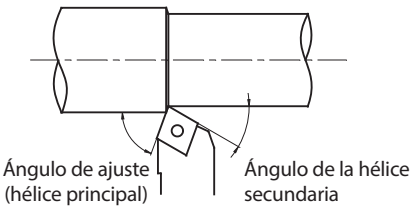

Ángulo de la hélice secundaria

El tamaño del ángulo de la hélice secundaria influye en la superficie de acabado de la pieza de trabajo y también en la estabilidad del filo de corte. Si el ángulo es demasiado pequeño pueden producirse vibraciones.
Un ángulo pequeño debería aplicarse, por tanto, en el desbastado, porque la hélice presenta una mayor estabilidad. Para el mecanizado de precisión con superficies de acabado de calidad debería elegirse un ángulo lo mayor posible.

Radio de punta de placa

El radio de punta de placa influye en la estabilidad del filo de corte y en la superficie de acabado así como en las condiciones de corte.
Con un radio de punta de placa mayor se mejora la superficie y se aumenta la estabilidad del filo de corte. El desgaste de la cara de incidencia y de la cara de desprendimiento disminuyen. Con una ampliación del radio aumenta también la presión de corte. Si esta es demasiado grande, pueden aparecer vibraciones, lo que repercute negativamente en el control de virutas.

Radio	Aplicaciones
Pequeño	Acabado con profundidades de corte bajas Mecanizado de ondas largas y delgadas Estabilidad de la máquina o sujeción reducidas
Grande	Desbastado con gran estabilidad del filo de corte Mecanizado con corte interrumpido o revestimiento de forja Gran estabilidad de la máquina

Torneado general

Velocidad de corte V_c

$$V_C = \frac{\pi \times D \times n}{1000} \text{ [m/min]}$$

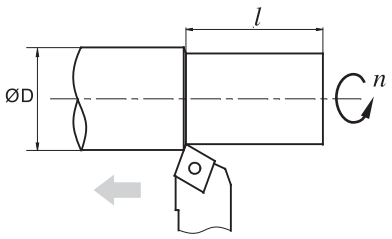

Torneado exterior

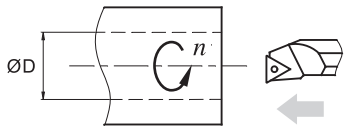

Torneado interior

V_C: Velocidad de corte [m/min]
n: Número de revoluciones [1/min]
f: Avance por revolución [mm]

Ejemplo: n = 250 1/min, f = 0,2 mm,
l = 150 mm
Resultado: [Añadir valores a la fórmula V_C]

Velocidad de avance F

$$f = \frac{l}{n} \text{ [mm/rev]}$$

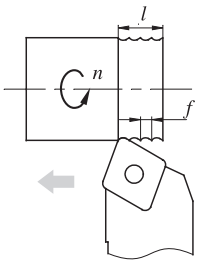

f: Avance por revolución [mm]
l: Longitud de corte por minuto [mm]
n: Número de revoluciones [1/min]

Ejemplo: n = 500 1/min, l = 100 mm/min
Resultado: [Añadir valores a la fórmula f]

$$f = \frac{l}{n} = \frac{100}{500} = 0{,}2 \text{ mm}$$

Tiempo de corte

$$T_C = \frac{l}{f \times n} \text{ [min]}$$

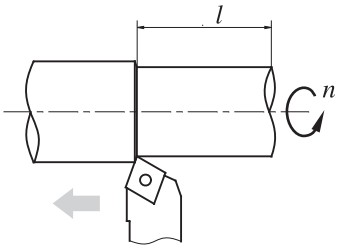

Torneado exterior

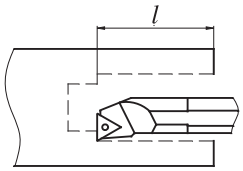

Torneado interior

Tc: Tiempo de corte [min]
l: Longitud de corte por minuto [mm]
f: Avance por revolución [mm]
n: Número de revoluciones [1/min]

Ejemplo: n = 250 1/min, f = 0,2 mm,
l = 150 mm
Resultado: [Añadir valores a la fórmula T_C]

Torneado general

Tiempo de corte para el mecanizado para planear

$$T_C = \frac{\pi \times (a^2 - b^2)}{4000 \times V_C \times f} \text{ [min]}$$

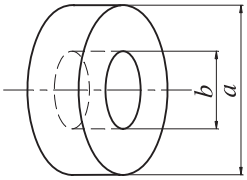

T_C: Tiempo de corte [min]
V_C: Velocidad de corte [m/min]
f: Avance por revolución [mm]

Rugosidad superficial teórica R

$$R = \frac{f^2}{8r_c} \times 1000 \text{ [µm]}$$

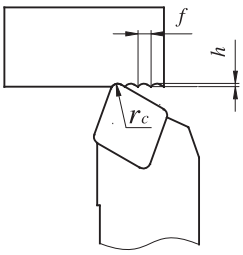

R: Rugosidad superficial [µm]
f: Avance por revolución [mm]
r_C: Radio de la placa [mm]

Ejemplo: f = 0,2 mm,
r_C = 0,4 mm

Torneado general

Influencia de los tres parámetros de corte en el torneado

Los requisitos actuales de las herramientas de arranque de virutas modernas son, principalmente, ciclos de mecanizado cortos, vidas de herramienta largas y alta precisión de mecanizado.

En función de la potencia de la máquina, del material, de la forma y de la dureza de la pieza de trabajo, se requiere una elección de las herramientas y, sobre todo, de los parámetros de corte correctos para un arranque de virutas rentable. A este se le llama "influencia de los tres parámetros de corte en el torneado".

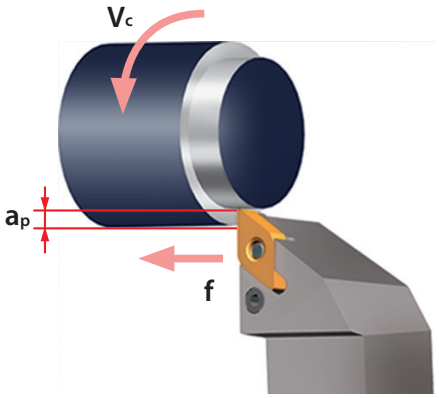

1. Velocidad de corte [V_c]

Un aumento del ángulo de desprendimiento reduce las fuerzas de corte, porque la viruta se desvía menos de su dirección de flujo. Debido a ello, el sistema de corte es más afilado en conjunto y genera, gracias a ello, una menor carga de las hélices y de temperatura. En conjunto, el desgaste de la herramienta es menor y la potencia de arranque de virutas mayor. Al mismo tiempo, esto implica, sin embargo, una debilitación de la cuña de corte, lo que conlleva una carga de las hélices y un riesgo de roturas de las hélices.

Influencia de la velocidad de corte: La velocidad de corte es una de las magnitudes más importantes en el arranque de virutas, ya que influye de manera decisiva en el tiempo de producción. La elección de la velocidad de corte depende, en esencia, de la composición y de la resistencia del material que va a mecanizarse, de la tenacidad y la dureza del material de corte utilizado así como de la estabilidad dimensional y la superficie de acabado deseadas. Debido al incremento parabólico de la temperatura de corte a medida que aumenta la velocidad, influye fundamentalmente en el desgaste y, por lo tanto, en la vida de la herramienta. La velocidad de corte debe elegirse, por lo tanto, de modo que surja una relación favorable entre el tiempo de trabajo y de corte y el tiempo requerido para la restauración (cambio de las placas intercambiables) de la herramienta y el re-equipamiento de la máquina de mecanizado.
Un aumento de la velocidad de corte en un 20 % reduce la vida de la herramienta a la mitad. Un aumento de la velocidad de corte en un 50 % reduce la vida de la herramienta en solo alrededor de un 1/5 de la vida original. Un menor avance provoca vibraciones y acorta la vida de la herramienta.

2. Avance [f]

En el torneado se entiende por avance el recorrido de la herramienta o su portaherramientas por cada revolución de la pieza de trabajo. La unidad del avance es el milímetro por revolución [mm/rev].

Influencia del avance: En caso de reducción del avance se incrementa al mismo tiempo el desgaste de flanco y disminuye la vida de la herramienta. En caso de aumento del avance se incrementa la rentabilidad del mecanizado, pero también la temperatura de corte y la magnitud del desgaste.

3. Profundidad de corte [ap]

La profundidad de corte es la mitad de la diferencia del diámetro de la pieza en bruto respecto al diámetro acabado de la pieza de trabajo. La unidad de la profundidad de corte es el milímetro [mm].

Influencia de la profundidad de corte: La modificación de la profundidad de corte no tiene gran influencia en la vida de la herramienta. En caso de mecanizado de materiales con superficie dura, una profundidad de corte demasiado pequeña acorta la vida de la herramienta. En caso de mecanizado de superficies no mecanizadas o materiales de fundición, la profundidad de corte máxima se elegirá en función de la potencia de la máquina, de modo que el filo de corte y el radio de punta de placa penetren más allá de la capa dura. Esto ayuda a evitar un desgaste excesivo.

Ranurado y tronzado

Ajuste de la altura de la hélice para el ranurado y tronzado

- Monte el portaherramientas de modo que se sitúe con un ángulo de 90° respecto al eje central de la pieza de trabajo. De este modo obtendrá una mejor superficie de acabado y disminuirá el riesgo de oscilaciones.

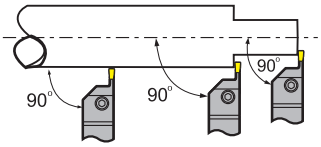

- Monte su portaherramientas de modo que se sitúe, para el ranurado o tronzado, en especial en el caso de piezas de trabajo de pequeño diámetro, dentro de un intervalo de tolerancia de ± 0,1 mm, respecto al eje central. De este modo logrará una mayor vida de la herramienta y disminuirán las fuerzas de corte así como la formación tetones.

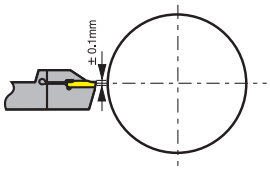

Tronzado

- Un 30 % de reducción del avance durante la aproximación de la hélice al eje central de la pieza de trabajo prolonga la vida de la placas para ranurado.
- Elegir un portaherramientas con el menor voladizo posible para evitar vibraciones y una deflexión de la herramienta.

Torneado frontal y torneado de perfiles

- Advertencias para el mecanizado, 0,5 mm:
  1. Avance radial hasta la profundidad de corte requerida (ap máx. 0,75 × anchura de placa de corte)
  2. Retorno radial 0,1 mm
  3. Torneado frontal hasta el reborde opuesto
  4. Retorno diagonal 0,5 mm en avance axial hacia fuera hasta el punto de partida
  5. Avance radial hasta la profundidad de corte requerida, y así sucesivamente.

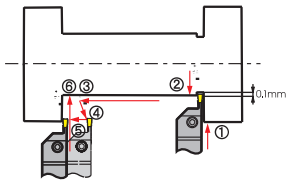

- Al tornear el fondo de la ranura o el bisel siga las etapas de trabajo indicadas al lado. Esto disminuye la desviación de la herramienta e impide roturas del filo de corte.

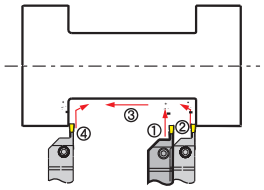

Ranurado axial

- Desbastado:
  Mecanizado del diámetro máximo con respecto al eje. Al retirar la herramienta se recomienda desviarla angularmente un poco.

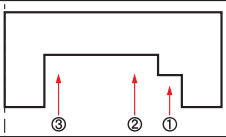

-Torneado de ranuras:
Profundidad de desprendimiento con avance axial inferior a 0,75 x S (anchura de la herramienta de corte). Si el ancho de la cámara es mayor que la profundidad, siga las etapas de trabajo ilustradas. Si la profundidad de la cámara es mayor que el ancho, recomendamos ranurar en pasos individuales hasta el diámetro requerido.

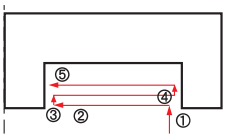

- Acabado:
  Para el acabado mecanice en primer lugar el diámetro exterior y el fondo. A continuación mecanice el diámetro interior hasta alcanzar el tamaño requerido.

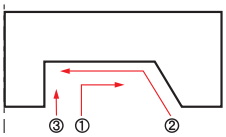

Mecanizado interior

- Advertencias para el mecanizado conforme a los dibujos. En el mecanizado de agujeros ciegos debe trabajarse de dentro hacia fuera para una mejor evacuación de las virutas.

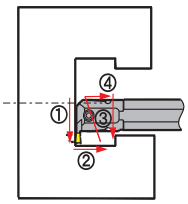

Roscado

Advertencias para el mecanizado para obtener los mejores resultados en el roscado

1. Elegir el método de roscado
2. Elegir el ángulo y la base
3. Elegir el portaherramientas y las placas
4. Elegir los parámetros de corte
5. Elegir la dirección de corte

Método de roscado

Mecanizado exterior

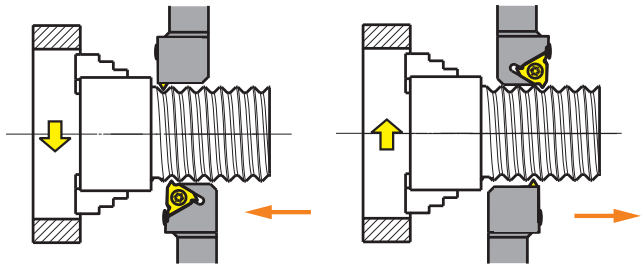

Modelo a la derecha

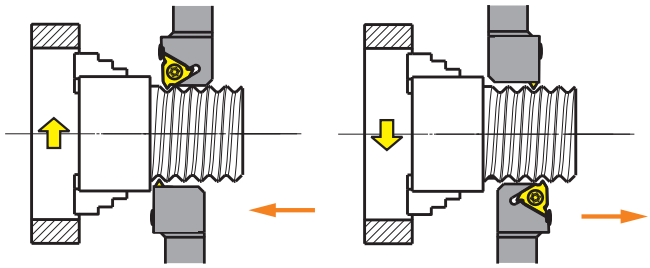

Modelo a la izquierda

Mecanizado interior

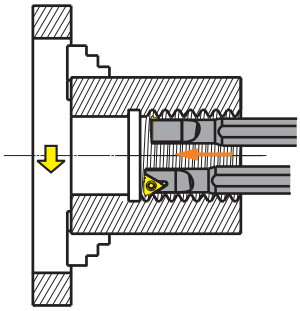

Modelo a la derecha

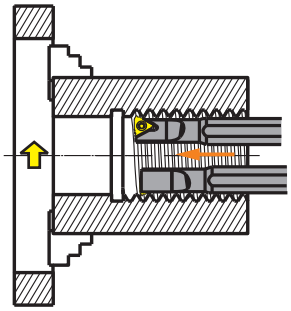

Modelo a la izquierda

Elegir el ángulo y la base

Elegir el ángulo

Los ángulos de ataque de flanco del perfil de rosca dependen del ángulo de paso de la rosca. El ángulo de paso de la rosca debe coincidir, en la medida de lo posible, con el ángulo de inclinación de la placa para roscar, con el fin de lograr una precisión del perfil, evitar un desgaste de flanco irregular de la placa para roscar y garantizar una mayor vida de la herramienta.

$$\lambda = \arctan \frac{p}{d_2 \times \pi}$$

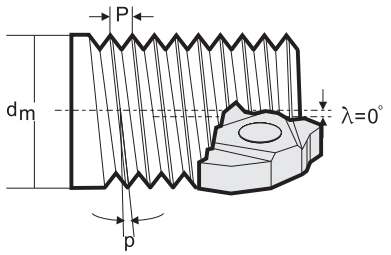

Ángulo de paso (p)

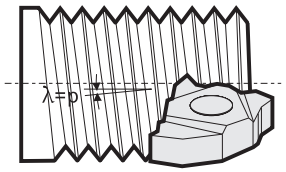

Ángulo de inclinación (λ)

p inclinación
d_2 diámetro de flanco
λ ángulo de inclinación

Elegir la placa de base correcta

Inclinacion	Dimensiones	Inclinacion [°]	Base
0,5–3,0 mm	16 mm	0°	MT16-00M(N)
		1°	MT16-01M(N)
		2°	MT16-02M(N)
		3°	MT16-03M(N)
3,5–6,0 mm	22 mm	0°	MT22-00M(N)
		1°	MT22-01M(N)
		2°	MT22-02M(N)
		3°	MT22-03M(N)

MT-**M** Placas base para placas de roscar RT y LT (a partir de la página A581)
MT-**MN** Placas base para placas de roscar zType (a partir de la página A559)

La base λ = 1° se suministra junto con el portaherramientas.

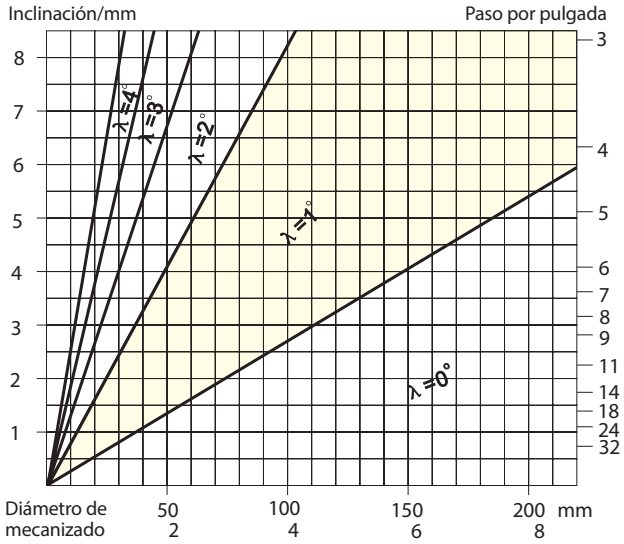

Tipos de avance de punta para el roscado

El número de pasadas y el tamaño de avance de punta son un factor decisivo en el roscado. Los datos recomendados han de considerarse como valores de partida. Cuando el desgaste sea mayor, consulte la página A447 (Medidas para la resolución de problemas).

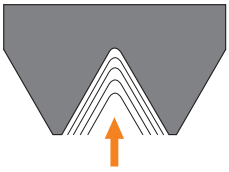

Avance de punta radial

El avance de punta radial requiere una profundidad de corte baja, un filo de corte puntiagudo y un tipo tenaz.

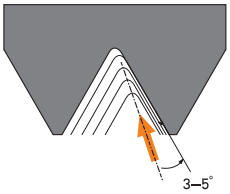

Avance de punta de flanco modificado

El avance de punta tiene lugar con un ángulo de 3°–5° con respecto al flanco de la rosca. Apto para materiales muy dúctiles y para roscas interiores. Evacuación de virutas adecuada.

Avance de punta recíproco

Avance de punta recíproco a lo largo de ambos flancos. Aplicación con grandes inclinaciones y materiales muy dúctiles. Desgaste de flanco regular en ambos filos de corte.

Ir directamente a la herramienta especial individual para sus operaciones de torneado

¿Tiene operaciones de torneado que, mediante herramientas específica e individualmente optimizadas, permitan alcanzar ventajas comerciales, técnicas, logísticas o relacionadas con los procesos? ZCC Cutting Tools Europe le asesora y ayuda durante los procesos de planificación, diseño y pedido. Con nuestra nueva herramienta online para consultas sobre herramientas especiales podrá encontrar la oferta adecuada para usted en unos pocos pasos (https://www.zccct-europe.com/es/herramientas/herramientas-especiales).

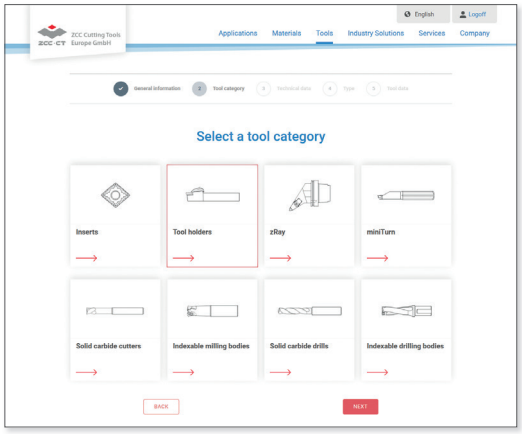

Página de inicio de la «Aplicación en línea para herramientas especiales» Selección de categoría de herramienta

Selección de categoría de herramienta

Si sigue el código QR de esta página, llegará a la página de inicio de nuestra aplicación en línea para solicitudes de herramientas especiales, donde podrá empezar directamente con la categoría de herramienta que necesite. Así de fácil.

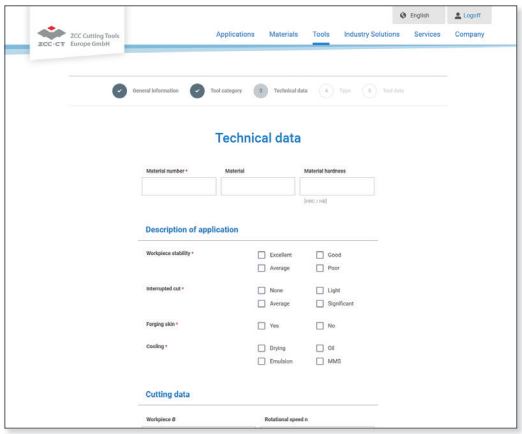

Definir los parámetros relevantes de la herramienta

Definir parámetros de herramienta

A continuación será dirigido cómodamente a través de todo el proceso de solicitud. También tiene la posibilidad de enviarnos diseños, bocetos o modelos 3D ya disponibles.

Su camino hacia una herramienta especial pasa por nosotros. ZCC Cutting Tools Europe GmbH.

Vaya directamente al nuevo **Formulario de herramienta especial** de nuestra página web y póngase a ello.

FRESA DE PLACAS INTERCAMBIABLES

ZCC·CT

Fresa de placas intercambiables

Vista general del producto	**B2-B5**
Vista general del sistema	**B6-B25**
Vista general del rompevirutas	**B26**
Vista general de tipos	**B27-B30**
Ámbito de aplicación de los tipos	**B31**
Código de sistema – Cuerpo de la fresa	**B32-B33**
Código ISO – Placas intercambiables	**B34-B35**
Código de sistema – Fresa de disco	**B36**
Código de sistema – Serie QCH	**B37-B38**
Fresa para planear	**B39-B138**
Fresa de escuadrar	**B139-B178**
Fresa conformadora	**B179-B196**
Fresa de disco	**B197-B214**
Fresa con avance rápido	**B215-B232**
Fresa de mandrinar	**B233-B234**
Fresa para ranurado en T	**B235-B236**
Fresa tipo frontal	**B237-B242**
Fresa de chaflanes	**B243-B254**
Serie QCH	**B255-B301**
Placas intercambiables de fresado generales	**B302-B311**
Condiciones de corte recomendadas	**B312-B347**
Medidas para la resolución de problemas	**B618**
Información técnica	**B619-B632**
Herramientas especiales	**B633**

B

Placa para fresado

	ANGX-GM	ANGX-LH	APKT-ALH	APKT-APF	APKT-APL	APKT-APM	APKT-LH	APKT-NM
Longitud de filo	11 15	11 15	11 16	07 11 16	11 16	07 11 16	11 16	11
Página	B165, B167, B169, B171, B173	B165, B167, B169, B171, B173	B140, B143, B147, B150, B152, B267, B288	B140, B143, B147, B150, B152, B267, B288	B140, B143, B147, B150, B152, B267, B288	B140, B143, B147, B150, B152, B267, B288	B140, B143, B147, B150, B152, B267, B288	B140, B143, B147, B150, B152, B267, B288

	APKT-PF	APKT-PM	APKT-PR	CNE-A/B	ENMX-GM	HNEX-DR	HNGX-HDR	HNGX-MR
Longitud de filo	11 16	11 15 16	11	12	12	09	09	09
Página	B140, B143, B147, B150, B152, B267, B288	B140, B143, B147, B150, B152, B267, B288	B140, B143, B147, B150, B152, B267, B288	B234	B229, B231, B284	B71	B302	B302

	LNCX	LNE32.534	LNGX-GM	LNKT-GL	LNKT-GM	LNKT-ZR	MPHT-DM	MPHT-LH
Longitud de filo	18		08 10 14	08 12 16	08 12 16	12 15 20 25	06 08 12	06
Página	B304	B303	B210, B213	B158, B161, B163, B272	B158, B161, B163, B272	B73, B80, B90	B202, B204, B236	B202, B204, B236

	ODHT-GH	ODHT-GL	ODHT-GM	ODHT-LH	ODMT-GM	OFKR-DM	OFKR-LH	OFKR-PM
Longitud de filo	06	06	06	06	06	07	07	07
Página	B53	B53	B53	B53	B53	B51	B51	B51

	OFKT-DF	OFKT-DM	OFKT-LH	ONHU-GH	ONHU-GL	ONHU-GM	ONMU-GH	ONMU-GM
Longitud de filo	05	05	05	06 09	06 09	06 09	06 09	06 09
Página	B49	B49	B49	B59	B59	B59	B60	B60

	PNEG-CF	PNEG-CM	PNEG-CR	PNEG-PF	PNEG-PM	PNEG-PR	RCKT-DM	RCKT-DR
Longitud de filo	11	11	11	11	11	11	10 12 16 20	12 16 20
Página	B66, B68	B66, B68	B66, B68	B65, B68	B65, B68	B65, B68	B107, B111	B107, B111

	RCKT-ER	RCKT-NM	RDHT-LH	RDKT-MM	RDKT-NM	RDKW	RDMT-M	RDMT-MM
Longitud de filo	12 16 20	10 12 16 20	07 10 12 16	10 12	10	07 08 10 12 16 20	10 12	10 12
Página	B107, B111	B107, B111	B117, B119, B124, B260	B114, B121, B256	B114, B256	B114, B121, B256, B286	B130, B135, B257, B262	B130, B135, B257, B262

Placa para fresado

	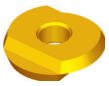							
RDMW-H	**ROHX**	**RPKT-MM**	**RPMT-M**	**RPMT-MM**	**RPMW-H**	**SDMT**	**SDMT-DM**	
10 12	12 16 20	10 12	10 12 16	10 12 16	10 12	09	06 09 12 15	Longitud de filo
B130, B135, B262	B183	B133, B138, B265	B132, B137, B264	B132, B137, B264	B132, B137, B264	B181	B216, B218, B221, B280, B295	Página

SDMT-NM	**SDMT-PM**	**SEEN**	**SEET-APF**	**SEET-APM**	**SEET-APR**	**SEET-CF**	**SEET-CM**	
06 09 12	06 09 12 15	12	09 12	09 12	09 12	12	12	Longitud de filo
B216, B218, B221, B280, B295	B216, B218, B221, B280, B295	B47	B88	B88	B88	B41, B43	B41, B43	Página

SEET-CR	**SEET-DF**	**SEET-DM**	**SEET-DR**	**SEET-EF**	**SEET-EM**	**SEET-LH**	**SEET-PF**	
12	12	12 18	12	12	12 18	12	09 12	Longitud de filo
B41, B43	B41, B43	B41, B43	B41, B43	B41, B43	B41, B43	B41, B43	B88	Página

SEET-PM	**SEET-PR**	**SEET-W**	**SEKN**	**SEKR**	**SNCU-CF**	**SNCU-CM**	**SNEG-E**	
09 12	09 12	12 18	12 15	12	12	12	15	Longitud de filo
B88	B88	B40, B43	B46	B47	B91, B94	B91, B94	B56	Página

SNEG-GM	**SNEG-GR**	**SNEG-HGR**	**SNEG-W**	**SNGX-ANN-GH**	**SNGX-ANN-GL**	**SNGX-ANN-GM**	**SNGX-ANN-LH**	
12 15	12 15 19	12 15	12 15	12	12	12	12	Longitud de filo
B56	B56	B56	B57	B62	B62	B62	B62	Página

SNGX-ANN-W	**SNGX-GH**	**SNGX--ENN-GL**	**SNGX--ENN-GM**	**SNGX-ENN-W**	**SNGX-PNN-GH**	**SNGX-PNN-GL**	**SNGX-PNN-GM**	
12	12	12	12	12	12	12	12	Longitud de filo
B63	B83	B83	B83	B83	B100	B100	B100	Página

SNGX-PNN-W	**SNKN**	**SNMX-GH**	**SNMX-GM**	**SPCN**	**SPGN**	**SPKN**	**SPKR**	
12	12 15	12	12	12 15	12	12 15	12	Longitud de filo
B101	B305	B63, B82, B101	B63, B82, B101	B306	B309	B77	B78	Página

Placa para fresado

	SPKR-GM	SPKT	SPKW	SPMR	SPMT	SPMT-HT	SPMT-KT	SPMT-PM
Longitud de filo	12 15	12	12	12	06 09 12	09 12	06	12
Página	B78	B75	B75	B307	B181, B244, B246, B248, B250, B252, B254	B308	B181	B238, B240, B242

	SPUN	TPKN	TPMR	TPUN	VPGT-LP	WNHU-LH	WPGT	WPGT-PM
Longitud de filo	12 15	16 22	11 16 22	11 16 22	22	08	05 06 08 09	05 06 08 09
Página	B309	B84, B310	B311	B311	B175, B177, B274	B96	B223, B225, B227, B282, B297	B223, B225, B227, B282, B297

	XEEC	XPHT-GM	XSEQ	ZDET	ZDET-PM	ZOHX-GF	ZOHX-GM	ZOHX-HM
Longitud de filo	12	16 20 25 30 32 40 50	12	08 11	13	12 16 20 25 30 32	12 16 20 25 30 32	12 16 20 25 30 32
Página	B105	B185, B187, B189, B191, B276, B291	B198, B200	B180	B180	B193, B195, B278, B293	B193, B195, B278, B293	B193, B195, B278, B293

	ZPNT
Longitud de filo	22
Página	B180

Notas

Fresa para planear

Serie	Cuerpo de la fresa	Placa	Kr	Aplicación P	M	K	N	S	H	Características	Página
FMA01		SEET12T3 SEET18T6	45°	✔	✔	✔	✔	✔		• Intervalo de diámetros Ø50 – 315 mm • Para acero, acero inoxidable, fundiciones, metales no ferríticos y materiales de alta resistencia térmica • Fresa de corte suave con gran geometría de corte positiva • Placas intercambiables Wiper para la m	B39
FMA02	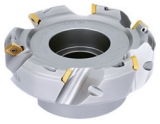	SEET12T3	45°	✔	✔	✔	✔	✔		• Intervalo de diámetros Ø50 – 125 mm • Para acero, acero inoxidable, fundiciones, metales no ferríticos y materiales de alta resistencia térmica • Fresa de corte suave con gran geometría de corte positiva • Paso ancho	B42
FMA03		SEEN1203 SEKN1203 SEKR1203 SEKN1504 SEKR1504	45°	✔	✔	✔	✔			• Intervalo de diámetros Ø80 – 315 mm • Para acero, acero inoxidable y fundiciones • Fresa de corte suave con gran geometría de corte positiva • Sujeción en cuña	B45
FMA04		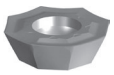 OFKT05T3	45°	✔	✔	✔	✔			• Intervalo de diámetros Ø50 – 160 mm • Para acero, acero inoxidable, fundiciones y metales no ferríticos • Placas intercambiables con ocho hélices • Sujeción por tornillos	B48
FMA04		OFKR0704	45°	✔	✔	✔	✔			• Intervalo de diámetros Ø125 – 315 mm • Para acero, acero inoxidable, fundiciones y metales no ferríticos • Placas intercambiables con ocho hélices • Sujeción en cuña	B50
FMA04		OD*T0605**	45°	✔	✔	✔	✔			• Intervalo de diámetros Ø50 – 160 mm • Para acero, acero inoxidable, fundiciones y metales no ferríticos • Placas intercambiables con ocho hélices • Sujeción por tornillos	B52

✔ Muy apropiado ✔ Apropiado

Fresa para planear

Serie	Cuerpo de la fresa	Placa	Kr	Aplicación P	Aplicación M	Aplicación K	Aplicación N	Aplicación S	Aplicación H	Características	Página
FMA11		SNEG1205 SNEG1506 SNEG1907	45°	✔	✔	✔		✔		• Intervalo de diámetros Ø63 – 315 mm • Para acero, acero inoxidable y fundiciones • Placas intercambiables con ocho hélices • Placa intercambiable de doble cara extra gruesa para grandes profundidades de desprendimiento con una elevada resistenc	B54
FMA12		 ON*U0604** ON*U09T5**	45°	✔	✔	✔		✔		• Intervalo de diámetros Ø63 – 315 mm • Para acero, acero inoxidable y fundiciones • Placas intercambiables con 16 hélices	B58
FMA17		 SNGX1205	45°							• Rango de diámetro Ø50 – 400 mm • Para acero, acero inoxidable y fundiciones • El versátil sistema de fresado de 45° con placas intercambiables negativas permite un corte estable • Placas intercambiables con ocho hélices	B61
FMD02		 PNEG1105	67°	✔	✔	✔				• Intervalo de diámetros Ø50 – 315 mm • Para acero, acero inoxidable y fundiciones • Placas intercambiables con diez hélices • Sujeción en cuña o por tornillos • Paso normal y estrecho	B64
FMD02		 PNEG1105	67°			✔				• Intervalo de diámetros Ø50 – 315 mm • Para acero, acero inoxidable y fundiciones • Placas intercambiables con diez hélices • Sujeción en cuña o por tornillos • Paso normal y estrecho	B67
FMD02		 HNEX0905	55°			✔				• Intervalo de diámetros Ø80 – 315 mm • Para fundiciones • Sujeción en cuña • Placas intercambiables con doce hélices	B70

✔ Muy apropiado ✔ Apropiado

Fresa para planear

Serie	Cuerpo de la fresa	Placa	Kr	Aplicación P	M	K	N	S	H	Características	Página
FMD03	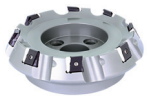	LNKT2007-ZR LNKT2510-ZR	60°	✔		✔				• Intervalo de diámetros Ø100 – 400 mm • Para acero y fundiciones • Placas intercambiables tangenciales con cuatro hélices • Corte pesado con grandes profundidades de corte • Sujeción atornillada	B72
FME02		SPKT1204 SPKW1204	75°	✔	✔	✔				• Intervalo de diámetros Ø50 – 125 mm • Para acero, fundiciones y acero inoxidable • Sujeción por tornillos	B74
FME03		SPKN1203 SPKR1203 SPEX1203 SPKN1504 SPKR1504 SPEX1504	75°	✔	✔	✔				• Intervalo de diámetros Ø80 – 400 mm • Para acero, fundiciones y acero inoxidable • Sujeción en cuña	B76
FME04		LNKT1506-ZR	75°	✔		✔				• Intervalo de diámetros Ø125 – 315 mm • Para acero y fundiciones • Placas intercambiables tangenciales con cuatro hélices • Corte pesado con grandes profundidades de corte • Sujeción atornillada	B79
FME17		SNGX1205ENN	75°	✔	✔	✔				• Rango de diámetros Ø50 - 400 mm - Para acero, acero inoxidable y fundición • Sistema de fresado con placa negativa • Sistema versátil de 75° para el mecanizado productivo de superficies • Placas intercambiables con ocho filos	B81
FMP01		TPKN2204	90°	✔	✔	✔		✔		• Intervalo de diámetros Ø80 – 315 mm • Para acero, acero inoxidable y fundiciones • Fresa de corte suave con gran geometría de corte positiva • Sujeción en cuña	B84

✔ Muy apropiado ✔ Apropiado

Fresa para planear

Serie	Cuerpo de la fresa	Placa	Kr	Aplicación						Características	Página
				P	M	K	N	S	H		
FMP02		SEET09T3 SEET1203	90°	✔	✔	✔	✔	✔		• Intervalo de diámetros Ø50 – 315 mm • Para acero, acero inoxidable, fundiciones y metales no ferríticos • Sujeción atornillada	B86
FMP03		LNKT120608-ZR LNKT1506EN-ZR LNKT2007DN-ZR LNKT2510-ZR	89°	✔		✔				• Intervalo de diámetros Ø50 – 315 mm • Para acero y fundiciones • Placas intercambiables tangenciales con cuatro hélices • Sujeción atornillada	B89
FMP06		SN**1204	88°	✔		✔				• Rango de diámetros Ø50 – 160 mm • Para acero, acero inoxidable y fundición • Sistema de fresado con placa negativa • Fresado libre de de interferencias gracias al ángulo de ajuste de 88° • Placas intercambiables con ocho filos • Sujeción por tornillos, utiliza placa intercambiable con orificio	B91
FMP06		SN**1204	88°	✔		✔				• Rango de diámetros Ø63 – 250 mm • Para acero, acero inoxidable y fundición • Sistema de fresado con placa negativa • Fresado libre de de interferencias gracias al ángulo de ajuste de 88° • Placas intercambiables con ocho filos • Sujeción de cuñas, posibilidad de uso de la placa intercambiable con y sin orificio	B93
FMP12		WNHU0604 WNHU0806	90°	✔		✔				• Intervalo de diámetros Ø50 – 315 mm • Para acero y fundiciones • Placas intercambiables tangenciales con cuatro hélices • Sujeción atornillada	B95
FMP12		WNHU0604	90°	✔		✔				• Intervalo de diámetros Ø50 – 315 mm • Para acero y fundiciones • Placas intercambiables tangenciales con cuatro hélices • Sujeción atornillada	B97

✔ Muy apropiado ✔ Apropiado

Fresa para planear

Serie	Cuerpo de la fresa	Placa	Kr	Aplicación P	M	K	N	S	H	Características	Página
FMP17		SNGX1205	88°	✔	✔	✔				• Rango de diámetro Ø50 – 400 mm • Para acero, acero inoxidable y fundiciones • El sistema de fresado de 88° con placas intercambiables negativas permite un corte estable • Placas intercambiables con ocho hélices	B99
FMWX	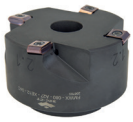	XEEC1209		✔		✔				• Rango de diámetro Ø50 – 125 mm • Fresa de acabado con avance rápido para materiales de acero y fundiciones • Placa intercambiable con cuatro filos • Portaplacas de reserva para una mayor durabilidad del cuerpo de la fresa • El cuerpo de la fresa se equipa exclusivamente con dos placas en lados opuestos	B104
FMR01	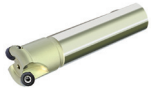	RCKT10T3 RCKT1204 RCGX1204		✔	✔	✔	✔	✔		• Intervalo de diámetros Ø25 – 63 mm • Para acero, acero inoxidable, fundiciones, metales no ferríticos y materiales de alta resistencia térmica • Sujeción atornillada	B106
FMR02		RCGX1204 RCKT1204 RCMW1204 RCKT1606 RCKT2006		✔	✔	✔	✔	✔		• Intervalo de diámetros Ø50 – 250 mm • Para acero, acero inoxidable, fundiciones, metales no ferríticos y materiales de alta resistencia térmica • Sujeción atornillada	B109
FMR03		RD**0803 RD**10T3 RD**1204		✔	✔	✔			✔	• Intervalo de diámetros Ø15 – 50 mm • Para acero, acero inoxidable y fundiciones • Sujeción atornillada • Construcción de moldes y matrices	B113
FMR03		RDKW0702 RDKW1003		✔	✔	✔			✔	• Rango de diámetro Ø15 – 50 mm • Para acero, acero inoxidable y fundiciones • Sujeción atornillada • Fabricación de moldes y matrices	B118

✔ Muy apropiado ✔ Apropiado

Fresa para planear

Serie	Cuerpo de la fresa	Placa	Kr	Aplicación						Características	Página
				P	M	K	N	S	H		
FMR03		RDKW0702 RDKW1003		✔	✔	✔			✔	• Intervalo de diámetros Ø15 – 50 mm • Para acero, acero inoxidable y fundiciones • Sujeción atornillada • Construcción de moldes y matrices	B115
FMR04	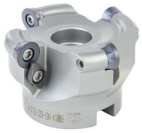	RD**1204 RD**1605 RD**2006		✔	✔	✔			✔	• Intervalo de diámetros Ø50 – 200 mm • Para acero, acero inoxidable y fundiciones • Sujeción atornillada • Construcción de moldes y matrices	B120
FMR04		RDKW1003 RDKW12T3 RDKW1604		✔	✔	✔			✔	• Intervalo de diámetros Ø42 – 200 mm • Para acero, acero inoxidable y fundiciones • Sujeción atornillada • Construcción de moldes y matrices	B122
FMR06		RNGN0903 RNGN0904 RNGN1204 RNGN1207						✔	✔	• Rango de diámetros Ø50 - 125 mm • Máxima estabilidad durante el mecanizado de superficies planas • Sistema de fresado para placas intercambiables totalmente de CBN y cerámica>• Manejo sencillo y seguro gracias a la sujeción con cuñas • Air Cooling (AC) para una eliminación óptima de virutas	B127
FMR11		RD**10T3 RD**1204		✔	✔	✔		✔	✔	• Rango de diámetro Ø40 – 80 mm • Para acero, acero inoxidable y fundiciones• Primera elección para condiciones de corte difíciles y corte interrumpido • La indexación de la placa intercambiable facilita el posicionamiento exacto en el cuerpo de la fresa • Óptima evacuación de virutas gracias a que desparece la necesidad de una fijación por uña	B129
FMR11		RP**10T3 RP**1204 RP**1605		✔	✔	✔		✔		• Rango de diámetro Ø40 – 80 mm • Para acero, acero inoxidable y fundiciones • Primera elección para condiciones de corte difíciles y corte interrumpido • La indexación de la placa intercambiable facilita el posicionamiento exacto en el cuerpo de la fresa • Óptima evacuación de virutas gracias a que desparece la necesidad de una fijación por uña	B131

✔ Muy apropiado ✔ Apropiado

Fresa para planear

Serie	Cuerpo de la fresa	Placa	Kr	Aplicación P	M	K	N	S	H	Características	Página
FMR11		RD**10T3 RD**1204		✔	✔	✔		✔		• Rango de diámetro Ø32 – 40 mm • Para acero, acero inoxidable y fundiciones • Primera elección para condiciones de corte difíciles y corte interrumpido • La indexación de la placa intercambiable facilita el posicionamiento exacto en el cuerpo de la fresa • Óptima evacuación de virutas gracias a que desparece la necesidad de una fijación por uña	B134
FMR11		RP**10T3 RP**1204		✔	✔	✔		✔		• Rango de diámetro Ø32 - 40 mm • Para acero, materiales inoxidables y fundiciones, primera elección para condiciones de corte difíciles y corte interrumpido. • La indexación de la placa intercambiable facilita el posicionamiento exacto en el cuerpo de la fresa • Óptima evacuación de virutas gracias a la eliminación de la fijación por gancho	B136

Fresa de escuadrar

EMP01		APKT0702 APKT11T3 APKT1604	90°	✔	✔	✔	✔	✔		• Intervalo de diámetros Ø12 – 63 mm • Para acero, acero inoxidable, fundiciones, metales no ferríticos y materiales de alta resistencia térmica • Mango cilíndrico • Para fresado para escuadrar, para ranurado y en rampa • Fresa de corte suave	B139
EMP01		APKT11T3 APKT0702 APKT1604	90°	✔	✔	✔	✔	✔		• Intervalo de diámetros Ø12 – 63 mm • Para acero, acero inoxidable, fundiciones, metales no ferríticos y materiales de alta resistencia térmica • Mango cilíndrico • Para fresado para escuadrar, para ranurado y en rampa • Fresa de corte suave	B142
EMP02	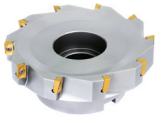	APKT0702 APKT11T3 APKT1604	90°	✔	✔	✔	✔	✔		• Rango de diámetro Ø40 – 250 mm • Para acero, acero inoxidable, fundiciones, metales no ferríticos y materiales de alta resistencia térmica • Para el fresado en escuadra, de ranuras y en rampa • Fresa de corte suave con gran geometría de corte positiva • Placas intercambiables con dos filos	B145

✔ Muy apropiado ✔ Apropiado

Fresa de escuadrar

Serie	Cuerpo de la fresa	Placa	Kr	Aplicación						Características	Página
				P	M	K	N	S	H		
EMP03		APKT11T3	90°	✔	✔	✔	✔			• Rango de diámetro Ø50 – 100 mm • Para acero, acero inoxidable, fundiciones, metales no ferríticos y materiales de alta resistencia térmica • Para el fresado en escuadra, de ranuras y en rampa • Fresa de corte suave con gran geometría de corte positiva • Placas intercambiables con dos filos	B149
EMP04	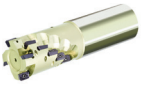	APKT11T3	90°	✔	✔	✔	✔			• Rango de diámetro Ø20 – 40 mm • Para acero, acero inoxidable, fundiciones, metales no ferríticos y materiales de alta resistencia térmica • Para el fresado en escuadra, de ranuras y en rampa • Fresa de corte suave con gran geometría de corte positiva • Placas intercambiables con dos filos	B151
EMP05		ADKT0803L & ADKT0903R ADKT1003L & ADKT1003R ADKT12T3L & ADKT12T3R ADKT1605L & ADKT1505R	90°	✔	✔	✔				• Rango de diámetro Ø16 – 50 mm • Para acero, acero inoxidable y fundiciones • Mango cilíndrico • Placas a doble altura para ranurado profundo • Placas ADKT disponibles con corte a izquierdas y a derechas	B153
EMP05		ADKT0803L & ADKT0903R ADKT1003L & ADKT1003R ADKT12T3L & ADKT12T3R ADKT1605L & ADKT1505R	90°	✔	✔	✔				• Rango de diámetro Ø16 – 50 mm • Para acero, acero inoxidable y fundiciones • Mango cilíndrico • Placas ADKT disponibles con corte a izquierdas y a derechas	B155
EMP09		LNKT0804PNR** LNKT1206PNR** LNKT1607PNR**	90°	✔	✔	✔				• Intervalo de diámetros Ø40 – 125 mm • Geometría de corte afilado combinada con placas tangenciales robustas • Primera opción para grandes profundidades de desprendimiento con elevados avances • Filos de corte especialmente desarrollados con ele	B157
EMP09		LNKT0804PNR-GM LNKT1206PNR-GM	90°	✔	✔	✔				• Intervalo de diámetros Ø40 – 80 mm • Geometría de corte afilado combinada con placas tangenciales robustas • Primera opción para grandes profundidades de desprendimiento con elevados avances • Filos de corte especialmente desarrollados con ele	B160

✔ Muy apropiado ✔ Apropiado

Fresa de escuadrar

Serie	Cuerpo de la fresa	Placa	Kr	Aplicación P	M	K	N	S	H	Características	Página
EMP09		LNKT0804PNR** LNKT1206PNR**	90°	✔	✔	✔				• Rango de diámetro Ø32 – ??? mm • Geometría de corte afilado combinada con placas tangenciales robustas • Primera elección para grandes profundidades de arranque de viruta con avance elevado • Filos de corte especialmente desarrollados con alto control de precisión para fresado en escuadra de 90° de alta calidad	B162
EMP13		ANGX1105 ANGX1506	90°	✔	✔	✔	✔			• Intervalo de diámetros Ø40 – 250 mm • Para acero, fundiciones y metales no ferríticos • Placa intercambiable de doble cara extra gruesa para grandes profundidades de desprendimiento con una elevada resistencia a la rotura • Placas intercambiabl	B164
EMP13		ANGX1105 ANGX1506	90°	✔	✔	✔	✔			• Intervalo de diámetros Ø25 – 40 mm • Para acero, fundiciones y metales no ferríticos • Placa intercambiable de doble cara extra gruesa para grandes profundidades de desprendimiento con una elevada resistencia a la rotura • Placas intercambiable	B166
EMP13		ANGX1105 ANGX1506	90°	✔	✔	✔	✔			• Intervalo de diámetros Ø25 – 40 mm • Para acero, fundiciones y metales no ferríticos • Placa intercambiable de doble cara extra gruesa para grandes profundidades de desprendimiento con una elevada resistencia a la rotura • Placas intercambiable	B168
EMP13		ANGX1105 ANGX1506	90°	✔	✔	✔	✔			• Intervalo de diámetros Ø50 – 80 mm • Para acero, fundiciones y metales no ferríticos • Placa intercambiable de doble cara extra gruesa para grandes profundidades de desprendimiento con una elevada resistencia a la rotura • Placas intercambiable	B170
EMP13		ANGX1105 ANGX1506	90°	✔	✔	✔	✔			• Intervalo de diámetros Ø25 – 40 mm • Para acero, fundiciones y metales no ferríticos • Placa intercambiable de doble cara extra gruesa para grandes profundidades de desprendimiento con una elevada resistencia a la rotura • Placas intercambiable	B172

✔ Muy apropiado ✔ Apropiado

Fresa de placas intercambiables

Fresa de escuadrar

Serie	Cuerpo de la fresa	Placa	Kr	Aplicación						Características	Página
				P	M	K	N	S	H		
EMP14		VPGT2205	90°				✔			• Rango de diámetro Ø40 - 125 mm • Para metales no ferríticos • Placas intercambiables bien pulidas y con afilado de precisión para 90° exactos • Gran selección disponible de distintos radios angulares • Placas intercambiables con dos filos	B174
EMP14		VPGT2205	90°				✔			• Rango de diámetro Ø32 mm • Para metales no ferríticos • Placas intercambiables bien pulidas y con afilado de precisión para 90° exactos • Gran selección disponible de distintos radios angulares • Placas intercambiables con dos filos	B176

Fresa conformadora

BMR01		ZDET08T2 & SPMT0603 ZDET1103 & SPMT0603 ZDET13T2 & SDMT0903 ZPNT2204 & SPMT1204		✔	✔	✔				• Intervalo de diámetros Ø20 – 63 mm • Para acero, acero inoxidable y fundiciones • Especialmente adecuado para el desbastado de moldes grandes • Placas intercambiables con tres hélices	B179
BMR02		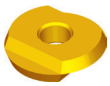 ROHX1203 ROHX1604 ROHX2005		✔	✔	✔				• Intervalo de diámetros Ø12 – 20 mm • Para acero, acero inoxidable y fundiciones • Especialmente adecuado para el acabado en la construcción de moldes y matrices • Placa intercambiable con dos hélices	B182
BMR03		XPHT16 XPHT20 XPHT25 XPHT30 XPHT32 XPHT40		✔	✔	✔				• Intervalo de diámetros Ø16 – 40 mm • Para acero, acero inoxidable y fundiciones • Especialmente adecuado para el desbastado en la construcción de moldes y matrices • Cuerpo de herramienta con elevada estabilidad	B184

✔ Muy apropiado ✔ Apropiado

Fresa conformadora

Serie	Cuerpo de la fresa	Placa	Kr	Aplicación P	M	K	N	S	H	Características	Página
BMR03		XPHT16 XPHT20 XPHT25 XPHT30 XPHT32 XPHT40 XPHT50		✓✓	✓	✓✓				• Intervalo de diámetros Ø16 – 40 mm • Para acero, acero inoxidable y fundiciones • Especialmente adecuado para el desbastado en la construcción de moldes y matrices • Cuerpo de herramienta con elevada estabilidad	B186
BMR03		XPHT20 XPHT25 XPHT30 XPHT32 XPHT40 XPHT50		✓✓	✓	✓✓				• Intervalo de diámetros Ø16 – 40 mm • Para acero, acero inoxidable y fundiciones • Especialmente adecuado para el desbastado en la construcción de moldes y matrices • Cuerpo de herramienta con elevada estabilidad	B188
BMR03		XPHT40		✓✓	✓	✓✓				• Intervalo de diámetros Ø16 – 40 mm • Para acero, acero inoxidable y fundiciones • Especialmente adecuado para el desbastado en la construcción de moldes y matrices • Cuerpo de herramienta con elevada estabilidad	B190
BMR04		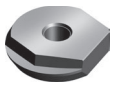 ZOHX12 ZOHX16 ZOHX20 ZOHX25 ZOHX30 ZOHX32		✓✓	✓	✓✓				• Intervalo de diámetros Ø12 – 32 mm • Para acero, acero inoxidable y fundiciones • Especialmente adecuado para el acabado en la construcción de moldes y matrices • Placa intercambiable con dos hélices	B192
BMR04		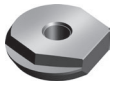 ZOHX12 ZOHX16 ZOHX20 ZOHX25 ZOHX30 ZOHX32		✓✓	✓	✓✓				• Intervalo de diámetros Ø12 – 32 mm • Para acero, acero inoxidable y fundiciones • Especialmente adecuado para el acabado en la construcción de moldes y matrices • Placa intercambiable con dos hélices	B194

✓✓ Muy apropiado ✓ Apropiado

Fresa de disco

Serie	Cuerpo de la fresa	Placa	Kr	Aplicación						Características	Página
				P	M	K	N	S	H		
SMP01		 XSEQ1202 XSEQ1203 XSEQ12T3 XSEQ1204 XSEQ12T4	90°	✔	✔	✔				• Intervalo de diámetros Ø100 – 250 mm • Para acero, acero inoxidable y fundiciones • Taladrado con arrastre transversal • Anchuras de ranura 4, 5, 6, 7, 8 mm	B197
SMP01	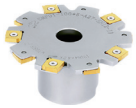	 XSEQ1202 XSEQ1203 XSEQ12T3 XSEQ1204 XSEQ12T4	90°	✔	✔	✔				• Intervalo de diámetros Ø63 – 160 mm • Para acero, acero inoxidable y fundiciones • Anchuras de ranura 4, 5, 6, 7, 8 mm	B199
SMP03		 MPHT0603 MPHT0803 MPHT1204	90°	✔	✔	✔				• Intervalo de diámetros Ø80 – 200 mm • Para acero, acero inoxidable y fundiciones • Taladrado con arrastre transversal • Anchuras de ranura 8, 10, 12, 16, 18, 20 mm	B201
SMP03		 MPHT0603 MPHT0803 MPHT1204	90°	✔	✔	✔				• Intervalo de diámetros Ø80 – 200 mm • Para acero, acero inoxidable y fundiciones • Anchuras de ranura 8, 10, 12, 16, 18, 20 mm	B203
SMP05		 QC16L QC22L	90°	✔	✔	✔				• Intervalo de diámetros Ø25 – 44 mm • Para acero, acero inoxidable y fundiciones • Anchuras de ranura 1,1 – 4,8 mm	B205

✔ Muy apropiado ✔ Apropiado

Fresa de disco

Serie	Cuerpo de la fresa	Placa	Kr	Aplicación P	M	K	N	S	H	Características	Página
SMP09		LNGX0804* LNGX1005** LNGX1407**	90°	✔	✔	✔				• Rango de diámetro Ø80 – 250 mm • Para acero, acero inoxidable y fundiciones • Anchos de ranura 10 – 20 mm	B208
SMP09		LNGX0804* LNGX1005** LNGX1407**	90°	✔	✔	✔				• Rango de diámetro Ø80 – 315 mm • Para acero, acero inoxidable y fundiciones • Anchos de ranura 10 – 20 mm	B211

Fresa con avance rápido

Serie	Cuerpo de la fresa	Placa	Kr	P	M	K	N	S	H	Características	Página
XMR01		SDMT06T2 SDMT09T3 SDMT1204 SDMT1505	15°	✔	✔	✔				• Intervalo de diámetros Ø20 – 40 mm • Para acero, acero inoxidable y fundiciones • Placa intercambiable con cuatro hélices • Compatible con fresado en rampa • Doble sistema de sujeción para placas intercambiables	B215
XMR01		SDMT09T3 SDMT1204	15°	✔	✔	✔				• Rango de diámetro Ø20 – 40 mm • Para acero, acero inoxidable y fundiciones • Placa intercambiable con cuatro filos • Compatible con fresado en rampa • Doble sistema de sujeción para placas intercambiables	B217
XMR01		SDMT06T2 SDMT09T3 SDMT1204 SDMT1505	15°	✔	✔	✔				• Intervalo de diámetros Ø40 – 125 mm • Para acero, acero inoxidable y fundiciones • Placa intercambiable con cuatro hélices • Compatible con fresado en rampa • Doble sistema de sujeción para placas intercambiables	B219

✔ Muy apropiado ✔ Apropiado

Fresa con avance rápido

Serie	Cuerpo de la fresa	Placa	Kr	Aplicación						Características	Página
				P	M	K	N	S	H		
XMR01		WPGT0503 WPGT0604	11°-22°	✔	✔	✔				• Intervalo de diámetros Ø20 – 40 mm • Para acero, acero inoxidable y fundiciones • Placa intercambiable con tres hélices • Compatible con fresado en rampa • Doble sistema de sujeción para placas intercambiables	B222
XMR01		WPGT0503 WPGT0604	11°-22°	✔	✔	✔				• Rango de diámetro Ø20 – 40 mm • Para acero, acero inoxidable y fundiciones • Placa intercambiable con tres filos • Compatible con fresado en rampa • Doble sistema de sujeción para placas intercambiables	B224
XMR01		WPGT0604 WPGT0806 WPGT0907	11°-22°	✔	✔	✔				• Intervalo de diámetros Ø42 – 160 mm • Para acero, acero inoxidable y fundiciones • Placa intercambiable con tres hélices • Compatible con fresado en rampa • Doble sistema de sujeción para placas intercambiables	B226
XMR12		ENMX1206**	18°	✔	✔	✔				• Rango de diámetro Ø40 – 63 mm • Para acero, acero inoxidable y fundiciones • Placa intercambiable con cuatro filos • Compatible con fresado en rampa	B228
XMR12		ENMX1206**	18°	✔	✔	✔				• Rango de diámetro Ø16 – 35 mm • Para acero, acero inoxidable y fundiciones • Placa intercambiable con cuatro filos • Compatible con fresado en rampa	B230

✔ Muy apropiado ✔ Apropiado

Fresa de mandrinar

Serie	Cuerpo de la fresa	Placa	Kr	Aplicación P	M	K	N	S	H	Características	Página
XMP01		CNE12	90°	✔	✔	✔				• Intervalo de diámetros Ø80 – 400 mm • Para acero, acero inoxidable y fundiciones • También adecuado para fresado para planear y para escuadrar	B233

Fresa para ranurado en T

TMP01		MPHT0603 MPHT0803 MPHT1204	90°	✔	✔	✔				• Intervalo de diámetros Ø21 – 60 mm • Para fundiciones • Anchuras de ranura 9, 11, 14, 18, 22, 28 mm	B235

Fresa tipo frontal

HMP01		APKT1504 & SPMT1204	90°	✔	✔	✔				• Intervalo de diámetros Ø40 – 50 mm • Para acero y fundiciones • Mango Weldon	B237
HMP01		APKT1504 & SPMT1204	90°	✔	✔	✔				• Intervalo de diámetros Ø50 – 80 mm • Para acero y fundiciones • Con portaherramientas JT	B239
HMP01-EC		APKT1504 & SPMT1204	90°	✔	✔	✔				• Intervalo de diámetros Ø50 – 80 mm • Para acero y fundiciones • Con portaherramientas JT • Con cabezal intercambiable	B241

✔ Muy apropiado ✔ Apropiado

Fresa de chaflanes

Serie	Cuerpo de la fresa	Placa	Kr	Aplicación						Características	Página
				P	M	K	N	S	H		
CMZ01		SPMT1204	30°	✔	✔	✔				• Intervalo de diámetros Ø12 – 32 mm • Para acero, acero inoxidable y fundiciones • Fresa para chaflanes a 30°	B245
CMZ01		SPMT1204	30°	✔	✔	✔				• Intervalo de diámetros Ø12 – 32 mm • Para acero, acero inoxidable y fundiciones • Fresa para chaflanes a 30°	B243
CMA01		SPMT1204	45°	✔	✔	✔				• Intervalo de diámetros Ø12 – 32 mm • Para acero, acero inoxidable y fundiciones • Fresa para chaflanes a 45°	B247
CMA01		SPMT1204	45°	✔	✔	✔				• Intervalo de diámetros Ø12 – 32 mm • Para acero, acero inoxidable y fundiciones • Fresa para chaflanes a 45°	B249
CMD01		SPMT1204	60°	✔	✔	✔				• Intervalo de diámetros Ø12 – 32 mm • Para acero, acero inoxidable y fundiciones • Fresa para chaflanes a 60° • Mango Weldon	B251
CMD01		SPMT1204	60°	✔	✔	✔				• Intervalo de diámetros Ø12 – 32 mm • Para acero, acero inoxidable y fundiciones • Fresa para chaflanes a 60° • Mango Weldon	B253

✔ Muy apropiado ✔ Apropiado

Fresa de cabezal intercambiable - Serie QCH

Serie	Cuerpo de la fresa	Placa	Kr	Aplicación P	M	K	N	S	H	Características	Página
QCH-RD	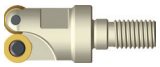	RDKW0702 RDKW10T3 RDKW1605		✔	✔	✔			✔	• Intervalo de diámetros Ø15 – 42 mm • Para acero, acero inoxidable y fundiciones • Sujeción atornillada • Construcción de moldes y matrices • Para dos grosores de placa diferentes	B255
QCH-RD	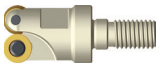	RDKW0702 RDKW1003 RDKW12T3 RDKW1604		✔	✔	✔			✔	• Intervalo de diámetros Ø15 – 42 mm • Para acero, acero inoxidable y fundiciones • Sujeción atornillada • Construcción de moldes y matrices • Para dos grosores de placa diferentes	B258
QCH-RD-M-FMR11		RD**10T3 RD**1204		✔	✔	✔		✔		• Rango de diámetro Ø20 – 40 mm • Para acero, acero inoxidable y fundiciones • Primera elección para condiciones de corte difíciles y corte interrumpido • La indexación de la placa intercambiable facilita el posicionamiento exacto en el cuerpo de la fresa • Óptima evacuación de virutas gracias a que desparece la necesidad de una fijación por uña	B261
QCH-RP-M-FMR11		RP**10T3 RP**1204		✔	✔	✔		✔		• Rango de diámetro Ø20 – 40 mm • Para acero, acero inoxidable y fundiciones • Primera elección para condiciones de corte difíciles y corte interrumpido • La indexación de la placa intercambiable facilita el posicionamiento exacto en el cuerpo de la fresa • Óptima evacuación de virutas gracias a que desparece la necesidad de una fijación por uña	B263
QCH-APKT	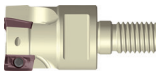	APKT0702 APKT11T3 APKT1604	90°	✔	✔	✔	✔	✔		• Rango de diámetro Ø16 – 40 mm • Para acero, acero inoxidable, fundiciones, metales no ferríticos y materiales de alta resistencia térmica • Para el fresado en escuadra, de ranuras y en rampa • Fresa de corte suave con gran geometría de corte positiva • Placas intercambiables con dos filos • Solo para roscas M según norma DIN	B266
QCH-ADKT	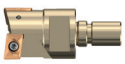	ADKT-GM	90°	✔	✔	✔				• Rango de diámetro Ø16 – 40 mm • Para acero y acero inoxidable • Para el fresado de ranuras y fresado en rampa • Doble placa para ranuras profundas • Posibilidad de rampas (ideal para la fabricación de moldes y matrices) • Puede utilizarse para corte central y como fresa de ranuras	B269

✔ Muy apropiado ✔ Apropiado

Fresa de cabezal intercambiable - Serie QCH

Serie	Cuerpo de la fresa	Placa	Kr	Aplicación						Características	Página
				P	M	K	N	S	H		
QCH-LNKT		 LNKT080404PNR-GM LNKT1206PNR-GM	90°	✔	✔	✔				• Rango de diámetro Ø25 – 40 mm • Geometría de corte afilado combinada con placas tangenciales robustas • Primera elección para grandes profundidades de arranque de viruta con avance elevado • Filos de corte especialmente desarrollados con alto control de precisión para fresado en escuadra de 90° de alta calidad	B271
QCH-VP		 VPGT2205	90°				✔			• Rango de diámetro Ø32 mm • Para metales no ferríticos • Placas intercambiables bien pulidas y con afilado de precisión para 90° exactos • Gran selección disponible de distintos radios angulares • Placas intercambiables con dos filos • Para el fresado en escuadra, de ranuras y en rampa • Solo para roscas M según norma DIN	B273
QCH-XPHT		 XPHT16 XPHT20 XPHT25 XPHT30 XPHT32		✔	✔	✔				• Intervalo de diámetros Ø16 – 32 mm • Para acero y fundiciones • Especialmente adecuado para el desbastado en la construcción de moldes y matrices	B275
QCH-ZOHX		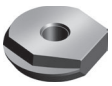 ZOHX16 ZOHX20 ZOHX25 ZOHX32		✔	✔	✔				• Intervalo de diámetros Ø16 – 32 mm • Para acero, acero inoxidable y fundiciones • Especialmente adecuado para el acabado en la construcción de moldes y matrices • Placa intercambiable con dos hélices	B277
QCH-SDMT	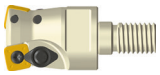	 SDMT06T2 SDMT09T3 SDMT1204	15°	✔	✔	✔				• Intervalo de diámetros Ø20 – 40 mm • Para acero, acero inoxidable y fundiciones • Placa intercambiable con cuatro hélices • Compatible con fresado en rampa • Doble sistema de sujeción para placas intercambiables	B279
QCH-WPGT	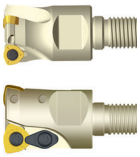	 WPGT0503 WPGT0604 WPGT0806	11°-22°	✔	✔	✔				• Intervalo de diámetros Ø16 – 42 mm • Para acero, acero inoxidable y fundiciones • Placa intercambiable con tres hélices • Compatible con fresado en rampa • Doble sistema de sujeción para placas intercambiables	B281

✔ Muy apropiado ✔ Apropiado

Fresa de cabezal intercambiable - Serie QCH

Serie	Cuerpo de la fresa	Placa	Kr	Aplicación P	M	K	N	S	H	Características	Página
QCH-EN		ENMX1206**	18	✔	✔	✔				• Rango de diámetro Ø16 – 40 mm • Para acero, acero inoxidable y fundiciones • Placa intercambiable con cuatro filos • Compatible con fresado en rampa	B283
QCH-RD-Q		RDKW0702 RDKW10T3 RDKW1605		✔	✔	✔			✔	• Rango de diámetro Ø20 – 32 mm • Para acero, acero inoxidable y fundiciones • Sujeción atornillada • Fabricación de moldes y matrices • Para dos espesores de placa diferentes• Solo para roscas Q según norma de fábrica ZCC-CT	B285
QCH-APKT-Q		APKT0702 APKT11T3 APKT1604	90°	✔	✔	✔				• Rango de diámetro Ø16 – 40 mm • Para acero, acero inoxidable, fundiciones, metales no ferríticos y materiales de alta resistencia térmica • Para el fresado en escuadra, de ranuras y en rampa • Fresa de corte suave con gran geometría de corte positiva • Placas intercambiables con dos filos • Solo para roscas Q según el estándar de trabajo ZCC-CT	B287
QCH-XPHT-Q		XPHT16 XPHT20 XPHT25 XPHT30 XPHT32		✔	✔	✔				• Rango de diámetro Ø16 – 32 mm • Para acero y fundiciones • Especialmente adecuado para el desbastado en la fabricación de moldes y matrices• Solo para roscas Q según norma de fábrica ZCC-CT	B290
QCH-ZOHX-Q		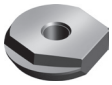 ZOHX16 ZOHX20 ZOHX25 ZOHX30 ZOHX32		✔	✔	✔				• Rango de diámetro Ø16 – 32 mm • Para acero, acero inoxidable y fundiciones • Especialmente adecuado para el acabado en la fabricación de moldes y matrices • Placa intercambiable con dos filos • Solo para roscas Q según norma de fábrica ZCC-CT	B292
QCH-SDMT-Q		SDMT09T3 SDMT1204		✔	✔	✔				• Intervalo de diámetros Ø20 – 40 mm • Para acero, acero inoxidable y fundiciones • Placa intercambiable con cuatro hélices • Compatible con fresado en rampa • Doble sistema de sujeción para placas intercambiables • Solo para roscas Q según el estándar de trabajo ZCC-CT	B294

✔ Muy apropiado ✔ Apropiado

Fresa de cabezal intercambiable - Serie QCH

Serie	Cuerpo de la fresa	Placa	Kr	Aplicación						Características	Página
				P	M	K	N	S	H		
QCH-WPGT-Q		WPGT0503 WPGT0604	11°-22°	✔	✔	✔				• Rango de diámetro Ø20 – 35 mm • Para acero, acero inoxidable y fundiciones • Placa intercambiable con tres filos • Compatible con fresado en rampa • Doble sistema de sujeción para placas intercambiables• Solo para roscas Q según norma de fábrica ZCC-CT	B296
QCH-SPGT-Q		SPGT0502		✔	✔	✔				• Intervalo de diámetros Ø16 – 20 mm • Para acero, acero inoxidable y fundiciones • Para desbarbar y biselar • Fresa de corte suave con gran geometría de filo positivo • Placas intercambiables con dos filos • Solo para roscas Q según el estándar de trabajo ZCC-CT	B298

Vista general del rompevirutas

	Acabado	Mecanizado medio	Desbastado
P	DF	DM	DR
	APF	APM / APL	–
	PF	PM	PR
	GF	GM	GR
	GL	GM	GH
	–	HGR	–
	–	–	ZR
	–	XR	–
	–	MM	–
	MO-2	MO-1	MO-3
M	EF	EM	–
	APF	APM	–
	DF	DM	–
	PF	PM	PR
	GF	GM	GR
	GL	GM	GH
	–	HGR	–
	E	E	–
	–	–	ZR
	–	XR	–
	–	NM	–
K	CF	CM	CR
	DF	DM	DR
	EDFR	DER	DER
	PF	PM	PR
	GF	GM	GR
	GL	GM	GH
	–	–	ZR
	–	XR	–
	MO-2	MO-1	MO-3
S	EF	EM	–
	NM	NM	–
N	LH	LH	LH
	ALH	ALH	ALH

Metal duro con recubrimiento CVD

Tipo	ISO	Microestructura	Descripción del tipo
YBC302	P20 - P35	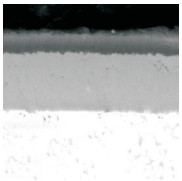	Tipo de metal duro P20–P35 con recubrimiento CVD para el mecanizado medio hasta el desbastado de acero a velocidades de corte más elevadas. Cualidades optimizadas de resistencia al desgaste y tenacidad para un amplio ámbito de aplicación.
YBC301	P20 - P35	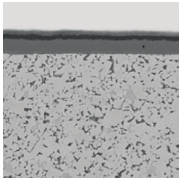	Tipo de metal duro P20–P35 con recubrimiento CVD para el mecanizado medio hasta el desbastado de acero a velocidades de corte reducidas.
YBC401	P30 - P50 M30 - M40	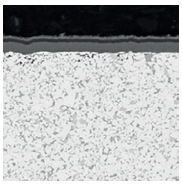	Tipo de metal duro P30–P50/M30–M40 con recubrimiento CVD para el desbastado de acero a velocidades de corte reducidas y en condiciones adversas.
YBM251	P20 - P30 M15 - M35	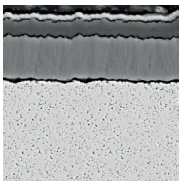	Tipo de metal duro P20–P30/M15–M35 con recubrimiento CVD para el mecanizado de medio hasta desbastado de aceros inoxidables y acero en un amplio campo de aplicación. Buena resistencia al desgaste y a la deformación a velocidades de corte normales.
YBM253	M15 - M35	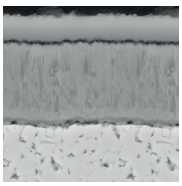	Tipo de metal duro M15–M35 con recubrimiento CVD para el mecanizado de medio hasta desbastado de aceros inoxidables en un amplio campo de aplicación. Elevada resistencia al desgaste y a la deformación a velocidades de corte más elevadas.
YBM351	P25 - P40 M20 - M40	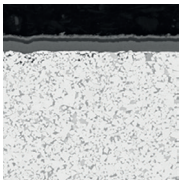	Tipo de metal duro P25–P40/M20–M40 con recubrimiento CVD para el desbastado de aceros inoxidables y acero. Buena resistencia al desgaste y estabilidad de los filos a velocidades de corte normales.
YBD152	K10 - K25	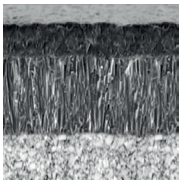	Tipo de metal duro K10–K25 con recubrimiento CVD para el mecanizado de medio hasta desbastado de materiales de fundición. Elevada resistencia al desgaste y tenacidad a la rotura a velocidades de corte más elevadas.
YBD252	K20 - K35		Tipo de metal duro K20–K35 con recubrimiento CVD para el mecanizado de medio hasta desbastado de materiales de fundición y acero. Elevada resistencia al desgaste y tenacidad a la rotura a velocidades de corte más elevadas.

Metal duro con recubrimiento CVD

Tipo	ISO	Microestructura	Descripción del tipo
YBD203	K10–K30	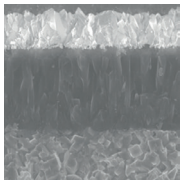	Tipo de metal duro K10–K30 con recubrimiento de CVD para el mecanizado medio hasta el desbastado de fundiciones y aceros. Muy buena resistencia a la fatiga mecánica y al desconchado. Elevada resistencia al desgaste y tenacidad a la rotura a velocidades de corte elevadas.

Metal duro con recubrimiento PVD

Tipo	ISO	Microestructura	Descripción del tipo
YBH053	P05–P15	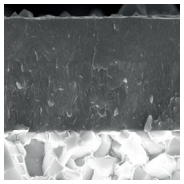	Tipo de metal duro P05–P15 con recubrimiento de PVD para el acabado hasta el mecanizado medio de aceros. La alta conductividad térmica y la resistencia a la temperatura mejoran la resistencia del sustrato al agrietamiento y la deformación. Excelente dureza en caliente y resistencia al desgaste para resultados de mecanizado precisos.
YBG101	N05 - N20	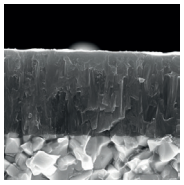	Tipo de metal duro N05–N20 con recubrimiento de PVD para acabado a mecanizado medio de materiales de aluminio. El recubrimiento, que se aplica solo superficialmente a la cara de desprendimiento, en combinación con los rompevirutas de aluminio, reduce la formación de recrecimientos del filo y permite un corte suave.
YBG102	S05 - S15	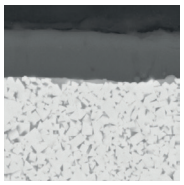	Tipo de metal duro S05–S15 con recubrimiento PVD para el acabado hasta el mecanizado medio de superaleaciones, acero inoxidable y aluminio. Muy buena resistencia al desgaste en un amplio ámbito de aplicación.
YBG202	P10 - P30 M10-M25	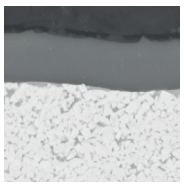	Tipo de metal duro P10–P30/M10–M25 con recubrimiento PVD para el acabado hasta el mecanizado medio de acero inoxidable y acero (fresado). Muy buena resistencia al desgaste en un amplio ámbito de aplicación.
YBG212	P25 - P35 M25-M40	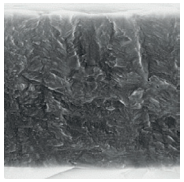	Tipo de metal duro P25–P35/M25–M40 con recubrimiento PVD para el mecanizado de acero y acero inoxidable. Especialmente apropiado como placa central en el taladrado.
YBS203	S15 – S25	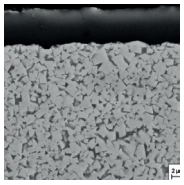	Variedad de torneado y fresado para el mecanizado de materiales resistentes al calor. Un substrato especial de metal duro y la última tecnología de recubrimiento PVD permiten un muy buen comportamiento al desgaste, alta resistencia a la fractura y alta estabilidad térmica.

Metal duro con recubrimiento PVD

Tipo	ISO	Microestructura	Descripción del tipo
YBG205	P10 - P30 M20 - M40 S15-S25	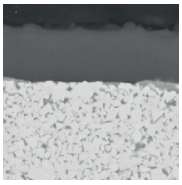	Tipo de metal duro P10–P30/M20–M40/S15–S25 con recubrimiento PVD multicapa para el acabado y hasta el mecanizado medio de acero inoxidable, superaleaciones y acero (fresado). Muy buena resistencia al desgaste y a la temperatura en un amplio ámbito de aplicaciones.
YBG205H	P10–P30 M20–M40 S15–S25	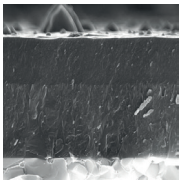	Tipo de metal duro con recubrimiento PVD y capa compuesta de TiAlN para el acabado hasta el mecanizado medio de acero, acero inoxidable y materiales resistentes al calor. El recubrimiento ofrece una gran dureza, resistencia a los choques térmicos y resistencia a las grietas en una amplia gama de aplicaciones.
YB9320	P10 - P30 M10-M25	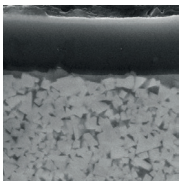	Tipo de metal duro P10–P30/M10–M25 con recubrimiento PVD multicapa para el acabado y hasta el mecanizado medio de acero inoxidable, superaleaciones y acero (ranurado/fresado). Muy buena resistencia al desgaste gracias a una adhesión de capa y una resistencia a la temperatura mejoradas en un amplio ámbito de aplicaciones.
YBG302	P15 - P30 M25 - M40	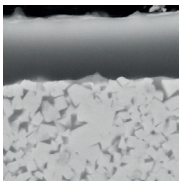	Tipo de metal duro P15–P30/M25–M40 con recubrimiento PVD para el mecanizado de medio hasta desbastado de acero inoxidable y acero (fresado). Muy buena resistencia al desgaste y tenacidad.
YBS303	S25 - S35	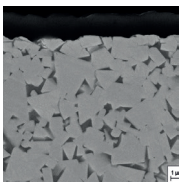	Tipo de fresado para el mecanizado de aleaciones de titanio. Un substrato de metal duro resistente y la última tecnología de recubrimiento PVD con mayor resistencia al impacto y una alta estabilidad térmica.

Cermet

Tipo	ISO	Microestructura	Descripción del tipo
YNG151	P05 - P15	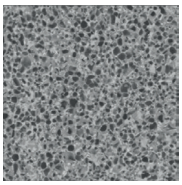	Tipo de Cermet P05–P15 sin recubrimiento para el mecanizado ligero de acero y acero inoxidable. Buena resistencia a la deformación plástica. Permite obtener muy buenas calidades de superficie.
YNG151C	P05 - P15	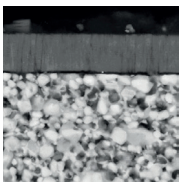	Tipo de Cermet P05–P15 con recubrimiento PVD para el mecanizado ligero de acero y acero inoxidable. Buena resistencia al desgaste y resistencia a la deformación plástica. Permite obtener muy buenas calidades de superficie.

Metal duro sin recubrimiento

Tipo	ISO	Microestructura	Descripción del tipo
YD101	N05 - N25 K05 - K20	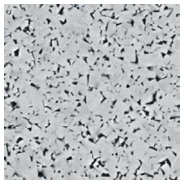	Substrato de metal duro K05–K20/N05–N20 sin recubrimiento para el mecanizado de ligero a medio de aluminio y otros materiales.
YD201	K10 - K30 N10 - N30	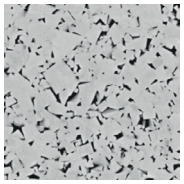	Substrato de metal duro K10–K30/N10–N30 sin recubrimiento para el mecanizado medio de aluminio y otros materiales.

Ámbito de aplicación de los tipos – fresa de placas intercambiables

	ISO	HC[1] (CVD)	HC[1] (PVD)	HT	HC[2]	Ceramic	HW
P	P01		YBG102		YNG151C		
	P10		YBG202	YNG151			
	P20	YBC301, YBC302, YBM253	YBG205(H), YB9320				
	P30	YBC401, YBM351	YBG302				YC30S
	P40						
M	M01						
	M10	YBM251	YBG102	YNG151	YNG151C		
	M20	YBM253	YBG202, YBG205(H), YB9320				
	M30	YBM351, YBC401	YBG302				YC30S
	M40						
K	K01		YBG102				
	K10	YBD152	YBG152			CN1000	
	K20	YBD252, YBD203	YBG202				YD201
	K30						
	K40						
N	N01						YD051
	N10		YBG101				YD101
	N20		YBG202				YD201
	N30						
S	S01		YBG102				
	S10		YBG202, YBG205, YBS203			CSX1000	
	S20		YBS303				
	S30						
H	H01		YBG102				
	H10					CA1000, CM1000	
	H20						
	H30						

P	Acero
M	Acero inoxidable
K	Fundiciones
N	Metales no ferríticos
S	Materiales de alta resistencia térmica
H	Materiales endurecidos

HC[1] Metal duro con recubrimiento
HT Cermet sin recubrimiento
HC[2] Cermet con recubrimiento
HW Metal duro sin recubrimiento

Fresa de placas intercambiables

Código de sistema – cuerpo de la fresa

FM	A	12	050	–	A22	O	–	N	06	–	04	(L)	(C)
1	2	3	4		5	6		7	8		9	10	11

Tipo de fresa	
Code	Descripción
BM	Fresa conformadora
CM	Fresa de chaflanes
EM	Fresa de escuadrar
FM	Fresa para planear
HM	Fresa tipo frontal
SM	Fresa de disco
TM	Fresa para ranurado en T
XM	Especial

1

Ángulo de ajuste

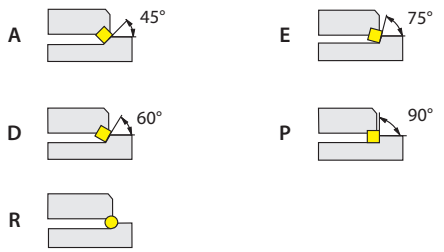

2

Número de serie

3

Diámetro nominal [mm]	
Code	Descripción
025	25
050	50
160	160
315	315
...	

4

Modelo y tamaño de alojamientos de herramienta

Code	Modelo	Code	Modelo
A	Diámetro nominal Ø50 – 80 mm 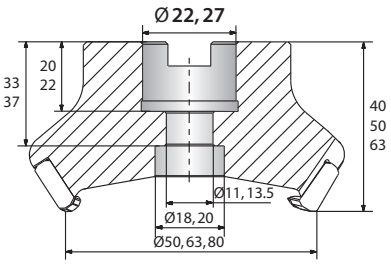	B	Diámetro nominal Ø100 – 160 mm 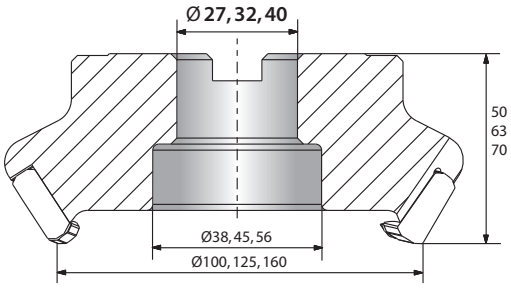
C	Diámetro nominal Ø200 – 250 mm 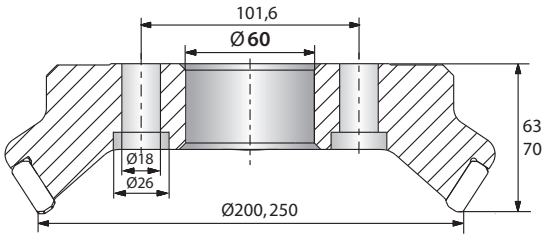	D	Diámetro nominal Ø315 mm 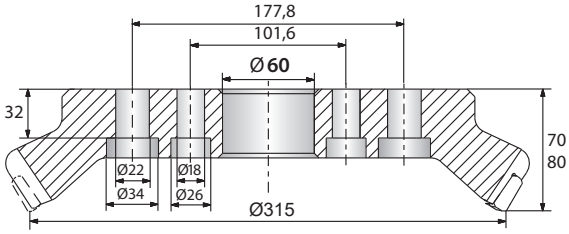
G	Mango cilíndrico	XP	Mango Weldon
K	Taladrado con arrastre transversal		

5

Por lo que respecta a la fijación, respete las indicaciones del fabricante del alojamiento de herramienta.

Fresa de placas intercambiables

Forma de placa	
A	C
H	L
M	O
P	R
S	T
W	X Especial
Z Especial	

6

Ángulo de incidencia	
B 5°	C 7°
D 15°	E 20°
F 25°	N 0°
P 11°	

7

Longitud de hélice l [mm]	
Forma de placa	
A	C, M
H, O, P	L
R	S
T	W

8

Número de dientes

9

Dirección de corte	
Code	Descripción
L	A izquierdas

10

Con refrigeración interior

11

Las herramientas con acoplamiento B y paso de refrigerante interno necesitan las siguientes piezas de recambio:

tornillo de sujeción de refrigerante

disco de refrigerante

Piezas de recambio (acoplamiento B con paso de refrigerante interno)

		B27	B32	B40	B40
	Ø	**80**	**100**	**125**	**160**
	tornillo de sujeción de refrigerante	LDB27C	LDB32C	LDB40C	LDB40C
	disco de refrigerante	B27-002-CP	B32-002-CP	B40-002-CP	B40-003-CP

Al comprar una herramienta con paso de refrigerante interno y acoplamiento B estarán incluidas las siguientes piezas de recambio en el volumen de entrega.

Fresa de placas intercambiables

Código ISO – placas intercambiables

S	P	K	N	12	04	ED	T21K	R	–	DM
1	2	3	4	5	6	7	8	9		10

Forma de placa

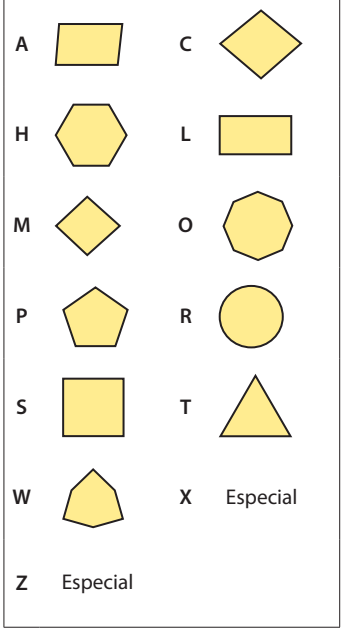

1

Ángulo de incidencia

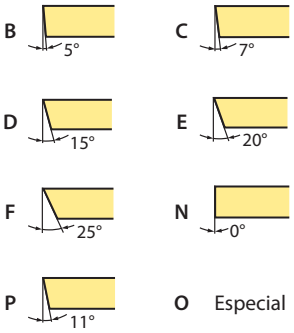

2

Clase de tolerancia

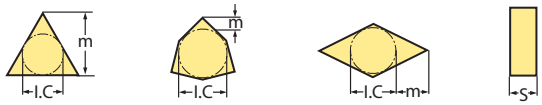

Code	I.C [mm]	m [mm]	S [mm]
A	±0,025	±0,005	±0,025
C	±0,025	±0,013	±0,025
E	±0,025	±0,025	±0,025
F	±0,013	±0,005	±0,025
G	±0,025	±0,025	±0,130
H	±0,013	±0,013	±0,025
J	±0,05–0,13	±0,005	±0,025
K	±0,05–0,13	±0,013	±0,025
L	±0,05–0,13	±0,025	±0,025
M	±0,05–0,13	±0,08–0,18	±0,130
N	±0,05–0,13	±0,08–0,18	±0,025
U	±0,08–0,25	±0,13–0,38	±0,130

3

Características de fijación (sistema métrico)

Forma de placa

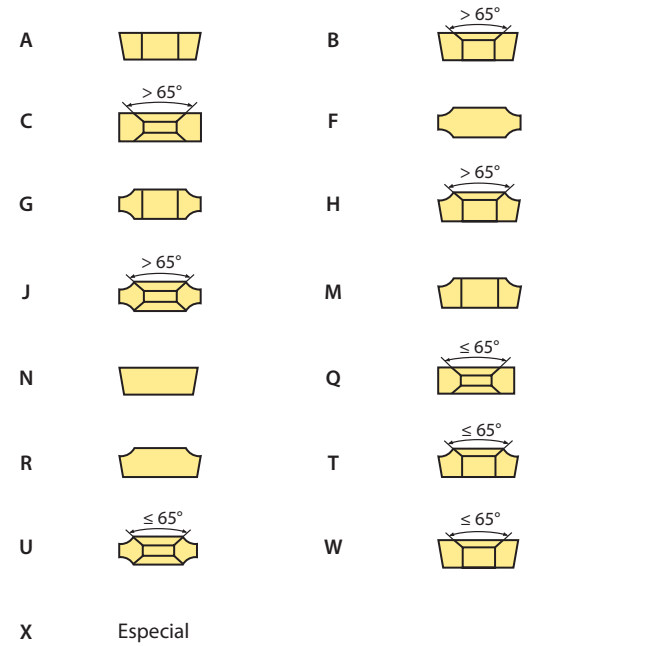

4

Longitud de hélice l [mm]

Forma de placa

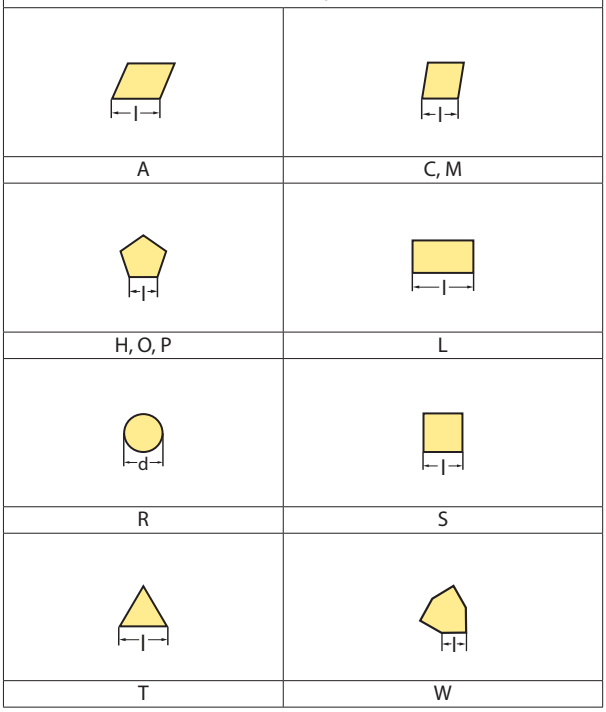

5

Fresa de placas intercambiables

Espesor de placa S [mm]

Code	S	Code	S
00	0,79	**05**	5,56
T0	0,99	**T5**	5,95
01	1,59	**06**	6,35
T1	1,98	**T6**	6,75
02	2,38	**07**	7,94
T2	2,58	**09**	9,52
03	3,18	**T9**	9,72
T3	3,97	**11**	11,11
04	4,76	**12**	12,70
T4	4,96		

6

Ángulo

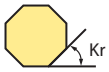

Code	Kr	Code	αn
A	45°	**A**	3°
D	60°	**B**	5°
E	75°	**C**	7°
F	85°	**D**	15°
P	90°	**E**	20°
Z	Especial	**F**	25°
		G	30°
		N	0°
		P	11°
		Z	Especial

7

Bisel

Code	Modelo	Code	Ángulo	Code	Anchura [mm]	Code	Posición
F		**0**	5°	**0**	0,10	**K**	
E		**1**	10°	**1**	0,15		
T		**2**	15°	**2**	0,20	**P**	
S		**3**	20°	**3**	0,25		
		4	25°	**4**	0,30	**W**	
		5	30°	**5**	0,35		
				6	0,40	**–**	
				7	0,45		

8

Dirección de corte

Code	Descripción
R	A derechas
L	A izquierdas
N	A derechas y a izquierdas

9

Vista general de rompevirutas
(a partir de la página B26)

10

Fresa de placas intercambiables

Código de sistema – fresa de disco

SM	P	03	–	160	×	16	–	K	40	–	M	P	12	–	12	L
1	2	3		4		5		6	7		8	9	10		11	12

Modelo

Code	Descripción
SM	Fresa de disco

1

Ángulo de ajuste

P 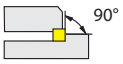

2

Número de serie

3

Diámetro nominal [mm]

4

Anchura de corte [mm]

5

Tipo de alojamiento

Code	Descripción	Code	Descripción
A	Tipo A	B	Tipo B
C	Tipo C	D	Tipo D
K	Con resorte de ajuste		

6

Diámetro del agujero de alojamiento [mm]

7

Forma de placa

M

S

L

8

Ángulo de incidencia

N

P

9

Tamaño de placa [mm]

10

Número de dientes

11

Dirección de corte

Code	Descripción
R	A derechas
L	A izquierdas

12

Fresa de placas intercambiables

QCH	–	35	–	SDMT	09	–	Q	18	–	03
1		2		3	4		5	6		7

Serie

Code	Descripción
QCH	Sistema de cabezal intercambiable

1

Diámetro nominal [mm]

Code	Descripción
16	16
20	20
25	25
35	35
...	

2

Forma de placa

3

Longitud de hélice l [mm]

A

R

S

4

Tipo de rosca

Code	Descripción
M	Métrico
Q	Rosca Q

5

Tamaño de rosca [mm]

Code	Descripción
8	8
10	10
12	12
14	14
...	

6

Número de cortes

7

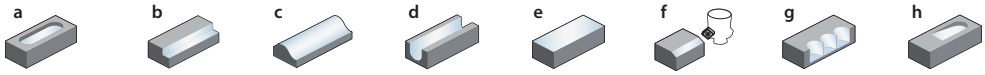

a Fresado de ranuras
b Fresado en esquina
c Fresado para conformado
d Fresado para ranurado
e Fresado para planear
f Fresado de chaflanes
g Fresado en rampa
h Fresado circular/rampas

G	25	–	QCH	–	Q	12	–	250	C	–	(ZJ)	(115)
1	2		3		4	5		6	7		8	9

Forma sujeción	
Code	Descripción
G	Cilíndrico
XP	Weldon
1	

Diámetro de sujeción [mm]	
Code	Descripción
12	12
16	16
20	20
25	25
32	32
2	

Tipo de rosca	
Code	Descripción
QCH	Sistema de cabezal intercambiable
3	

Tipo de rosca	
Code	Descripción
M	Métrico
Q	Rosca Q
4	

Tamaño de rosca [mm]	
Code	Descripción
8	8
10	10
12	12
14	14
...	
5	

Longitud total [mm]	
Code	Descripción
85	85
150	150
200	200
...	
6	

Material	
Code	Descripción
C	Metal duro
S	Acero
7	

Mango	
Code	Descripción
ZJ	Cónico
–	Cilíndrico escalonado
8	

Longitud del cono [mm]	
Code	Descripción
90	90
115	115
...	
9	

Fresa para planear

FMA01 Kr: 45°

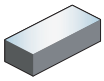

Paso estrecho

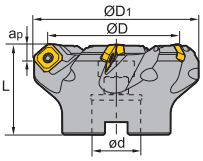

A

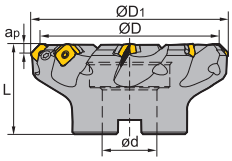

B

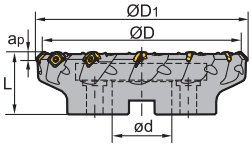

C

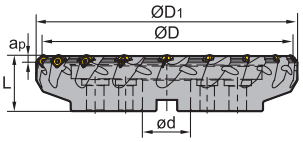

D

Artículo	✻	Almacén R	Almacén L	Dimensiones [mm] ØD	ØD₁	ød	L	$a_{p\,max}$	Dientes	Alojamiento	kg	Placa
FMA01-040-A22-SE12-04C	✻	○		40	51	22	40	6	4	A	0,34	
FMA01-050-A22-SE12-04		●	○	50	61	22	40	6	4	A	0,3	
FMA01-050-A22-SE12-04C	✻	●	○	50	61	22	40	6	4	A	0,3	
FMA01-050-A22-SE12-05C	✻	○	○	50	61	22	40	6	5	A	0,450,42	
FMA01-063-A22-SE12-05		●		63	74	22	40	6	5	A	0,5	
FMA01-063-A22-SE12-05C	✻	●	○	63	74	22	40	6	5	A	1,2	
FMA01-063-A22-SE12-06C	✻	●	○	63	74	22	40	6	6	A	0,53	
FMA01-080-A27-SE12-06		●	●	80	91	27	50	6	6	A	1,2	
FMA01-080-A27-SE12-06C	✻	●	○	80	91	27	50	6	6	A	1,2	
FMA01-080-A27-SE12-08C	✻	○		80	91	27	50	6	8	A	1,37	
FMA01-100-B32-SE12-07		●	○	100	107	32	50	6	7	B	1,2	
FMA01-100-B32-SE12-07C	✻	○	○	100	107	32	50	6	7	B	1,2	
FMA01-100-B32-SE12-08C	✻	○	○	100	107	32	50	6	8	B	1,99	SEET12T3
FMA01-100-B32-SE12-09		○		100	107	32	50	6	9	B	1,85	
FMA01-100-B32-SE12-09C	✻	○		100	107	32	50	6	9	B	2,02	
FMA01-125-B40-SE12-08		●	●	125	136	40	63	6	8	B	2,6	
FMA01-125-B40-SE12-08C	✻	○		125	136	40	63	6	8	B	2,6	
FMA01-125-B40-SE12-12		○		125	136	40	63	6	12	B	3,71	
FMA01-125-B40-SE12-12C	✻	○	○	125	136	40	63	6	12	B	3,33	
FMA01-160-B40-SE12-10		●	●	160	170	40	63	6	10	B	4,3	
FMA01-160-B40-SE12-10C	✻	○		160	170	40	63	6	10	B	4,3	
FMA01-200-C60-SE12-12		●	○	200	210	60	63	6	12	C	7,6	
FMA01-250-C60-SE12-14		●	○	250	260	60	63	6	14	C	13,5	
FMA01-315-D60-SE12-14		○		315	335	60	70	6	14	D	20,71	
FMA01-315-D60-SE12-18		●		315	325	60	70	6	18	D	20,8	
FMA01-100-B32-SE18-04		○	○	100	120	32	63	10	4	B	1,2	
FMA01-125-B40-SE18-05		○	○	125	145	40	63	10	5	B	2,6	SEET18T6
FMA01-125-B40-SE18-07		○		125	145	40	63	10	7	B	3,22	
FMA01-160-C40-SE18-06		○	○	160	180	40	63	10	6	C	4,3	

● Desde el almacén ○ Bajo pedido

✻ Con refrigeración interior

Código de sistema B32 | Selección de tipos B31 | Información técnica B617 | Parametros B312

Fresa de placas intercambiables

Fresa para planear

Artículo	✻	Almacén R	Almacén L	Dimensiones [mm] ØD	ØD1	ød	L	ap max	Dientes	Alojamiento	kg	Placa
FMA01-160-C40-SE18-09		○		160	180	40	63	10	9	C	4,8	SEET18T6
FMA01-200-C60-SE18-08		●	○	200	220	60	63	10	8	C	7,6	
FMA01-250-C60-SE18-10		●		250	270	60	63	10	10	C	13,5	
FMA01-315-D60-SE18-12		○	○	315	335	60	80	10	12	D	20,8	

● Desde el almacén ○ Bajo pedido

✻ Con refrigeración interior

Piezas de recambio

	Placa	SEET12T3	SEET12T3	SEET18T6
	ØD	50-100	125 - 315	100- 315
	Tornillo (placa)	I60M3,5×10 (2,7 Nm)	I60M3,5×12 (2,7 Nm)	I60M5×17 (6,7 Nm)
	Tornillo (base)		SM5×7XA	SM8×9XA
	Base		S13BS	S18BS
	Llave (base)		WH35L	WH50L
	Llave (placa)	WT15IS	WT15IS	
	Llave (placa)			WT20IT

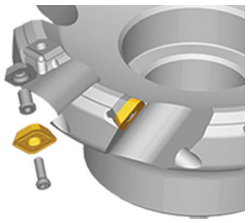

Placa de fresado

● Buenas condiciones de mecanizado
✻ Condiciones normales de mecanizado
✻ Condiciones desfavorables

SEET	L	I.C	S	d
12 T3	17,82	13,4	3,97	4,1
18 T6	24,78	18	6,1	5,5

Placa de fresado SE**

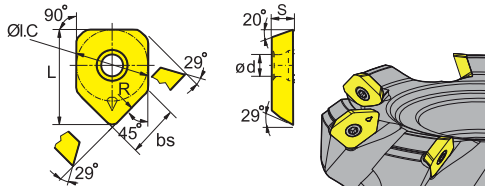

	HC¹ (CVD)									HC¹ (PVD)										HT	HC²	HW		
	YBC302	YBC301	YBC401	YBM253	YBM251	YBM351	YBD152	YBD252	YBD203	YBH053	YBG101	YBG102	YBG202	YBG212	YBS203	YBG205	YBG205H	YB9320	YBG302	YBS303	YBG252	YNG151	YNG151C	YD101	YD201
P	✻	✻	✻	✻	✻	✻		✻	✻				✻	✻		✻	✻	✻	✻		●	●	●		
M		✻	✻	✻	✻	✻							✻	✻	✻	✻	✻	✻	✻	✻	●	●	●		
K							✻	✻	✻												●				
N											✻													✻	✻
S				✻		✻						●	✻		✻	✻		✻		✻					
H										○							✻								

	ISO	R	bs	YBC302	YBC301	YBC401	YBM253	YBM251	YBM351	YBD152	YBD252	YBD203	YBH053	YBG101	YBG102	YBG202	YBG212	YBS203	YBG205	YBG205H	YB9320	YBG302	YBS303	YBG252	YNG151	YNG151C	YD101	YD201
	SEET12T3-W	500	9,46							○									●						○	○		
	SEET12T3S11-W	500	9,46																		○							
	SEET12T3S20-W	500	9,46																	○								
	SEET18T6-W	500	11																○									

● Desde el almacén ○ Bajo pedido

HC¹ Metal duro con recubrimiento
HT Cermet sin recubrimiento
HC² Cermet con recubrimiento
HW Metal duro sin recubrimiento

Código de sistema B32 | Selección de tipos B31 | Información técnica B617 | Parametros B312

Fresa de placas intercambiables

Placa de fresado

- Buenas condiciones de mecanizado
- Condiciones normales de mecanizado
- Condiciones desfavorables

SEET	L	I.C	S	d
12 T3	13,4	13,4	3,97	4,1
18 T6	18	18	6,1	5,5

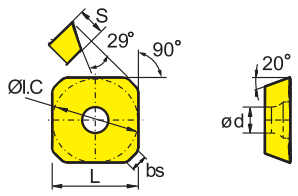

Placa de fresado SE**		HC[1] (CVD)									HC[1] (PVD)												HT		HC[2]		HW	
	P	⊛	⊛	⊛	⊛	⊛	⊛		⊛	⊛				⊛	⊛		⊛	⊛	⊛	⊛		●	●		●			
	M		⊛	⊛	⊛	⊛	⊛							⊛	⊛	⊛	⊛	⊛	⊛	⊛	⊛	●	●		●			
	K							⊛	⊛	⊛												●						
	N											⊛															⊛	⊛
	S				⊛		⊛						●	⊛		⊛	⊛		⊛		⊛							
	H										●							⊛										
ISO	bs	YBC302	YBC301	YBC401	YBM253	YBM251	YBM351	YBD152	YBD252	YBD203	YBH053	YBG101	YBG102	YBG202	YBG212	YBS203	YBG205	YBG205H	YB9320	YBG302	YBS303	YBG252	YNG151		YNG151C		YD101	YD201
SEET12T3-CF	2,55							○					○															
SEET12T3-CM	2,55							●					○															
SEET12T3-CR	2,55							●	●				○															
SEET12T3-DF	2,55	●	●				●											●		○			○		○			
SEET18T6-DH	2,29	○			○												○											
SEET12T3-DM	2,55	●	○	●	●		●							○				●	●	●								
SEET18T6-DM	2,29	●			●																							
SEET12T3-DR	2,55	○		●			●		○											○								
SEET12T3-EF	2,55													○		○				●	○							
SEET12T3-EM	2,55						●							○		○	●			●	○							
SEET18T6-EM	2,29				●														●									
SEET12T3-LH	2,55											○															●	●

● Desde el almacén ○ Bajo pedido

HC[1] Metal duro con recubrimiento
HT Cermet sin recubrimiento
HC[2] Cermet con recubrimiento
HW Metal duro sin recubrimiento

Código de sistema B32 | Selección de tipos B31 | Información técnica B617 | Parametros B312

Fresa para planear

FMA02 Kr: 45°

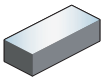

Paso normal y ancho

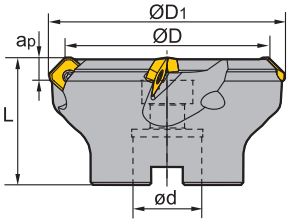

A

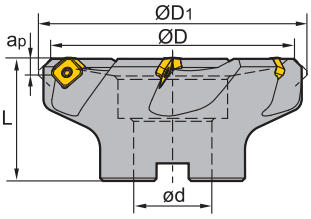

B

Artículo	✻	Almacén	Dimensiones [mm] ØD	ØD1	ød	L	ap max	Dientes	Alojamiento	kg	Placa
FMA02-050-A22-SE12-03		●	50	61	22	40	6	3	A	0,4	SEET12T3
FMA02-063-A22-SE12-04		●	63	74	22	40	6	4	A	0,6	
FMA02-080-A27-SE12-04		●	80	91	27	50	6	4	A	1,3	
FMA02-100-B32-SE12-05		●	100	107	32	50	6	5	B	1,3	
FMA02-125-B40-SE12-06		○	125	131	40	63	6	6	B	2,6	

● Desde el almacén ○ Bajo pedido

✻ Con refrigeración interior

Piezas de recambio

	Placa	SEET12T3
	ØD	50-125
	Tornillo (placa)	I60M3,5×10 (2,7 Nm)
	Llave (placa)	WT15IS

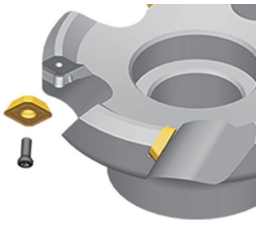

Código de sistema B32 | Selección de tipos B31 | Información técnica B617 | Parametros B312

Placa de fresado

- Buenas condiciones de mecanizado
- Condiciones normales de mecanizado
- Condiciones desfavorables

SEET	L	I.C	S	d
12 T3	17,82	13,4	3,97	4,1

Placa de fresado SE**		HC¹ (CVD)								HC¹ (PVD)											HT	HC²	HW	
	P																							
	M																							
	K																							
	N																							
	S																							
	H																							
ISO		YBC302	YBC301	YBC401	YBM253	YBM251	YBM351	YBD152	YBD252	YBD203	YBH053	YBG101	YBG102	YBG202	YBG212	YBS203	YBG205	YBG205H	YB9320	YBG302	YBS303	YBG252	YNG151	YNG151C	YD101	YD201
SEET12T3-W								○									●						○	○		
SEET12T3S11-W																			○							
SEET12T3S20-W																		○								

ISO	R	bs
SEET12T3-W	500	9,46
SEET12T3S11-W	500	9,46
SEET12T3S20-W	500	9,46

● Desde el almacén ○ Bajo pedido

HC¹ Metal duro con recubrimiento
HT Cermet sin recubrimiento
HC² Cermet con recubrimiento
HW Metal duro sin recubrimiento

Placa de fresado

- Buenas condiciones de mecanizado
- Condiciones normales de mecanizado
- Condiciones desfavorables

SEET	L	I.C	S	d
12 T3	13,4	13,4	3,97	4,1

Placa de fresado SE**		HC¹ (CVD)								HC¹ (PVD)											HT	HC²	HW	
	P																							
	M																							
	K																							
	N																							
	S																							
	H																							
ISO		YBC302	YBC301	YBC401	YBM253	YBM251	YBM351	YBD152	YBD252	YBD203	YBH053	YBG101	YBG102	YBG202	YBG212	YBS203	YBG205	YBG205H	YB9320	YBG302	YBS303	YBG252	YNG151	YNG151C	YD101	YD201
SEET12T3-CF								○					○													
SEET12T3-CM								●					○													
SEET12T3-CR								●	●				○													

ISO	bs
SEET12T3-CF	2,55
SEET12T3-CM	2,55
SEET12T3-CR	2,55

● Desde el almacén ○ Bajo pedido

HC¹ Metal duro con recubrimiento
HT Cermet sin recubrimiento
HC² Cermet con recubrimiento
HW Metal duro sin recubrimiento

Código de sistema B32 | Selección de tipos B31 | Información técnica B617 | Parametros B312

Fresa de placas intercambiables

Fresa para planear

Placa de fresado

- Buenas condiciones de mecanizado
- Condiciones normales de mecanizado
- Condiciones desfavorables

SEET	L	I.C	S	d
12 T3	13,4	13,4	3,97	4,1

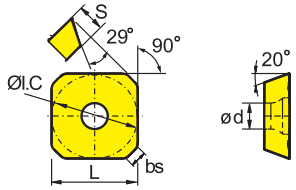

Placa de fresado SE**		HC¹ (CVD)									HC¹ (PVD)											HT		HC²		HW	
	P	◉	◉	◉	◉	◉	◉		◉	◉				◉	◉		◉	◉	◉	◉		◉		◉				
	M		◉	◉	◉	◉	◉							◉	◉	◉	◉	◉	◉	◉	◉	◉		◉				
	K							◉	◉	◉												◉						
	N										◉															◉	◉	
	S				◉		◉						◉	◉		◉	◉		◉		◉							
	H										●							◉										
ISO	bs	YBC302	YBC301	YBC401	YBM253	YBM251	YBM351	YBD152	YBD252	YBD203	YBH053	YBG101	YBG102	YBG202	YBG212	YBS203	YBG205	YBG205H	YB9320	YBG302	YBS303	YBG252	YNG151		YNG151C		YD101	YD201
	SEET12T3-DF 2,55	●	●				●											●		○			○		○			
	SEET12T3-DM 2,55	●	○	●	●		●							○				●	●	●								
	SEET12T3-DR 2,55	○		●			●		○											○								
	SEET12T3-EF 2,55													○		○				●	○							
	SEET12T3-EM 2,55						●							○		○	●			●	○							
	SEET12T3-LH 2,55											○															●	●

● Desde el almacén ○ Bajo pedido

HC¹ Metal duro con recubrimiento
HT Cermet sin recubrimiento
HC² Cermet con recubrimiento
HW Metal duro sin recubrimiento

Código de sistema B32 | Selección de tipos B31 | Información técnica B617 | Parametros B312

Fresa para planear

FMA03 Kr: 45°

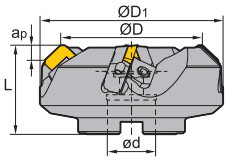

A

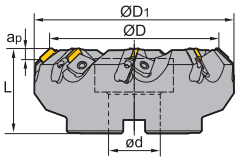

B

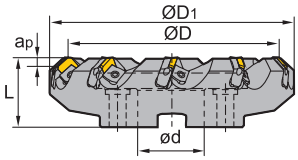

C

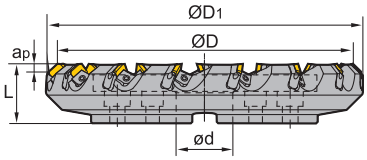

D

Artículo	✻	Almacén R	Almacén L	Dimensiones [mm] ØD	ØD₁	ød	L	$a_{p\,max}$	Dientes	Alojamiento	kg	Placa
FMA03-080-A27-SE12-04		○	○	80	103	27	50	5,5	4	A	1,8	SEEN1203 SEKN1203 SEKR1203
FMA03-100-B32-SE12-05		○	○	100	122	32	50	5,5	5	B	2,4	
FMA03-125-B40-SE12-06		○	○	125	147	40	63	5,5	6	B	4,4	
FMA03-160-B40-SE12-08		○		160	181	40	63	5,5	8	B	6,4	
FMA03-200-C60-SE12-10		○	○	200	221	60	63	5,5	10	C	8,5	
FMA03-250-C60-SE12-12		○	○	250	270	60	63	5,5	12	C	14,1	
FMA03-315-D60-SE12-15		○	○	315	353	60	63	5,5	15	D	22,2	
FMA03-080-A27-SE15-04		○		80	103	27	50	7,5	4	A	1,7	SEKN1504 SEKR1504
FMA03-100-B32-SE15-05		○		100	122	32	50	7,5	5	B	2,3	
FMA03-125-B40-SE15-06		○		125	147	40	63	7,5	6	B	4,2	
FMA03-160-B40-SE15-08		○		160	181	40	63	7,5	8	B	6,1	
FMA03-200-C60-SE15-10		○	○	200	221	60	63	7,5	10	C	8,3	
FMA03-250-C60-SE15-12		○	○	250	270	60	63	7,5	12	C	13,6	
FMA03-315-D60-SE15-15		○	○	315	353	60	63	7,5	15	D	21,8	

● Desde el almacén ○ Bajo pedido

✻ Con refrigeración interior

Código de sistema B32 | Selección de tipos B31 | Información técnica B617 | Parametros B312

Fresa de placas intercambiables

Fresa para planear

Piezas de recambio

	Placa	SEEN1203 SEKN1203 SEKR1203	SEKN1504 SEKR1504
	ØD	80- 315	80- 315
	Tornillo de ajuste	LOM5×15.1	LOM5×15.1
	Módulo (izquierdo)	LSE12L	LSE15L
	Módulo (derecho)	LSE12R	LSE15R
	Tornillo (cuña)	DM8×21X (10,2 Nm)	DM8×21X (10,2 Nm)
	Cuña (izquierda)	W01L	W01L
	Cuña (derecha)	W01R	W01R
	Llave (tornillo de ajuste)	WT20T	WT20T
	Llave (cuña)	WH40T	WH40T

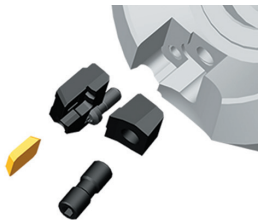

Placa de fresado

- Buenas condiciones de mecanizado
- Condiciones normales de mecanizado
- Condiciones desfavorables

SEKN	L	I.C	S
12 03	12,7	12,7	3,18
15 04	15,875	15,875	4,76

Placa de fresado SE**

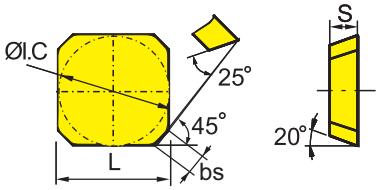

	HC¹ (CVD)									HC¹ (PVD)											HT	HC²	HW		
P	◐	◐	❁	◐	◐	❁		◐	◐				◐	❁		◐	◐	◐	❁		●	●			
M		◐	❁	◐	◐	❁							◐	❁	◐	◐	◐	◐	❁	❁	●	●			
K							❁	❁	❁											●					
N										◐													❁	❁	
S				❁		❁						●	◐		◐	◐		❁		❁					
H										○							◐								

ISO		bs	YBC302	YBC301	YBC401	YBM253	YBM251	YBM351	YBD152	YBD252	YBD203	YBH053	YBG101	YBG102	YBG202	YBG212	YBS203	YBG205	YBG205H	YB9320	YBG302	YBS303	YBG252	YNG151	YNG151C	YD101	YD201
	SEKN1203AFN	1,8		○																							
	SEKN1203AFTN	1,8		●		●		○	○	○					○			○						○	○		○
	SEKN1203AFTNX			○					○	○															○		
	SEKN1504AFTN	1,6	○	●	○		○	●												●							
	SEKN1504AFTNX		○	○	○		○																				
	SEKN1504AZ	1,6		○																							

● Desde el almacén ○ Bajo pedido

HC¹ Metal duro con recubrimiento
HT Cermet sin recubrimiento
HC² Cermet con recubrimiento
HW Metal duro sin recubrimiento

Código de sistema B32 | Selección de tipos B31 | Información técnica B617 | Parametros B312

Placa de fresado

- Buenas condiciones de mecanizado
- Condiciones normales de mecanizado
- Condiciones desfavorables

SEEN	L	I.C	S
12 03	12,7	12,7	3,18

Placa de fresado SE**		HC¹ (CVD)									HC¹ (PVD)												HT	HC²	HW	
		YBC302	YBC301	YBC401	YBM253	YBM251	YBM351	YBD152	YBD252	YBD203	YBH053	YBG101	YBG102	YBG202	YBG212	YBS203	YBG205	YBG205H	YB9320	YBG302	YBS303	YBG252	YNG151	YNG151C	YD101	YD201
ISO	bs																									
SEEN1203AFTN	1,8																						●			

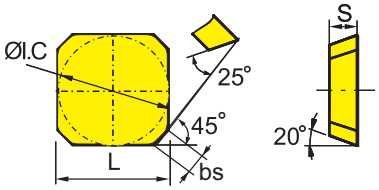

● Desde el almacén ○ Bajo pedido

HC¹ Metal duro con recubrimiento
HT Cermet sin recubrimiento
HC² Cermet con recubrimiento
HW Metal duro sin recubrimiento

Placa de fresado

- Buenas condiciones de mecanizado
- Condiciones normales de mecanizado
- Condiciones desfavorables

SEKR	L	I.C	S
12 03	12,7	12,7	3,18

Placa de fresado SE**		HC¹ (CVD)									HC¹ (PVD)												HT	HC²	HW	
		YBC302	YBC301	YBC401	YBM253	YBM251	YBM351	YBD152	YBD252	YBD203	YBH053	YBG101	YBG102	YBG202	YBG212	YBS203	YBG205	YBG205H	YB9320	YBG302	YBS303	YBG252	YNG151	YNG151C	YD101	YD201
ISO	bs																									
SEKR1203AFN	1,8		●											○												

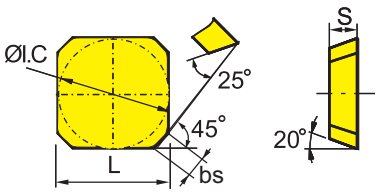

● Desde el almacén ○ Bajo pedido

HC¹ Metal duro con recubrimiento
HT Cermet sin recubrimiento
HC² Cermet con recubrimiento
HW Metal duro sin recubrimiento

Código de sistema B32 | Selección de tipos B31 | Información técnica B617 | Parametros B312

Fresa para planear

FMA04 Kr: 45°

Sujeción por tornillos

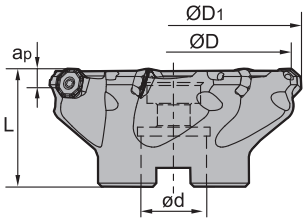

A

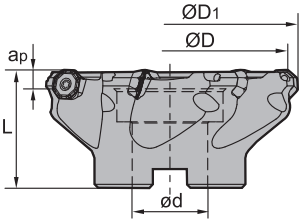

B

Artículo	✻	Almacén R	Almacén L	Dimensiones [mm] ØD	ØD1	ød	L	$a_{p\,max}$	Dientes	Alojamiento	kg	Placa
FMA04-050-A22-OF05-04		○		50	56	22	40	3,5	4	A	0,3	OFKT05T3
FMA04-050-A22-OF05-05		○		50	56	22	40	3,5	5	A	0,4	
FMA04-050-A22-OF05-05C	✻	○		50	56	22	40	3,5	5	A	0,4	
FMA04-063-A22-OF05-05		○		63	69	22	40	3,5	5	A	0,5	
FMA04-063-A22-OF05-05C	✻	○		63	69	22	40	3,5	5	A	0,5	
FMA04-080-A27-OF05-06		○	○	80	86	27	50	3,5	6	A	0,8	
FMA04-080-A27-OF05-06C	✻	○		80	86	27	50	3,5	6	A	0,8	
FMA04-100-B32-OF05-07		○	○	100	106	32	50	3,5	7	B	1,2	
FMA04-100-B32-OF05-07C	✻	○		100	106	32	50	3,5	7	B	1,2	
FMA04-125-B40-OF05-08		○		125	130	40	63	3,5	8	B	2,7	
FMA04-125-B40-OF05-08C	✻	○		125	130	40	63	3,5	8	B	2,7	
FMA04-160-B40-OF05-10		○		160	165	40	63	3,5	10	B	5,1	

● Desde el almacén ○ Bajo pedido

✻ Con refrigeración interior

Piezas de recambio

	Placa	OFKT05T3	OFKT05T3
	ØD	50-63	80-160
	Tornillo (placa)	I60M4×8,4 (3,4 Nm)	I60M4×10 (3,4 Nm)
	Llave (placa)	WT15IS	WT15IS

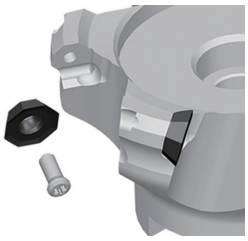

Código de sistema B32 | Selección de tipos B31 | Información técnica B617 | Parametros B312

Fresa de placas intercambiables

Placa de fresado

- Buenas condiciones de mecanizado
- Condiciones normales de mecanizado
- Condiciones desfavorables

OFKT	L	I.C	S	d
05 T3	5,26	12,7	3,97	4,4

Placa de fresado OF**		HC¹ (CVD)								HC¹ (PVD)											HT	HC²	HW	
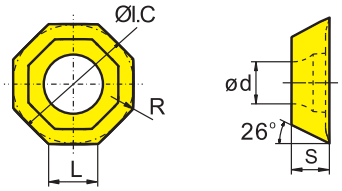	**P**	●	●	●	●	●	●		●	●			●	●		●	●	●	●		●	●			
	M		●	●	●	●	●						●	●	●	●	●	●	●	●	●	●			
	K							●	●	●											●				
	N										●													●	●
	S				●		●					●	●		●	●		●		●					
	H									○							●								
ISO	R	YBC302	YBC301	YBC401	YBM253	YBM251	YBM351	YBD152	YBD252	YBD203	YBH053	YBG101	YBG102	YBG202	YBG212	YBS203	YBG205	YBG205H	YB9320	YBG302	YBS303	YBG252	YNG151	YNG151C	YD101	YD201
OFKT05T3-DF	0,5												○	○												
OFKT05T3-DM	0,5				●			○					○				●		●	○						
OFKT05T3-LH	0,5																								●	

● Desde el almacén ○ Bajo pedido

HC¹ Metal duro con recubrimiento
HT Cermet sin recubrimiento
HC² Cermet con recubrimiento
HW Metal duro sin recubrimiento

Código de sistema B32 | Selección de tipos B31 | Información técnica B617 | Parametros B312

Fresa para planear

FMA04 Kr: 45°

Sujeción en cuña

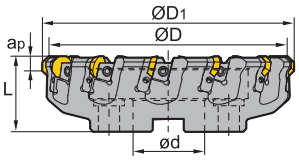

C

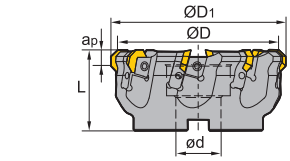

B

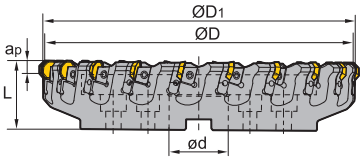

D

Artículo	✻	Almacén R	Almacén L	Dimensiones [mm] ØD	ØD1	ød	L	$a_{p\,max}$	Dientes	Alojamiento	kg	Placa
FMA04-125-B40-OF07-08		○		125	136	40	63	5	8	B	3,9	OFKR0704
FMA04-200-C60-OF07-12		○		200	211	60	63	5	12	C	7,6	
FMA04-250-C60-OF07-16		○		250	261	60	63	5	16	C	13,3	
FMA04-315-D60-OF07-20			○	315	321	60	63	5	20	D	20,3	

● Desde el almacén ○ Bajo pedido

✻ Con refrigeración interior

Piezas de recambio

	Placa	**OFKR0704**
	ØD	**125 - 315**
	Tornillo de ajuste	LOM5×15.1
	Módulo (izquierdo)	LOF07L
	Módulo (derecho)	LOF07R
	Tornillo (cuña)	DM8×21X (10,2 Nm)
	Cuña (izquierda)	W02L
	Cuña (derecha)	W02R
	Llave (tornillo de ajuste)	WT20T
	Llave (cuña)	WH40T

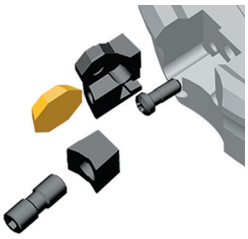

Código de sistema B32 | Selección de tipos B31 | Información técnica B617 | Parametros B312

Placa de fresado

- Buenas condiciones de mecanizado
- Condiciones normales de mecanizado
- Condiciones desfavorables

OFKR	L	I.C	S
07 04	7,45	17,94	4,76

Placa de fresado OF**

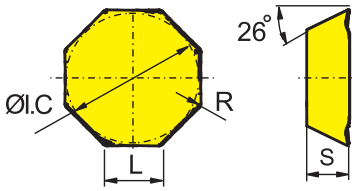

	HC[1] (CVD)									HC[1] (PVD)											HT	HC[2]	HW	
P	●	●	●	●	●	●		●	●				●	●		●	●	●	●		●	●		
M		●	●	●	●	●							●	●	●	●	●	●	●	●	●	●		
K							●	●	●											●				
N											●												●	●
S				●		●						●	●		●	●		●		●				
H										●							●							

ISO	R	YBC302	YBC301	YBC401	YBM253	YBM251	YBM351	YBD152	YBD252	YBD203	YBH053	YBG101	YBG102	YBG202	YBG212	YBS203	YBG205	YBG205H	YB9320	YBG302	YBS303	YBG252	YNG151	YNG151C	YD101	YD201
OFKR0704-DM	0,8		○	○		○	○		○					○						○						
OFKR0704W-DM	0,8																○									
OFKR0704-LH	0,8																									○
OFKR0704-PM	0,8																		○							

● Desde el almacén ○ Bajo pedido

HC[1] Metal duro con recubrimiento
HT Cermet sin recubrimiento
HC[2] Cermet con recubrimiento
HW Metal duro sin recubrimiento

Código de sistema B32 | Selección de tipos B31 | Información técnica B617 | Parametros B312

Fresa para planear

FMA04 Kr: 45°

Sujeción por tornillos

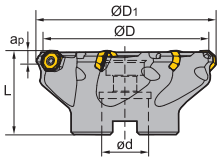

A

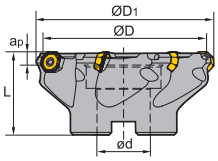

B

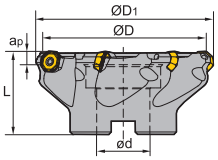

C

Artículo	✻	Almacén	Dimensiones [mm]					Dientes	kg	Placa
			ØD	$ØD_1$	ød	L	$a_{p\,max}$			
FMA04-050-A22-OD06-04C	✻	○	50	60	22	40	4	4	0,284	OD*T0605**
FMA04-063-A22-OD06-05C	✻	○	63	73	22	40	4	5	0,409	
FMA04-066-A27-OD06-05C	✻	○	66	76	27	50	4	5	0,88	
FMA04-070-A27-OD06-06C	✻	○	70	80	27	50	4	6	0,88	
FMA04-080-A27-OD06-06C	✻	○	80	90	27	50	4	6	1,017	
FMA04-100-A32-OD06-07C	✻	○	100	110	32	50	4	7	1,536	
FMA04-125-B40-OD06-08		○	125	135	40	63	4	8	2,931	
FMA04-125-B40-OD06-12		○	125	135	40	63	4	12	3,295	
FMA04-160-C40-OD06-10		○	160	170	40	63	4	10	3,838	

● Desde el almacén ○ Bajo pedido

✻ Con refrigeración interior

Piezas de recambio

	Placa	**OD*T0605****
	ØD	**50-160**
	Tornillo (placa)	I60M5×13 (6,7 Nm)
	Llave (placa)	WT20IS

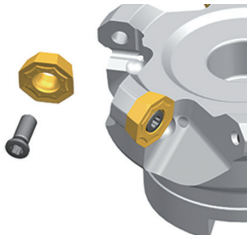

Código de sistema B32 | Selección de tipos B31 | Información técnica B617 | Parametros B312

Placa de fresado

- Buenas condiciones de mecanizado
- Condiciones normales de mecanizado
- Condiciones desfavorables

ODHT	L	I.C	S	d
06 05	6,5	15,875	5,56	5,4
06 05	6,5	15,875	5,56	5,4

Placa de fresado OD**

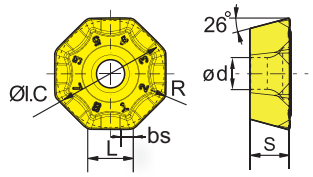

	HC[1] (CVD)									HC[1] (PVD)											HT	HC[2]	HW	
P	●	●	●	●	●	●		●	●				●	●		●	●	●	●		●	●		
M		●	●	●	●	●							●	●	●	●	●	●	●	●	●	●		
K							●	●	●											●				
N											●												●	●
S				●		●						●	●		●	●		●		●				
H										○							●							

ISO	r	bs	YBC302	YBC301	YBC401	YBM253	YBM251	YBM351	YBD152	YBD252	YBD203	YBH053	YBG101	YBG102	YBG202	YBG212	YBS203	YBG205	YBG205H	YB9320	YBG302	YBS303	YBG252	YNG151	YNG151C	YD101	YD201
ODHT060508-GH	0,8	1,6				●			●	●										●							
ODHT060508-GL	0,8	1,6				○			○											●							
ODHT060508-GM	0,8	1,6	●			●			●											●							
ODHT060508-LH	0,8	1,6																								●	○
ODMT060512-GM	1,2	1,6																		○							

● Desde el almacén ○ Bajo pedido

HC[1] Metal duro con recubrimiento
HT Cermet sin recubrimiento
HC[2] Cermet con recubrimiento
HW Metal duro sin recubrimiento

Código de sistema B32 | Selección de tipos B31 | Información técnica B617 | Parametros B312

Fresa para planear

FMA11 Kr: 45°

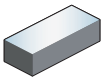

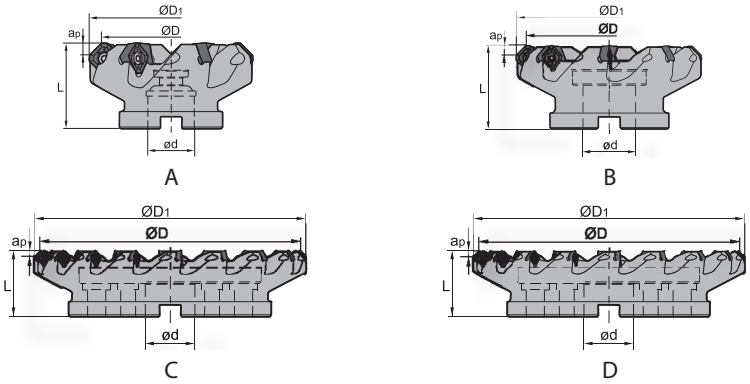

Artículo	✻	Almacén	Dimensiones [mm] ØD	ØD1	ød	L	$a_{p\,max}$	Dientes	Alojamiento	kg	Placa
FMA11-032-A16-SN12-03C	✻	●	32	43,47	16	40	5,5	3	A	0,33	SNEG1205
FMA11-040-A16-SN12-04C	✻	●	40	51,47	16	40	5,5	4	A	0,33	
FMA11-050-A22-SN12-04C	✻	●	50	61,47	22	40	5,5	4	A	0,44	
FMA11-063-A22-SN12-05C	✻	●	63	74,47	22	40	5,5	5	A	0,55	
FMA11-063-A22-SN12-06C	✻	●	63	74,47	22	40	5,5	6	A	0,58	
FMA11-080-A27-SN12-06C	✻	●	80	91,47	27	50	5,5	6	A	1,14	
FMA11-080-A27-SN12-08C	✻	●	80	91,47	27	50	5,5	8	A	1,16	
FMA11-100-B32-SN12-07		●	100	111,47	32	50	5,5	7	B	1,42	
FMA11-100-B32-SN12-07C	✻	○	100	111,47	32	50	5,5	7	B	1,42	
FMA11-100-B32-SN12-10C	✻	●	100	111,47	32	50	5,5	10	B	1,42	
FMA11-125-B40-SN12-08		●	125	136,47	40	63	5,5	8	B	2,86	
FMA11-125-B40-SN12-08C	✻	○	125	136,47	40	63	5,5	8	B	2,86	
FMA11-125-B40-SN12-12C	✻	●	125	136,47	40	63	5,5	12	B	2,86	
FMA11-160-C40-SN12-10		●	160	171,47	40	63	5,5	10	C	4,06	
FMA11-160-C40-SN12-15		●	160	171,47	40	63	5,5	15	C	4,06	
FMA11-200-C60-SN12-14		●	200	212,08	60	63	5,5	14	C	6,89	
FMA11-063-A22-SN15-05C	✻	●	63	77,4	22	40	7	5	A	0,56	SNEG1506
FMA11-080-A27-SN15-06C	✻	●	80	94,4	27	50	7	6	A	1,06	
FMA11-100-B32-SN15-07		●	100	114,4	32	50	7	7	B	1,47	
FMA11-100-B32-SN15-07C	✻	○	100	114,4	32	50	7	7	B	1,47	
FMA11-100-B32-SN15-09C	✻	●	100	114,4	32	50	7	9	B	1,47	
FMA11-125-B40-SN15-08		●	125	139,4	40	63	7	8	B	2,7	
FMA11-125-B40-SN15-08C	✻	○	125	139,4	40	63	7	8	B	2,7	
FMA11-125-B40-SN15-10C	✻	●	125	140,25	40	63	7	10	B	3,1	
FMA11-160-C40-SN15-10		●	160	174,4	40	63	7	10	C	3,92	
FMA11-160-C40-SN15-13		●	160	175,25	40	63	7	13	C	4,14	
FMA11-200-C60-SN15-12		●	200	214,4	60	63	7	12	C	5,46	
FMA11-250-C60-SN15-14		●	250	264,4	60	63	7	14	C	11,26	
FMA11-315-D60-SN15-18		○	315	329,4	60	80	7	18	D	20	

● Desde el almacén ○ Bajo pedido

✻ Con refrigeración interior

Código de sistema B32 | Selección de tipos B31 | Información técnica B617 | Parametros B312

Fresa de placas intercambiables

Artículo	✻	Almacén	Dimensiones [mm] ØD	ØD$_1$	ød	L	$a_{p\,max}$	Dientes	Alojamiento	kg	Placa
FMA11-125-B40-SN19-07		●	125	142,63	40	63	9	7	B	3	SNEG1907
FMA11-125-B40-SN19-07C	✻	●	125	142,63	40	63	9	7	B	3	
FMA11-160-C40-SN19-09		●	160	167,63	40	63	9	9	C	4,25	
FMA11-200-C60-SN19-11		●	200	217,63	60	63	9	11	C	6,18	
FMA11-250-C60-SN19-13		●	250	267,63	60	63	9	13	C	11,55	
FMA11-315-D60-SN19-16		○	315	332,63	60	80	9	16	D	20,9	

● Desde el almacén ○ Bajo pedido

✻ Con refrigeración interior

Piezas de recambio

	Placa	**SNEG1205**	**SNEG1506**	**SNEG1907**
	ØD	**32-200**	**63-315**	**125-315**
	Tornillo (placa)	I60M3,5×10 (2,7 Nm)	I60M5×13 (6,7 Nm)	I43M6×16 (9,1 Nm)
	Llave (placa)	WT15IS		
	Llave (placa)		WT20IT	WT25IT

Código de sistema B32 Selección de tipos B31 Información técnica B617 Parametros B312

Fresa de placas intercambiables

Fresa para planear

Placa de fresado

- Buenas condiciones de mecanizado
- Condiciones normales de mecanizado
- Condiciones desfavorables

SNEG	L	I.C	S	d
12 05	7,6	12	4,76	4,6
15 06	9,4	15	5,6	5,5
19 07	12,1	19	7	7,2

Placa negativa SN**

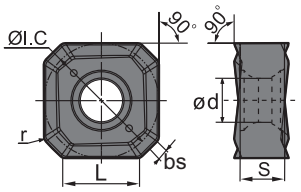

	HC[1] (CVD)									HC[1] (PVD)											HT	HC[2]	HW	
P	◐	◐	❁	◐	◐	❁		◐	◐				◐	❁		◐	◐	◐	❁		●	●			
M		◐	❁	◐	◐	❁							◐	❁	◐	◐	◐	◐	❁	❁	◐	◐			
K							◐	❁	◐												●				
N											◐													◐	❁
S					❁		❁					●	◐		◐	◐		❁		❁					
H										○							◐								

	ISO	r	bs	YBC302	YBC301	YBC401	YBM253	YBM251	YBM351	YBD152	YBD252	YBD203	YBH053	YBG101	YBG102	YBG202	YBG212	YBS203	YBG205	YBG205H	YB9320	YBG302	YBS303	YBG252	YNG151	YNG151C	YD101	YD201
	SNEG1506ANR-E	0,9	1,3																●									
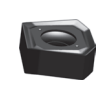	**SNEG1205ANR-GM**	0,8	1,05	●			●			●										●	●							
	SNEG1506ANR-GM	0,9	1,3	●			●			●									○	●								
	SNEG1205ANR-GR	0,8	1,05	●			●			●								○					○					
	SNEG1506ANR-GR	0,9	1,3	●			●			●								○					○					
	SNEG1907ANR-GR	1	1,67	●			●			●	●																	
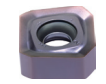	**SNEG1506ANR-HGR**						●				○									●	●							

● Desde el almacén ○ Bajo pedido

HC[1] Metal duro con recubrimiento
HT Cermet sin recubrimiento
HC[2] Cermet con recubrimiento
HW Metal duro sin recubrimiento

Código de sistema B32 | Selección de tipos B31 | Información técnica B617 | Parametros B312

Placa de fresado

- ● Buenas condiciones de mecanizado
- ❁ Condiciones normales de mecanizado
- ❁ Condiciones desfavorables

SNEG	L	I.C	S	d
12 05	15,9	12	4,76	4,6
15 06	19,9	15	5,54	5,5

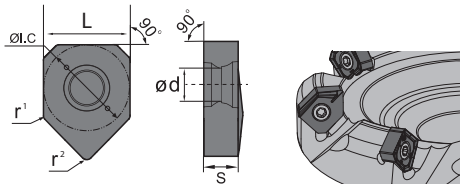

Placa negativa SN**	HC¹ (CVD)									HC¹ (PVD)												HT	HC²	HW	
	YBC302	YBC301	YBC401	YBM253	YBM251	YBM351	YBD152	YBD252	YBD203	YBH053	YBG101	YBG102	YBG202	YBG212	YBS203	YBG205	YBG205H	YB9320	YBG302	YBS303	YBG252	YNG151	YNG151C	YD101	YD201
P	❁	❁	❁	❁	❁	❁		❁	❁				❁	❁		❁	❁	❁	❁		●	●	●		
M		❁	❁	❁	❁	❁							❁	❁	❁	❁	❁	❁	❁	❁	●	●	●		
K							❁	❁	❁												●				
N											❁													❁	❁
S				❁		❁						●	❁		❁	❁		❁		❁					
H										○							❁								

	ISO	r1	r2	YBC302	YBC301	YBC401	YBM253	YBM251	YBM351	YBD152	YBD252	YBD203	YBH053	YBG101	YBG102	YBG202	YBG212	YBS203	YBG205	YBG205H	YB9320	YBG302	YBS303	YBG252	YNG151	YNG151C	YD101	YD201
	SNEG1205ANR-W	0,6	0,8																●									
	SNEG1506ANR-W	0,9	0,8																●									

● Desde el almacén ○ Bajo pedido

HC¹ Metal duro con recubrimiento
HT Cermet sin recubrimiento
HC² Cermet con recubrimiento
HW Metal duro sin recubrimiento

Código de sistema B32 | Selección de tipos B31 | Información técnica B617 | Parametros B312

Fresa para planear

FMA12 Kr: 45°

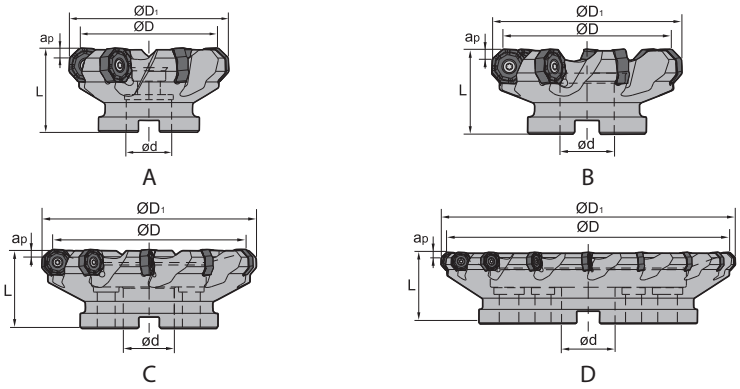

Artículo	✻	Almacén R	Almacén L	Dimensiones [mm] ØD	ØD1	ød	L	ap max	Dientes	Alojamiento	kg	Placa
FMA12-050-A22-ON06-04C	✻	●		50	59	22	40	4	4	A	0,309	
FMA12-050-A22-ON06-05C	✻	●		50	59	22	40	4	5	A	0,352	
FMA12-063-A27-ON06-05C	✻	●		63	72	27	50	4	5	A	0,645	
FMA12-063-A27-ON06-07C	✻	●		63	72	27	50	4	7	A	0,695	
FMA12-080-A27-ON06-07C	✻	●		80	90	27	50	4	7	A	1,071	
FMA12-080-A27-ON06-09C	✻	●		80	90	27	50	4	9	A	1,098	
FMA12-100-A32-ON06-08C	✻	●		100	110	32	50	4	8	A	1,599	
FMA12-100-A32-ON06-11C	✻	●		100	110	32	50	4	11	A	1,616	ON*U0604**
FMA12-125-B40-ON06-10		●		125	135	40	63	4	10	B	3,114	
FMA12-125-B40-ON06-14		●		125	135	40	63	4	14	B	3,151	
FMA12-160-C40-ON06-12		●		160	170	40	63	4	12	C	4,504	
FMA12-160-C40-ON06-18		●	○	160	170	40	63	4	18	C	4,568	
FMA12-200-C60-ON06-14		○		200	210	60	63	4	14	C	6,76	
FMA12-200-C60-ON06-22		○	○	200	210	60	63	4	22	C	6,4	
FMA12-250-C60-ON06-27		○	○	250	260	60	63	4	27	C	11,9	
FMA12-063-A22-ON09-04C		○		63	76	22	50	4	4	A	0,7	
FMA12-063-A22-ON09-06C		●		63	76	22	50	4	6	A	0,84	
FMA12-080-A27-ON09-05C		○		80	93	27	50	4	5	A	1,1	
FMA12-080-A27-ON09-07C		●		80	93	27	50	4	7	A	1,24	
FMA12-100-A32-ON09-06C		○		100	113	32	50	4	6	A	1,6	
FMA12-100-A32-ON09-10C		●		100	113	32	50	4	10	A	1,809	
FMA12-125-B40-ON09-08		○		125	138	40	63	4	8	B	3,1	ON*U09T5**
FMA12-125-B40-ON09-12		○		125	138	40	63	4	12	B	3,586	
FMA12-125-B40-ON09-12C		●		125	138	40	63	4	12	B	3,648	
FMA12-160-C40-ON09-10		○		160	173	40	63	4	10	C	3,982	
FMA12-160-C40-ON09-15		○		160	173	40	63	4	15	C	4,303	
FMA12-200-C60-ON09-12		○	○	200	213	60	63	45,5	12	C	4,987	
FMA12-200-C60-ON09-18		○	○	200	213	60	63	45,5	18	C	5,754	
FMA12-500-D60-ON09-30		○	○	500	513	60	80	5,5	30	D	66,5	

● Desde el almacén ○ Bajo pedido

✻ Con refrigeración interior

Código de sistema B32 | Selección de tipos B31 | Información técnica B617 | Parametros B312

Piezas de recambio

	Placa	ON*U0604**	ON*U09T5**
	ØD	32-300	50-550
	Tornillo (placa)	IRM4×10 (3,4 Nm)	IRM5×13
	Llave (placa)	WT15IS	
	Llave (placa)		WT20IT

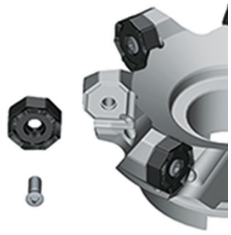

Placa de fresado

- Buenas condiciones de mecanizado
- Condiciones normales de mecanizado
- Condiciones desfavorables

ONHU	L	I.C	S	d
06 04	6,15	15,8	5,54	6
09 T5	8	20,2	5,8	7

Placa de fresado ON**

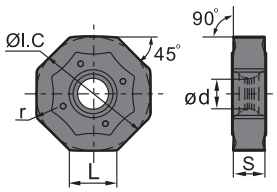

	HC¹ (CVD)								HC¹ (PVD)										HT	HC²	HW	
P	◐	◐	◐	◐	◐	◐		◐	◐			◐	◐		◐	◐	◐	◐		●	●			
M		◐	◐	◐	◐	◐						◐	◐	◐	◐	◐	◐	◐	◐	◐	◐			
K							◐	◐	◐											●				
N										◐													◐	◐
S				◐		◐					●	◐		◐	◐		◐		◐					
H									○							◐								

	ISO	r	bs	YBC302	YBC301	YBC401	YBM253	YBM251	YBM351	YBD152	YBD252	YBD203	YBH053	YBG101	YBG102	YBG202	YBG212	YBS203	YBG205	YBG205H	YB9320	YBG302	YBS303	YBG252	YNG151	YNG151C	YD101	YD201
	ONHU060408ANN-GH	0,8	1				●			○	●								○		●		○					
	ONHU09T508ANN-GH	0,8	1,2				●			●																		
	ONHU060404ANN-GL	0,4	1				●			○									●		●		○					
	ONHU09T508ANN-GL	0,8	1,2																	●								
	ONHU060408ANN-GM	0,8	1				●			●									○		●							
	ONHU09T508ANN-GM	0,8	1,2							●										●								

● Desde el almacén ○ Bajo pedido

HC¹ Metal duro con recubrimiento
HT Cermet sin recubrimiento
HC² Cermet con recubrimiento
HW Metal duro sin recubrimiento

Código de sistema B32 | Selección de tipos B31 | Información técnica B617 | Parametros B312

Fresa de placas intercambiables

Fresa para planear

Placa de fresado

- Buenas condiciones de mecanizado
- Condiciones normales de mecanizado
- Condiciones desfavorables

ONMU	L	I.C	S	d
06 04	6,15	15,8	5,54	6
09 T5	8	20,2	5,8	7

Placa de fresado ON**

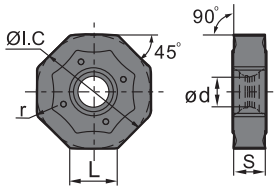

	HC¹ (CVD)									HC¹ (PVD)											HT		HC²		HW		
	YBC302	YBC301	YBC401	YBM253	YBM251	YBM351	YBD152	YBD252	YBD203	YBH053	YBG101	YBG102	YBG202	YBG212	YBS203	YBG205	YBG205H	YB9320	YBG302	YBS303	YBG252	YNG151		YNG151C		YD101	YD201	
P	◐	◐	◉	◐	◐	◉		◐	◐				◐	◉		◐	◐	◐	◉		●	●		●				
M		◐	◉	◐	◐	◉							◐	◉	◐	◐	◐	◐	◉	◉	●	●		●				
K							◐	◉	◉												●							
N										◐																◐	◉	
S				◉		◉						●	◐		◐	◐		◐		◉								
H										○							◐											

	ISO	r	bs	YBC302	YBC301	YBC401	YBM253	YBM251	YBM351	YBD152	YBD252	YBD203	YBH053	YBG101	YBG102	YBG202	YBG212	YBS203	YBG205	YBG205H	YB9320	YBG302	YBS303	YBG252	YNG151	YNG151C	YD101	YD201
	ONMU060408-GH	0,8	1								●										●							
	ONMU060408-GM	0,8	1				○			○											●		●					
	ONMU09T512-GH	1,2	1,2				○			○											○							
	ONMU09T512-GM	1,2	1,2				○			○											○							

● Desde el almacén ○ Bajo pedido

HC¹ Metal duro con recubrimiento
HT Cermet sin recubrimiento
HC² Cermet con recubrimiento
HW Metal duro sin recubrimiento

Código de sistema B32 | Selección de tipos B31 | Información técnica B617 | Parametros B312

Fresa para planear

FMA17 Kr: 45°

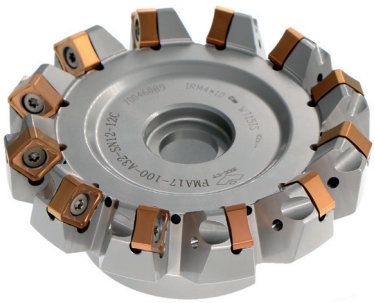

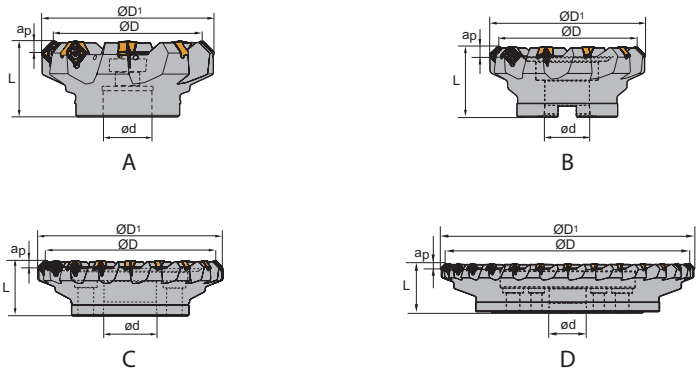

Artículo	✻	Almacén R	Almacén L	Dimensiones [mm] ØD	ØD1	ød	L	$a_{p\,max}$	Dientes	Alojamiento	kg	Placa
FMA17-050-A22-SN12-04C	✻	○	○	50	65	22	40	6,5	4	A	0,384	SNGX1205
FMA17-050-A22-SN12-06C	✻	●		50	65	22	40	6,5	6	A	0,381	
FMA17-063-A22-SN12-06C	✻	●	○	63	78	22	50	6,5	6	A	0,717	
FMA17-063-A22-SN12-08C	✻	●		63	78	22	50	6,5	8	A	0,717	
FMA17-080-A27-SN12-07C	✻	●	○	80	95	27	63	6,5	7	A	1,085	
FMA17-080-A27-SN12-10C	✻	●		80	95	27	63	6,5	10	A	1,105	
FMA17-100-A32-SN12-08C	✻	●		100	115	32	63	6,5	8	A	1,558	
FMA17-100-A32-SN12-12C	✻	●		100	115	32	63	6,5	12	A	1,656	
FMA17-125-B40-SN12-10		●	○	125	140	40	63	6,5	10	B	3,012	
FMA17-125-B40-SN12-16		●		125	140	40	63	6,5	16	B	3,103	
FMA17-160-C40-SN12-12		●	○	160	175	40	63	6,5	12	C	4,358	
FMA17-160-C40-SN12-20		○		160	175	40	63	6,5	20	C	4,6	
FMA17-200-C60-SN12-18		●		200	215	60	63	6,5	18	C	6,337	
FMA17-200-C60-SN12-24		○		200	215	60	63	6,5	24	C	6,569	
FMA17-250-C60-SN12-20		●		250	265	60	63	6,5	20	C	12,36	
FMA17-315-D60-SN12-22		○		315	330	60	80	6,5	22	D	21,224	
FMA17-400-D60-SN12-28		○		400	415	60	80	6,5	28	D	39,535	

● Desde el almacén ○ Bajo pedido

✻ Con refrigeración interior

Código de sistema B32 | Selección de tipos B31 | Información técnica B617 | Parametros B312

Fresa de placas intercambiables

Fresa para planear

Piezas de recambio

	Placa	SNGX1205	SNGX1205	SNGX1205
	ØD	50-78	80-180	200-400
	Tornillo (placa)	IRM4×10 (3,4 Nm)	IRM4×10 (3,4 Nm)	IRM4×10 (3,4 Nm)
	Llave (placa)	WT15IP		
	Llave (placa)		WT15IS	
	Llave (placa)			WT15IT

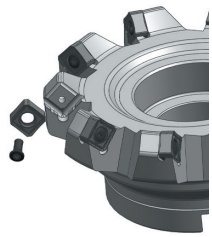

- Buenas condiciones de mecanizado
- Condiciones normales de mecanizado
- Condiciones desfavorables

SNGX	L	I.C	S	d
12 05	12,7	12,7	6,5	5,9

Placa de fresado

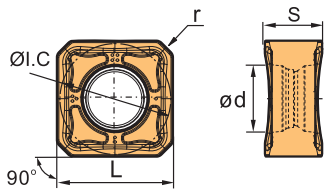

Placa negativa SN**		HC¹ (CVD)									HC¹ (PVD)											HT		HC²		HW	
		YBC302	YBC301	YBC401	YBM253	YBM251	YBM351	YBD152	YBD252	YBD203	YBH053	YBG101	YBG102	YBG202	YBG212	YBS203	YBG205	YBG205H	YB9320	YBG302	YBS303	YBG252	YNG151		YNG151C		YD101	YD201
P																											
M																											
K																											
N																											
S																											
H																											
ISO	r																										
SNGX1205ANN-GH	1,2								●									●									
SNGX1205ANN-GL	1,2								●									●									
SNGX1205ANN-GM	1,2								●									●			●						
SNGX1205ANN-LH	0,8																										●

● Desde el almacén ○ Bajo pedido

HC¹ Metal duro con recubrimiento
HT Cermet sin recubrimiento
HC² Cermet con recubrimiento
HW Metal duro sin recubrimiento

Código de sistema B32 | Selección de tipos B31 | Información técnica B617 | Parametros B312

Fresa de placas intercambiables

Placa de fresado

- Buenas condiciones de mecanizado
- Condiciones normales de mecanizado
- Condiciones desfavorables

SNMX	L	I.C	S	d
12 05	12,7	12,7	6,5	5,9

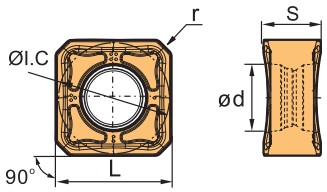

Placa negativa SN**	HC¹ (CVD)									HC¹ (PVD)												HT	HC²	HW	
P	◉	◉	❁	◉	◉	❁		◉	◉				❁	❁		◉	◉	◉	❁		●	●	●		
M		❁	❁	◉	◉	❁							❁	❁	❁	❁	❁	❁	❁	❁	❁	❁	❁		
K							❁	❁	❁												●				
N											❁													❁	❁
S				❁		❁						●	❁		❁	❁		❁		❁					
H										○							❁								

ISO		r	YBC302	YBC301	YBC401	YBM253	YBM251	YBM351	YBD152	YBD252	YBD203	YBH053	YBG101	YBG102	YBG202	YBG212	YBS203	YBG205	YBG205H	YB9320	YBG302	YBS303	YBG252	YNG151	YNG151C	YD101	YD201
	SNMX120512-GH	1,2								●									●								
	SNMX120512-GM	1,2								●									●								

● Desde el almacén ○ Bajo pedido

HC¹ Metal duro con recubrimiento
HT Cermet sin recubrimiento
HC² Cermet con recubrimiento
HW Metal duro sin recubrimiento

Placa de fresado

- Buenas condiciones de mecanizado
- Condiciones normales de mecanizado
- Condiciones desfavorables

SNGX	L	I.C	S	d
12 05	15	12,7	4,8	5,9

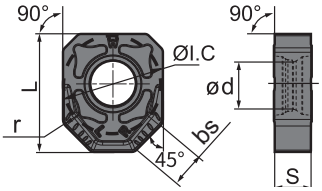

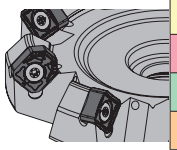

Placa negativa SN**	HC¹ (CVD)									HC¹ (PVD)												HT	HC²	HW	
P	◉	◉	❁	◉	◉	❁		◉	◉					❁		◉	◉	◉	❁		●	●	●		
M		❁	❁	◉	◉	❁							❁	❁		◉	◉	◉	❁	❁	❁	❁	❁		
K							❁	❁	❁												●				
N											❁													❁	❁
S				❁		❁						●	❁		❁	❁		❁		❁					
H										○							❁								

ISO		bs	r	YBC302	YBC301	YBC401	YBM253	YBM251	YBM351	YBD152	YBD252	YBD203	YBH053	YBG101	YBG102	YBG105	YBG212	YBS203	YBG205	YBG205H	YB9320	YBG302	YBS303	YBG252	YNG151	YNG151C	YD101	YD201
	SNGX1205ANN-W	4,32	1,2													●												

● Desde el almacén ○ Bajo pedido

HC¹ Metal duro con recubrimiento
HT Cermet sin recubrimiento
HC² Cermet con recubrimiento
HW Metal duro sin recubrimiento

Código de sistema B32 | Selección de tipos B31 | Información técnica B617 | Parametros B312

Fresa para planear

FMD02 Kr: 67°

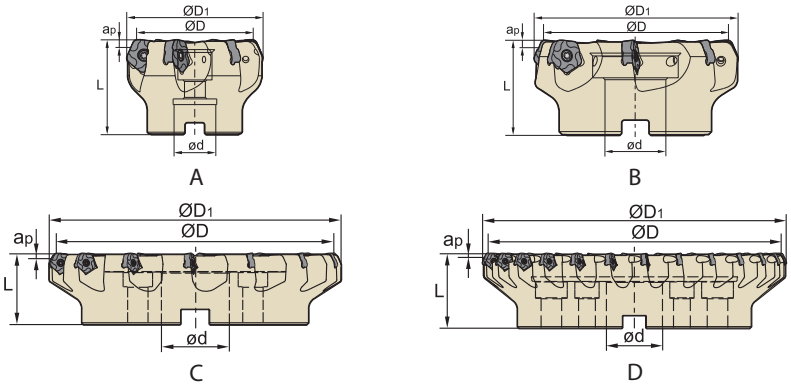

Artículo	✻	Almacén R	Almacén L	Dimensiones [mm] ØD	ØD1	ød	L	ap max	Dientes	Alojamiento	kg	Placa
FMD02-050-A22-PN11-04		●	○	50	60,1	22	50	5	4	A	0,6	PNEG1105
FMD02-050-A22-PN11-04C	✻	○		50	60,1	22	50	5	4	A	0,6	
FMD02-050-A22-PN11-05		●		50	60,1	22	50	5	5	A	0,6	
FMD02-050-A22-PN11-05C	✻	●		50	60,1	22	50	5	5	A	0,6	
FMD02-063-A22-PN11-05		●	○	63	73,1	22	50	5	5	A	0,8	
FMD02-063-A22-PN11-05C	✻	○		63	73,1	22	50	5	5	A	0,8	
FMD02-063-A22-PN11-06		●		63	73,1	22	50	5	6	A	0,9	
FMD02-063-A22-PN11-06C	✻	●		63	73,1	22	50	5	6	A	0,9	
FMD02-080-A27-PN11-06		●		80	90,1	27	50	5	6	A	1,1	
FMD02-080-A27-PN11-08		●		80	90,1	27	50	5	8	A	1,2	
FMD02-080-A27-PN11-08C	✻	●		80	90,1	27	50	5	8	A	1,2	
FMD02-100-B32-PN11-07		●		100	110,1	32	50	5	7	B	1,8	
FMD02-100-B32-PN11-07C	✻	○		100	110,1	32	50	5	7	B	1,8	
FMD02-100-B32-PN11-10		●		100	110,1	32	50	5	10	B	1,9	
FMD02-100-B32-PN11-10C	✻	○		100	110,1	32	50	5	10	B	1,9	
FMD02-125-B40-PN11-08		●	●	125	135,1	40	63	5	8	B	2,9	
FMD02-125-B40-PN11-08C	✻	○		125	135,1	40	63	5	8	B	2,9	
FMD02-125-B40-PN11-12		●	○	125	135,1	40	63	5	12	B	3,2	
FMD02-125-B40-PN11-12C	✻	○		125	135,1	40	63	5	12	B	3,2	
FMD02-160-B40-PN11-10		●	○	160	170,1	40	63	5	10	B	5,6	
FMD02-160-B40-PN11-14		●	○	160	170,1	40	63	5	14	B	6,4	
FMD02-200-C60-PN11-12		○	○	200	210,1	60	63	5	12	C	7,9	
FMD02-200-C60-PN11-16		●	○	200	210,1	60	63	5	16	C	8,5	
FMD02-200-C60-PN11-20		○	○	200	210,1	60	63	5	20	C	8,5	
FMD02-200-C60-PN11-24		●		200	210,1	60	63	5	24	C	8,6	
FMD02-250-C60-PN11-14		○		250	260,1	60	63	5	14	C	13,4	
FMD02-250-C60-PN11-18		●	○	250	260,1	60	63	5	18	C	18	
FMD02-315-D60-PN11-26		○	○	315	325,1	60	80	5	26	D	24,5	

● Desde el almacén ○ Bajo pedido

✻ Con refrigeración interior

Código de sistema B32 | Selección de tipos B31 | Información técnica B617 | Parametros B312

Piezas de recambio

	Placa	PNEG1105
	ØD	50- 315
	Tornillo (placa)	I60M4×10 (3,4 Nm)
	Llave (placa)	WT15IS

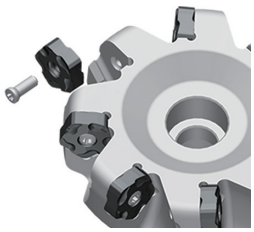

- Buenas condiciones de mecanizado
- Condiciones normales de mecanizado
- Condiciones desfavorables

PNEG	L	I.C	S	d
11 05	7,5	15,875	5,56	4,64

Placa de fresado

Placa de fresado PN**

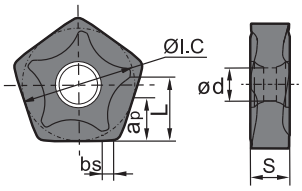

	HC¹ (CVD)								HC¹ (PVD)											HT	HC²	HW	
P	◐	◐	❁	◐	◐	❁		◐	◐			◐	❁		◐	◐	◐	❁		●	●		
M		❁	❁	❁	❁	❁						❁	❁	❁	❁	❁	❁	❁	❁	●	●		
K							❁	❁	❁										●				
N										❁												❁	❁
S				❁		❁					●	❁		❁	❁		❁						
H									○							❁							

	ISO	bs	a_p max	YBC302	YBC301	YBC401	YBM253	YBM251	YBM351	YBD152	YBD252	YBD203	YBH053	YBG101	YBG102	YBG202	YBG212	YBS203	YBG205	YBG205H	YB9320	YBG302	YBS303	YBG252	YNG151	YNG151C	YD101	YD201
	PNEG110512L-PF	1,6	7,5	○																								
	PNEG110512R-PF	1,6	7,5	○			○																					
	PNEG110512L-PM	1,6	7,5	○			○																					
	PNEG110512R-PM			●			●				○																	
	PNEG110512L-PR	1,6	7,5	○			●																					
	PNEG110512R-PR	1,6	7,5	○			●																					

● Desde el almacén ○ Bajo pedido

HC¹ Metal duro con recubrimiento
HT Cermet sin recubrimiento
HC² Cermet con recubrimiento
HW Metal duro sin recubrimiento

Código de sistema B32 | Selección de tipos B31 | Información técnica B617 | Parametros B312

Fresa de placas intercambiables

Fresa para planear

Placa de fresado

- Buenas condiciones de mecanizado
- Condiciones normales de mecanizado
- Condiciones desfavorables

PNEG	L	I.C	S	d
11 05	5,4	15,875	5,56	4,64

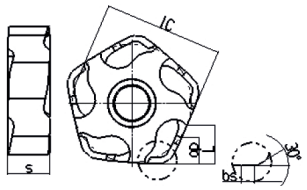

Placa de fresado PN**		HC[1] (CVD)									HC[1] (PVD)											HT		HC[2]		HW		
		YBC302	YBC301	YBC401	YBM253	YBM251	YBM351	YBD152	YBD252	YBD203	YBH053	YBG101	YBG102	YBG202	YBG212	YBS203	YBG205	YBG205H	YB9320	YBG302	YBS303	YBG252	YNG151		YNG151C		YD101	YD201	
P		◉	◉	◉	◉	◉	◉		◉	◉				◉	◉		◉	◉	◉	◉		●	●		●				
M			◉	◉	◉	◉	◉							◉	◉	◉	◉	◉	◉	◉	◉	●	●		●				
K								◉	◉	◉												●						
N												◉															◉	◉	
S					◉		◉						●	◉		◉	◉		◉		◉								
H											○							◉											
ISO	bs	$a_{p\,max}$																											
PNEG110512R-CF	1,6	5						●																					
PNEG110512L-CM	1,6	5						○																					
PNEG110512R-CM	1,6	5						●																					
PNEG110512L-CR	1,6	5						○	○																				
PNEG110512R-CR	1,6	5						●	●																				

● Desde el almacén ○ Bajo pedido

HC[1] Metal duro con recubrimiento
HT Cermet sin recubrimiento
HC[2] Cermet con recubrimiento
HW Metal duro sin recubrimiento

Código de sistema B32 | Selección de tipos B31 | Información técnica B617 | Parametros B312

Fresa para planear

FMD02 Kr: 67°

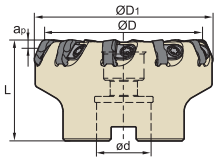

A

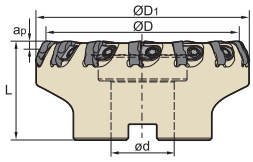

B

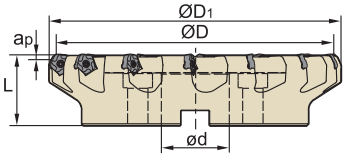

C

Artículo	✻	Almacén R	Almacén L	Dimensiones [mm] ØD	ØD1	ød	L	$a_{p\,max}$	Dientes	Alojamiento	kg	Placa
FMD02-080-A27-PN11-10		●		80	90,1	27	50	5	10	A	1,3	PNEG1105
FMD02-100-B32-PN11-14		●	○	100	110,1	32	50	5	14	B	1,6	
FMD02-125-B40-PN11-18		●		125	135,1	40	63	5	18	B	3,2	
FMD02-160-B40-PN11-22		●		160	170,1	40	63	5	22	B	5,8	
FMD02-200-C60-PN11-28			○	200	210,1	60	63	5	28	C	8,5	

● Desde el almacén ○ Bajo pedido

✻ Con refrigeración interior

Piezas de recambio

	Placa	**PNEG1105**
	ØD	**80-200**
	Tornillo (cuña)	DM6×20A (7,0 Nm)
	Cuña	W18N
	Llave (cuña)	WT15IT

Código de sistema B32 | Selección de tipos B31 | Información técnica B617 | Parametros B312

Fresa de placas intercambiables

Fresa para planear

Placa de fresado

- Buenas condiciones de mecanizado
- Condiciones normales de mecanizado
- Condiciones desfavorables

PNEG	L	I.C	S	d
11 05	7,5	15,875	5,56	4,64

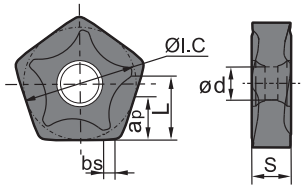

Placa de fresado PN**	HC¹ (CVD)									HC¹ (PVD)											HT	HC²	HW	
P	◉	◉	❁	◉	◉	❁		◉	◉			◉	❁		◉	◉	◉	❁		●	●	●		
M		◉	❁	◉	◉	❁						◉	❁	◉	◉	◉	◉	❁	❁	●	●	●		
K							◉	❁	❁											●				
N										◉													◉	❁
S				❁		❁					●	◉		◉	◉		◉		❁					
H										○						◉								

	ISO	bs	a_p max	YBC302	YBC301	YBC401	YBM253	YBM251	YBM351	YBD152	YBD252	YBD203	YBH053	YBG101	YBG102	YBG202	YBG212	YBS203	YBG205	YBG205H	YB9320	YBG302	YBS303	YBG252	YNG151	YNG151C	YD101	YD201
	PNEG110512L-PF	1,6	7,5	○																								
	PNEG110512R-PF	1,6	7,5	○			○																					
	PNEG110512L-PM	1,6	7,5	○			○																					
	PNEG110512R-PM			●			●				○																	
	PNEG110512L-PR	1,6	7,5	○			●																					
	PNEG110512R-PR	1,6	7,5	○			●																					

● Desde el almacén ○ Bajo pedido

HC¹ Metal duro con recubrimiento
HT Cermet sin recubrimiento
HC² Cermet con recubrimiento
HW Metal duro sin recubrimiento

Placa de fresado

- Buenas condiciones de mecanizado
- Condiciones normales de mecanizado
- Condiciones desfavorables

PNEG	L	I.C	S	d
11 05	5,4	15,875	5,56	4,64

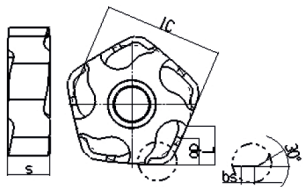

Placa de fresado PN**	HC¹ (CVD)									HC¹ (PVD)											HT	HC²	HW	
P	◉	◉	❁	◉	◉	❁		◉	◉			◉	❁		◉	◉	◉	❁		●	●	●		
M		◉	❁	◉	◉	❁						◉	❁	◉	◉	◉	◉	❁	❁	●	●	●		
K							◉	❁	❁											●				
N										◉													◉	❁
S				❁		❁					●	◉		◉	◉		◉		❁					
H										○						◉								

	ISO	bs	$a_{p\ max}$	YBC302	YBC301	YBC401	YBM253	YBM251	YBM351	YBD152	YBD252	YBD203	YBH053	YBG101	YBG102	YBG202	YBG212	YBS203	YBG205	YBG205H	YB9320	YBG302	YBS303	YBG252	YNG151	YNG151C	YD101	YD201
	PNEG110512R-CF	1,6	5							●																		

● Desde el almacén ○ Bajo pedido

HC¹ Metal duro con recubrimiento
HT Cermet sin recubrimiento
HC² Cermet con recubrimiento
HW Metal duro sin recubrimiento

Código de sistema B32 | Selección de tipos B31 | Información técnica B617 | Parametros B312

ZCC-CT

- ● Buenas condiciones de mecanizado
- ✲ Condiciones normales de mecanizado
- ✲ Condiciones desfavorables

PNEG	L	I.C	S	d
11 05	5,4	15,875	5,56	4,64

Placa de fresado

Placa de fresado PN**		HC¹ (CVD)									HC¹ (PVD)												HT	HC²	HW	
		YBC302	YBC301	YBC401	YBM253	YBM251	YBM351	YBD152	YBD252	YBD203	YBH053	YBG101	YBG102	YBG202	YBG212	YBS203	YBG205	YBG205H	YB9320	YBG302	YBS303	YBG252	YNG151	YNG151C	YD101	YD201
P		✲	✲	✲	✲	✲	✲		✲	✲				✲	✲		✲	✲	✲	✲		●	●	●			
M			✲	✲	✲	✲	✲							✲	✲	✲	✲	✲	✲	✲	✲	●	●	●			
K								✲	✲	✲												●				
N												✲													✲	✲
S					✲		✲						●	✲		✲	✲		✲		✲						
H											○							✲								
ISO	bs / $a_{p\,max}$																									
PNEG110512L-CM	1,6 / 5							○																		
PNEG110512R-CM	1,6 / 5							●																		
PNEG110512L-CR	1,6 / 5							○	○																	
PNEG110512R-CR	1,6 / 5							●	●																	

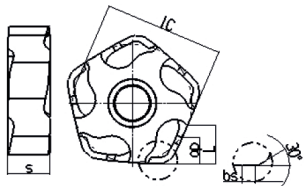

● Desde el almacén ○ Bajo pedido

HC¹ Metal duro con recubrimiento
HT Cermet sin recubrimiento
HC² Cermet con recubrimiento
HW Metal duro sin recubrimiento

Código de sistema B32 | Selección de tipos B31 | Información técnica B617 | Parametros B312

Fresa para planear

FMD02 Kr: 55°

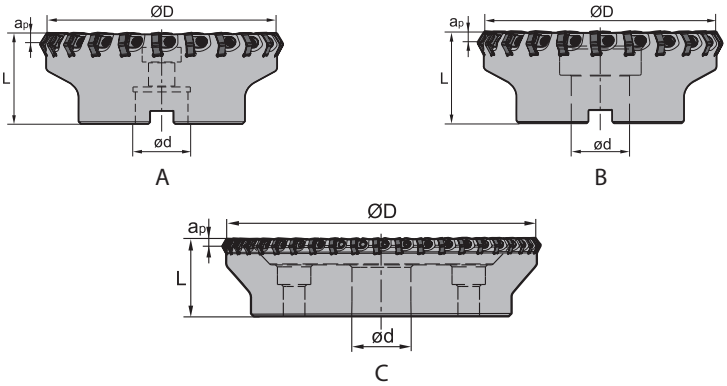

Artículo	✻	Almacén R	Almacén L	Dimensiones [mm] ØD	ød	L	$a_{p\,max}$	Dientes	Alojamiento	kg	Placa
FMD02-080-A27-HN09-08		○		80	27	50	6	8	A	1,19	HNEX0905
FMD02-080-A27-HN09-10		○		80	27	50	6	10	A	1,1	
FMD02-100-B32-HN09-10		○		100	32	50	6	10	B	1,77	
FMD02-125-B40-HN09-14		○		125	40	63	6	14	B	3,55	
FMD02-125-B40-HN09-18		○		125	40	63	6	18	B	3,7	
FMD02-160-B40-HN09-18		●		160	40	63	6	18	B	5,62	
FMD02-160-B40-HN09-22		○		160	40	63	6	22	B	5,6	
FMD02-200-C60-HN09-22		○		200	60	63	6	22	C	6,7	
FMD02-250-C60-HN09-28		○	○	250	60	63	6	28	C	13	

● Desde el almacén ○ Bajo pedido

✻ Con refrigeración interior

Piezas de recambio

	Placa	HNEX0905
	ØD	80- 315
	Tornillo (cuña)	DM6×20A (7,0 Nm)
	Cuña	W18N
	Llave (cuña)	WT15IT

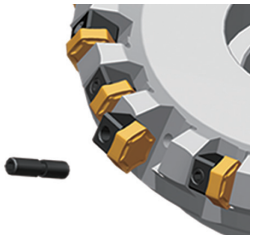

Código de sistema B32 Selección de tipos B31 Información técnica B617 Parametros B312

Fresa de placas intercambiables

- Buenas condiciones de mecanizado
- Condiciones normales de mecanizado
- Condiciones desfavorables

HNEX	L	I.C	S
09 05	9,16	15,875	5,56

Placa de fresado

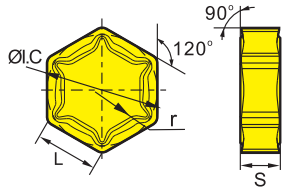

Placa de fresado HN**		HC¹ (CVD)								HC¹ (PVD)												HT	HC²	HW	
		YBC302	YBC301	YBC401	YBM253	YBM251	YBM351	YBD152	YBD252	YBD203	YBH053	YBG101	YBG102	YBG202	YBG212	YBS203	YBG205	YBG205H	YB9320	YBG302	YBS303	YBG252	YNG151	YNG151C	YD101	YD201
P		⊛	⊛	⊛	⊛	⊛	⊛		⊛	⊛				⊛	⊛		⊛	⊛	⊛	⊛		●	●	●		
M			⊛	⊛	⊛	⊛	⊛							⊛	⊛	⊛	⊛	⊛	⊛	⊛	⊛	●	●	●		
K								⊛	⊛	⊛												●				
N												⊛													⊛	⊛
S					⊛		⊛						●	⊛		⊛	⊛		⊛		⊛					
H											○							⊛								
ISO	r																									
HNEX090512-DR	1,2								●																	

● Desde el almacén ○ Bajo pedido

HC¹ Metal duro con recubrimiento
HT Cermet sin recubrimiento
HC² Cermet con recubrimiento
HW Metal duro sin recubrimiento

Código de sistema B32 | Selección de tipos B31 | Información técnica B617 | Parametros B312

Fresa para planear

FMD03 Kr: 60°

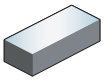

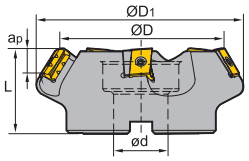

B

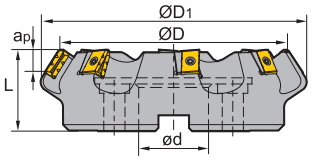

C

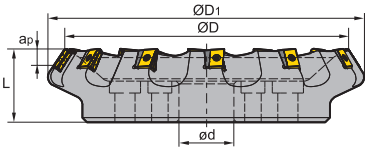

D

Artículo	✻	Almacén R	Almacén L	Dimensiones [mm] ØD	ØD1	ød	L	$a_{p\,max}$	Dientes	Alojamiento	kg	Placa
FMD03-100-B32-LN20-05		○		100	129	32	63	12	5	B	3,02	LNKT2007-ZR
FMD03-125-B40-LN20-06		●		125	153	40	63	12	6	B	4,5	
FMD03-160-C40-LN20-08		●		160	187	40	63	12	8	C	6,9	
FMD03-160-C40-LN20-09		○		160	187	40	63	12	9	C	6,7	
FMD03-200-C60-LN20-10		●		200	227	60	70	12	10	C	10,5	
FMD03-250-C60-LN20-12		●		250	276	60	70	12	12	C	13,4	
FMD03-315-D60-LN20-15		○		315	339	60	80	12	15	D	26,2	
FMD03-125-B40-LN25-05		○		125	154	40	63	16	5	B	4,5	LNKT2510-ZR
FMD03-160-C40-LN25-06		●		160	189	40	63	16	6	C	6,9	
FMD03-200-C60-LN25-08		●		200	229	60	70	16	8	C	10,5	
FMD03-250-C60-LN25-10		●		250	278	60	70	16	10	C	16,7	
FMD03-315-D60-LN25-12		○	○	315	346	60	80	16	12	D	27,3	
FMD03-400-D60-LN25-16		○	○	400	427	60	80	16	16	D	47,1	

● Desde el almacén ○ Bajo pedido

✻ Con refrigeración interior

Piezas de recambio

	Placa	LNKT2007-ZR	LNKT2510-ZR
	ØD	100- 315	125 -400
	Tornillo (placa)	I60M4×15 (3,4 Nm)	I60M5×17 (6,7 Nm)
	Tornillo (base)	I60M3×7	I60M3.5×10.4
	Base	LLN20R-ZR	LLN25R-ZR
	Llave (base)	WT09IS	WT15IS
	Llave (placa)	WT15IS	
	Llave (placa)		WT20IT

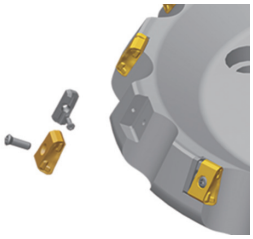

Código de sistema B32 Selección de tipos B31 Información técnica B617 Parametros B312

Placa de fresado

- Buenas condiciones de mecanizado
- Condiciones normales de mecanizado
- Condiciones desfavorables

LNKT	L	S	d
20 07	20	7,94	4,6
25 10	20	9,525	5,5

Placa de fresado LN**		HC[1] (CVD)								HC[1] (PVD)											HT	HC[2]	HW	
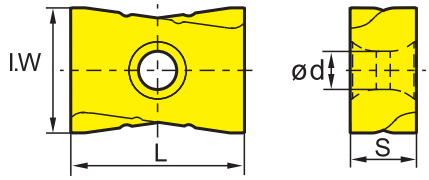	P	⊛	⊛	❁	⊛	⊛	❁		⊛	⊛			⊛	❁		⊛	⊛	⊛	❁		●	●			
	M		⊛	❁	⊛	⊛	❁						⊛	❁	⊛	⊛	⊛	⊛	❁	❁	●	●			
	K							⊛	❁	⊛										●					
	N										⊛													⊛	❁
	S				❁		❁					●	⊛		⊛	⊛		⊛		❁					
	H									○							⊛								
ISO	I.W	YBC302	YBC301	YBC401	YBM253	YBM251	YBM351	YBD152	YBD252	YBD203	YBH053	YBG101	YBG102	YBG202	YBG212	YBS203	YBG205	YBG205H	YB9320	YBG302	YBS303	YBG252	YNG151	YNG151C	YD101	YD201
LNKT2007DN-ZR	17				●		●		○											●						
LNKT2510-ZR	18						●		●											●						

● Desde el almacén ○ Bajo pedido

HC[1] Metal duro con recubrimiento
HT Cermet sin recubrimiento
HC[2] Cermet con recubrimiento
HW Metal duro sin recubrimiento

Código de sistema B32 | Selección de tipos B31 | Información técnica B617 | Parametros B312

Fresa para planear

FME02 Kr: 75°

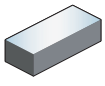

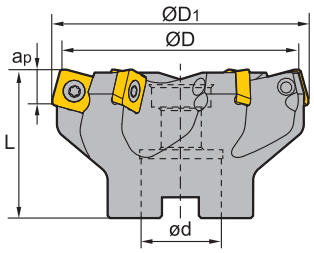

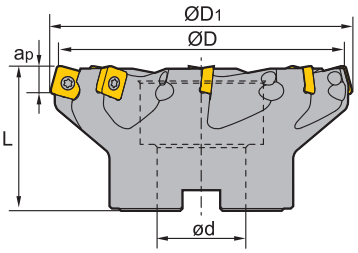

Artículo	✻	Almacén	Dimensiones [mm] ØD	ØD1	ød	L	$a_{p\,max}$	Dientes	Alojamiento	kg	Placa
FME02-050-A22-SP12-04		●	50	54	22	40	6	4	A	0,3	SPKT1204 SPKW1204
FME02-063-A22-SP12-05		●	63	66	22	50	6	5	A	0,6	
FME02-080-A27-SP12-06		●	80	83	27	50	6	6	A	0,9	
FME02-100-B32-SP12-07		●	100	103	32	50	6	7	B	1,4	
FME02-125-B40-SP12-08		●	125	128	40	63	6	8	B	2,5	

● Desde el almacén ○ Bajo pedido

✻ Con refrigeración interior

Piezas de recambio

	Placa	**SPKT1204 SPKW1204**
	ØD	**50-125**
	Tornillo (placa)	I60M5×13,2 (6,7 Nm)
	Llave (placa)	WT20IS

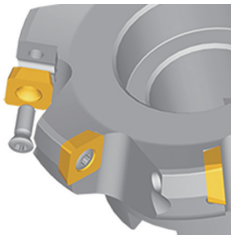

Código de sistema B32 | Selección de tipos B31 | Información técnica B617 | Parametros B312

Fresa de placas intercambiables

- Buenas condiciones de mecanizado
- Condiciones normales de mecanizado
- Condiciones desfavorables

SPKW	L	I.C	S	d
12 04	12,7	12,7	4,76	5,56

Placa de fresado

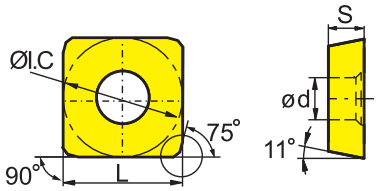

Placa de fresado SP**		HC¹ (CVD)									HC¹ (PVD)											HT	HC²	HW	
		YBC302	YBC301	YBC401	YBM253	YBM251	YBM351	YBD152	YBD252	YBD203	YBH053	YBG101	YBG102	YBG202	YBG212	YBS203	YBG205	YBG205H	YB9320	YBG302	YBS303	YBG252	YNG151	YNG151C	YD101	YD201
P		◉	◉	◉	◉	◉	◉		◉	◉				◉	◉		◉	◉	◉	◉		●	●	●		
M			◉	◉	◉	◉	◉							◉	◉	◉	◉	◉	◉	◉	◉	●	●	●		
K								◉	◉	◉												●				
N												◉													◉	◉
S					◉		◉						●	◉		◉	◉		◉		◉					
H											○							◉								
ISO																										
	SPKW1204EDFR													○												
	SPKW1204EDSR													○												

● Desde el almacén ○ Bajo pedido

HC¹ Metal duro con recubrimiento
HT Cermet sin recubrimiento
HC² Cermet con recubrimiento
HW Metal duro sin recubrimiento

- Buenas condiciones de mecanizado
- Condiciones normales de mecanizado
- Condiciones desfavorables

SPKT	L	I.C	S	d
12 04	12,7	12,7	4,76	5,56

Placa de fresado

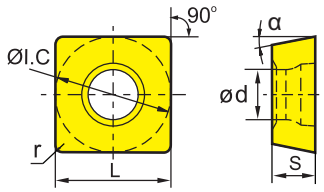

Placa de fresado SP**		HC¹ (CVD)									HC¹ (PVD)											HT	HC²	HW	
		YBC302	YBC301	YBC401	YBM253	YBM251	YBM351	YBD152	YBD252	YBD203	YBH053	YBG101	YBG102	YBG202	YBG212	YBS203	YBG205	YBG205H	YB9320	YBG302	YBS303	YBG252	YNG151	YNG151C	YD101	YD201
P		◉	◉	◉	◉	◉	◉		◉	◉				◉	◉		◉	◉	◉	◉		●	●	●		
M			◉	◉	◉	◉	◉							◉	◉	◉	◉	◉	◉	◉	◉	●	●	●		
K								◉	◉	◉												●				
N												◉													◉	◉
S					◉		◉						●	◉		◉	◉		◉		◉					
H											○							◉								
ISO																										
	SPKT1204EDR													○												

● Desde el almacén ○ Bajo pedido

HC¹ Metal duro con recubrimiento
HT Cermet sin recubrimiento
HC² Cermet con recubrimiento
HW Metal duro sin recubrimiento

Código de sistema B32 | Selección de tipos B31 | Información técnica B617 | Parametros B312

Fresa para planear

FME03 Kr: 75°

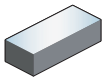

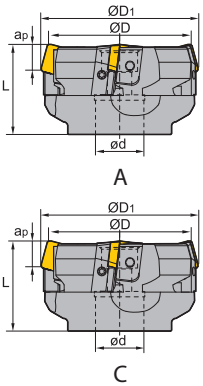

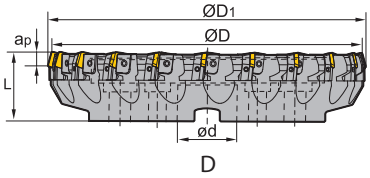

Artículo	✻	Almacén R	Almacén L	Dimensiones [mm] ØD	ØD1	ød	L	ap max	Dientes	Alojamiento	kg	Placa
FME03-080-A27-SP12-04		○		80	84	27	50	6	4	A	1,1	SPKN1203 SPKR1203 SPEX1203
FME03-100-B32-SP12-06		●		100	104	32	50	6	6	B	1,9	
FME03-125-B40-SP12-08		○	○	125	129	40	63	6	8	B	3,5	
FME03-160-B40-SP12-10		●	○	160	164	40	63	6	10	B	5,7	
FME03-200-C60-SP12-12		○	○	200	203	60	63	6	12	C	8,2	
FME03-250-C60-SP12-16		○		250	253	60	63	6	16	C	13,8	
FME03-315-D60-SP12-20		○		315	318	60	70	6	20	D	23,5	
FME03-080-A27-SP15-04		○	○	80	84	27	50	8	4	A	1	SPKN1504 SPKR1504 SPEX1504
FME03-100-B27-SP15-06		○		100	104	27	50	8	6	B	1,8	
FME03-125-B40-SP15-08		●	○	125	129	40	63	8	8	B	3,3	
FME03-160-B40-SP15-10		○	○	160	164	40	63	8	10	B	5,4	
FME03-200-C60-SP15-12		○	○	200	204	60	63	8	12	C	7,9	
FME03-250-C60-SP15-16		○	○	250	253	60	63	8	16	C	13,6	
FME03-315-D60-SP15-20		○	○	315	318	60	70	8	20	D	23,1	

● Desde el almacén ○ Bajo pedido

✻ Con refrigeración interior

Código de sistema B32 | Selección de tipos B31 | Información técnica B617 | Parametros B312

Fresa de placas intercambiables

Piezas de recambio

	Placa	SPKN1203 SPKR1203 SPEX1203	SPKN1203 SPKR1203 SPEX1203	SPKN1504 SPKR1504 SPEX1504
	ØD	80-100	125 - 315	80- 315
	Tornillo de ajuste	LOM5×15.1	LOM5×15.1	LOM5×15.1
	Módulo (izquierdo)	LSP12L	LSP12L	LSP15L
	Módulo (derecho)	LSP12R	LSP12R	LSP15R
	Tornillo (cuña)	WM8×17	WM8×22	WM8×22
	Cuña (izquierda)	W04L	W04L	W04L
	Cuña (derecha)	W04R	W04R	W04R
	Llave (tornillo de ajuste)	WT20T	WT20T	WT20T
	Llave (cuña)	WT25T	WT25T	WT25T

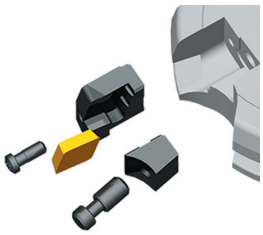

Placa de fresado

- Buenas condiciones de mecanizado
- Condiciones normales de mecanizado
- Condiciones desfavorables

SPKN	L	I.C	S
12 03	12,7	12,7	3,18
15 04	15,875	15,875	4,76

Placa de fresado SP**

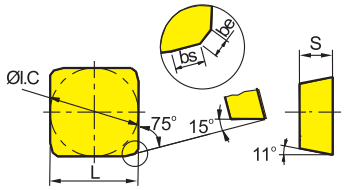

	HC¹ (CVD)									HC¹ (PVD)											HT		HC²		HW	
	YBC302	YBC301	YBC401	YBM253	YBM251	YBM351	YBD152	YBD252	YBD203	YBH053	YBG101	YBG102	YBG202	YBG212	YBS203	YBG205	YBG205H	YB9320	YBG302	YBS303	YBG252	YNG151		YNG151C		YD101	YD201
P	◎	◎	◉	◎	◎	◉		◎	◎				◎	◉		◎	◎	◎	◉		●	●		●			
M		◎	◉	◎	◎	◉							◎	◉	◎	◎	◎	◎	◉	◉	●	●		●			
K							◎	◉	◉												●						
N											◎														◎	◉	
S				◉		◉						●	◎		◎	◎		◎		◉							
H										○							◎										

	ISO	be	bs	YBC302	YBC301	YBC401	YBM253	YBM251	YBM351	YBD152	YBD252	YBD203	YBH053	YBG101	YBG102	YBG202	YBG212	YBS203	YBG205	YBG205H	YB9320	YBG302	YBS303	YBG252	YNG151	YNG151C	YD101	YD201
	SPKN1203EDFL	1	1,4																									●
	SPKN1203EDFR	1	1,4		○										○													●
	SPKN1203EDSKL	1	1,4		●																							
	SPKN1203EDSKR	1	1,4		●				○		○					○						●						
	SPKN1203EDTKR	1	1,4						○													○						
	SPKN1504EDFL	1	1,4																									○
	SPKN1504EDS32PR	1	1,4		○												○											
	SPKN1504EDSKR	1	1,4		●			○			●					○						●						
	SPKN1504EDTKR	1	1,4													○												

● Desde el almacén ○ Bajo pedido

HC¹ Metal duro con recubrimiento
HT Cermet sin recubrimiento
HC² Cermet con recubrimiento
HW Metal duro sin recubrimiento

Código de sistema B32 | Selección de tipos B31 | Información técnica B617 | Parametros B312

Fresa de placas intercambiables

Fresa para planear

Placa de fresado

- Buenas condiciones de mecanizado
- Condiciones normales de mecanizado
- Condiciones desfavorables

SPKR	L	I.C	S
12 03	12,7	12,7	3,18
15 04	15,875	15,875	4,76

Placa de fresado SP**

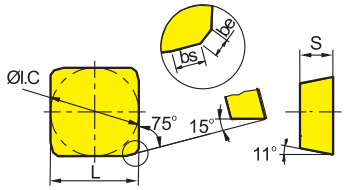

	HC¹ (CVD)									HC¹ (PVD)											HT	HC²	HW	
P	◐	◐	❁	◐	◐	❁		◐	◐			◐	❁		◐	◐	◐	❁		●	●	●		
M		◐	❁	◐	◐	❁						◐	❁	◐	◐	◐	◐	❁	❁	●	●	●		
K							◐	❁	❁											●				
N										◐													◐	❁
S				❁		❁					●	◐	❁	◐	◐		◐		❁					
H										○						◐								

	ISO	be	bs	YBC302	YBC301	YBC401	YBM253	YBM251	YBM351	YBD152	YBD252	YBD203	YBH053	YBG101	YBG102	YBG202	YBG212	YBS203	YBG205	YBG205H	YB9320	YBG302	YBS303	YBG252	YNG151	YNG151C	YD101	YD201
	SPKR1203EDL-GM	1	1,4					○																				
	SPKR1203EDR-GM	1	1,4					●																				
	SPKR1504EDR-GM	1	1,4				○									○												
	SPKR1203EDR	1	1,4		○																							

● Desde el almacén ○ Bajo pedido

HC¹ Metal duro con recubrimiento
HT Cermet sin recubrimiento
HC² Cermet con recubrimiento
HW Metal duro sin recubrimiento

Código de sistema B32 | Selección de tipos B31 | Información técnica B617 | Parametros B312

Fresa para planear

FME04 Kr: 75°

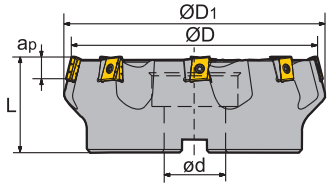

B

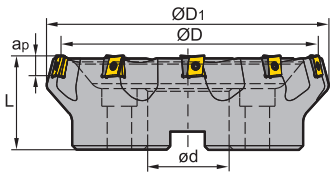

C

Artículo	✻	Almacén	Dimensiones [mm] ØD	ØD1	ød	L	$a_{p\,max}$	Dientes	Alojamiento	kg	Placa
FME04-125-B40-LN15-06		●	125	137	40	63	10	6	B	3,8	LNKT1506-ZR
FME04-200-C60-LN15-10		●	200	208	60	70	10	10	C	9,6	
FME04-250-C60-LN15-12		○	250	257	60	70	10	12	C	13,4	

● Desde el almacén ○ Bajo pedido

✻ Con refrigeración interior

Piezas de recambio

	Placa	**LNKT1506-ZR**
	ØD	**125 - 315**
	Tornillo (placa)	I60M4×12 (3,4 Nm)
	Tornillo (base)	I60M3×7
	Base	LLN15-ZR
	Llave (base)	WT09IS
	Llave (placa)	WT15IS

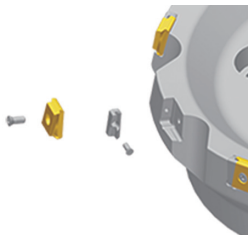

Código de sistema B32 | Selección de tipos B31 | Información técnica B617 | Parametros B312

Fresa de placas intercambiables

Fresa para planear

Placa de fresado

- Buenas condiciones de mecanizado
- Condiciones normales de mecanizado
- Condiciones desfavorables

LNKT	L	S	d
15 06	15,875	6,35	4,6

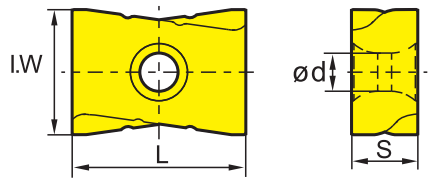

Placa de fresado LN**		HC¹ (CVD)									HC¹ (PVD)											HT	HC²	HW	
		YBC302	YBC301	YBC401	YBM253	YBM251	YBM351	YBD152	YBD252	YBD203	YBH053	YBG101	YBG102	YBG202	YBG212	YBS203	YBG205	YBG205H	YB9320	YBG302	YBS303	YBG252	YNG151	YNG151C	YD101	YD201
P		◉	◉	❁	◉	◉	❁		◉	◉				◉	❁		◉	◉	◉	❁		●	●	●		
M			◉	❁	◉	◉	❁							◉	❁	◉	◉	◉	◉	❁	❁	●	●	●		
K								◉	❁	❁												●				
N												◉													◉	❁
S					❁		❁						●	◉		◉	◉		◉		❁					
H											○							◉								
ISO	I.W																									
LNKT1506EN-ZR	14		○				●	●	●											○						

● Desde el almacén ○ Bajo pedido

HC¹ Metal duro con recubrimiento
HT Cermet sin recubrimiento
HC² Cermet con recubrimiento
HW Metal duro sin recubrimiento

Código de sistema B32 | Selección de tipos B31 | Información técnica B617 | Parametros B312

Fresa para planear

FME17 Kr: 75°

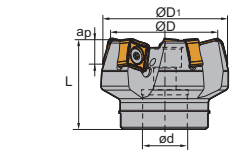

A

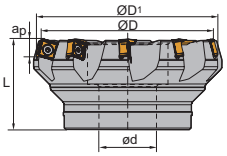

B

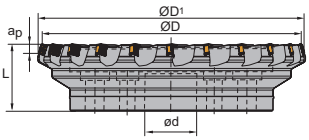

C

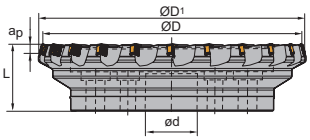

D

Artículo	✻	Almacén R	Almacén L	Dimensiones [mm] ØD	ØD$_1$	ød	L	$a_{p\,max}$	Dientes	Alojamiento	kg	Placa
FME17-050-A22-SN12-04C	✻	○	○	50	60	22	40	8	4	A	0,361	SNGX1205ENN
FME17-050-A22-SN12-05C	✻	●		50	60	22	40	8	5	A	0,337	
FME17-063-A22-SN12-05C	✻	○	○	63	73	22	50	8	5	A	0,52	
FME17-063-A22-SN12-07C	✻	●		63	73	22	50	8	7	A	0,53	
FME17-080-A27-SN12-06C	✻	●	○	80	90	27	63	8	6	A	1,101	
FME17-080-A27-SN12-09C	✻	●		80	90	27	63	8	9	A	1,112	
FME17-100-A32-SN12-08C	✻	●	○	100	110	32	63	8	8	A	1,663	
FME17-100-A32-SN12-11C	✻	●		100	110	32	63	8	11	A	1,577	
FME17-125-B40-SN12-10		●	○	125	135	40	63	8	10	B	3,099	
FME17-125-B40-SN12-14		●		125	170	40	63	8	14	B	3,145	
FME17-160-C40-SN12-12		●	○	160	170	40	63	8	12	C	4,535	
FME17-160-C40-SN12-18		●		160	210	40	63	8	20	C	4,647	
FME17-200-C60-SN12-14		○	○	200	210	60	63	8	18	C	6,45	
FME17-200-C60-SN12-22		○		200	215	60	63	8	22	C	6,552	
FME17-250-C60-SN12-18		○		250	260	60	63	8	18	C	12,98	
FME17-315-D60-SN12-22		○		315	325	60	80	8	22	D	21,98	

● Desde el almacén ○ Bajo pedido

✻ Con refrigeración interior

Piezas de recambio

	Placa	**SNGX1205ENN**	**SNGX1205ENN**	**SNGX1205ENN**
	ØD	**50-75**	**80-180**	**200-400**
	Tornillo (placa)	IRM4×10 (3,4 Nm)	IRM4×10 (3,4 Nm)	IRM4×10 (3,4 Nm)
	Llave (placa)	WT15IP		
	Llave (placa)		WT15IS	
	Llave (placa)			WT15IT

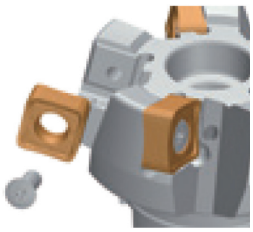

Código de sistema B32 Selección de tipos B31 Información técnica B617 Parametros B312

Fresa de placas intercambiables

Fresa para planear

- Buenas condiciones de mecanizado
- Condiciones normales de mecanizado
- Condiciones desfavorables

SNMX	L	I.C	S	d
12 05	12,7	12,7	6,5	5,9

Placa de fresado

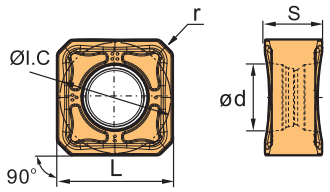

Placa negativa SN**		HC¹ (CVD)									HC¹ (PVD)											HT		HC²		HW		
		YBC302	YBC301	YBC401	YBM253	YBM251	YBM351	YBD152	YBD252	YBD203	YBH053	YBG101	YBG102	YBG202	YBG212	YBS203	YBG205	YBG205H	YB9320	YBG302	YBS303	YBG252	YNG151		YNG151C		YD101	YD201	
ISO	r																											
P																												
M																												
K																												
N																												
S																												
H																												
SNMX120512-GH	1,2								●									●										
SNMX120512-GM	1,2								●									●										

● Desde el almacén ○ Bajo pedido

HC¹ Metal duro con recubrimiento
HT Cermet sin recubrimiento
HC² Cermet con recubrimiento
HW Metal duro sin recubrimiento

Código de sistema B32 | Selección de tipos B31 | Información técnica B617 | Parametros B312

Placa de fresado

- Buenas condiciones de mecanizado
- Condiciones normales de mecanizado
- Condiciones desfavorables

SNGX	L	I.C	S	d
12 05	12,7	12,7	6,5	5,9

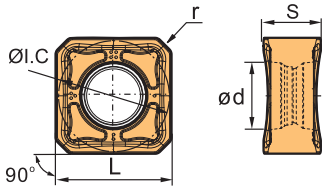

Placa negativa SN**		HC¹ (CVD)									HC¹ (PVD)											HT	HC²	HW	
		YBC302	YBC301	YBC401	YBM253	YBM251	YBM351	YBD152	YBD252	YBD203	YBH053	YBG101	YBG102	YBG202	YBG212	YBS203	YBG205	YBG205H	YB9320	YBG302	YBS303	YBG252	YNG151	YNG151C	YD101	YD201
ISO	r																									
SNGX1205ENN-GH	0,8								●									●								
SNGX1205ENN-GL	0,8																	●								
SNGX1205ENN-GM	0,8							○		●								●								

● Desde el almacén ○ Bajo pedido

HC¹ Metal duro con recubrimiento
HT Cermet sin recubrimiento
HC² Cermet con recubrimiento
HW Metal duro sin recubrimiento

Placa de fresado

- Buenas condiciones de mecanizado
- Condiciones normales de mecanizado
- Condiciones desfavorables

SNGX	L	I.C	S	d
12 05	13,7	12,7	4,8	5,9

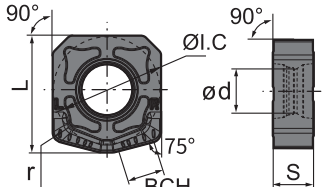

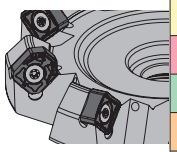

Placa negativa SN**			HC¹ (CVD)									HC¹ (PVD)											HT	HC²	HW	
			YBC302	YBC301	YBC401	YBM253	YBM251	YBM351	YBD152	YBD252	YBD203	YBH053	YBG101	YBG102	YBG105	YBG212	YBS203	YBG205	YBG205H	YB9320	YBG302	YBS303	YBG252	YNG151	YNG151C	YD101	YD201
ISO	bs	r																									
SNGX1205ENN-W	4,69	1,2													●												

● Desde el almacén ○ Bajo pedido

HC¹ Metal duro con recubrimiento
HT Cermet sin recubrimiento
HC² Cermet con recubrimiento
HW Metal duro sin recubrimiento

Código de sistema B32 | Selección de tipos B31 | Información técnica B617 | Parametros B312

Fresa para planear

FMP01 Kr: 90°

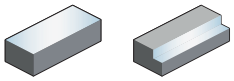

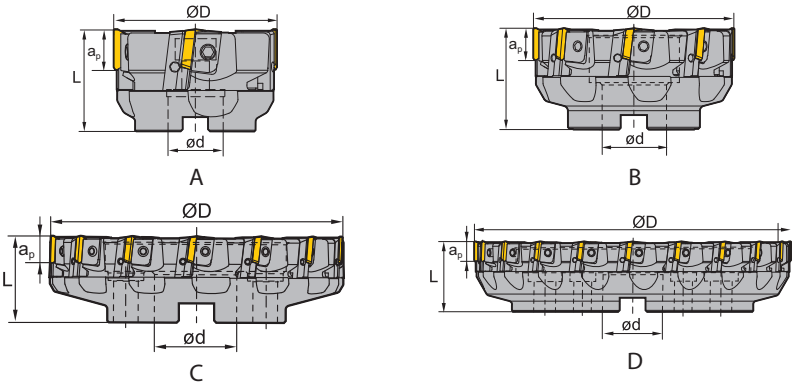

Artículo	✻	Almacén R	Almacén L	Dimensiones [mm] ØD	ød	L	$a_{p\,max}$	Dientes	Alojamiento	kg	Placa
FMP01-080-A27-TP22-04		●		80	27	50	18	4	A	1,2	TPKN2204
FMP01-100-B32-TP22-06		●		100	32	50	18	6	B	1,7	
FMP01-125-B40-TP22-08		●	○	125	40	63	18	8	B	3,2	
FMP01-160-B40-TP22-10		●	○	160	40	63	18	10	B	5,1	
FMP01-200-C60-TP22-12		●	○	200	60	63	18	12	C	7,4	
FMP01-250-C60-TP22-16		○	○	250	60	63	18	16	C	12,3	
FMP01-315-D60-TP22-20		○	○	315	60	70	18	20	D	21,9	

● Desde el almacén ○ Bajo pedido

✻ Con refrigeración interior

Piezas de recambio

	Placa	**TPKN2204**	**TPKN2204**
	ØD	**80-100**	**125 - 315**
	Tornillo de ajuste	LOM5×15.1	LOM5×15.1
	Módulo (izquierdo)	LTP4L1	LTP4L
	Módulo (derecho)	LTP4R1	LTP4R
	Tornillo (cuña)	WM8×17	WM8×22
	Cuña (izquierda)	W04L	W04L
	Cuña (derecha)	W04R	W04R
	Llave (tornillo de ajuste)	WT20T	WT20T
	Llave (cuña)	WT25T	WT25T

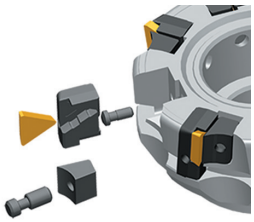

Código de sistema B32 | Selección de tipos B31 | Información técnica B617 | Parametros B312

ZCC-CT

Placa de fresado

- Buenas condiciones de mecanizado
- Condiciones normales de mecanizado
- Condiciones desfavorables

TPKN	L	I.C	S
22 04	22	12,7	4,76

Placa de fresado TP**		HC[1] (CVD)								HC[1] (PVD)											HT	HC[2]	HW	
		YBC302	YBC301	YBC401	YBM253	YBM251	YBM351	YBD152	YBD252	YBD203	YBH053	YBG101	YBG102	YBG202	YBG212	YBS203	YBG205	YBG205H	YB9320	YBG302	YBS303	YBG252	YNG151	YNG151C	YD101	YD201
P		●	●	●	●	●	●		●	●				●	●		●	●	●	●		●	●	●		
M			●	●	●	●	●							●	●	●	●	●	●	●	●	●	●	●		
K								●	●	●												●				
N												●													●	●
S					●		●						●	●		●	●		●		●					
H											○							●								
ISO	be	bs	an																							
TPKN2204PDFR	1,4	0,7	11°										○													●
TPKN2204PDS32PR	1,4	0,7	11°												○		○									
TPKN2204PDSKL	1,4	0,7	11°		○																					
TPKN2204PDSKR	1,4	0,7	11°		●	●			●		●				○			●			●					
TPKN2204PDSKRX									○		○										○					
TPKN2204PDTKR	1,4	0,7	11°										○													

● Desde el almacén ○ Bajo pedido

HC[1] Metal duro con recubrimiento
HT Cermet sin recubrimiento
HC[2] Cermet con recubrimiento
HW Metal duro sin recubrimiento

Código de sistema B32 | Selección de tipos B31 | Información técnica B617 | Parametros B312

Fresa para planear

FMP02 Kr: 90°

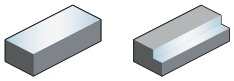

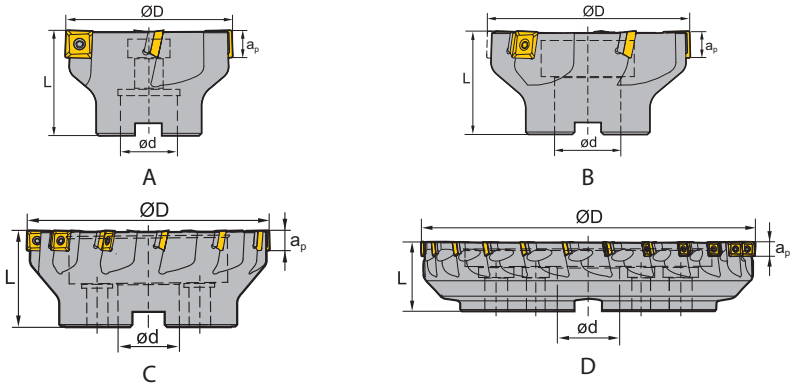

Artículo	✻	Almacén	Dimensiones [mm] ØD	ød	L	$a_{p\,max}$	Dientes	Alojamiento	kg	Placa
FMP02-050-A22-SE09-05		●	50	22	40	6,7	5	A	0,3	SEET09T3
FMP02-050-A22-SE09-05C	✻	●	50	22	40	6,7	5	A	0,3	
FMP02-063-A22-SE09-06		●	63	22	40	6,7	6	A	0,5	
FMP02-063-A22-SE09-06C	✻	●	63	22	40	6,7	6	A	0,5	
FMP02-080-A27-SE09-08		●	80	27	50	6,7	8	A	0,9	
FMP02-100-B32-SE09-08		○	100	32	50	6,7	8	B	1,7	
FMP02-100-B32-SE09-10		○	100	32	50	6,7	10	B	1,7	
FMP02-100-B32-SE09-10C	✻	○	100	32	50	6,7	10	B	1,7	
FMP02-125-B40-SE09-12		●	125	40	63	6,7	12	B	2,6	
FMP02-125-B40-SE09-12C	✻	○	125	40	63	6,7	12	B	2,6	
FMP02-050-A22-SE12-03		○	50	22	40	10,8	3	A	0,3	SEET1203
FMP02-050-A22-SE12-03C	✻	○	50	22	40	10,8	3	A	0,3	
FMP02-050-A22-SE12-04		●	50	22	40	10,8	4	A	0,3	
FMP02-050-A22-SE12-04C	✻	●	50	22	40	10,8	4	A	0,3	
FMP02-050-A22-SE12-05		●	50	22	40	10,8	5	A	0,2	
FMP02-050-A22-SE12-05C	✻	○	50	22	40	10,8	5	A	0,2	
FMP02-063-A22-SE12-04		○	63	22	40	10,8	4	A	0,4	
FMP02-063-A22-SE12-05		●	63	22	40	10,8	5	A	0,4	
FMP02-063-A22-SE12-05C	✻	●	63	22	40	10,8	5	A	0,4	
FMP02-063-A22-SE12-06		●	63	22	40	10,8	6	A	0,4	
FMP02-063-A22-SE12-06C	✻	○	63	22	40	10,8	6	A	0,4	
FMP02-080-A27-SE12-04		○	80	27	50	10,8	4	A	0,9	
FMP02-080-A27-SE12-06		●	80	27	50	10,8	6	A	0,8	
FMP02-080-A27-SE12-06C	✻	●	80	27	50	10,8	6	A	0,8	
FMP02-080-A27-SE12-08		●	80	27	50	10,8	8	A	0,8	
FMP02-080-A27-SE12-08C	✻	○	80	27	50	10,8	8	A	0,8	
FMP02-100-B32-SE12-05		●	100	32	50	10,8	5	B	1,2	
FMP02-100-B32-SE12-07		●	100	32	50	10,8	7	B	1,2	
FMP02-100-B32-SE12-07C	✻	○	100	32	50	10,8	7	B	1,2	

● Desde el almacén ○ Bajo pedido

✻ Con refrigeración interior

Código de sistema B32 | Selección de tipos B31 | Información técnica B617 | Parametros B312

Fresa de placas intercambiables

Artículo	✻	Almacén	Dimensiones [mm] ØD	ød	L	$a_{p\,max}$	Dientes	Alojamiento	kg	Placa
FMP02-100-B32-SE12-10		●	100	32	50	10,8	10	B	1,2	SEET1203
FMP02-100-B32-SE12-10C	✻	○	100	32	50	10,8	10	B	1,2	
FMP02-125-B40-SE12-06		○	125	40	63	10,8	6	B	3,1	
FMP02-125-B40-SE12-08		●	125	40	63	10,8	8	B	3	
FMP02-125-B40-SE12-08C	✻	○	125	40	63	10,8	8	B	3	
FMP02-125-B40-SE12-12		●	125	40	63	10,8	12	B	2,9	
FMP02-160-C40-SE12-08		●	160	40	63	10,8	8	C	4,1	
FMP02-160-C40-SE12-12		●	160	40	63	10,8	12	C	3,9	
FMP02-250-C60-SE12-12		○	250	60	63	10,8	12	C	11,1	
FMP02-250-C60-SE12-18		●	250	60	63	10,8	18	C	10,9	
FMP02-315-D60-SE12-24		○	315	60	63	10,8	24	D	21,6	

● Desde el almacén ○ Bajo pedido

✻ Con refrigeración interior

Piezas de recambio

	Placa	**SEET09T3**	**SEET1203**	**SEET1203**
	ØD	**50-125**	**50**	**63- 315**
	Tornillo (placa)	I60M3×7 (1,8 Nm)	I60M3,5×10 (2,7 Nm)	I60M3,5×12 (2,7 Nm)
	Tornillo (base)			SM5×7XA
	Base			S12BSX
	Llave (base)			WH35L
	Llave (placa)	WT09IS	WT15IS	WT15IS

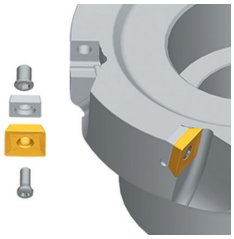

Código de sistema B32 | Selección de tipos B31 | Información técnica B617 | Parametros B312

Fresa de placas intercambiables

Fresa para planear

Placa de fresado

- Buenas condiciones de mecanizado
- Condiciones normales de mecanizado
- Condiciones desfavorables

SEET	L	I.C	S	d
09 T3	9,525	9,525	4,01	3,3
12 03	13,308	13,308	4,04	4,1

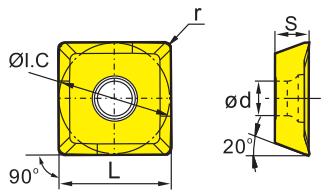

Placa de fresado SE**	HC¹ (CVD)									HC¹ (PVD)										HT	HC²	HW	
P	⊛	⊛	❁	⊛	⊛	❁		⊛	⊛				⊛	❁		⊛	⊛	⊛	❁	●	●			
M		⊛	❁	⊛	⊛	❁							⊛	❁	⊛	⊛	⊛	⊛	❁	○	○			
K							⊛	❁	⊛											●				
N											⊛												⊛	❁
S				❁		❁						●	⊛		⊛	⊛		⊛		❁				
H										○							⊛							
ISO	r	YBC302	YBC301	YBC401	YBM253	YBM251	YBM351	YBD152	YBD252	YBD203	YBH053	YBG101	YBG102	YBG202	YBG212	YBS203	YBG205	YBG205H	YB9320	YBG302	YBS303	YBG252	YNG151	YNG151C	YD101	YD201
SEET09T308PER-APF	0,8						○											●	●		●					
SEET120308PER-APF	0,8						○						○					●	●		●					
SEET09T308PER-APM	0,8						○											●	●		●					
SEET120308PER-APM	0,8						●						○					●	●		●					
SEET09T308PER-APR	0,8						○											●	○							
SEET120308PER-APR	0,8						●						○					●	●							
SEET120308-LH	0,8												○												●	
SEET09T308PER-PF	0,8													○												
SEET120308PER-PF	0,8	○																								
SEET09T308PER-PM	0,8							○						○												
SEET120308PER-PM	0,8	○					○	○	○				○	○						○						
SEET09T308PER-PR	0,8							○												○						
SEET120308PER-PR	0,8	○					○	○	○					○						○						

● Desde el almacén ○ Bajo pedido

HC¹ Metal duro con recubrimiento
HT Cermet sin recubrimiento
HC² Cermet con recubrimiento
HW Metal duro sin recubrimiento

Código de sistema B32 | Selección de tipos B31 | Información técnica B617 | Parametros B312

Fresa para planear

FMP03 Kr: 89°

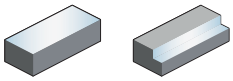

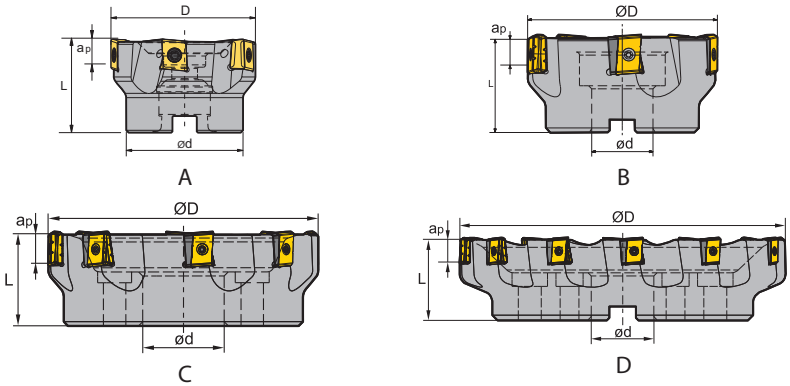

Artículo	✻	Almacén R	Almacén L	Dimensiones [mm] ØD	ød	L	$a_{p\,max}$	Dientes	Alojamiento	kg	Placa
FMP03-050-A22-LN12-04C	✻	●		50	22	40	7	4	A	0,3	LNKT120608-ZR
FMP03-050-A22-LN12-05C	✻	○		50	22	40	7	5	A	0,3	
FMP03-063-A22-LN12-05C	✻	●		63	22	40	7	5	A	0,5	
FMP03-063-A27-LN12-05C	✻	○		63	27	50	7	5	A	0,64	
FMP03-063-A22-LN12-06C	✻	○		63	22	40	7	6	A	0,5	
FMP03-063-A27-LN12-06C	✻	●		63	27	50	7	6	A	0,65	
FMP03-063-A27-LN12-07C	✻	○		63	27	50	7	7	A	0,64	
FMP03-080-A27-LN12-06C	✻	●		80	27	50	7	6	A	1	
FMP03-080-A27-LN12-07C	✻	○		80	27	50	7	7	A	1	
FMP03-100-B32-LN12-06		○		100	32	50	7	6	B	1,47	
FMP03-125-B40-LN15-06		●		125	40	63	12	6	B	3,2	LNKT1506EN-ZR
FMP03-160-C40-LN15-08		●		160	40	63	12	8	C	5,1	
FMP03-160-C40-LN15-09		○		160	40	63	12	9	C		
FMP03-200-C60-LN15-10		●		200	60	70	12	10	C	7,5	
FMP03-250-C60-LN15-12		○		250	60	70	12	12	C	12,2	
FMP03-250-C60-LN15-13		○		250	60	70	12	13	C		
FMP03-125-B40-LN20-06		○		125	40	63	16	6	B	3,3	LNKT2007DN-ZR
FMP03-160-C40-LN20-08		●		160	40	63	16	8	C	5,3	
FMP03-200-C60-LN20-10		●		200	60	70	16	10	C	8,8	
FMP03-200-C60-LN20-11		○		200	60	70	16	11	C		
FMP03-315-D60-LN20-15		○		315	60	80	16	15	D	23,9	
FMP03-125-B40-LN25-05		○		125	40	63	20	5	B	3,3	LNKT2510-ZR
FMP03-160-C40-LN25-06		○	○	160	40	63	20	6	C	5,1	
FMP03-200-C60-LN25-08		○		200	60	70	20	8	C	8,9	
FMP03-250-C60-LN25-10		●	○	250	60	70	20	10	C	12	
FMP03-315-D60-LN25-12		○	○	315	60	80	20	12	D	21,9	

● Desde el almacén ○ Bajo pedido

✻ Con refrigeración interior

Código de sistema B32 | Selección de tipos B31 | Información técnica B617 | Parametros B312

Fresa de placas intercambiables

Fresa para planear

Piezas de recambio

	Placa	LNKT120608-ZR	LNKT1506EN-ZR	LNKT2007DN-ZR	LNKT2510-ZR
	ØD	50-100	125 - 315	125 - 315	125 - 315
	Tornillo (placa)	I60M4×12 (3,4 Nm)	I60M4×12 (3,4 Nm)	I60M4×15 (3,4 Nm)	I60M5×17 (6,7 Nm)
	Tornillo (base)		I60M3×7	I60M3×7	I60M3.5×10.4
	Base		LLN15-ZR	LLN20R-ZR	LLN25R-ZR
	Llave (base)		WT09IS	WT09IS	WT15IS
	Llave (placa)	WT15IS	WT15IS	WT15IS	
	Llave (placa)				WT20IT

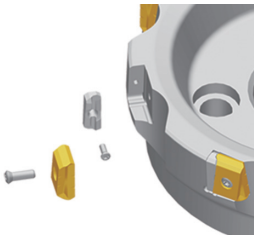

LNKT	L	S	d
12 06	12,7	6,65	4,4
15 06	15,875	6,35	4,6
20 07	20	7,94	4,6
25 10	20	9,525	5,5

- Buenas condiciones de mecanizado
- Condiciones normales de mecanizado
- Condiciones desfavorables

Placa de fresado

Placa de fresado LN**

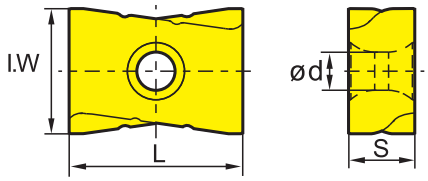

	HC[1] (CVD)									HC[1] (PVD)												HT	HC[2]	HW	
ISO	YBC302	YBC301	YBC401	YBM253	YBM251	YBM351	YBD152	YBD252	YBD203	YBH053	YBG101	YBG102	YBG202	YBG212	YBS203	YBG205	YBG205H	YB9320	YBG302	YBS303	YBG252	YNG151	YNG151C	YD101	YD201
P	◐	◐	❁	◐	◐	❁		◐	◐				◐	❁		◐	◐	◐	❁		●	●	●		
M		◑	❁	◑	◑	❁							◑	❁	◑	◑	◑	◑	❁	❁	○	○	○		
K				◐			◐	❁	❁												●				
N											◐													◐	❁
S				❁		❁						●	◑		◑	◑		◑		❁					
H										○							◐								

	ISO	I.W	YBC302	YBC301	YBC401	YBM253	YBM251	YBM351	YBD152	YBD252	YBD203	YBH053	YBG101	YBG102	YBG202	YBG212	YBS203	YBG205	YBG205H	YB9320	YBG302	YBS303	YBG252	YNG151	YNG151C	YD101	YD201
	LNKT120608-ZR	12	●			●														●							
	LNKT1506EN-ZR	14		○				●	●	●											○						
	LNKT2007DN-ZR	17				●		●		○											●						
	LNKT2510-ZR	18						●		●											●						

● Desde el almacén ○ Bajo pedido

HC[1] Metal duro con recubrimiento
HT Cermet sin recubrimiento
HC[2] Cermet con recubrimiento
HW Metal duro sin recubrimiento

Código de sistema B32 | Selección de tipos B31 | Información técnica B617 | Parametros B312

Fresa para planear

FMP06 Kr: 88°

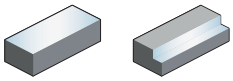

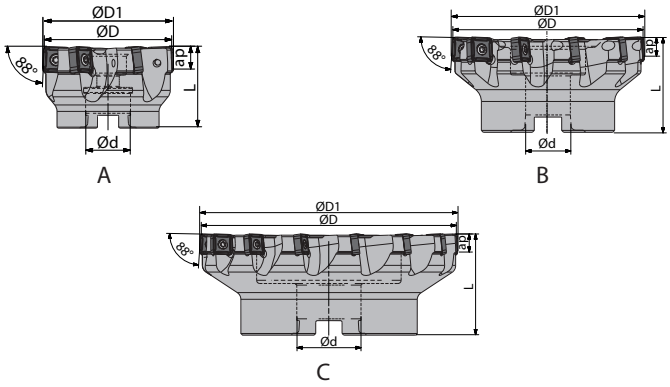

Artículo	✻	Almacén	Dimensiones [mm] ØD	ØD1	ød	L	$a_{p\,max}$	Dientes	Alojamiento	kg	Placa
FMP06-050-A16-SN12-04		●	51,3	51,3	16	40	9,8	4	A	0,51	SN**1204
FMP06-063-A22-SN12-06		○	64,3	64,3	22	40	9,8	6	A	0,55	
FMP06-080-A27-SN12-08		○	81,3	81,3	27	40	9,8	8	A	1,1	
FMP06-100-A32-SN12-10		○	101,3	101,3	32	50	9,8	10	A	1,4	
FMP06-125-B40-SN12-12		○	126,3	126,3	40	63	9,8	12	B	3,2	
FMP06-160-C40-SN12-14		○	161,3	161,3	40	63	9,8	14	C	4	
FMP06-200-C60-SN12-16		○	201,2	201,2	60	63	9,8	16	C	6,5	
FMP06-250-C60-SN12-18		○	251,2	251,2	60	63	9,8	18	C	11,5	

● Desde el almacén ○ Bajo pedido

✻ Con refrigeración interior

Piezas de recambio

	Placa	**SN**1204**
	ØD	**50-250**
	Tornillo (placa)	I60M4×10 (3,4 Nm)
	Llave (placa)	WT15IT

Código de sistema B32 | Selección de tipos B31 | Información técnica B617 | Parametros B312

Fresa de placas intercambiables

Fresa para planear

Placa de fresado

- Buenas condiciones de mecanizado
- Condiciones normales de mecanizado
- Condiciones desfavorables

SNCU	L	I.C	S	d
12 04	12,7	12,7	4,76	4,68

Placa negativa SN**

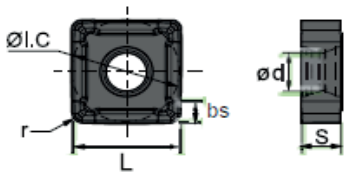

	HC[1] (CVD)									HC[1] (PVD)											HT		HC[2]		HW	
P	◐	◐	◐	◐	◐	◐		◐	◐				◐	◐		◐	◐	◐	◐		●		●			
M		◐	◐	◐	◐	◐							◐	◐	◐	◐	◐	◐	◐	●	●		●			
K							◐	◐	◐											●						
N										◐															◐	◐
S				◐		◐					●	◐		◐	◐		◐		◐							
H										○						◐										

	ISO	r	bs	YBC302	YBC301	YBC401	YBM253	YBM251	YBM351	YBD152	YBD252	YBD203	YBH053	YBG101	YBG102	YBG202	YBG212	YBS203	YBG205	YBG205H	YB9320	YBG302	YBS303	YBG252	YNG151	YNG151C	YD101	YD201
	SNCU120412-CF	1,2	1,5	○						○	○								○									
	SNCU120412-CM	1,2	1,5	○						○	○																	
	SNCU120420-W		4							○																		

● Desde el almacén ○ Bajo pedido

HC[1] Metal duro con recubrimiento
HT Cermet sin recubrimiento
HC[2] Cermet con recubrimiento
HW Metal duro sin recubrimiento

Placa de fresado

- Buenas condiciones de mecanizado
- Condiciones normales de mecanizado
- Condiciones desfavorables

SNGA	L	I.C	S	d
12 04	12,7	12,7	4,76	5,16

Placa negativa SN**

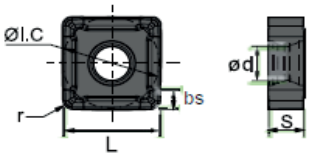

	HC[1] (CVD)						HC[1] (PVD)								CN		CM	
P	◐			◐				◐										
M				◐														
K						◐	◐			◐					●			
N																		
S				◐				◐										
H																	●	

	ISO	r	bs	YBC302	YBM253	YBD152	YBD252	YBG102	CN1000	CM1000
	SNGA120404T02020	0,4	–						○	
	SNGA120408S02020	0,8	–							○
	SNGA120408T02020	0,8	–						○	○
	SNGA120412T02020	1,2	–						○	

● Desde el almacén ○ Bajo pedido

HC[1] Metal duro con recubrimiento
HT Cermet sin recubrimiento
HC[2] Cermet con recubrimiento
HW Metal duro sin recubrimiento

Código de sistema B32 | Selección de tipos B31 | Información técnica B617 | Parametros B312

Fresa para planear

FMP06 Kr: 88°

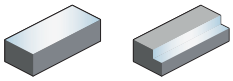

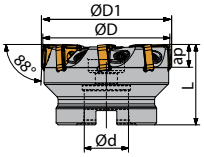

A

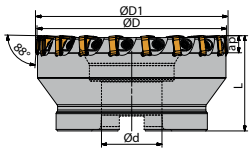

B

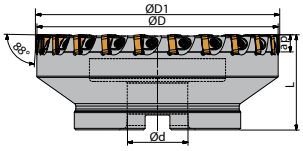

C

Artículo	✻	Almacén	Dimensiones [mm] ØD	ØD$_1$	ød	L	$a_{p\,max}$	Dientes	Alojamiento	kg	Placa
FMP06-063-A22-SN12-08		●	64,3	64,3	22	50	9,8	8	A	0,5	SN**1204
FMP06-080-A27-SN12-11		●	81,3	81,3	27	50	9,8	11	A	1,2	
FMP06-100-A32-SN12-14		●	101,3	101,3	32	50	9,8	14	A	1,8	
FMP06-125-B40-SN12-18		●	126,3	126,3	40	63	9,8	18	B	3,5	
FMP06-160-C40-SN12-22		●	161,3	161,3	40	63	9,8	22	C	4,7	
FMP06-200-C60-SN12-28		○	201,2	201,2	60	63	9,8	28	C	6,6	
FMP06-250-C60-SN12-36		○	251,2	251,2	60	63	9,8	36	C	13	

● Desde el almacén ○ Bajo pedido

✻ Con refrigeración interior

Piezas de recambio

	Placa	**SN**1204**
	ØD	**63-250**
	Tornillo (cuña)	DM6×20A (7,0 Nm)
	Cuña	W18N
	Llave (placa)	WT15IT

Código de sistema B32 Selección de tipos B31 Información técnica B617 Parametros B312

Fresa de placas intercambiables

Fresa para planear

Placa de fresado

- Buenas condiciones de mecanizado
- Condiciones normales de mecanizado
- Condiciones desfavorables

SNCU	L	I.C	S	d
12 04	12,7	12,7	4,76	4,68

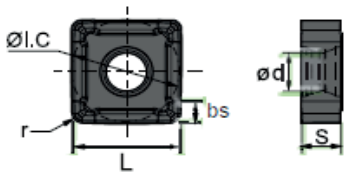

Placa negativa SN**	HC¹ (CVD)									HC¹ (PVD)											HT	HC²	HW	
P	◐	◐	◐	◐	◐	◐		◐	◐			◐	◐		◐	◐	◐	◐		●	●	●		
M		◐	◐	◐	◐	◐						◐	◐	◐	◐	◐	◐	◐	◐	●	●	●		
K							◐	◐	◐											●				
N										◐													◐	◐
S				◐		◐					●	◐		◐	◐		◐		◐					
H										○						◐								

	ISO	r	bs	YBC302	YBC301	YBC401	YBM253	YBM251	YBM351	YBD152	YBD252	YBD203	YBH053	YBG101	YBG102	YBG202	YBG212	YBS203	YBG205	YBG205H	YB9320	YBG302	YBS303	YBG252	YNG151	YNG151C	YD101	YD201
	SNCU120412-CF	1,2	1,5	○						○	○								○									
	SNCU120412-CM	1,2	1,5	○						○	○																	
	SNCU120420-W		4							○																		

● Desde el almacén ○ Bajo pedido

HC¹ Metal duro con recubrimiento
HT Cermet sin recubrimiento
HC² Cermet con recubrimiento
HW Metal duro sin recubrimiento

Placa de fresado

- Buenas condiciones de mecanizado
- Condiciones normales de mecanizado
- Condiciones desfavorables

SNGN	L	I.C	S	d
12 04	12,7	12,7	4,76	–

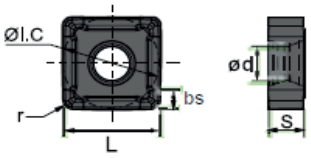

Placa negativa SN**	HC¹ (CVD)						HC¹ (PVD)								CN	CM
P	◐			◐			◐									
M				◐												
K						◐	◐	◐	◐						●	
N																
S				◐				●	◐							
H																●

	ISO	r	bs	YBC302	YBM253	YBD152	YBD252	YBG102	CN1000	CM1000
	SNGN120408S02020	0,8	–							○
	SNGN120408T00520	0,8	–						○	
	SNGN120408T02020	0,8	–						●	
	SNGN120412T02020	1,2	–						○	
	SNGN120416T02020	1,6	–						○	

● Desde el almacén ○ Bajo pedido

HC¹ Metal duro con recubrimiento
HT Cermet sin recubrimiento
HC² Cermet con recubrimiento
HW Metal duro sin recubrimiento

Código de sistema B32 | Selección de tipos B31 | Información técnica B617 | Parametros B312

ZCC-CT

Fresa para planear

FMP12 Kr: 90°

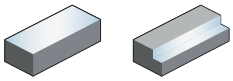

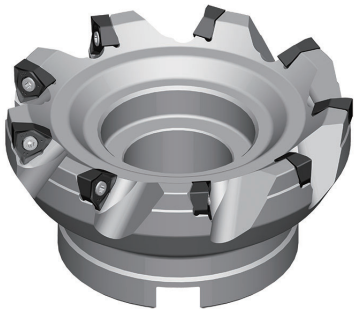

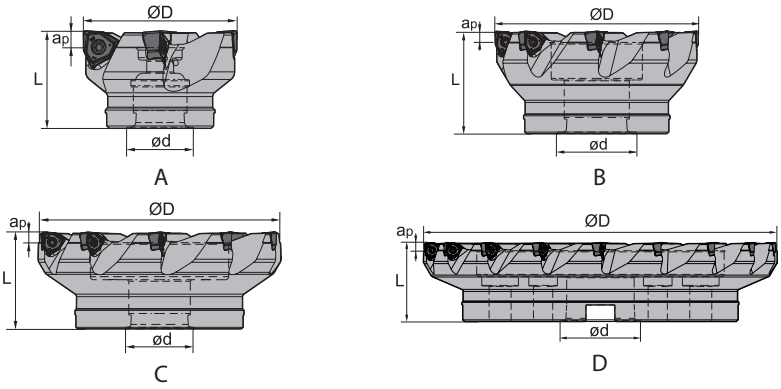

Artículo	✻	Almacén	Dimensiones [mm] ØD	ød	$a_{p\,max}$	Dientes	Alojamiento	kg	Placa
FMP12-050-A22-WN06-05C	✻	○	50	22	5,7	5	A	0,55	WNHU0604
FMP12-063-A22-WN06-06C	✻	●	63	22	5,7	6	A	0,45	
FMP12-080-A27-WN06-07C	✻	●	80	27	5,7	7	A	1	
FMP12-100-B32-WN06-09		●	100	32	5,7	9	A	1,4	
FMP12-100-B32-WN06-09C	✻	●	100	32	5,7	9	A	1,4	
FMP12-125-B40-WN06-11C	✻	○	125	40	5,7	11	B	3,4	
FMP12-160-C40-WN06-14		●	160	40	5,7	14	C	5,4	
FMP12-063-A22-WN08-04C	✻	●	63	22	7,7	4	A	0,39	WNHU0806
FMP12-063-A22-WN08-05C	✻	●	63	22	7,7	5	A	0,45	
FMP12-080-A27-WN08-05C	✻	●	80	27	7,7	5	A	0,95	
FMP12-100-B32-WN08-06		●	100	32	7,7	6	B	1,32	
FMP12-100-B32-WN08-06C	✻	●	100	32	7,7	6	B	1,32	
FMP12-125-B40-WN08-08C	✻	●	125	40	7,7	8	B	3,3	
FMP12-160-C40-WN08-10		●	160	40	7,7	10	C	5,2	
FMP12-200-C60-WN08-12		○	200	60	7,7	12	C	5,9	
FMP12-250-C60-WN08-14		○	250	60	7,7	14	C	12,3	
FMP12-315-D60-WN08-18		○	315	60	7,7	18	D	19,7	

● Desde el almacén ○ Bajo pedido

✻ Con refrigeración interior

Piezas de recambio

	Placa	WNHU0604	WNHU0806
	ØD	50-315	50-315
	Tornillo (placa)	I60M3×9 (1,8 Nm)	I60M4×10 (3,4 Nm)
	Llave (placa)	WT09IS	
	Llave (placa)		WT20IT

Código de sistema B32 | Selección de tipos B31 | Información técnica B617 | Parametros B312

Placa de fresado

- Buenas condiciones de mecanizado
- Condiciones normales de mecanizado
- Condiciones desfavorables

WNHU	L	I.C	S	d
06 04	5,73	9,525	4,704	3,5
08 06	7,76	12,7	6,32	4,4

Placa negativa WN**

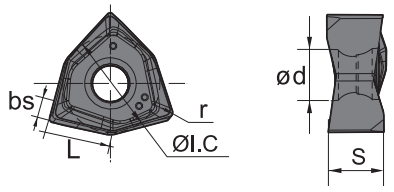

	HC¹ (CVD)									HC¹ (PVD)											HT	HC²	HW	
P	⊛	⊛	❁	⊛	⊛	❁		⊛	⊛				⊛	❁		⊛	⊛	⊛	❁		●	●			
M		⊛	❁	⊛	⊛	❁							⊛	❁	⊛	⊛	⊛	⊛	❁	❁	●	●			
K							⊛	❁	❁											●					
N										⊛													⊛	❁	
S				❁		❁					●	⊛			⊛	⊛		⊛		❁					
H										○							⊛								

	ISO	r	bs	YBC302	YBC301	YBC401	YBM253	YBM251	YBM351	YBD152	YBD252	YBD203	YBH053	YBG101	YBG102	YBG202	YBG212	YBS203	YBG205	YBG205H	YB9320	YBG302	YBS303	YBG252	YNG151	YNG151C	YD101	YD201
	WNHU060404PNR-GM	0,4	1,35				●			●									●									
	WNHU060408PNR-GM	0,8	1,35				●			●	●							●	●				●					
	WNHU080608PNR-GM	0,8	1,6				●			●	●							●	●		●		●					
	WNHU080616PNR-GM	1,6	1,6				●			●	●																	
	WNHU080608PNR-LH		1,6																								●	

● Desde el almacén ○ Bajo pedido

HC¹ Metal duro con recubrimiento
HT Cermet sin recubrimiento
HC² Cermet con recubrimiento
HW Metal duro sin recubrimiento

Código de sistema B32 | Selección de tipos B31 | Información técnica B617 | Parametros B312

Fresa para planear

FMP12 Kr: 90°

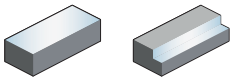

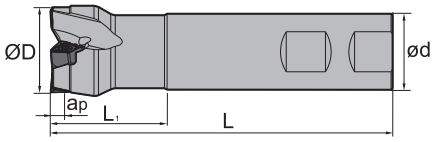

Artículo	✻	Almacén	Dimensiones [mm] ØD	ød	L_1	L	$a_{p\,max}$	Dientes	kg	Placa
FMP12-025-XP25-WN06-02C	✻	○	25	25	30	100	5,7	2	0,34	WNHU0604
FMP12-032-XP25-WN06-03C	✻	○	32	25	40	120	5,7	3	0,42	
FMP12-040-XP32-WN06-04C	✻	○	40	32	40	140	5,7	4	0,81	
FMP12-050-XP40-WN06-05C	✻	○	50	40	40	169	5,7	5	1,51	

● Desde el almacén ○ Bajo pedido

✻ Con refrigeración interior

Piezas de recambio

	Placa	**WNHU0604**
	ØD	**25-50**
	Tornillo (placa)	I60M3×9 (1,8 Nm)
	Llave (placa)	WT09IS

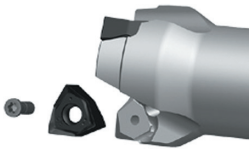

Código de sistema B32 | Selección de tipos B31 | Información técnica B617 | Parametros B312

Fresa de placas intercambiables

Fresa para planear

Placa de fresado

- Buenas condiciones de mecanizado
- Condiciones normales de mecanizado
- Condiciones desfavorables

WNHU	L	l.C	S	d
06 04	5,73	9,525	4,704	3,5

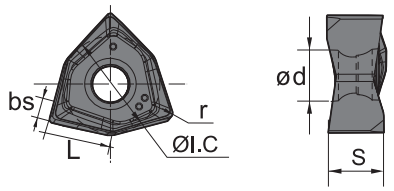

Placa negativa WN**	HC¹ (CVD)									HC¹ (PVD)											HT	HC²	HW	
	YBC302	YBC301	YBC401	YBM253	YBM251	YBM351	YBD152	YBD252	YBD203	YBH053	YBG101	YBG102	YBG202	YBG212	YBS203	YBG205	YBG205H	YB9320	YBG302	YBS303	YBG252	YNG151	YNG151C	YD101	YD201
P	⊛	⊛	❄	⊛	⊛	❄		⊛	⊛				⊛	❄		⊛	⊛	⊛	❄		●	●	●		
M		⊛	❄	⊛	⊛	❄							⊛	❄	⊛	⊛	⊛	⊛	❄	⊛	○	○	○		
K							⊛	❄	❄												●				
N										⊛														⊛	❄
S				❄		❄						●	⊛		⊛	⊛		⊛		❄					
H										○							⊛								

ISO	r	bs	YBC302	YBC301	YBC401	YBM253	YBM251	YBM351	YBD152	YBD252	YBD203	YBH053	YBG101	YBG102	YBG202	YBG212	YBS203	YBG205	YBG205H	YB9320	YBG302	YBS303	YBG252	YNG151	YNG151C	YD101	YD201
WNHU060404PNR-GM	0,4	1,35				●			●									●									
WNHU060408PNR-GM	0,8	1,35				●			●	●							●	●				●					

● Desde el almacén ○ Bajo pedido

HC¹ Metal duro con recubrimiento
HT Cermet sin recubrimiento
HC² Cermet con recubrimiento
HW Metal duro sin recubrimiento

Código de sistema B32 | Selección de tipos B31 | Información técnica B617 | Parametros B312

Fresa para planear

FMP17 Kr: 88°

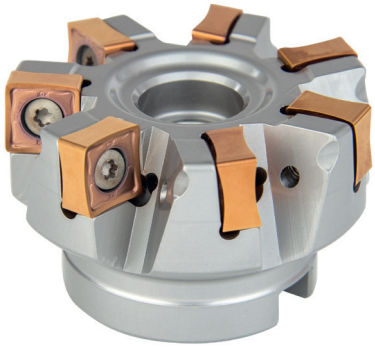

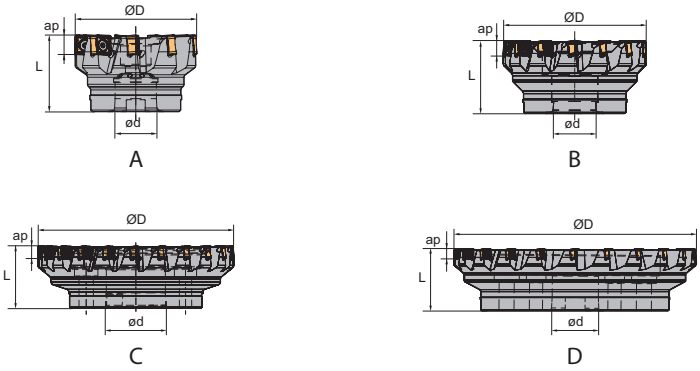

Artículo	✻	Almacén R	Almacén L	Dimensiones [mm] ØD	ød	L	$a_{p\,max}$	Dientes	Alojamiento	kg	Placa
FMP17-050-A22-SN12-04C	✻	○	○	50	22	40	10,5	4	A	0,296	SNGX1205
FMP17-050-A22-SN12-05C	✻	●		50	22	40	10,5	5	A	0,288	
FMP17-063-A22-SN12-05C	✻	●	○	63	22	50	10,5	5	A	0,462	
FMP17-063-A22-SN12-07C	✻	●		63	22	50	10,5	7	A	0,466	
FMP17-080-A27-SN12-07C	✻	●	○	80	27	63	10,5	7	A	1	
FMP17-080-A27-SN12-09C	✻	●		80	27	63	10,5	9	A	1,02	
FMP17-100-A32-SN12-08			○	100	32	63	10,5	8	A	1,577	
FMP17-100-A32-SN12-08C	✻	●		100	32	63	10,5	8	A	1,577	
FMP17-100-A32-SN12-11C	✻	●		100	32	63	10,5	11	A	1,592	
FMP17-125-B40-SN12-10		●	○	125	40	63	10,5	10	B	3,043	
FMP17-125-B40-SN12-14		●		125	40	63	10,5	14	B	3,033	
FMP17-160-C40-SN12-12		●	○	160	40	63	10,5	12	C	4,344	
FMP17-160-C40-SN12-18		○		160	40	63	10,5	18	C	4,431	
FMP17-200-C60-SN12-14		●		200	60	63	10,5	14	C	6,552	
FMP17-200-C60-SN12-22		○		200	60	63	10,5	22	C	6,711	
FMP17-250-C60-SN12-18		○		250	60	63	10,5	18	C	13,025	
FMP17-315-D60-SN12-22		○		315	60	80	10,5	22	D	21,935	
FMP17-400-D60-SN12-28		○		400	60	80	10,5	28	D	41,661	

● Desde el almacén ○ Bajo pedido

✻ Con refrigeración interior

Código de sistema B32 | Selección de tipos B31 | Información técnica B617 | Parametros B312

Fresa de placas intercambiables

Fresa para planear

Piezas de recambio

	Placa	SNGX1205	SNGX1205	SNGX1205
	ØD	50-63	80-180	200-400
	Tornillo (placa)	IRM4×10 (3,4 Nm)	IRM4×10 (3,4 Nm)	IRM4×10 (3,4 Nm)
	Llave (placa)	WT15IP		
	Llave (placa)		WT15IS	
	Llave (placa)			WT15IT

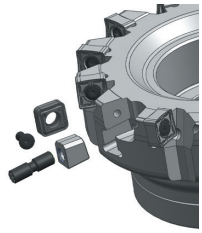

Placa de fresado

- Buenas condiciones de mecanizado
- Condiciones normales de mecanizado
- Condiciones desfavorables

SNGX	L	I.C	S	d
12 05	12,7	12,7	6,5	5,9

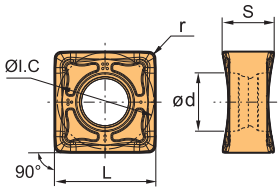

Placa negativa SN**		HC¹ (CVD)									HC¹ (PVD)											HT		HC²		HW	
		YBC302	YBC301	YBC401	YBM253	YBM251	YBM351	YBD152	YBD252	YBD203	YBH053	YBG101	YBG102	YBG202	YBG212	YBS203	YBG205	YBG205H	YB9320	YBG302	YBS303	YBG252	YNG151		YNG151C		YD101	YD201
P		◉	◉	❁	◉	◉	❁		◉	◉				◉	❁		◉	◉	◉	❁		●	●		●			
M			◉	❁	◉	◉	❁							◉	❁	◉	◉	◉	◉	❁	❁	●	●		●			
K								◉	❁	❁												●					
N												◉															◉	❁
S					❁		❁						●	◉		◉	◉		◉		❁							
H											○							◉										
ISO	r																											
SNGX1205PNN-GH	1,2								●									●										
SNGX1205PNN-GL	1,2								●									●										
SNGX1205PNN-GM	1,2								●									●			●							

● Desde el almacén ○ Bajo pedido

HC¹ Metal duro con recubrimiento
HT Cermet sin recubrimiento
HC² Cermet con recubrimiento
HW Metal duro sin recubrimiento

Código de sistema B32 | Selección de tipos B31 | Información técnica B617 | Parametros B312

Placa de fresado

- Buenas condiciones de mecanizado
- Condiciones normales de mecanizado
- Condiciones desfavorables

SNMX	L	I.C	S	d
12 05	12,7	12,7	6,5	5,9

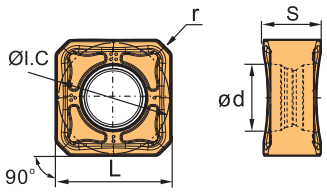

Placa negativa SN**		HC¹ (CVD)								HC¹ (PVD)											HT	HC²	HW	
		YBC302	YBC301	YBC401	YBM253	YBM251	YBM351	YBD152	YBD252	YBD203	YBH053	YBG101	YBG102	YBG202	YBG212	YBS203	YBG205	YBG205H	YB9320	YBG302	YBS303	YBG252	YNG151	YNG151C	YD101	YD201
P		⊛	⊛	⊛	⊛	⊛	⊛		⊛	⊛				⊛	⊛		⊛	⊛	⊛	⊛		●	●	●		
M			⊛	⊛	⊛	⊛	⊛							⊛	⊛	⊛	⊛	⊛	⊛	⊛	⊛	●	●	●		
K								⊛	⊛	⊛												●				
N												⊛													⊛	⊛
S					⊛		⊛						●	⊛		⊛	⊛		⊛		⊛					
H											○							⊛								
ISO	r																									
SNMX120512-GH	1,2								●									●								
SNMX120512-GM	1,2								●									●								

● Desde el almacén ○ Bajo pedido

HC¹ Metal duro con recubrimiento
HT Cermet sin recubrimiento
HC² Cermet con recubrimiento
HW Metal duro sin recubrimiento

Placa de fresado

- Buenas condiciones de mecanizado
- Condiciones normales de mecanizado
- Condiciones desfavorables

SNGX	L	I.C	S	d
12 05	12,86	12,7	4,8	5,9

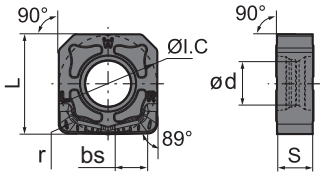

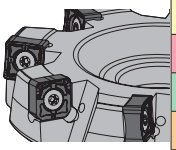

Placa negativa SN**			HC¹ (CVD)								HC¹ (PVD)											HT	HC²	HW	
			YBC302	YBC301	YBC401	YBM253	YBM251	YBM351	YBD152	YBD252	YBD203	YBH053	YBG101	YBG102	YBG105	YBG212	YBS203	YBG205	YBG205H	YB9320	YBG302	YBS303	YBG252	YNG151	YNG151C	YD101	YD201
P			⊛	⊛	⊛	⊛	⊛	⊛		⊛	⊛					⊛		⊛	⊛	⊛	⊛		●	●	●		
M				⊛	⊛	⊛	⊛	⊛							⊛	⊛		⊛	⊛	⊛	⊛	⊛	●	●	●		
K									⊛	⊛	⊛												●				
N													⊛													⊛	⊛
S						⊛		⊛						●	⊛		⊛	⊛		⊛		⊛					
H												○							⊛								
ISO	bs	r																									
SNGX1205PNN-W	4,26	1,2													●												

● Desde el almacén ○ Bajo pedido

HC¹ Metal duro con recubrimiento
HT Cermet sin recubrimiento
HC² Cermet con recubrimiento
HW Metal duro sin recubrimiento

Código de sistema B32 | Selección de tipos B31 | Información técnica B617 | Parametros B312

Notas

INFORMACIÓN IMPORTANTE

Indicación de uso para la **serie FMWX**

Téngase en cuenta lo siguiente: El cuerpo de la fresa se equipa exclusivamente con dos placas en lados opuestos.

Seleccione el asiento de placa **1.1** con **1.2** *o* el asiento de placa **2.1** con **2.2**.

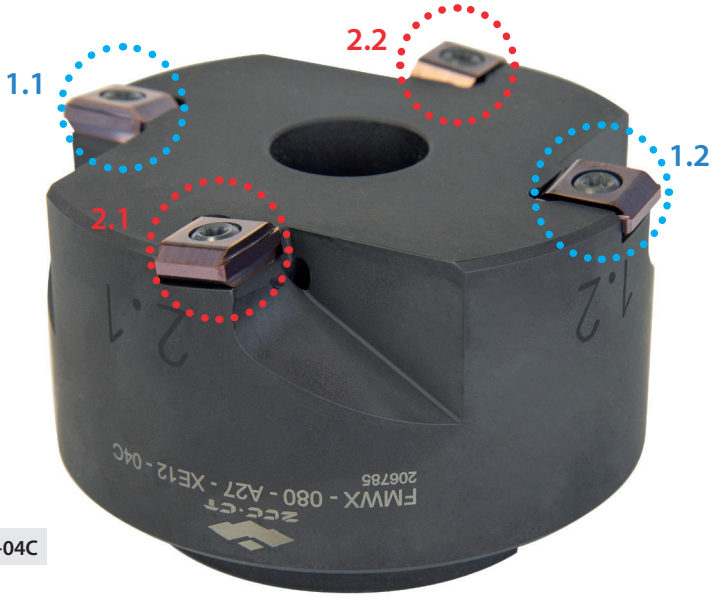

Fig.: **FMWX-063-A27-XE12-04C**

Condiciones de corte

Grupo ISO	Material	v_c (m/min)	F_n [mm/r]	a_p [mm]
P	Acero	300–400	3,50–5,00	0,02–0,05
M	Acero inoxidable	280–300	3,50–5,00	0,02–0,05
K	Fundición	300–400	3,50–5,00	0,02–0,05

Fresa para planear

FMWX

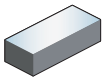

Sujeción por tornillos

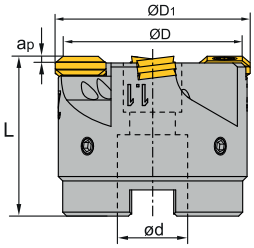

A

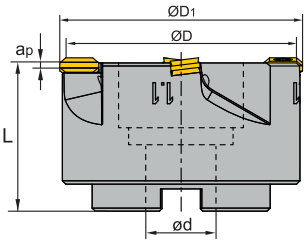

B

Artículo	✻	Almacén	Dimensiones [mm]				Dientes	Alojamiento	kg	Placa
			$ØD_1$	ød	L	$a_{p\,max}$				
FMWX-050-A22-XE12-04C	✻	○	46	22	40	0,1	4	A	0,3	XEEC1209
FMWX-063-A27-XE12-04C	✻	○	59	27	40	0,1	4	A	0,5	
FMWX-080-A27-XE12-04C	✻	○	76	27	50	0,1	4	A	1	
FMWX-100-B32-XE12-06C	✻	○	96	32	50	0,1	6	B	1,9	
FMWX-125-B40-XE12-06C	✻	○	121	40	63	0,1	6	B	3,5	

● Desde el almacén ○ Bajo pedido

✻ Con refrigeración interior

Piezas de recambio

	Placa	**XEEC1209**
	ØD	**50–125**
	Tornillo (Placa)	I60M4*10 (3,4 Nm)
	Llave (Placa)	WT15IS
	Tornillo prisionero	DIN913 M4*4
	Llave (Tornillo prisionero)	WH20L

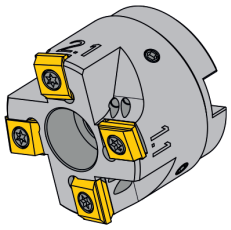

Código de sistema B32 | Selección de tipos B31 | Información técnica B617 | Parametros B312

Fresa de placas intercambiables

Placa de fresado

- Buenas condiciones de mecanizado
- Condiciones normales de mecanizado
- Condiciones desfavorables

XEEC	L	S	d
12 09	12,7	4,76	4,4

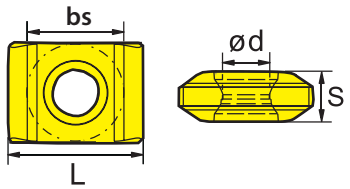

Placa de fresado XE**		HC¹ (CVD)								HC¹ (PVD)											HT	HC²	HW	
	P	◉	◉	❁	◉	◉	❁		◉	◉			❁	❁		❁	◉	◉	❁		●	●		
	M		❁	❁	❁	❁	❁						❁	❁	❁	❁	❁	❁	❁	❁	❁	❁		
	K							❁	❁	❁										●				
	N										❁												❁	❁
	S				❁		❁					●	❁		❁	❁		❁		❁				
	H									○							❁							
ISO	bs	YBC302	YBC301	YBC401	YBM253	YBM251	YBM351	YBD152	YBD252	YBD203	YBH053	YBG101	YBG102	YBG202	YBG212	YBS203	YBG105	YBG205H	YB9320	YBG302	YBS303	YBG252	YNG151	YNG151C	YD101	YD201
XEEC120904	7,3							●									○									

● Desde el almacén ○ Bajo pedido

HC¹ Metal duro con recubrimiento
HT Cermet sin recubrimiento
HC² Cermet con recubrimiento
HW Metal duro sin recubrimiento

Código de sistema B32 | Selección de tipos B31 | Información técnica B617 | Parametros B312

Fresa para planear

FMR01

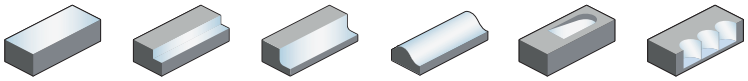

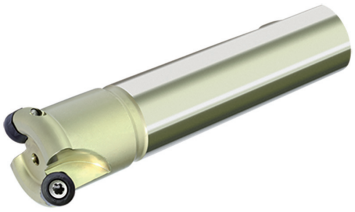

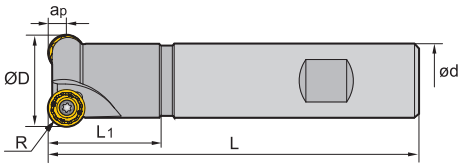

Artículo	✻	Almacén	Dimensiones [mm] R	ØD	ød	L_1	L	$a_{p\,max}$	Dientes	kg	Placa
FMR01-025-XP20-RC10-02		○	5	25	20	30	100	5	2	0,2	RCKT10T3
FMR01-025-XP20-RC10-02C	✻	○	5	25	20	30	100	5	2	0,2	
FMR01-032-XP25-RC10-02		●	5	32	25	35	120	5	2	0,5	
FMR01-032-XP25-RC10-02C	✻	●	5	32	25	35	120	5	2	0,5	
FMR01-040-XP32-RC12-03		●	6	40	32	40	120	6	3	0,7	RCKT1204 RCGX1204
FMR01-040-XP32-RC12-03C	✻	●	6	40	32	40	120	6	3	0,7	
FMR01-050-XP32-RC12-03		●	6	50	32	40	120	6	3	0,8	

● Desde el almacén ○ Bajo pedido

✻ Con refrigeración interior

Piezas de recambio

	Placa	RCKT10T3	RCKT1204 RCGX1204
	ØD	25-32	40-50
	Tornillo (placa)	I60M4×8,4 (3,4 Nm)	I60M3,5×10 (2,7 Nm)
	Llave (placa)	WT15S	WT15S

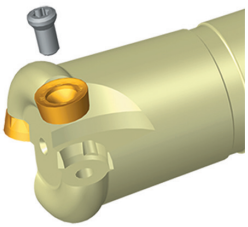

Código de sistema B32 | Selección de tipos B31 | Información técnica B617 | Parametros B312

Placa de fresado

- Buenas condiciones de mecanizado
- Condiciones normales de mecanizado
- Condiciones desfavorables

RCKT	I.C	S	d
10 T3	10	3,97	4,4
12 04	12	4,76	4

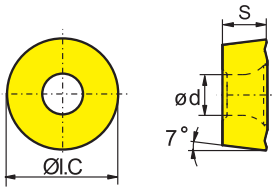

Placa de fresado RC**	HC¹ (CVD)								HC¹ (PVD)											HT	HC²	HW	
P	❄	❄	❄	❄	❄	❄		❄	❄				❄	❄		❄	❄	❄	❄	●	●		
M		❄	❄	❄	❄	❄							❄	❄	❄	❄	❄	❄	❄	❄	●		
K							❄	❄	❄											●			
N										❄												❄	❄
S				❄		❄						●	❄		❄	❄		❄					
H									○								❄						

ISO	YBC302	YBC301	YBC401	YBM253	YBM251	YBM351	YBD152	YBD252	YBD203	YBH053	YBG101	YBG102	YBG202	YBG212	YBS203	YBG205	YBG205H	YB9320	YBG302	YBS303	YBG252	YNG151	YNG151C	YD101	YD201
RCKT10T3MO-DM		○						○										●	○						
RCKT1204MO-DM		○	○			●	○						○					●	○						
RCKT1204MO-DR		○	○		○	●		○								●	○								
RCKT1204MO-ER				●													○								
RCKT10T3MO-MM				○																					
RCKT10T3MO-NM															○					○					
RCKT1204MO-NM														○	●		○								

● Desde el almacén ○ Bajo pedido

HC¹ Metal duro con recubrimiento
HT Cermet sin recubrimiento
HC² Cermet con recubrimiento
HW Metal duro sin recubrimiento

Código de sistema B32 | Selección de tipos B31 | Información técnica B617 | Parametros B312

Placa de fresado

- Buenas condiciones de mecanizado
- Condiciones normales de mecanizado
- Condiciones desfavorables

RCGX	I.C	S	d
12 04	12	4,76	4

Placa positiva RC**		HC[1] (CVD)									HC[1] (PVD)											HT		HC[2]		HW		
		YBC302	YBC301	YBC401	YBM253	YBM251	YBM351	YBD152	YBD252	YBD203	YBH053	YBG101	YBG102	YBG202	YBG212	YBS203	YBG205	YBG205H	YB9320	YBG302	YBS303	YBG252	YNG151		YNG151C		YD101	YD201	
	P	◐	◐	◉	◐	◐	◉		◐	◐				◐	◉		◐	◐	◐	◉		●	●		●				
	M		◐	◉	◐	◐	◉							◐	◉	◐	◐	◐	◐	◉	◐	●	●		●				
	K							◐	◉	◐												●							
	N										◐																◐	◉	
	S				◉		◉						●	◐		◐	◐		◐		◉								
	H										○							◐											
ISO																													
	RCGX1204MO-LH																										●		

● Desde el almacén ○ Bajo pedido

HC[1] Metal duro con recubrimiento
HT Cermet sin recubrimiento
HC[2] Cermet con recubrimiento
HW Metal duro sin recubrimiento

Código de sistema B32 | Selección de tipos B31 | Información técnica B617 | Parametros B312

Fresa para planear

FMR02

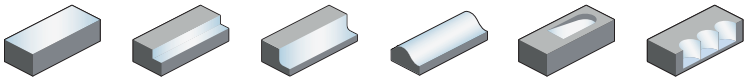

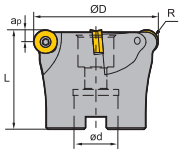

A

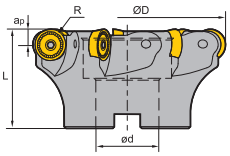

B

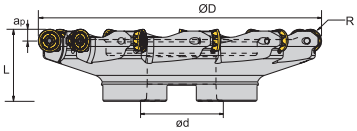

C

Artículo	✻	Almacén R	Almacén L	Dimensiones [mm] R	ØD	ød	L	$a_{p\,max}$	Dientes	Alojamiento	kg	Placa
FMR02-040-A16-RC12-04C	✻	●		6	40	16	40	6	4	A	0,16	RCGX1204 RCKT1204 RCMW1204
FMR02-042-A16-RC12-04C	✻	○		6	42	16	40	6	4	A	0,17	
FMR02-050-A22-RC12-05C	✻	●		6	50	22	40	6	5	A	0,7	
FMR02-050-A22-RC12-06C	✻	○		6	50	22	40	6	6	A	0,7	
FMR02-052-A22-RC12-05C	✻	●		6	52	22	40	6	5	A	0,7	
FMR02-063-A22-RC12-04		●		6	63	22	40	6	4	A	0,7	
FMR02-063-A22-RC12-05C	✻	●		6	63	22	40	6	5	A	0,7	
FMR02-063-A22-RC12-06		●		6	63	22	40	6	6	A	0,7	
FMR02-063-A22-RC12-06C	✻	●		6	63	22	40	6	6	A	0,7	
FMR02-080-A27-RC12-07C	✻	●		6	80	27	50	6	7	B	0,7	
FMR02-100-B32-RC12-08		○		6	100	32	50	10	8	B	1,26	
FMR02-100-B32-RC12-08C	✻	●		6	100	32	50	6	8	B	0,89	
FMR02-063-A22-RC16-04		●		8	63	22	40	8	4	A	0,7	RCKT1606
FMR02-063-A22-RC16-04C	✻	○		8	63	22	40	8	4	A	0,7	
FMR02-063-A22-RC16-05C	✻	○		8	63	22	40	8	5	A	0,7	
FMR02-066-A27-RC16-05C(FB)	✻	●		8	66	27	50	8	5	A	0,5	
FMR02-080-A27-RC16-07C	✻	○		8	80	27	50	10	7	A	0,87	
FMR02-080-B27-RC16-05		●		8	80	27	50	8	5	B	0,7	
FMR02-080-B27-RC16-07		●		8	80	27	50	8	7	B	0,7	
FMR02-100-B32-RC16-06		●		8	100	32	63	8	6	B	1,2	
FMR02-100-A32-RC16-06C	✻	○		8	100	32	63	8	6	B	1,2	
FMR02-125-B40-RC16-07		●		8	125	40	63	8	7	B	2,5	
FMR02-125-B40-RC16-07C	✻	○		8	125	40	63	8	7	B	2,5	
FMR02-136-B40-RC16-07C	✻	○			136	40	63	8	7	B		
FMR02-140-C40-RC16-08		○		8	140	40	63	8	8	C	1,48	
FMR02-160-B40-RC16-10(FB)		○		8	160	40	63	8	10	B	3,94	
FMR02-200-C60-RC16-12(FB)		●		8	200	60	63	8	12	C	5,4	
FMR02-063-A22-RC20-04		○			63	22	40	10	4	A	0,553	RCKT2006
FMR02-080-A27-RC20-04		●		10	80	27	50	10	4	A	0,7	

● Desde el almacén ○ Bajo pedido

✻ Con refrigeración interior

Código de sistema B32 | Selección de tipos B31 | Información técnica B617 | Parametros B312

Fresa de placas intercambiables

Artículo	✻	Almacén R	Almacén L	Dimensiones [mm] R	ØD	ød	L	$a_{p\,max}$	Dientes	Alojamiento	kg	Placa
FMR02-080-A27-RC20-04C(FB)	✻	●		10	80	27	50	10	4	A	0,7	RCKT2006
FMR02-080-A27-RC20-05C	✻	●		10	80	27	50	10	5	A	0,65	
FMR02-080-A27-RC20-06C	✻	○	○	10	80	27	50	10	6	A	0,64	
FMR02-100-B32-RC20-05		●		10	100	32	63	10	5	B	1,2	
FMR02-100-B32-RC20-06		●		10	100	32	63	10	6	B	1,2	
FMR02-100-A32-RC20-06C	✻	○		10	125	32	50	10	6	A	1,25	
FMR02-125-B32-RC20-05		○		10	125	32	63	10	5	B	1,2	
FMR02-125-B40-RC20-06		●		10	125	40	63	10	6	B	1,2	
FMR02-125-B40-RC20-07		●		10	125	40	63	10	7	B	2,2	
FMR02-125-B40-RC20-07C	✻	○		10	125	40	63	10	7	B	2,2	
FMR02-140-C40-RC20-07		○		10	140	40	63	10	7	C	2,93	
FMR02-160-B40-RC20-08		●		10	160	40	63	10	8	B	4,2	
FMR02-160-B40-RC20-08C	✻	○		10	160	40	63	10	8	B	4,2	
FMR02-160-C40-RC20-08		○		10	160	40	63	10	8	C	3,6	
FMR02-220-C60-RC20-10		○		10	220	60	63	10	10	C	6,53	
FMR02-250-C60-RC20-10		●		10	250	60	63	10	10	C	8,49	
FMR02-250-C60-RC20-11		○		10	250	60	63	10	11	C	8,37	

● Desde el almacén ○ Bajo pedido

✻ Con refrigeración interior

Piezas de recambio

	Placa	RCGX1204 RCKT1204 RCMW1204	RCKT1606	RCKT2006
	ØD	32-125	63-200	63-250
	Tornillo (placa)	I60M3,5×10 (2,7 Nm)	I60M5×13 (6,7 Nm)	I43M6×16 (9,1 Nm)
	Llave (placa)	WT15IS		
	Llave (placa)		WT20IT	WT25IT

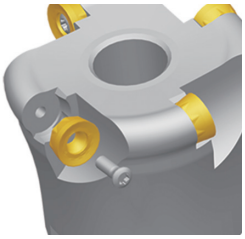

Código de sistema B32 | Selección de tipos B31 | Información técnica B617 | Parametros B312

Fresa de placas intercambiables

Placa de fresado

- Buenas condiciones de mecanizado
- Condiciones normales de mecanizado
- Condiciones desfavorables

RCKT	I.C	S	d
12 04	12	4,76	4
16 06	16	6,35	5,56
20 06	20	6,35	6,55

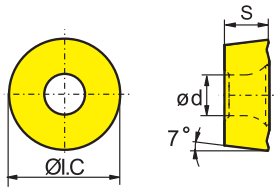

Placa de fresado RC**	HC¹ (CVD)								HC¹ (PVD)												HT	HC²	HW	
P	◉	◉	❁	◉	◉	❁		◉	◉				◉	❁		◉	◉	◉	◉		●	●			
M		◉	❁	◉	◉	❁							◉	❁	◉	◉	◉	◉	❁	❁	●	●			
K							❁	❁	❁											●					
N										❁													❁	❁	
S				❁		❁						●	◉		◉	◉		◉		❁					
H									○								❁								
ISO	YBC302	YBC301	YBC401	YBM253	YBM251	YBM351	YBD152	YBD252	YBD203	YBH053	YBG101	YBG102	YBG202	YBG212	YBS203	YBG205	YBG205H	YB9320	YBG302	YBS303	YBG252	YNG151	YNG151C	YD101	YD201
RCKT1204MO-DM		○	○			●	○						○					●	○						
RCKT1606MO-DM																●			○						
RCKT2006MO-DM		○	○																						
RCKT1204MO-DR		○	○		○	●		○								●	○								
RCKT1606MO-DR	●	○	●			●		●										●							
RCKT2006MO-DR	●	○	●			○		●											○						
RCKT1204MO-ER				●													○								
RCKT1606MO-ER				●														○							
RCKT2006MO-ER				●																					
RCKT1204MO-NM														○	●		○								
RCKT1606MO-NM														○	●					●					
RCKT2006MO-NM															○		○			○					

● Desde el almacén ○ Bajo pedido

HC¹ Metal duro con recubrimiento
HT Cermet sin recubrimiento
HC² Cermet con recubrimiento
HW Metal duro sin recubrimiento

Código de sistema B32 | Selección de tipos B31 | Información técnica B617 | Parametros B312

Placa de fresado

- Buenas condiciones de mecanizado
- Condiciones normales de mecanizado
- Condiciones desfavorables

RCGX	I.C	S	d
12 04	12	4,76	4

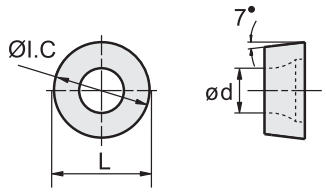

Placa positiva RC**		HC¹ (CVD)									HC¹ (PVD)											HT		HC²		HW		
	ISO	YBC302	YBC301	YBC401	YBM253	YBM251	YBM351	YBD152	YBD252	YBD203	YBH053	YBG101	YBG102	YBG202	YBG212	YBS203	YBG205	YBG205H	YB9320	YBG302	YBS303	YBG252	YNG151		YNG151C		YD101	YD201	
P		◐	◐	◉	◐	◐	◉		◐	◐				◐	◉		◐	◐	◐	◉		●	●		●				
M			◐	◉	◐	◐	◉							◐	◉	◐	◐	◐	◐	◉	◉	○	○		○				
K								◐	◉	◐												●							
N												◐															◐	◉	
S					◉		◉						●	◐		◐	◐		◐		◉								
H											○							◐											
	RCGX1204MO-LH																										●		

● Desde el almacén ○ Bajo pedido

HC¹ Metal duro con recubrimiento
HT Cermet sin recubrimiento
HC² Cermet con recubrimiento
HW Metal duro sin recubrimiento

Código de sistema B32 | Selección de tipos B31 | Información técnica B617 | Parametros B312

Fresa para planear

FMR03

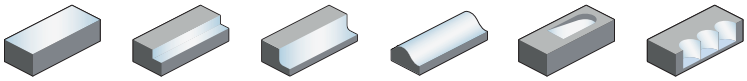

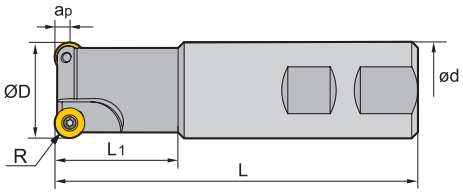

Artículo	✻	Almacén	Dimensiones [mm] R	ØD	ød	L_1	L	$a_{p\,max}$	Dientes	kg	Placa
FMR03-016-XP16-RD08-02		○	4	16	16	25	100	4	2	0,1	RD**0803
FMR03-025-XP25-RD08-02		●	4	25	25	30	100	4	2	0,3	
FMR03-025-XP25-RD08-02C	✻	○	4	25	25	30	100	4	2	0,3	
FMR03-032-XP32-RD10-02		●	5	32	32	40	120	5	2	0,7	RD**10T3
FMR03-040-XP32-RD12-03		●	6	40	32	40	120	6	3	0,7	RD**1204
FMR03-050-XP32-RD12-03		●	6	50	32	40	120	6	3	0,85	
FMR03-050-XP32-RD12-04		●	6	50	32	40	120	6	4	0,8	

● Desde el almacén ○ Bajo pedido

✻ Con refrigeración interior

Piezas de recambio

	Placa	RD**0803	RD**10T3	RD**1204
	ØD	16-25	32	32-60
	Tornillo (placa)	I60M3×7 (1,8 Nm)	I60M4×10 (3,4 Nm)	I60M4×10 (3,4 Nm)
	Llave (placa)	WT09IP	WT15IP	WT15IP

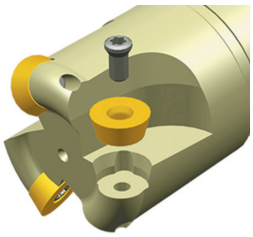

Código de sistema B32 | Selección de tipos B31 | Información técnica B617 | Parametros B312

Fresa de placas intercambiables

Fresa para planear

Placa de fresado

- Buenas condiciones de mecanizado
- Condiciones normales de mecanizado
- Condiciones desfavorables

RDKT	I.C	S	d
10 T3	10	3,97	3,85
12 04	12	4,76	4,5

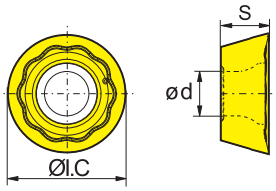

Placa de fresado RD**		HC¹ (CVD)									HC¹ (PVD)											HT	HC²	HW	
		YBC302	YBC301	YBC401	YBM253	YBM251	YBM351	YBD152	YBD252	YBD203	YBH053	YBG101	YBG102	YBG202	YBG212	YBS203	YBG205	YBG205H	YB9320	YBG302	YBS303	YBG252	YNG151	YNG151C	YD101	YD201
P		◐	◐	❁	◐	◐	❁		◐	◐				◐	❁		◐	◐	◐	❁		●	●	●		
M			◐	❁	◐	◐	❁							◐	❁	◐	◐	◐	◐	❁	❁	●	●	●		
K								◐	❁	❁												●				
N												◐													◐	❁
S					❁		❁						●	◐		◐	◐		◐		❁					
H											○							◐								
ISO																										
	RDKT10T3MO-MM															○					○					
	RDKT1204MO-MM																	●			○					
	RDKT10T3MO-NM															○					○					

● Desde el almacén ○ Bajo pedido

HC¹ Metal duro con recubrimiento
HT Cermet sin recubrimiento
HC² Cermet con recubrimiento
HW Metal duro sin recubrimiento

- Buenas condiciones de mecanizado
- Condiciones normales de mecanizado
- Condiciones desfavorables

RDKW	I.C	S	d
08 T2	8	2,58	3,4
08 03	8	3,18	3,4
10 T3	10	3,97	4,4
12 04	12	4,76	4,4

Placa de fresado

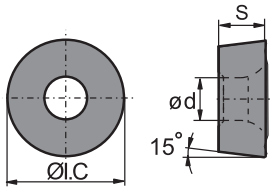

Placa de fresado RD**		HC¹ (CVD)									HC¹ (PVD)											HT	HC²	HW	
		YBC302	YBC301	YBC401	YBM253	YBM251	YBM351	YBD152	YBD252	YBD203	YBH053	YBG101	YBG102	YBG202	YBG212	YBS203	YBG205	YBG205H	YB9320	YBG302	YBS303	YBG252	YNG151	YNG151C	YD101	YD201
P		◐	◐	❁	◐	◐	❁		◐	◐				◐	❁		◐	◐	◐	❁		●	●	●		
M			◐	❁	◐	◐	❁							◐	❁	◐	◐	◐	◐	❁	❁	●	●	●		
K								◐	❁	❁												●				
N												◐													◐	❁
S					❁		❁						●	◐		◐	◐		◐		❁					
H											○							◐								
ISO																										
	RDKW0803MO						○							○												
	RDKW10T3MO	●											○	○						○						
	RDKW1204MO	●					●						●	○			●		●							
	RDKW0803MO-1																	●								
	RDKW08T2MO-1																	○								

● Desde el almacén ○ Bajo pedido

HC¹ Metal duro con recubrimiento
HT Cermet sin recubrimiento
HC² Cermet con recubrimiento
HW Metal duro sin recubrimiento

Código de sistema B32 | Selección de tipos B31 | Información técnica B617 | Parametros B312

ZCC-CT

Fresa para planear

FMR03

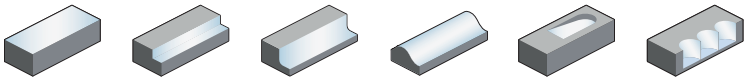

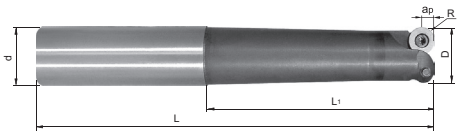

Artículo	✻	Almacén	Dimensiones [mm]						Dientes	Placa
			R	ØD	ød	L_1	L	$a_{p\,max}$		
FMR03-015-G16-XS-RD0702-02		●	3,5	15	16	40	88	3,5	2	RDKW0702
FMR03-015-G16-XS-RD0702-02C	✻	○	3,5	15	16	40	88	3,5	2	
FMR03-015-G16-S-RD0702-02		●	3,5	15	16	60	108	3,5	2	
FMR03-015-G16-S-RD0702-02C	✻	○	3,5	15	16	60	108	3,5	2	
FMR03-015-G20-M-RD0702-02		●	3,5	15	20	80	130	3,5	2	
FMR03-015-G20-M-RD0702-02C	✻	○	3,5	15	20	80	130	3,5	2	
FMR03-015-G25-XL-RD0702-02		●	3,5	15	25	120	176	3,5	2	
FMR03-015-G25-XL-RD0702-02C	✻	○	3,5	15	25	120	176	3,5	2	
FMR03-020-G20-XS-RD1003-02		●	5	20	20	40	90	5	2	RDKW1003
FMR03-020-G20-XS-RD1003-02C	✻	○	5	20	20	40	90	5	2	
FMR03-020-G20-S-RD1003-02		●	5	20	20	60	110	5	2	
FMR03-020-G20-S-RD1003-02C	✻	○	5	20	20	60	110	5	2	
FMR03-020-G25-M-RD1003-02		●	5	20	25	80	136	5	2	
FMR03-020-G25-M-RD1003-02C	✻	○	5	20	25	80	136	5	2	
FMR03-020-G25-L-RD1003-02		●	5	20	25	100	156	5	2	
FMR03-020-G25-L-RD1003-02C	✻	○	5	20	25	100	156	5	2	
FMR03-020-G25-XL-RD1003-02		●	5	20	25	120	176	5	2	
FMR03-020-G25-XL-RD1003-02C	✻	○	5	20	25	120	176	5	2	

● Desde el almacén ○ Bajo pedido

✻ Con refrigeración interior

Código de sistema B32 | Selección de tipos B31 | Información técnica B617 | Parametros B312

Fresa de placas intercambiables

Fresa para planear

Piezas de recambio

	Placa	RDKW0702	RDKW1003
	ØD	15	20
	Tornillo (placa)	I60M2,5×5,0 (1,0 Nm)	
	Tornillo (placa)		I60M3,5×6,5TT (2,7 Nm)
	Llave (placa)		WT10IP
	Llave (placa)	WT07P	

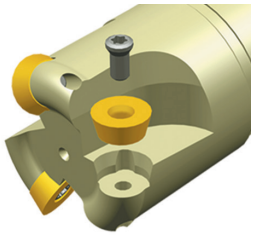

Placa de fresado

- Buenas condiciones de mecanizado
- Condiciones normales de mecanizado
- Condiciones desfavorables

RDKW	I.C	S	d
07 02	7	2,38	2,7
10 03	10	3,18	3,9

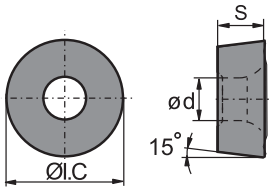

Placa de fresado RD**	HC¹ (CVD)									HC¹ (PVD)											HT	HC²	HW	
ISO	YBC302	YBC301	YBC401	YBM253	YBM251	YBM351	YBD152	YBD252	YBD203	YBH053	YBG101	YBG102	YBG202	YBG212	YBS203	YBG205	YBG205H	YB9320	YBG302	YBS303	YBG252	YNG151	YNG151C	YD101	YD201
P	◐	◐	◉	◐	◐	◉		◐	◐				◐	◉		◐	◐	◐	◉		●	●	●		
M		◑	◉	◑	◑	◉							◑	◉	◑	◑	◑	◑	◉	◉	○	○	○		
K							◐	◐	◐												●				
N											◐													◐	◉
S				◉		◉						●	◐		◐	◐		◑		◉					
H										○							◐								
RDKW0702MO-1						●							○			●	○								
RDKW0702MO-2												●													
RDKW1003MO-1						○							○			●	●	●							
RDKW1003MO-2												○													
RDKW1003MO-3				●				●								●									

● Desde el almacén ○ Bajo pedido

HC¹ Metal duro con recubrimiento
HT Cermet sin recubrimiento
HC² Cermet con recubrimiento
HW Metal duro sin recubrimiento

Código de sistema B32 | Selección de tipos B31 | Información técnica B617 | Parametros B312

Placa de fresado

- Buenas condiciones de mecanizado
- Condiciones normales de mecanizado
- Condiciones desfavorables

RDHT	L	I.C	S	d
07 02		7	2,38	2,7
10 03		10	3,18	3,9

Placa de fresado RD**		HC[1] (CVD)									HC[1] (PVD)												HT	HC[2]	HW	
		YBC302	YBC301	YBC401	YBM253	YBM251	YBM351	YBD152	YBD252	YBD203	YBH053	YBG101	YBG102	YBG202	YBG212	YBS203	YBG205	YBG205H	YB9320	YBG302	YBS303	YBG252	YNG151	YNG151C	YD101	YD201
	P	●	●	●	●	●	●		●	●				●	●		●	●	●	●		●	●	●		
	M		●	●	●	●	●							●	●	●	●	●	●	●	●	●	●	●		
	K							●	●	●												●				
	N											●													●	●
	S				●		●						●	●		●	●		●		●					
	H										○							●								
ISO																										
	RDHT0702MO-LH																								○	
	RDHT1003MO-LH																								●	

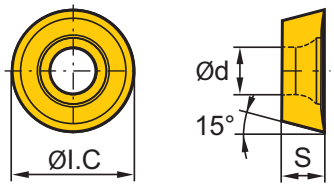

● Desde el almacén ○ Bajo pedido

HC[1] Metal duro con recubrimiento
HT Cermet sin recubrimiento
HC[2] Cermet con recubrimiento
HW Metal duro sin recubrimiento

Código de sistema B32 | Selección de tipos B31 | Información técnica B617 | Parametros B312

Fresa para planear

FMR03

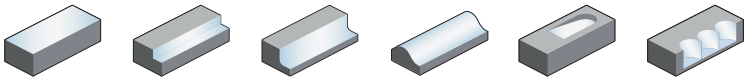

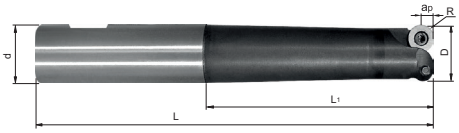

Artículo	✻	Almacén	Dimensiones [mm]						Dientes	Placa
			R	ØD	ød	L_1	L	$a_{p\,max}$		
FMR03-015-XP16-S-RD0702-02		○	3,5	15	16	60	108	3,5	2	RDKW0702
FMR03-015-XP16-XS-RD0702-02		○	3,5	15	16	40	88	3,5	2	
FMR03-015-XP20-M-RD0702-02		○	3,5	15	20	80	130	3,5	2	
FMR03-020-XP20-S-RD1003-02		○	5	20	20	60	110	5	2	RDKW1003
FMR03-020-XP20-XS-RD1003-02		○	5	20	20	40	90	5	2	
FMR03-020-XP25-L-RD1003-02		○	5	20	25	100	156	5	2	
FMR03-020-XP25-M-RD1003-02		○	5	20	25	80	136	5	2	
FMR03-020-XP25-XL-RD1003-02		○	5	20	25	120	176	5	2	

● Desde el almacén ○ Bajo pedido

✻ Con refrigeración interior

Piezas de recambio

	Placa	**RDKW0702**	**RDKW1003**
	ØD	**15**	**20**
	Tornillo (placa)	I60M2,5×5,0 (1,0 Nm)	
	Tornillo (placa)		I60M3,5×6,5TT (2,7 Nm)
	Llave (placa)		WT10IP
	Llave (placa)	WT07P	

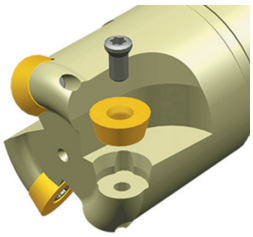

Código de sistema B32 Selección de tipos B31 Información técnica B617 Parametros B312

Placa de fresado

- Buenas condiciones de mecanizado
- Condiciones normales de mecanizado
- Condiciones desfavorables

RDKW	I.C	S	d
07 02	7	2,38	2,7
10 03	10	3,18	3,9

Placa de fresado RD**		HC¹ (CVD)									HC¹ (PVD)											HT	HC²	HW	
		YBC302	YBC301	YBC401	YBM253	YBM251	YBM351	YBD152	YBD252	YBD203	YBH053	YBG101	YBG102	YBG202	YBG212	YBS203	YBG205	YBG205H	YB9320	YBG302	YBS303	YBG252	YNG151	YNG151C	YD101	YD201
	P	◉	◉	❁	◉	◉	❁		◉	◉				◉	❁		◉	◉	◉	❁		●	●	●		
	M		◉	❁	◉	◉	❁							◉	❁	◉	◉	◉	◉	❁	❁	●	●	●		
	K							❁	❁	❁												●				
	N											❁													❁	❁
	S				❁		❁						●	❁		❁	❁		❁		❁					
	H										○							❁								
ISO																										
	RDKW0702MO-1						●							○			●	○								
	RDKW0702MO-2												●													
	RDKW1003MO-1						○							○			●	●	●							
	RDKW1003MO-2												○													
	RDKW1003MO-3				●				●								●									

● Desde el almacén ○ Bajo pedido

HC¹ Metal duro con recubrimiento
HT Cermet sin recubrimiento
HC² Cermet con recubrimiento
HW Metal duro sin recubrimiento

Placa de fresado

- Buenas condiciones de mecanizado
- Condiciones normales de mecanizado
- Condiciones desfavorables

RDHT	L	I.C	S	d
07 02		7	2,38	2,7
10 03		10	3,18	3,9

Placa de fresado RD**		HC¹ (CVD)									HC¹ (PVD)											HT	HC²	HW	
		YBC302	YBC301	YBC401	YBM253	YBM251	YBM351	YBD152	YBD252	YBD203	YBH053	YBG101	YBG102	YBG202	YBG212	YBS203	YBG205	YBG205H	YB9320	YBG302	YBS303	YBG252	YNG151	YNG151C	YD101	YD201
	P	◉	◉	❁	◉	◉	❁		◉	◉				◉	❁		◉	◉	◉	❁		●	●	●		
	M		◉	❁	◉	◉	❁							◉	❁	◉	◉	◉	◉	❁	❁	●	●	●		
	K							❁	❁	❁												●				
	N											❁													❁	❁
	S				❁		❁						●	❁		❁	❁		❁		❁					
	H										○							❁								
ISO																										
	RDHT0702MO-LH																								○	
	RDHT1003MO-LH																								●	

● Desde el almacén ○ Bajo pedido

HC¹ Metal duro con recubrimiento
HT Cermet sin recubrimiento
HC² Cermet con recubrimiento
HW Metal duro sin recubrimiento

Código de sistema B32 | Selección de tipos B31 | Información técnica B617 | Parametros B312

Fresa para planear

FMR04

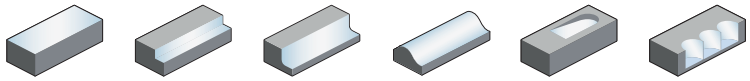

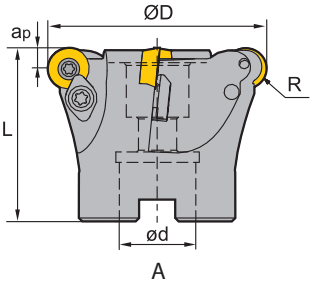

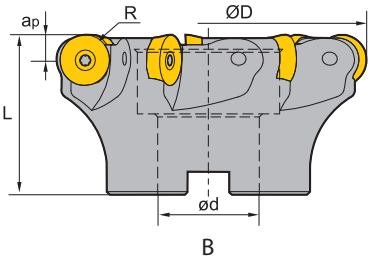

Artículo	✻	Almacén R	Almacén L	Dimensiones [mm] R	ØD	ød	L	$a_{p\,max}$	Dientes	Alojamiento	kg	Placa
FMR04-050-A22-RD12-03		●		6	50	22	40	6	3	A	0,3	RD**1204
FMR04-063-A22-RD12-04		●		6	63	22	50	6	4	A	0,5	
FMR04-080-A27-RD16-06C	✻	○	○	8	80	27	50	8	6	A	0,84	RD**1605
FMR04-080-B27-RD16-05		●		8	80	27	50	8	5	B	1,2	
FMR04-100-B32-RD16-06		●		8	100	32	50	8	6	B	1	
FMR04-100-A32-RD20-06C	✻	○		10	100	32	50	10	6	A	1	RD**2006
FMR04-100-B32-RD20-06C	✻	○		10	100	32	50	10	6	B	1	
FMR04-125-B40-RD20-06		○		10	125	40	63	10	6	B	1,9	
FMR04-125-B40-RD20-06C	✻	○		10	125	40	63	10	6	B	1,9	
FMR04-160-B40-RD20-07		○		10	160	40	63	10	7	B	3,7	
FMR04-160-B40-RD20-09		○		10	160	32	63	10	9	B	4,09	

● Desde el almacén ○ Bajo pedido

✻ Con refrigeración interior

Piezas de recambio

	Placa	RD**1204	RD**1605	RD**2006
	ØD	50-63	80-100	100-200
	Gancho	WD-204	WD-207	
	Tornillo (gancho)	I60M4×10 (3,4 Nm)	I60M5×13 (6,7 Nm)	
	Tornillo (placa)	I60M3,5×10 (2,7 Nm)	I60M5×13 (6,7 Nm)	I43M6×16 (9,1 Nm)
	Llave (gancho)	WT15IP		
	Llave (gancho)		WT20IT	
	Llave (placa)	WT15IP		
	Llave (placa)		WT20IT	WT25IT

Código de sistema B32 | Selección de tipos B31 | Información técnica B617 | Parametros B312

Placa de fresado

- Buenas condiciones de mecanizado
- Condiciones normales de mecanizado
- Condiciones desfavorables

RDKT	I.C	S	d
12 04	12	4,76	4,5

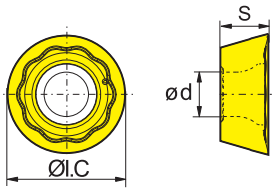

Placa de fresado RD**		HC¹ (CVD)								HC¹ (PVD)											HT	HC²	HW	
	P	◐	◐	❁	◐	◐	❁		◐	◐			◐	❁		◐	◐	◐	❁		●	●		
	M		◐	❁	◐	◐	❁						◐	❁	◐	◐	◐	◐	❁	❁	●	●		
	K							❁	❁	❁											●			
	N										❁												❁	❁
	S				❁		❁					●	◐		◐	◐		◐		❁				
	H									○							❁							
ISO		YBC302	YBC301	YBC401	YBM253	YBM251	YBM351	YBD152	YBD252	YBD203	YBH053	YBG101	YBG102	YBG202	YBG212	YBS203	YBG205	YBG205H	YB9320	YBG302	YBS303	YBG252	YNG151	YNG151C	YD101	YD201
	RDKT1204MO-MM																	●			○					

● Desde el almacén ○ Bajo pedido

HC¹ Metal duro con recubrimiento
HT Cermet sin recubrimiento
HC² Cermet con recubrimiento
HW Metal duro sin recubrimiento

Placa de fresado

- Buenas condiciones de mecanizado
- Condiciones normales de mecanizado
- Condiciones desfavorables

RDKW	I.C	S	d
12 04	12	4,76	4,4
16 05	16	5,56	5,5
20 06	20	6,35	6,5

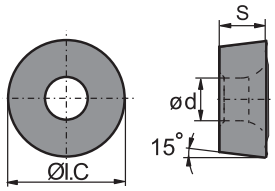

Placa de fresado RD**		HC¹ (CVD)								HC¹ (PVD)											HT	HC²	HW	
	P	◐	◐	❁	◐	◐	❁		◐	◐			◐	❁		◐	◐	◐	❁		●	●		
	M		◐	❁	◐	◐	❁						◐	❁	◐	◐	◐	◐	❁	❁	●	●		
	K							❁	❁	❁											●			
	N										❁												❁	❁
	S				❁		❁					●	◐		◐	◐		◐		❁				
	H									○							❁							
ISO		YBC302	YBC301	YBC401	YBM253	YBM251	YBM351	YBD152	YBD252	YBD203	YBH053	YBG101	YBG102	YBG202	YBG212	YBS203	YBG205	YBG205H	YB9320	YBG302	YBS303	YBG252	YNG151	YNG151C	YD101	YD201
	RDKW1204MO	●					●						●	○			●		●							
	RDKW1605MO						○							○	○					○						
	RDKW2006MO						○		○																	
	RDKW2006MO-3																●									

● Desde el almacén ○ Bajo pedido

HC¹ Metal duro con recubrimiento
HT Cermet sin recubrimiento
HC² Cermet con recubrimiento
HW Metal duro sin recubrimiento

Código de sistema B32 | Selección de tipos B31 | Información técnica B617 | Parametros B312

Fresa para planear

FMR04

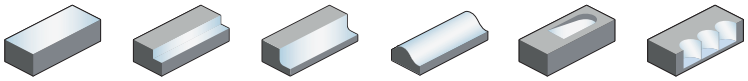

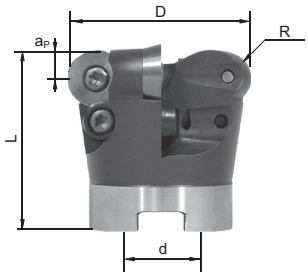

Artículo	✻	Almacén	Dimensiones [mm] R	ØD	ød	L	$a_{p\,max}$	Dientes	Placa
FMR04-042-A16-RD1003-06		○	5	42	16	44	5	6	RDKW1003
FMR04-042-A16-RD1003-06C	✻	●	5	42	16	44	5	6	
FMR04-052-A22-RD1003-07C	✻	●	5	52	22	50	5	7	
FMR04-042-A16-RD12T3-05		○	6	42	16	42	6	5	RDKW12T3
FMR04-042-A16-RD12T3-05C	✻	●	6	42	16	42	6	5	
FMR04-052-A22-RD12T3-05		○	6	52	22	50	6	5	
FMR04-052-A22-RD12T3-05C	✻	●	6	52	22	50	6	5	
FMR04-066-A27-RD12T3-06		○	6	66	27	50	6	6	
FMR04-066-A27-RD12T3-06C	✻	●	6	66	27	50	6	6	
FMR04-080-A27-RD12T3-07		○	6	80	27	50	6	7	
FMR04-080-A27-RD12T3-07C	✻	●	6	80	27	50	6	7	
FMR04-052-A22-RD1604-04		○	8	52	22	50	8	4	RDKW1604
FMR04-052-A22-RD1604-04C	✻	●	8	52	22	50	8	4	
FMR04-066-A27-RD1604-05		○	8	66	27	50	8	5	
FMR04-066-A27-RD1604-05C	✻	●	8	66	27	50	8	5	
FMR04-080-A27-RD1604-06		○	8	80	27	52	8	6	
FMR04-080-A27-RD1604-06C	✻	●	8	80	27	52	8	6	
FMR04-100-B32-RD1604-07		○	8	100	32	52	8	7	
FMR04-100-B32-RD1604-07C	✻	●	8	100	32	52	8	7	
FMR04-125-B40-RD1604-08		○	8	125	40	52	8	8	
FMR04-160-B40-RD1604-09		○	8	160	40	52	8	9	
FMR04-160-B40-RD1604-09C	✻	●	8	160	40	52	8	9	

● Desde el almacén ○ Bajo pedido

✻ Con refrigeración interior

Código de sistema B32 | Selección de tipos B31 | Información técnica B617 | Parametros B312

Piezas de recambio

	Placa	RDKW1003	RDKW12T3	RDKW12T3	RDKW1604	RDKW1604
	ØD	42-52	42	52-80	52	66-200
	Gancho					WX16N
	Gancho			LOM3.5×7.1		
	Tornillo (gancho)					I60M4,5×10 (5,0 Nm)
	Tornillo (placa)		I60M3,5×7,7 (2,7 Nm)	I60M3,5×7,7 (2,7 Nm)	I60M4,5×10 (5,0 Nm)	I60M4,5×10 (5,0 Nm)
	Tornillo (placa)	I60M3,5×6,5TT (2,7 Nm)				
	Llave (gancho)			WT15P		
	Llave (gancho)					WT20T
	Llave (placa)	WT10IP				
	Llave (placa)		WT15P	WT15P		
	Llave (placa)				WT20T	WT20T

Placa de fresado

- Buenas condiciones de mecanizado
- Condiciones normales de mecanizado
- Condiciones desfavorables

RDKW	I.C	S	d
10 03	10	3,18	3,9
12 T3	12	3,97	3,9
16 04	16	4,76	5,2

Placa de fresado RD**

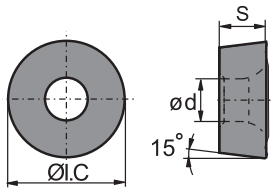

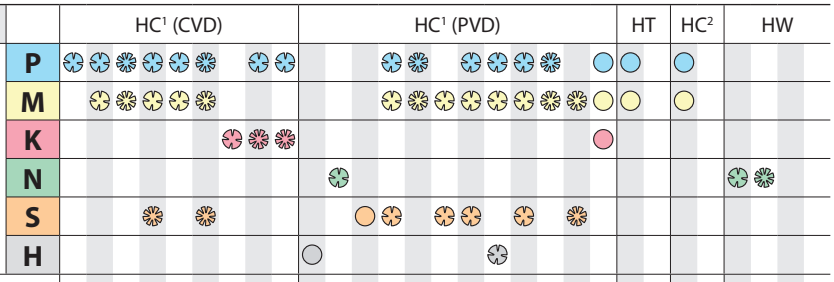

ISO	YBC302	YBC301	YBC401	YBM253	YBM251	YBM351	YBD152	YBD252	YBD203	YBH053	YBG101	YBG102	YBG202	YBG212	YBS203	YBG205	YBG205H	YB9320	YBG302	YBS303	YBG252	YNG151	YNG151C	YD101	YD201
RDKW1003MO-1						○							○			●	●	●							
RDKW1003MO-2												○													
RDKW1003MO-3				●				●								●									
RDKW12T3MO-1						●							○			○	●	●							
RDKW12T3MO-2												●				○									
RDKW12T3MO-3				●				●								●									
RDKW1604MO-1						○							○			●	●	●	○						
RDKW1604MO-2												○													
RDKW1604MO-3	○			○				●								●									

● Desde el almacén ○ Bajo pedido

HC¹ Metal duro con recubrimiento
HT Cermet sin recubrimiento
HC² Cermet con recubrimiento
HW Metal duro sin recubrimiento

Código de sistema B32 | Selección de tipos B31 | Información técnica B617 | Parametros B312

Fresa de placas intercambiables

Fresa para planear

- Buenas condiciones de mecanizado
- Condiciones normales de mecanizado
- Condiciones desfavorables

RDHT	L	l.C	S	d
10 03		10	3,18	3,9
12 T3		12	3,97	3,9
16 04		16	4,76	5,2

Placa de fresado

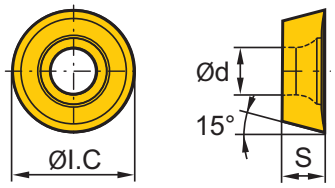

Placa de fresado RD**	HC¹ (CVD)									HC¹ (PVD)												HT	HC²	HW		
ISO	YBC302	YBC301	YBC401	YBM253	YBM251	YBM351	YBD152	YBD252	YBD203	YBH053	YBG101	YBG102	YBG202	YBG212	YBS203	YBG205	YBG205H	YB9320	YBG302	YBS303	YBG252	YNG151	YNG151C	YD101	YD201	
P	⊛	⊛	❁	⊛	⊛	❁		⊛	⊛				⊛	❁		⊛	⊛	⊛	❁		●	●	●			
M		⊛	❁	⊛	⊛	❁							⊛	❁	⊛	⊛	⊛	⊛	❁	❁	○	○	○			
K							⊛	❁	⊛												●					
N											⊛													⊛	❁	
S				❁		❁						○	⊛		⊛	⊛		⊛		❁						
H										○							⊛									

	ISO	YD101	YD201
	RDHT1003MO-LH	●	
	RDHT12T3MO-LH	●	
	RDHT1604MO-LH	●	

● Desde el almacén ○ Bajo pedido

HC¹ Metal duro con recubrimiento
HT Cermet sin recubrimiento
HC² Cermet con recubrimiento
HW Metal duro sin recubrimiento

Código de sistema B32 | Selección de tipos B31 | Información técnica B617 | Parametros B312

INFORMACIÓN IMPORTANTE

Tipo de bordes de corte **RDKW**

RDKW*MO–1

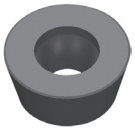

Mecanizado general

RDKW*MO–2

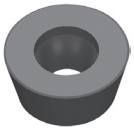

Geometría para corte suave
(Acabado)

RDKW*MO–3

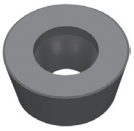

Desbaste

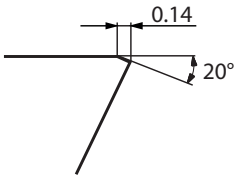

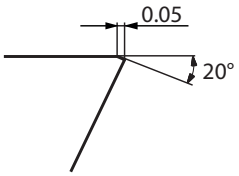

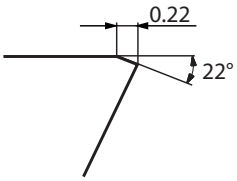

Fig.: **FMR04-052-B22-RD12T3-05C**

Notas

Fresa para planear

FMR06

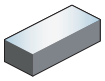

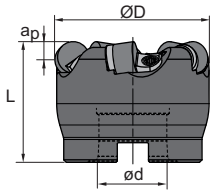

A

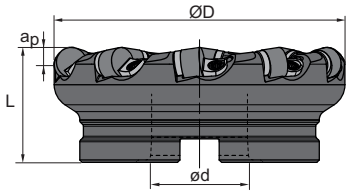

B

Artículo	✻	Almacén	Dimensiones [mm] ØD	ød	L	$a_{p\,max}$	Dientes	Alojamiento	kg	Placa
FMR06-050-A22-RN0903-05AC	✻	○		22	50	2	5	A	0,3	RNGN0903
FMR06-050-A22-RN0904-05AC	✻	○		22	50	2	5	A	0,3	RNGN0904
FMR06-063-A27-RN1204-05AC	✻	○		27	50	4	5	A	0,74	RNGN1204
FMR06-080-A27-RN1204-07AC	✻	○		27	50	4	7	A	0,7	
FMR06-100-B32-RN1204-09AC	✻	○		32	50	4	9	B	1,2	
FMR06-125-B40-RN1204-11AC	✻	○		40	63	4	11	B	1,9	
FMR06-063-A27-RN1207-05AC	✻	○		27	50	4	5	A	1,416	RNGN1207
FMR06-080-A27-RN1207-06AC	✻	○		27	50	4	6	A	0,7	
FMR06-100-B32-RN1207-08AC	✻	○		32	50	4	8	B	1,2	
FMR06-125-B40-RN1207-10AC	✻	○		40	63	4	10	B	1,9	

● Desde el almacén ○ Bajo pedido

✻ Con refrigeración interior

Piezas de recambio

	Placa	**RNGN0903**	**RNGN0904**	**RNGN1204**	**RNGN1207**
	ØD	**50-160**	**50-160**	**50-160**	**50-160**
	Tornillo (cuña)	DM6×17,5A (11,4 Nm)	DM6×17,5A (11,4 Nm)	DM6×17,5A (11,4 Nm)	DM6×17,5A (11,4 Nm)
	Pasador tubular (base)			SM5×8,65XA (4,0 Nm)	SM5×8,65XA (4,0 Nm)
	Pasador tubular (base)	SP3	SP3		
	Base	R09BS	R09BS	R12BS	R12BS
	Cuña	W18N	W18N	W18N	W18N
	Llave (cuña)	WT15IT	WT15IT	WT15IT	WT15IT

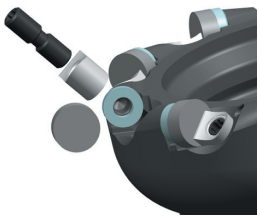

Código de sistema B32 | Selección de tipos B31 | Información técnica B617 | Parametros B312

Placa de fresado

- Buenas condiciones de mecanizado
- Condiciones normales de mecanizado
- Condiciones desfavorables

RNGN	I.C	S
09 03	9,525	3,18
12 04	12,40	4,76
12 07	12,70	7,94

Placa de fresado RN**			CM			CC			CN			CR			CS	
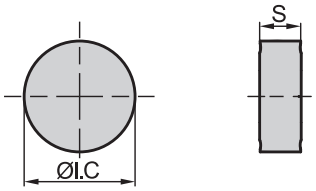		P														
		M														
		K	○			○			⊛							
		N														
		S										⊛	⊛		⊛	
		H	⊛			⊛										
ISO		r	CA1000			CM1000			CN1000			CW1400	CW1800		CSX1000	
	RNGN090300 T01525	4,5	●			●									●	
	RNGN120400 T01525	6,0	●			●									●	
	RNGN120700 T01525	6,0	●			●									●	

● Desde el almacén ○ Bajo pedido

Otras versiones y calidades disponibles bajo pedido.

CM Cerámica mixta
CC Ceramica mixta, recubierta
CN Cerámica Si3N4
CR Ceramica de corte Al2O3, reforzada
CS Ceramica de corte, SiAlon

Código de sistema B32 | Selección de tipos B31 | Información técnica B617 | Parametros B312

Fresa para planear

FMR11

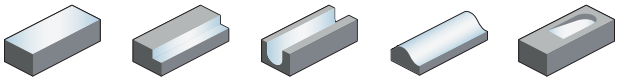

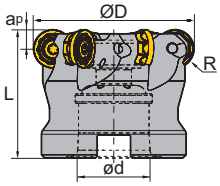

Artículo	✻	Almacén	Dimensiones [mm] R	ØD	ød	L	$a_{p\,max}$	Dientes	Alojamiento	kg	Placa
FMR11-040-A16-RD10-06C	✻	○	5	40	16	40	5	6	A	0,188	RD**10T3
FMR11-050-A22-RD10-07C	✻	●	5	50	22	40	5	7	A	0,3	
FMR11-052-A22-RD10-07C	✻	●	5	52	22	40	5	7	A	0,286	
FMR11-063-A22-RD10-08C	✻	●	5	63	22	40	5	8	A	0,5	
FMR11-066-A22-RD10-08C	✻	●	5	66	22	40	5	8	A	0,465	
FMR11-080-A27-RD10-09C	✻	●	5	80	27	50	5	9	A	0,825	
FMR11-040-A16-RD12-04C	✻	○	5	40	16	40	5	4	A	0,19	RD**1204
FMR11-040-A16-RD12-05C	✻	●	6	40	16	40	6	5	A	0,18	
FMR11-050-A22-RD12-05C	✻	●	6	50	22	40	6	5	A	0,27	
FMR11-052-A22-RD12-05C	✻	○	6	52	22	40	6	5	A	0,435	
FMR11-050-A22-RD12-06C	✻	●	6	50	22	40	6	6	A	0,27	
FMR11-052-A22-RD12-06C	✻	●	6	52	22	40	6	6	A	0,276	
FMR11-063-A22-RD12-07C	✻	○	6	63	22	40	6	7	A	0,44	
FMR11-063-A27-RD12-07C	✻	●	6	63	27	40	6	7	A	0,398	
FMR11-066-A27-RD12-07C	✻	●	6	66	27	40	6	7	A	0,405	
FMR11-080-A27-RD12-08C	✻	●	6	80	27	50	6	8	A	1	

● Desde el almacén ○ Bajo pedido

✻ Con refrigeración interior

Piezas de recambio

	Placa	**RD**10T3**	**RD**1204**
	ØD	**20-100**	**20-100**
	Tornillo (placa)	I60M3,5×8 (2,7 Nm)	I60M4×8,4 (3,4 Nm)
	Llave (placa)	WT15IP	
	Llave (placa)		WT15IS

Código de sistema B32 | Selección de tipos B31 | Información técnica B617 | Parametros B312

Fresa de placas intercambiables

Fresa para planear

Placa de fresado

- Buenas condiciones de mecanizado
- Condiciones normales de mecanizado
- Condiciones desfavorables

RDMT	I.C	S	d
10 T3	10	3,97	4,1
12 04	12	4,76	4,4

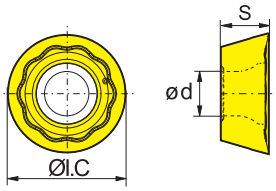

Placa de fresado RD**		HC¹ (CVD)									HC¹ (PVD)											HT		HC²		HW	
		YBC302	YBC301	YBC401	YBM253	YBM251	YBM351	YBD152	YBD252	YBD203	YBH053	YBG101	YBG102	YBG202	YBG212	YBS203	YBG205	YBG205H	YB9320	YBG302	YBS303	YBG252	YNG151		YNG151C		YD101	YD201
P		◐	◐	◐	◐	◐	◐		◐	◐				◐	◐		◐	◐	◐	◐		●	●		●			
M			◐	◐	◐	◐	◐							◐	◐	◐	◐	◐	◐	◐	◐	●	●		●			
K								◐	◐	◐												●						
N												◐														◐	◐	
S					◐		◐						●	◐		◐	◐		◐		◐							
H											○							◐										
ISO																												
	RDMT10T3MO-M								●									●			●							
	RDMT1204MO-M								●							○		●			●							
	RDMT10T3MO-MM																	●			●							
	RDMT1204MO-MM															○		●			●							

● Desde el almacén ○ Bajo pedido

HC¹ Metal duro con recubrimiento
HT Cermet sin recubrimiento
HC² Cermet con recubrimiento
HW Metal duro sin recubrimiento

Placa de fresado

- Buenas condiciones de mecanizado
- Condiciones normales de mecanizado
- Condiciones desfavorables

RDMW	I.C	S	d
10 T3	10	3,97	4,1
12 04	12	4,76	4,4

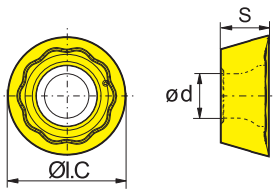

Placa de fresado RD**		HC¹ (CVD)									HC¹ (PVD)											HT		HC²		HW	
		YBC302	YBC301	YBC401	YBM253	YBM251	YBM351	YBD152	YBD252	YBD203	YBH053	YBG101	YBG102	YBG202	YBG212	YBS203	YBG205	YBG205H	YB9320	YBG302	YBS303	YBG252	YNG151		YNG151C		YD101	YD201
P		◐	◐	◐	◐	◐	◐		◐	◐				◐	◐		◐	◐	◐	◐		●	●		●			
M			◐	◐	◐	◐	◐							◐	◐	◐	◐	◐	◐	◐	◐	●	●		●			
K								◐	◐	◐												●						
N												◐														◐	◐	
S					◐		◐						●	◐		◐	◐		◐		◐							
H											○							◐										
ISO																												
	RDMW10T3MO-H								●									●										
	RDMW1204MO-H								●									●										

● Desde el almacén ○ Bajo pedido

HC¹ Metal duro con recubrimiento
HT Cermet sin recubrimiento
HC² Cermet con recubrimiento
HW Metal duro sin recubrimiento

Código de sistema B32 | Selección de tipos B31 | Información técnica B617 | Parametros B312

Fresa para planear

FMR11

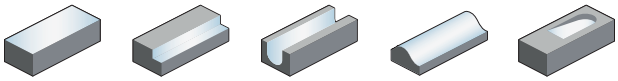

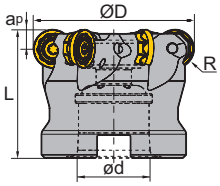

Artículo	✻	Almacén	Dimensiones [mm] R	ØD	ød	L	$a_{p\,max}$	Dientes	Alojamiento	kg	Placa
FMR11-040-A16-RP10-06C	✻	●	5	40	16	40	5	6	A	0,19	RP**10T3
FMR11-050-A22-RP10-07C	✻	●	5	50	22	40	5	7	A	0,29	
FMR11-052-A22-RP10-07C	✻	●	5	52	22	40	5	7	A	0,295	
FMR11-063-A22-RP10-08C	✻	●	5	63	22	40	5	8	A	0,48	
FMR11-066-A22-RP10-08C	✻	●	5	66	22	40	5	8	A	0,495	
FMR11-080-A27-RP10-09C	✻	●	5	80	27	50	5	9	A	0,93	
FMR11-040-A16-RP12-05C	✻	●	6	40	16	40	6	5	A	0,16	RP**1204
FMR11-050-A22-RP12-06C	✻	●	6	50	22	40	6	6	A	0,27	
FMR11-052-A22-RP12-06C	✻	●	6	52	22	40	6	6	A	0,28	
FMR11-063-A27-RP12-07C	✻	●	6	63	27	40	6	7	A	0,4	
FMR11-066-A27-RP12-07C	✻	●	6	66	27	40	6	7	A	0,435	
FMR11-080-A27-RP12-08C	✻	●	6	80	27	50	6	8	A	1	
FMR11-052-A22-RP16-04C	✻	○	8	52	22	40	8	4	A	0,31	RP**1605
FMR11-063-A27-RP16-06C	✻	○	8	63	27	40	8	7	A	0,45	
FMR11-080-A27-RP16-07C	✻	○	8	80	27	50	8	7	A	0,99	

● Desde el almacén ○ Bajo pedido

✻ Con refrigeración interior

Piezas de recambio

	Placa	RP**10T3	RP**1204	RP**1605
	ØD	20-100	20-150	50-250
	Tornillo (placa)	I60M3,5×8 (2,7 Nm)	I60M4×8,4 (3,4 Nm)	I60M5×13 (6,7 Nm)
	Llave (placa)	WT15IP		
	Llave (placa)		WT15IS	
	Llave (placa)			WT20IT

Código de sistema B32 Selección de tipos B31 Información técnica B617 Parametros B312

Fresa de placas intercambiables

Fresa para planear

Placa de fresado

- Buenas condiciones de mecanizado
- Condiciones normales de mecanizado
- Condiciones desfavorables

RPMT	I.C	S	d
10 T3	10	3,97	4,1
12 04	12	4,76	4,4
16 05	16	5,57	5,5

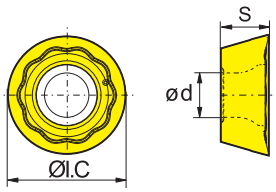

Placa de fresado RP**		HC¹ (CVD)									HC¹ (PVD)											HT		HC²		HW	
	P	◎	◎	◎	◎	◎	◎		◎	◎				◎	◎		◎	◎	◎	◎		●	●	●				
	M		◎	◎	◎	◎	◎							◎	◎	◎	◎	◎	◎	◎	◎	●	●	●				
	K							◎	◎	◎											●							
	N											◎														◎	◎		
	S				◎		◎						●	◎		◎	◎		◎		◎								
	H										○							◎											
ISO		YBC302	YBC301	YBC401	YBM253	YBM251	YBM351	YBD152	YBD252	YBD203	YBH053	YBG101	YBG102	YBG202	YBG212	YBS203	YBG205	YBG205H	YB9320	YBG302	YBS303	YBG252	YNG151	YNG151C		YD101	YD201		
	RPMT10T3MO-M								●									●			●								
	RPMT1204MO-M								●									●			●								
	RPMT1605MO-M																	○											
	RPMT10T3MO-MM																	●			○								
	RPMT1204MO-MM																	●			○								
	RPMT1605MO-MM															○					○								

● Desde el almacén ○ Bajo pedido

HC¹ Metal duro con recubrimiento
HT Cermet sin recubrimiento
HC² Cermet con recubrimiento
HW Metal duro sin recubrimiento

Placa de fresado

- Buenas condiciones de mecanizado
- Condiciones normales de mecanizado
- Condiciones desfavorables

RPMW	I.C	S	d
10 T3	10	3,97	4,1
12 04	12	4,76	4,4

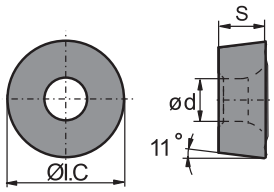

Placa de fresado RP**		HC¹ (CVD)									HC¹ (PVD)											HT		HC²		HW	
	P	◎	◎	◎	◎	◎	◎		◎	◎				◎	◎		◎	◎	◎	◎		●	●	●				
	M		◎	◎	◎	◎	◎							◎	◎	◎	◎	◎	◎	◎	◎	●	●	●				
	K							◎	◎	◎											●							
	N											◎														◎	◎		
	S				◎		◎						●	◎		◎	◎		◎		◎								
	H										○							◎											
ISO		YBC302	YBC301	YBC401	YBM253	YBM251	YBM351	YBD152	YBD252	YBD203	YBH053	YBG101	YBG102	YBG202	YBG212	YBS203	YBG205	YBG205H	YB9320	YBG302	YBS303	YBG252	YNG151	YNG151C		YD101	YD201		
	RPMW10T3MO-H								●									●											
	RPMW1204MO-H								●									●											

● Desde el almacén ○ Bajo pedido

HC¹ Metal duro con recubrimiento
HT Cermet sin recubrimiento
HC² Cermet con recubrimiento
HW Metal duro sin recubrimiento

Código de sistema B32 | Selección de tipos B31 | Información técnica B617 | Parametros B312

Placa de fresado

- Buenas condiciones de mecanizado
- Condiciones normales de mecanizado
- Condiciones desfavorables

RPKT	I.C	S	d
10 T3	10	3,97	4,1
12 04	12	4,76	4,4

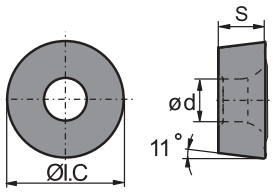

Placa de fresado RP**		HC¹ (CVD)								HC¹ (PVD)												HT	HC²	HW	
	ISO	YBC302	YBC301	YBC401	YBM253	YBM251	YBM351	YBD152	YBD252	YBD203	YBH053	YBG101	YBG102	YBG202	YBG212	YBS203	YBG205	YBG205H	YB9320	YBG302	YBS303	YBG252	YNG151	YNG151C	YD101	YD201
P		●	●	●	●	●	●		●	●				●	●		●	●	●	●		●	●	●		
M			●	●	●	●	●							●	●	●	●	●	●	●	●	●	●	●		
K								●	●	●												●				
N												●													●	●
S					●		●						●	●		●	●		●		●					
H											○							●								
	RPKT10T3MO-MM																				○					
	RPKT1204MO-MM																				○					

● Desde el almacén ○ Bajo pedido

HC¹ Metal duro con recubrimiento
HT Cermet sin recubrimiento
HC² Cermet con recubrimiento
HW Metal duro sin recubrimiento

Código de sistema B32 | Selección de tipos B31 | Información técnica B617 | Parametros B312

Fresa para planear

FMR11

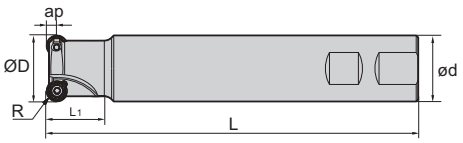

Artículo	✻	Almacén	Dimensiones [mm] ØD	ød	L	$a_{p\,max}$	Dientes	kg	Placa
FMR11-032-XP32-RD10-03C	✻	○	32	32	120	5	3	0,64	RD**10T3
FMR11-040-XP32-RD10-04C	✻	○	40	32	120	5	4	0,7	
FMR11-032-XP32-RD12-03C	✻	○	32	32	120	6	3	0,64	RD**1204
FMR11-040-XP32-RD12-04C	✻	○	40	32	120	6	4	0,69	

● Desde el almacén ○ Bajo pedido

✻ Con refrigeración interior

Piezas de recambio

	Placa	**RD**10T3**	**RD**1204**
	ØD	**20-78**	**20-78**
	Tornillo (placa)	I60M3,5×8 (2,7 Nm)	I60M3,5×8 (2,7 Nm)
	Llave (placa)	WT15IP	WT15IP

Código de sistema B32 Selección de tipos B31 Información técnica B617 Parametros B312

Placa de fresado

- Buenas condiciones de mecanizado
- Condiciones normales de mecanizado
- Condiciones desfavorables

RDMT	I.C	S	d
10 T3	10	3,97	4,1
12 04	12	4,76	4,4

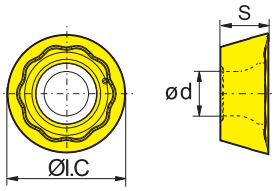

Placa de fresado RD**		HC¹ (CVD)								HC¹ (PVD)											HT	HC²	HW	
		YBC302	YBC301	YBC401	YBM253	YBM251	YBM351	YBD152	YBD252	YBD203	YBH053	YBG101	YBG102	YBG202	YBG212	YBS203	YBG205	YBG205H	YB9320	YBG302	YBS303	YBG252	YNG151	YNG151C	YD101	YD201
P																										
M																										
K																										
N																										
S																										
H																										
RDMT10T3MO-M									●									●			●					
RDMT1204MO-M									●							○		●			●					
RDMT10T3MO-MM																		●			●					
RDMT1204MO-MM																○		●			●					

● Desde el almacén ○ Bajo pedido

HC¹ Metal duro con recubrimiento
HT Cermet sin recubrimiento
HC² Cermet con recubrimiento
HW Metal duro sin recubrimiento

Placa de fresado

- Buenas condiciones de mecanizado
- Condiciones normales de mecanizado
- Condiciones desfavorables

RDMW	I.C	S	d
10 T3	10	3,97	4,1
12 04	12	4,76	4,4

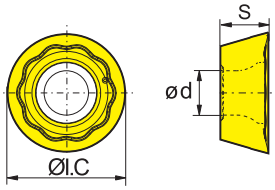

Placa de fresado RD**		HC¹ (CVD)								HC¹ (PVD)											HT	HC²	HW	
		YBC302	YBC301	YBC401	YBM253	YBM251	YBM351	YBD152	YBD252	YBD203	YBH053	YBG101	YBG102	YBG202	YBG212	YBS203	YBG205	YBG205H	YB9320	YBG302	YBS303	YBG252	YNG151	YNG151C	YD101	YD201
P																										
M																										
K																										
N																										
S																										
H																										
RDMW10T3MO-H									●									●								
RDMW1204MO-H									●									●								

● Desde el almacén ○ Bajo pedido

HC¹ Metal duro con recubrimiento
HT Cermet sin recubrimiento
HC² Cermet con recubrimiento
HW Metal duro sin recubrimiento

Código de sistema B32 | Selección de tipos B31 | Información técnica B617 | Parametros B312

Fresa para planear

FMR11

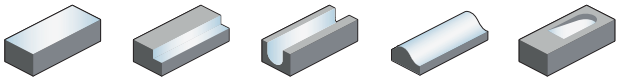

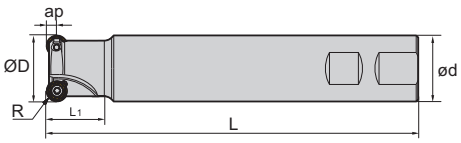

Artículo	✻	Almacén	Dimensiones [mm] ØD	ød	L	$a_{p\,max}$	Dientes	Placa
FMR11-032-XP32-RP10-03C	✻	○	32	32	120	5	3	RP**10T3
FMR11-040-XP32-RP10-04C	✻	○	40	32	120	5	4	
FMR11-032-XP32-RP12-03C	✻	○	32	32	120	6	3	RP**1204
FMR11-040-XP32-RP12-04C	✻	○	40	32	120	6	4	

● Desde el almacén ○ Bajo pedido

✻ Con refrigeración interior

Piezas de recambio

	Placa	RP**10T3	RP**1204
	ØD	20-78	20-78
	Tornillo (placa)	I60M3,5×8 (2,7 Nm)	I60M3,5×8 (2,7 Nm)
	Llave (placa)	WT15IP	WT15IP

Código de sistema B32 Selección de tipos B31 Información técnica B617 Parametros B312

Placa de fresado

- Buenas condiciones de mecanizado
- Condiciones normales de mecanizado
- Condiciones desfavorables

RPMT	I.C	S	d
10 T3	10	3,97	4,1
12 04	12	4,76	4,4

Placa de fresado RP**		HC[1] (CVD)								HC[1] (PVD)											HT	HC[2]	HW	
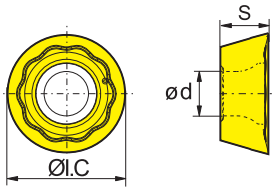	P	⊛	⊛	❁	⊛	⊛	❁		⊛	⊛			⊛	❁		⊛	⊛	⊛	❁		●	●	●			
	M		⊛	❁	⊛	⊛	❁						⊛	❁	⊛	⊛	⊛	⊛	❁	❁	⊛		⊛			
	K							⊛	❁	⊛											●					
	N										⊛														⊛	❁
	S				❁		❁					●	⊛		⊛	⊛		⊛		❁						
	H									○							⊛									
ISO		YBC302	YBC301	YBC401	YBM253	YBM251	YBM351	YBD152	YBD252	YBD203	YBH053	YBG101	YBG102	YBG202	YBG212	YBS203	YBG205	YBG205H	YB9320	YBG302	YBS303	YBG252	YNG151	YNG151C	YD101	YD201
	RPMT10T3MO-M								●									●			●					
	RPMT1204MO-M								●									●			●					
	RPMT10T3MO-MM																	●			○					
	RPMT1204MO-MM																	●			○					

● Desde el almacén ○ Bajo pedido

HC[1] Metal duro con recubrimiento
HT Cermet sin recubrimiento
HC[2] Cermet con recubrimiento
HW Metal duro sin recubrimiento

Placa de fresado

- Buenas condiciones de mecanizado
- Condiciones normales de mecanizado
- Condiciones desfavorables

RPMW	I.C	S	d
10 T3	10	3,97	4,1
12 04	12	4,76	4,4

Placa de fresado RP**		HC[1] (CVD)								HC[1] (PVD)											HT	HC[2]	HW	
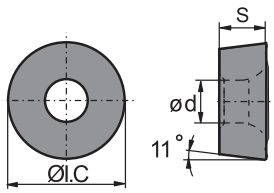	P	⊛	⊛	❁	⊛	⊛	❁		⊛	⊛			⊛	❁		⊛	⊛	⊛	❁		●	●	●			
	M		⊛	❁	⊛	⊛	❁						⊛	❁	⊛	⊛	⊛	⊛	❁	❁	⊛		⊛			
	K							⊛	❁	⊛											●					
	N										⊛														⊛	❁
	S				❁		❁					●	⊛		⊛	⊛		⊛		❁						
	H									○							⊛									
ISO		YBC302	YBC301	YBC401	YBM253	YBM251	YBM351	YBD152	YBD252	YBD203	YBH053	YBG101	YBG102	YBG202	YBG212	YBS203	YBG205	YBG205H	YB9320	YBG302	YBS303	YBG252	YNG151	YNG151C	YD101	YD201
	RPMW10T3MO-H								●									●								
	RPMW1204MO-H								●									●								

● Desde el almacén ○ Bajo pedido

HC[1] Metal duro con recubrimiento
HT Cermet sin recubrimiento
HC[2] Cermet con recubrimiento
HW Metal duro sin recubrimiento

Código de sistema B32 | Selección de tipos B31 | Información técnica B617 | Parametros B312

Fresa de placas intercambiables

Fresa para planear

Placa de fresado

- Buenas condiciones de mecanizado
- Condiciones normales de mecanizado
- Condiciones desfavorables

RPKT	I.C	S	d
10 T3	10	3,97	4,1
12 04	12	4,76	4,4

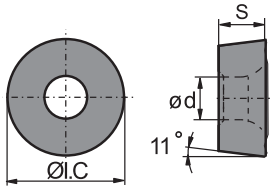

Placa de fresado RP**		HC[1] (CVD)									HC[1] (PVD)												HT		HC[2]		HW		
		YBC302	YBC301	YBC401	YBM253	YBM251	YBM351	YBD152	YBD252	YBD203	YBH053	YBG101	YBG102	YBG202	YBG212	YBS203	YBG205	YBG205H	YB9320	YBG302	YBS303	YBG252	YNG151		YNG151C		YD101	YD201	
	P	◐	◐	❁	◐	◐	❁		◐	◐				◐	❁		◐	◐	◐	❁		●	●		●				
	M		◐	❁	◐	◐	❁							◐	❁	◐	◐	◐	◐	❁	❁	●	●		●				
	K							◐	❁	❁												●							
	N											◐															◐	❁	
	S				❁		❁						●	◐		◐	◐		◐		❁								
	H										○							◐											
ISO																													
	RPKT10T3MO-MM																				○								
	RPKT1204MO-MM																				○								

● Desde el almacén ○ Bajo pedido

HC[1] Metal duro con recubrimiento
HT Cermet sin recubrimiento
HC[2] Cermet con recubrimiento
HW Metal duro sin recubrimiento

Código de sistema B32 | Selección de tipos B31 | Información técnica B617 | Parametros B312

Fresa de escuadrar

EMP01 Kr: 90°

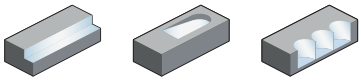

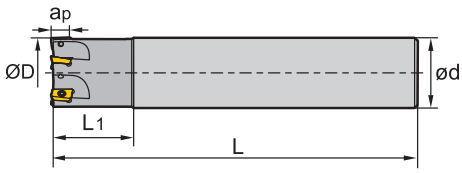

Mango cilíndrico

Artículo	✻	Almacén	Dimensiones [mm] ØD	ød	L_1	L	$a_{p\,max}$	Dientes	kg	Placa
EMP01-010-G10-AP07-02C	✻	○	10	10	20	70	6,4	2		APKT0702
EMP01-012-G12-AP07-02C	✻	●	12	12	25	75	6,4	2	0,31	
EMP01-014-G16-AP07-03C	✻	●	14	16	25	85	6,4	3	0,61	
EMP01-016-G16-AP07-04C	✻	●	16	16	30	90	6,4	4	0,75	
EMP01-012-G16-AP11-01		●	12	16	25	85	10,5	1	0,1	APKT11T3
EMP01-016-G16-AP11-02		●	16	16	25	90	10,5	2	0,1	
EMP01-016-G16-AP11-02C	✻	○	16	16	25	90	10,5	2	0,1	
EMP01-018-G25-AP11-02		○	18	25	35	115	10,5	2		
EMP01-020-G20-AP11-02		●	20	20	30	100	10,5	2	0,2	
EMP01-020-G20-AP11-02C	✻	●	20	20	30	100	10,5	2	0,2	
EMP01-020-G20-AP11-03		○	20	20	30	100	10,5	3	0,2	
EMP01-020-G20-AP11-03C	✻	●	20	20	30	100	10,5	3	0,2	
EMP01-025-G25-AP11-03		●	25	25	35	115	10,5	3	0,4	
EMP01-025-G25-AP11-03C	✻	○	25	25	35	115	10,5	3	0,4	
EMP01-025-G25-AP11-04		●	25	25	35	115	10,5	4	0,4	
EMP01-025-G25-AP11-04C	✻	●	25	25	35	115	10,5	4	0,4	
EMP01-032-G32-AP11-04		●	32	32	40	125	10,5	4	0,7	
EMP01-025-G25-AP16-02		●	25	25	35	115	15,5	2	0,4	APKT1604
EMP01-025-G25-AP16-02C	✻	●	25	25	35	115	15,5	2	0,4	
EMP01-032-G32-AP16-03		●	32	32	40	125	15,5	3	0,7	
EMP01-032-G32-AP16-03C	✻	●	32	32	40	125	15,5	3	0,7	
EMP01-040-G32-AP16-03		●	40	32	42	130	15,5	3	0,7	
EMP01-040-G32-AP16-03C	✻	●	40	32	42	130	15,5	3	0,7	
EMP01-040-G32-AP16-04		○	40	32	42	130	15,5	4	0,8	
EMP01-040-G32-AP16-04C	✻	○	40	32	42	130	15,5	4	0,8	
EMP01-050-G32-AP16-05		●	50	32	45	135	15,5	5	1	
EMP01-063-G32-AP16-06		●	63	32	45	135	15,5	6	1,4	

● Desde el almacén ○ Bajo pedido

✻ Con refrigeración interior

Código de sistema B32 | Selección de tipos B31 | Información técnica B617 | Parametros B312

Fresa de placas intercambiables

Fresa de escuadrar

Piezas de recambio

	Placa	APKT0702	APKT11T3	APKT1604
	ØD	10-25	12-32	25-63
	Tornillo (placa)	I60M1,8×4 (0,5 Nm)		I60M4×8,4 (3,4 Nm)
	Tornillo (placa)		I60M2,5×6,5T (1,0 Nm)	
	Llave (placa)	WT05IP	WT08IP	
	Llave (placa)			WT15S

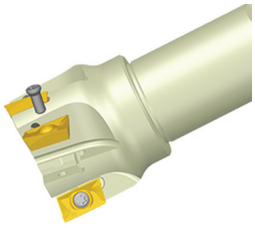

APKT	L	S	d
07 02	4,26	2,38	2
11 T3	12,24	3,6	2,8
16 04	17,877	5,76	4,4

Placa de fresado

- Buenas condiciones de mecanizado
- Condiciones normales de mecanizado
- Condiciones desfavorables

Placa de fresado AP**

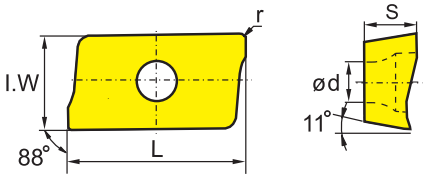

	HC¹ (CVD)									HC¹ (PVD)											HT	HC²	HW		
	YBC302	YBC301	YBC401	YBM253	YBM251	YBM351	YBD152	YBD252	YBD203	YBH053	YBG101	YBG102	YBG202	YBG212	YBS203	YBG205	YBG205H	YB9320	YBG302	YBS303	YBG252	YNG151	YNG151C	YD101	YD201
P	◐	◐	◐	◐	◐	◐		◐	◐				◐	◐		◐	◐	◐	◐		●	●	●		
M		◐	◐	◐	◐	◐							◐	◐	◐	◐	◐	◐	◐	◐	●	●	●		
K							◐	◐	◐												●				
N										◐														◐	◐
S				◐		◐						●	◐		◐	◐		◐		◐					
H										○							◐								

	ISO	r	I.W	YBC302	YBC301	YBC401	YBM253	YBM251	YBM351	YBD152	YBD252	YBD203	YBH053	YBG101	YBG102	YBG202	YBG212	YBS203	YBG205	YBG205H	YB9320	YBG302	YBS303	YBG252	YNG151	YNG151C	YD101	YD201
	APKT11T304-ALH	0,4	6,5											●													●	●
	APKT11T308-ALH	0,8	6,5											●													●	●
	APKT160404-ALH	0,4	9,33																								●	
	APKT160408-ALH	0,8	9,33											●													●	○
	APKT11T304-APF	0,4	6,5																		●							
	APKT11T308-APF	0,8	6,5															○		●	●		○					
	APKT160408-APF	0,8	9,33															○		●	●	○	○					
	APKT11T304-APL	0,4	6,5															○			●		○					
	APKT11T308-APL	0,8	6,5															○			●		○					
	APKT160408-APL	0,8	9,33															○			●		○					
	APKT160420-APL	2	9,33															○			●		●					

● Desde el almacén ○ Bajo pedido

HC¹ Metal duro con recubrimiento
HT Cermet sin recubrimiento
HC² Cermet con recubrimiento
HW Metal duro sin recubrimiento

Código de sistema B32 | Selección de tipos B31 | Información técnica B617 | Parametros B312

Fresa de placas intercambiables

Placa de fresado

- Buenas condiciones de mecanizado
- Condiciones normales de mecanizado
- Condiciones desfavorables

APKT	L	S	d
07 02	4,26	2,38	2
11 T3	12,24	3,6	2,8
16 04	17,877	5,76	4,4

Placa de fresado AP**

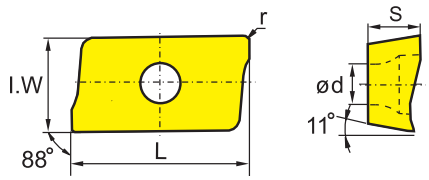

	HC[1] (CVD)									HC[1] (PVD)											HT	HC[2]	HW	
	YBC302	YBC301	YBC401	YBM253	YBM251	YBM351	YBD152	YBD252	YBD203	YBH053	YBG101	YBG102	YBG202	YBG212	YBS203	YBG205	YBG205H	YB9320	YBG302	YBS303	YBG252	YNG151	YNG151C	YD101	YD201
P	❁	❁	❁	❁	❁	❁		❁	❁				❁	❁		❁	❁	❁	❁		●	●	●		
M		❁	❁	❁	❁	❁							❁	❁	❁	❁	❁	❁	❁	❁	●	●	●		
K							❁	❁	❁												●				
N											❁													❁	❁
S				❁		❁						●	❁		❁	❁		❁		❁					
H										○							❁								

	ISO	r	I.W	YBC302	YBC301	YBC401	YBM253	YBM251	YBM351	YBD152	YBD252	YBD203	YBH053	YBG101	YBG102	YBG202	YBG212	YBS203	YBG205	YBG205H	YB9320	YBG302	YBS303	YBG252	YNG151	YNG151C	YD101	YD201
	APKT070204-APM	0,4	6,91								●										●							
	APKT11T304-APM	0,4	6,5				●			●											●							
	APKT11T308-APM	0,8	6,5				●			●								○		●	●		○					
	APKT11T312-APM	1,2	6,5				●			●											●							
	APKT11T316-APM	1,6	6,5				●													●	●							
	APKT11T320-APM	2	6,5				●			●										●	●							
	APKT160408-APM	0,8	9,33				●			●	●							○		●	●		○					
	APKT160416-APM	1,6	9,33				●			●											●							
	APKT160420-APM	2	9,33				●			●											●							
	APKT160424-APM	2,4	9,33				●			●											●							
	APKT160430-APM	3	9,33			○	●														●							
	APKT11T304-LH	0,4	6,5																								○	○
	APKT11T308-LH	0,8	6,5																								●	○
	APKT160408-LH	0,8	9,33																								○	○
	APKT11T308-NM	0,8	6,5															●					●					
	APKT11T312-NM	1,2	6,5															●					●					
	APKT11T304-PF	0,4	6,5		○										○	○						○						
	APKT11T316-PF	1,6	6,5													○												
	APKT160408-PF	0,8	9,33						○																			
	APKT160430-PF	3	9,33	○																								
	APKT11T304-PM	0,4	6,5	○	○				○						○	○						○						
	APKT11T308-PM	0,8	6,5	○			○		●	○	○				○	○			○			○						
	APKT11T312-PM	1,2	6,5												○							○						
	APKT11T316-PM	1,6	6,5													○												
	APKT160408-PM	0,8	9,33	○	○	○	●		●	○	○				○	○	○		○			●						
	APKT160416-PM	1,6	9,33	○												○												
	APKT11T304-PR	0,4	6,5																			○						
	APKT11T316-PR	1,6	6,5																			○						
	APKT11T3-XR		6,5								●									●	●							

● Desde el almacén ○ Bajo pedido

HC[1] Metal duro con recubrimiento
HT Cermet sin recubrimiento
HC[2] Cermet con recubrimiento
HW Metal duro sin recubrimiento

Código de sistema B32 | Selección de tipos B31 | Información técnica B617 | Parametros B312

Fresa de escuadrar

EMP01 Kr: 90°

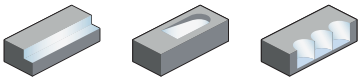

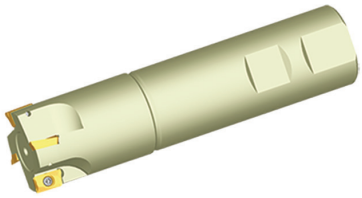

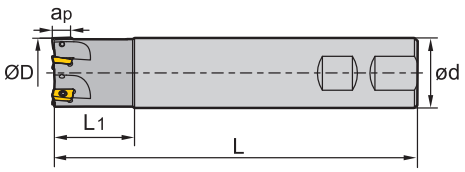

Mango Weldon

Artículo	✻	Almacén	Dimensiones [mm] ØD	ød	L_1	L	$a_{p\,max}$	Dientes	kg	Placa
EMP01-020-XP20-AP07-05C	✻	●	20	20	30	100	6,4	5	0,31	APKT0702
EMP01-025-XP25-AP07-07C	✻	●	25	25	35	115	6,4	7	0,61	
EMP01-012-XP16-AP11-01		●	12	16	25	85	10,5	1	0,1	APKT11T3
EMP01-012-XP16-AP11-01C	✻	○	12	16	25	85	10,5	1	0,1	
EMP01-016-XP16-AP11-02		●	16	16	25	90	10,5	2	0,1	
EMP01-016-XP16-AP11-02C	✻	○	16	16	25	90	10,5	2	0,1	
EMP01-020-XP20-AP11-02		●	20	20	30	100	10,5	2	0,2	
EMP01-020-XP20-AP11-02C	✻	○	20	20	30	100	10,5	2	0,2	
EMP01-020-XP20-AP11-03C-L1-25-L-90	✻	○	20	20	25	90	10,5	3		
EMP01-020-XP20-AP11-03		●	20	20	30	100	10,5	3	0,2	
EMP01-020-XP20-AP11-03C	✻	●	20	20	30	100	10,5	3	0,2	
EMP01-025-XP25-AP11-03		●	25	25	35	115	10,5	3	0,4	
EMP01-025-XP25-AP11-03C	✻	●	25	25	35	115	10,5	3	0,4	
EMP01-025-XP25-AP11-04		●	25	25	35	115	10,5	4	0,4	
EMP01-025-XP25-AP11-04C	✻	○	25	25	35	115	10,5	4	0,4	
EMP01-032-XP32-AP11-04		●	32	32	40	125	10,5	4	0,7	
EMP01-032-XP32-AP11-04C	✻	○	32	32	40	125	10,5	4	0,7	
EMP01-025-XP25-AP16-02		●	25	25	35	115	15,5	2	0,4	APKT1604
EMP01-025-XP25-AP16-02C	✻	○	25	25	35	115	15,5	2	0,4	
EMP01-032-XP32-AP16-03		●	32	32	40	125	15,5	3	0,7	
EMP01-032-XP32-AP16-03C	✻	○	32	32	40	125	15,5	3	0,7	
EMP01-040-XP32-AP16-04		●	40	32	42	130	15,5	4	0,8	
EMP01-040-XP32-AP16-04C	✻	○	40	32	42	130	15,5	4	0,8	
EMP01-050-XP32-AP16-05		●	50	32	45	135	15,5	5	1	
EMP01-063-XP32-AP16-06		○	63	32	45	135	15,5	6	1,4	

● Desde el almacén ○ Bajo pedido

✻ Con refrigeración interior

Código de sistema B32 | Selección de tipos B31 | Información técnica B617 | Parametros B312

Fresa de placas intercambiables

Piezas de recambio

	Placa	APKT0702	APKT11T3	APKT1604
	ØD	12-25	12-32	25-63
	Tornillo (placa)	I60M1,8×4 (0,5 Nm)		I60M4×8,4 (3,4 Nm)
	Tornillo (placa)		I60M2,5×6,5T (1,0 Nm)	
	Llave (placa)	WT05IP	WT08IP	
	Llave (placa)			WT15S

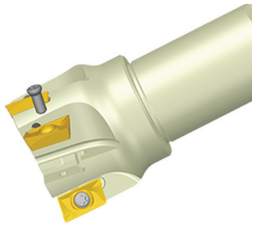

APKT	L	S	d
07 02	4,26	2,38	2
11 T3	12,24	3,6	2,8
16 04	17,877	5,76	4,4

- Buenas condiciones de mecanizado
- Condiciones normales de mecanizado
- Condiciones desfavorables

Placa de fresado

Placa de fresado AP**

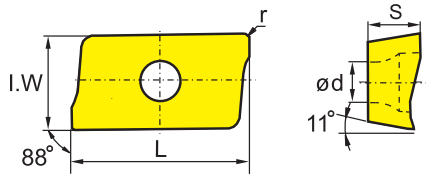

	HC¹ (CVD)									HC¹ (PVD)											HT	HC²	HW	
	YBC302	YBC301	YBC401	YBM253	YBM251	YBM351	YBD152	YBD252	YBD203	YBH053	YBG101	YBG102	YBG202	YBG212	YBS203	YBG205	YBG205H	YB9320	YBG302	YBS303	YBG252	YNG151	YNG151C	YD101	YD201
P	◉	◉	◉	◉	◉	◉		◉	◉				◉	◉		◉	◉	◉	◉		●	●	●		
M		◉	◉	◉	◉	◉							◉	◉	◉	◉	◉	◉	◉	◉	●	●	●		
K							◉	◉	◉												●				
N											◉													◉	◉
S				◉		◉						●	◉		◉	◉		◉		◉					
H										○							◉								

	ISO	r	I.W	YBC302	YBC301	YBC401	YBM253	YBM251	YBM351	YBD152	YBD252	YBD203	YBH053	YBG101	YBG102	YBG202	YBG212	YBS203	YBG205	YBG205H	YB9320	YBG302	YBS303	YBG252	YNG151	YNG151C	YD101	YD201
	APKT11T304-ALH	0,4	6,5											●													●	●
	APKT11T308-ALH	0,8	6,5											●													●	●
	APKT160404-ALH	0,4	9,33																								●	
	APKT160408-ALH	0,8	9,33											●													●	○
	APKT11T304-APF	0,4	6,5																		●							
	APKT11T308-APF	0,8	6,5															○		●	●		○					
	APKT160408-APF	0,8	9,33															○		●	●	○	○					
	APKT11T304-APL	0,4	6,5															○			●		○					
	APKT11T308-APL	0,8	6,5															○			●		○					
	APKT160408-APL	0,8	9,33															○			●		○					
	APKT160420-APL	2	9,33															○			●		●					

● Desde el almacén ○ Bajo pedido

HC¹ Metal duro con recubrimiento
HT Cermet sin recubrimiento
HC² Cermet con recubrimiento
HW Metal duro sin recubrimiento

Código de sistema B32 | Selección de tipos B31 | Información técnica B617 | Parametros B312

Fresa de placas intercambiables

Fresa de escuadrar

Placa de fresado

- Buenas condiciones de mecanizado
- Condiciones normales de mecanizado
- Condiciones desfavorables

APKT	L	S	d
07 02	4,26	2,38	2
11 T3	12,24	3,6	2,8
16 04	17,877	5,76	4,4

Placa de fresado AP**

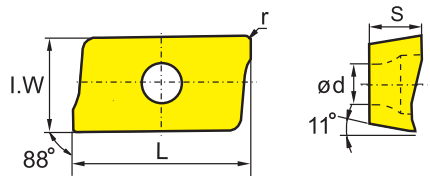

	HC¹ (CVD)									HC¹ (PVD)											HT	HC²	HW	
P	◎	◎	◎	◎	◎	◎		◎	◎				◎	◎		◎	◎	◎	◎		●	●		
M		◎	◎	◎	◎	◎							◎	◎	◎	◎	◎	◎	◎	◎	○	○		
K							◎	◎	◎												●			
N											◎												◎	◎
S				◎		◎						○	◎			◎	◎		◎		◎			
H										○								◎						

	ISO	r	I.W	YBC302	YBC301	YBC401	YBM253	YBM251	YBM351	YBD152	YBD252	YBD203	YBH053	YBG101	YBG102	YBG202	YBG212	YBS203	YBG205	YBG205H	YB9320	YBG302	YBS303	YBG252	YNG151	YNG151C	YD101	YD201
	APKT070204-APM	0,4	6,91								●										●							
	APKT11T304-APM	0,4	6,5				●			●											●							
	APKT11T308-APM	0,8	6,5				●			●								○		●	●		○					
	APKT11T312-APM	1,2	6,5				●			●											●							
	APKT11T316-APM	1,6	6,5				●													●	●							
	APKT11T320-APM	2	6,5				●			●										●	●							
	APKT160408-APM	0,8	9,33				●			●	●							○		●	●		○					
	APKT160416-APM	1,6	9,33				●			●											●							
	APKT160420-APM	2	9,33				●			●											●							
	APKT160424-APM	2,4	9,33				●			●											●							
	APKT160430-APM	3	9,33			○	●														●							
	APKT11T304-LH	0,4	6,5																								○	○
	APKT11T308-LH	0,8	6,5																								●	○
	APKT160408-LH	0,8	9,33																								○	○
	APKT11T308-NM	0,8	6,5															●					●					
	APKT11T312-NM	1,2	6,5															●					●					
	APKT11T304-PF	0,4	6,5		○										○	○						○						
	APKT11T316-PF	1,6	6,5													○												
	APKT160408-PF	0,8	9,33						○																			
	APKT160430-PF	3	9,33	○																								
	APKT11T304-PM	0,4	6,5	○	○				○						○	○						○						
	APKT11T308-PM	0,8	6,5	○			○		●	○	○				○	○			○			○						
	APKT11T312-PM	1,2	6,5												○							○						
	APKT11T316-PM	1,6	6,5													○												
	APKT160408-PM	0,8	9,33	○	○	○	●		●	○	○				○	○	○		○			●						
	APKT160416-PM	1,6	9,33	○												○												
	APKT11T304-PR	0,4	6,5																			○						
	APKT11T316-PR	1,6	6,5																			○						
	APKT11T3-XR		6,5								●									●	●							

● Desde el almacén ○ Bajo pedido

HC¹ Metal duro con recubrimiento
HT Cermet sin recubrimiento
HC² Cermet con recubrimiento
HW Metal duro sin recubrimiento

Código de sistema B32 | Selección de tipos B31 | Información técnica B617 | Parametros B312

Fresa de escuadrar

EMP02 Kr: 90°

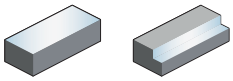

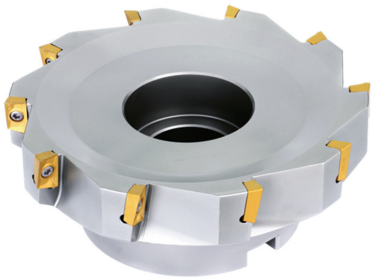

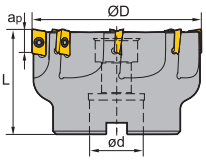

A

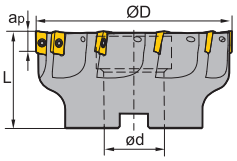

B

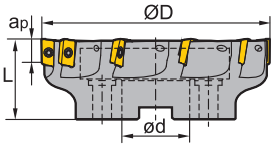

C

Artículo	✻	Almacén	Dimensiones [mm] ØD	ød	L	$a_{p\,max}$	Dientes	Alojamiento	kg	Placa
EMP02-032-A16-AP07-08C	✻	●	32	16	35	6,4	8	A	0,34	APKT0702
EMP02-040-A16-AP07-10C	✻	●	40	16	40	6,4	10	A	0,4	
EMP02-050-A22-AP07-12C	✻	●	50	22	40	6,4	12	A	0,6	
EMP02-040-A16-AP11-04C	✻	●	40	16	40	11	4	A	0,237	APKT11T3
EMP02-040-A16-AP11-05C	✻	●	40	16	40	11	5	A	0,177	
EMP02-040-A16-AP11-06C	✻	●	40	16	40	11	6	A	0,234	
EMP02-050-A22-AP11-06		●	50	22	40	11	6	A	0,3	
EMP02-050-A22-AP11-06C	✻	●	50	22	40	11	6	A	0,3	
EMP02-050-A22-AP11-07C	✻	●	50	22	40	11	7	A	0,39	
EMP02-063-A22-AP11-08		●	63	22	40	11	8	A	0,6	
EMP02-063-A22-AP11-08C	✻	●	63	22	40	11	8	A	0,6	
EMP02-063-A22-AP11-09C	✻	●	63	22	40	11	9	A	0,54	
EMP02-080-A27-AP11-08		●	80	27	50	11	8	A	1,2	
EMP02-080-A27-AP11-08C	✻	●	80	27	50	11	8	A	1,2	
EMP02-080-A27-AP11-10C	✻	●	80	27	50	11	10	A	1,13	
EMP02-100-B32-AP11-10		●	100	32	50	11	10	B	1,7	
EMP02-100-B32-AP11-10C	✻	○	100	32	50	11	10	B	1,7	
EMP02-125-B40-AP11-10		○	125	40	63	11	10	B	3,42	
EMP02-040-A16-AP16-03		○	40	16	40	15,5	3	A	0,17	APKT1604
EMP02-040-A16-AP16-04C	✻	●	40	16	40	15,5	4	A	0,17	
EMP02-050-A22-AP16-05		●	50	22	40	15,5	5	A	0,3	
EMP02-050-A22-AP16-05C	✻	●	50	22	40	15,5	5	A	0,3	
EMP02-063-A22-AP16-06		●	63	22	40	15,5	6	A	0,5	
EMP02-063-A22-AP16-06C	✻	●	63	22	40	15,5	6	A	0,5	
EMP02-080-A27-AP16-06C	✻	○	80	27	50	15,5	6	A	1,08	
EMP02-080-A27-AP16-07		●	80	27	50	15,5	7	A	1,1	
EMP02-080-A27-AP16-07C	✻	●	80	27	50	15,5	7	A	1,1	
EMP02-100-B32-AP16-08		●	100	32	50	15,5	8	B	1,6	

● Desde el almacén ○ Bajo pedido

✻ Con refrigeración interior

Código de sistema B32 | Selección de tipos B31 | Información técnica B617 | Parametros B312

Fresa de placas intercambiables

Artículo	✻	Almacén	Dimensiones [mm] ØD	ød	L	$a_{p\,max}$	Dientes	Alojamiento	kg	Placa
EMP02-100-B32-AP16-08C	✻	●	100	32	50	15,5	8	B	1,6	APKT1604
EMP02-125-B40-AP16-06C	✻	○	125	40	63	15,5	6	B	3,18	
EMP02-125-B40-AP16-10		○	125	40	63	15,5	10	B	3,2	
EMP02-125-B40-AP16-10C	✻	○	125	40	63	15,5	10	B	3,2	
EMP02-160-B40-AP16-07C	✻	○	160	40	63	15,5	7	B	4,3	
EMP02-160-B40-AP16-10		○	160	40	63	15,5	10	B	6,3	
EMP02-160-B40-AP16-10C	✻	○	160	40	63	15,5	10	B	6,3	
EMP02-200-C60-AP16-12		○	200	60	63	15,5	12	C	8,1	
EMP02-250-C60-AP16-12		○	250	60	63	15,5	12	C	11,2	

● Desde el almacén ○ Bajo pedido

✻ Con refrigeración interior

Piezas de recambio

	Placa	**APKT11T3**	**APKT1604**	**APKT1604**
	ØD	**40-125**	**40-160**	**160-250**
	Módulo			Locator-APKT16
	Tornillo (placa)		I60M4×10 (3,4 Nm)	I60M4×10 (3,4 Nm)
	Tornillo (placa)	I60M2,5×6,5T (1,0 Nm)		
	Llave (placa)	WT08IS	WT15IS	WT15IS

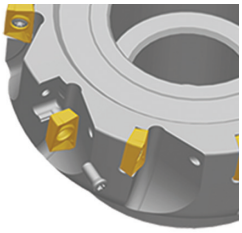

Código de sistema B32 | Selección de tipos B31 | Información técnica B617 | Parametros B312

Placa de fresado

- Buenas condiciones de mecanizado
- Condiciones normales de mecanizado
- Condiciones desfavorables

APKT	L	S	d
07 02	4,26	2,38	2
11 T3	12,24	3,6	2,8
16 04	17,877	5,76	4,4

Placa de fresado AP**

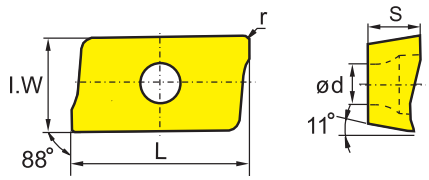

	HC[1] (CVD)								HC[1] (PVD)											HT	HC[2]	HW	
	YBC302	YBC301	YBC401	YBM253	YBM251	YBM351	YBD152	YBD252	YBD203	YBH053	YBG101	YBG102	YBG202	YBG212	YBS203	YBG205	YBG205H	YB9320	YBG302	YBS303	YBG252	YNG151	YNG151C	YD101	YD201
P	❁	❁	❁	❁	❁	❁		❁	❁				❁	❁		❁	❁	❁	❁		●	●	●		
M		❁	❁	❁	❁	❁							❁	❁	❁	❁	❁	❁	❁	❁	○	○	○		
K							❁	❁	❁												●				
N											❁													❁	❁
S				❁		❁						○	❁		❁	❁		❁		❁					
H										○							❁								

	ISO	r	I.W	YBC302	YBC301	YBC401	YBM253	YBM251	YBM351	YBD152	YBD252	YBD203	YBH053	YBG101	YBG102	YBG202	YBG212	YBS203	YBG205	YBG205H	YB9320	YBG302	YBS303	YBG252	YNG151	YNG151C	YD101	YD201
	APKT11T304-ALH	0,4	6,5											●													●	●
	APKT11T308-ALH	0,8	6,5											●													●	●
	APKT160404-ALH	0,4	9,33																								●	
	APKT160408-ALH	0,8	9,33											●													●	○
	APKT070204-APF	0,4	6,91								●										●							
	APKT11T304-APF	0,4	6,5																		●							
	APKT11T308-APF	0,8	6,5															○		●	●		○					
	APKT160408-APF	0,8	9,33															○		●	●	○	○					
	APKT11T304-APL	0,4	6,5															○			●		○					
	APKT11T308-APL	0,8	6,5															○			●		○					
	APKT160408-APL	0,8	9,33															○			●		○					
	APKT160420-APL	2	9,33															○			●		●					
	APKT070204-APM	0,4	6,91								●										●							
	APKT11T304-APM	0,4	6,5				●			●											●							
	APKT11T308-APM	0,8	6,5				●			●								○		●	●		○					
	APKT11T312-APM	1,2	6,5				●			●											●							
	APKT11T316-APM	1,6	6,5				●													●	●							
	APKT11T320-APM	2	6,5				●			●										●	●							
	APKT160408-APM	0,8	9,33				●			●	●							○		●	●		○					
	APKT160416-APM	1,6	9,33				●			●											●							
	APKT160420-APM	2	9,33				●			●											●							
	APKT160424-APM	2,4	9,33				●			●											●							
	APKT160430-APM	3	9,33			○	●														●							
	APKT11T304-LH	0,4	6,5																								○	○
	APKT11T308-LH	0,8	6,5																								●	○
	APKT160408-LH	0,8	9,33																								○	○
	APKT11T308-NM	0,8	6,5															●					●					
	APKT11T312-NM	1,2	6,5															●					●					
	APKT11T304-PF	0,4	6,5		○										○	○						○						
	APKT11T316-PF	1,6	6,5													○												
	APKT160408-PF	0,8	9,33						○																			
	APKT160430-PF	3	9,33	○																								

● Desde el almacén ○ Bajo pedido

HC[1] Metal duro con recubrimiento
HT Cermet sin recubrimiento
HC[2] Cermet con recubrimiento
HW Metal duro sin recubrimiento

Código de sistema B32 | Selección de tipos B31 | Información técnica B617 | Parametros B312

Fresa de placas intercambiables

Fresa de escuadrar

Placa de fresado

- Buenas condiciones de mecanizado
- Condiciones normales de mecanizado
- Condiciones desfavorables

APKT	L	S	d
07 02	4,26	2,38	2
11 T3	12,24	3,6	2,8
16 04	17,877	5,76	4,4

Placa de fresado AP**

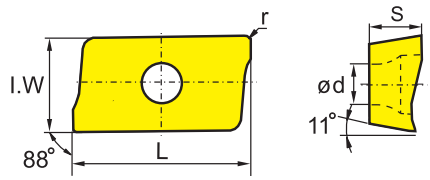

	HC¹ (CVD)									HC¹ (PVD)											HT	HC²	HW		
	YBC302	YBC301	YBC401	YBM253	YBM251	YBM351	YBD152	YBD252	YBD203	YBH053	YBG101	YBG102	YBG202	YBG212	YBS203	YBG205	YBG205H	YB9320	YBG302	YBS303	YBG252	YNG151	YNG151C	YD101	YD201
P	❁	❁	❁	❁	❁	❁		❁	❁				❁	❁		❁	❁	❁	❁		●	●	●		
M		❁	❁	❁	❁	❁							❁	❁	❁	❁	❁	❁	❁	❁	●	●	●		
K							❁	❁	❁												●				
N											❁													❁	❁
S				❁		❁						●	❁		❁	❁		❁		❁					
H										○							❁								

	ISO	r	I.W	YBC302	YBC301	YBC401	YBM253	YBM251	YBM351	YBD152	YBD252	YBD203	YBH053	YBG101	YBG102	YBG202	YBG212	YBS203	YBG205	YBG205H	YB9320	YBG302	YBS303	YBG252	YNG151	YNG151C	YD101	YD201
	APKT11T304-PM	0,4	6,5	○	○				○						○	○						○						
	APKT11T308-PM	0,8	6,5	○			○		●	○	○				○	○			○			○						
	APKT11T312-PM	1,2	6,5												○							○						
	APKT11T316-PM	1,6	6,5													○												
	APKT160408-PM	0,8	9,33	○	○	○	●		●	○	○				○	○	○		○			●						
	APKT160416-PM	1,6	9,33	○												○												
	APKT11T304-PR	0,4	6,5																			○						
	APKT11T316-PR	1,6	6,5																			○						
	APKT0702-XR		6,91																	●	●							
	APKT11T3-XR		6,5								●									●	●							

● Desde el almacén ○ Bajo pedido

HC¹ Metal duro con recubrimiento
HT Cermet sin recubrimiento
HC² Cermet con recubrimiento
HW Metal duro sin recubrimiento

Código de sistema B32 | Selección de tipos B31 | Información técnica B617 | Parametros B312

Fresa de escuadrar

EMP03 Kr: 90°

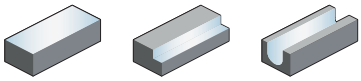

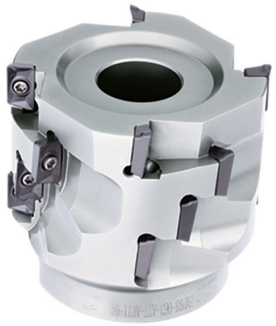

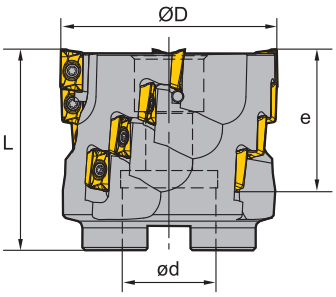

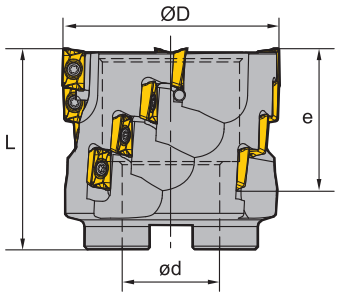

Artículo	✻	Almacén	Dimensiones [mm] ØD	e	ød	L	Dientes	Alojamiento	Número placas	kg	Placa
EMP03-050-A22-AP11-04		●	50	39	22	58	4	A	16	0,5	APKT11T3
EMP03-050-A22-AP11-04C	✻	○	50	39	22	58	4	A	16	0,5	
EMP03-063-A27-AP11-04		●	63	39	27	58	4	A	16	0,9	
EMP03-063-A27-AP11-04C	✻	○	63	39	27	58	4	A	16	0,9	
EMP03-080-B32-AP11-05		●	80	39	32	63	5	B	20	1,3	
EMP03-080-B32-AP11-05C	✻	○	80	39	32	63	5	B	20	1,3	
EMP03-100-B40-AP11-06		●	100	39	40	63	6	B	24	2	
EMP03-100-B40-AP11-06C	✻	○	100	39	40	63	6	B	24	2	

● Desde el almacén ○ Bajo pedido

✻ Con refrigeración interior

Piezas de recambio

	Placa	**APKT11T3**
	ØD	**50-100**
	Tornillo (placa)	I60M2,5×6,5T (1,0 Nm)
	Llave (placa)	WT08IS

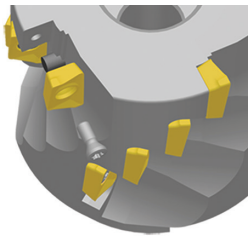

Código de sistema B32 | Selección de tipos B31 | Información técnica B617 | Parametros B312

Fresa de placas intercambiables

Fresa de escuadrar

Placa de fresado

- Buenas condiciones de mecanizado
- Condiciones normales de mecanizado
- Condiciones desfavorables

APKT	L	S	d
11 T3	12,24	3,6	2,8

Placa de fresado AP**

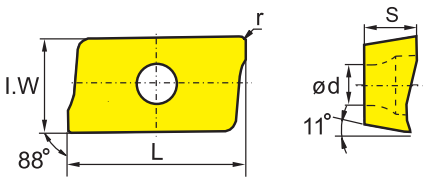

	HC¹ (CVD)									HC¹ (PVD)										HT	HC²	HW	
P	◐	◐	◐	◐	◐	◐		◐	◐				◐	◐		◐	◐	◐	◐	●	●			
M		◐	◐	◐	◐	◐							◐	◐	◐	◐	◐	◐	◐	●	●			
K							◐	◐	◐											●				
N										◐												◐	◐	
S				◐		◐					●	◐		◐	◐		◐		◐					
H										○						◐								

	ISO	r	I.W	YBC302	YBC301	YBC401	YBM253	YBM251	YBM351	YBD152	YBD252	YBD203	YBH053	YBG101	YBG102	YBG202	YBG212	YBS203	YBG205	YBG205H	YB9320	YBG302	YBS303	YBG252	YNG151	YNG151C	YD101	YD201
	APKT11T304-ALH	0,4	6,5											●													●	●
	APKT11T308-ALH	0,8	6,5											●													●	●
	APKT11T304-APF	0,4	6,5																		●							
	APKT11T308-APF	0,8	6,5															○		●	●		○					
	APKT11T304-APL	0,4	6,5															○			●		○					
	APKT11T308-APL	0,8	6,5															○			●		○					
	APKT11T304-APM	0,4	6,5				●			●											●							
	APKT11T308-APM	0,8	6,5				●			●								○		●	●		○					
	APKT11T312-APM	1,2	6,5				●			●											●							
	APKT11T316-APM	1,6	6,5				●													●	●							
	APKT11T320-APM	2	6,5				●			●										●	●							
	APKT11T304-LH	0,4	6,5																								○	○
	APKT11T308-LH	0,8	6,5																								●	○
	APKT11T308-NM	0,8	6,5															●					●					
	APKT11T312-NM	1,2	6,5															●					●					
	APKT11T304-PF	0,4	6,5		○										○	○						○						
	APKT11T316-PF	1,6	6,5													○												
	APKT11T304-PM	0,4	6,5	○	○				○						○	○						○						
	APKT11T308-PM	0,8	6,5	○			○		●	○	○				○	○			○			○						
	APKT11T312-PM	1,2	6,5												○							○						
	APKT11T316-PM	1,6	6,5													○												
	APKT11T304-PR	0,4	6,5																			○						
	APKT11T316-PR	1,6	6,5																			○						
	APKT11T3-XR		6,5								●									●	●							

● Desde el almacén ○ Bajo pedido

HC¹ Metal duro con recubrimiento
HT Cermet sin recubrimiento
HC² Cermet con recubrimiento
HW Metal duro sin recubrimiento

Código de sistema B32 | Selección de tipos B31 | Información técnica B617 | Parametros B312

Fresa de escuadrar

EMP04 Kr: 90°

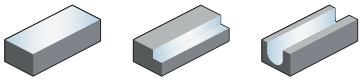

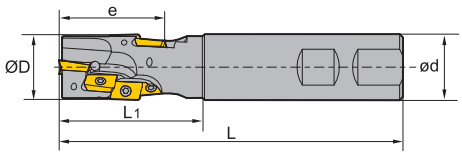

Mango Weldon

Artículo	✻	Almacén	Dimensiones [mm] ØD	e	ød	L_1	L	Dientes	Número placas	kg	Placa
EMP04-020-XP20-AP11-01		●	20	29,4	20	45	120	1	3	0,3	APKT11T3
EMP04-025-XP25-AP11-02		●	25	38,9	25	55	130	2	8	0,4	
EMP04-032-XP32-AP11-02		●	32	48,5	32	65	140	2	10	0,7	
EMP04-040-XP40-AP11-02		●	40	58	40	75	150	2	14	1,3	

● Desde el almacén ○ Bajo pedido

✻ Con refrigeración interior

Piezas de recambio

	Placa	**APKT11T3**
	ØD	**20-40**
	Tornillo (placa)	I60M2,5×6,5T (1,0 Nm)
	Llave (placa)	WT08IS

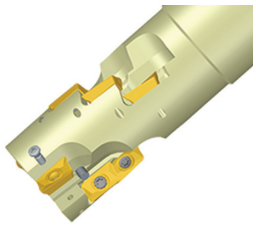

Código de sistema B32 | Selección de tipos B31 | Información técnica B617 | Parametros B312

Fresa de placas intercambiables

Fresa de escuadrar

Placa de fresado

- Buenas condiciones de mecanizado
- Condiciones normales de mecanizado
- Condiciones desfavorables

APKT	L	S	d
11 T3	12,24	3,6	2,8

Placa de fresado AP**

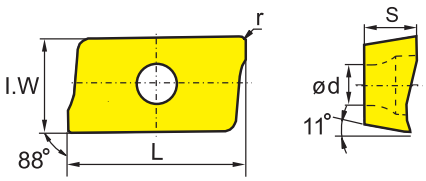

	HC¹ (CVD)									HC¹ (PVD)										HT	HC²	HW	
P	◐	◐	◐	◐	◐	◐		◐	◐				◐	◐		◐	◐	◐	◐	●	●			
M		◐	◐	◐	◐	◐							◐	◐	◐	◐	◐	◐	◐	○	○			
K							◐	◐	◐											●				
N										◐												◐	◐	
S				◐		◐					●	◐		◐	◐		◐		◐					
H										○						◐								

	ISO	r	I.W	YBC302	YBC301	YBC401	YBM253	YBM251	YBM351	YBD152	YBD252	YBD203	YBH053	YBG101	YBG102	YBG202	YBG212	YBS203	YBG205	YBG205H	YB9320	YBG302	YBS303	YBG252	YNG151	YNG151C	YD101	YD201
	APKT11T304-ALH	0,4	6,5											●													●	●
	APKT11T308-ALH	0,8	6,5											●													●	●
	APKT11T304-APF	0,4	6,5																		●							
	APKT11T308-APF	0,8	6,5															○		●	●		○					
	APKT11T304-APL	0,4	6,5															○			●		○					
	APKT11T308-APL	0,8	6,5															○			●		○					
	APKT11T304-APM	0,4	6,5				●			●											●							
	APKT11T308-APM	0,8	6,5				●			●								○		●	●		○					
	APKT11T312-APM	1,2	6,5				●			●											●							
	APKT11T316-APM	1,6	6,5				●													●	●							
	APKT11T320-APM	2	6,5				●			●										●	●							
	APKT11T304-LH	0,4	6,5																								○	○
	APKT11T308-LH	0,8	6,5																								●	○
	APKT11T308-NM	0,8	6,5															●					●					
	APKT11T312-NM	1,2	6,5															●					●					
	APKT11T304-PF	0,4	6,5		○										○	○						○						
	APKT11T316-PF	1,6	6,5													○												
	APKT11T304-PM	0,4	6,5	○	○				○						○	○						○						
	APKT11T308-PM	0,8	6,5	○			○		●	○	○				○	○			○			○						
	APKT11T312-PM	1,2	6,5												○							○						
	APKT11T316-PM	1,6	6,5													○												
	APKT11T304-PR	0,4	6,5																			○						
	APKT11T316-PR	1,6	6,5																			○						
	APKT11T3-XR		6,5								●									●	●							

● Desde el almacén ○ Bajo pedido

HC¹ Metal duro con recubrimiento
HT Cermet sin recubrimiento
HC² Cermet con recubrimiento
HW Metal duro sin recubrimiento

Código de sistema B32 | Selección de tipos B31 | Información técnica B617 | Parametros B312

Fresa de escuadrar

EMP05 Kr: 90°

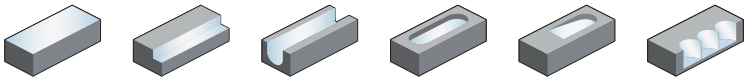

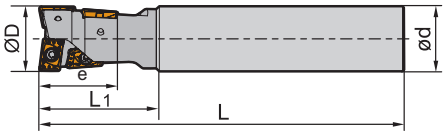

Mango cilíndrico

Artículo	✻	Almacén	Dimensiones [mm] ØD	e	ød	L_1	L	Dientes	kg	Placa
EMP05-016-G16-AD08-C	✻	●	16	19	16	33	120	4	0,154	ADKT0803L & ADKT0903R
EMP05-020-G20-AD10-C	✻	●	20	23	20	35	130	4	0,262	ADKT1003L & ADKT1003R
EMP05-025-G25-AD12-C	✻	●	25	29	25	45	140	4	0,425	ADKT12T3L & ADKT12T3R
EMP05-040-G32-AD12-C	✻	●	40	40	32	55	160	6	0,943	
EMP05-032-G32-AD15-C	✻	●	32	34	32	50	150	4	0,425	ADKT1605L & ADKT1505R
EMP05-050-G40-AD15-C	✻	●	50	50	40	70	170	6	1,612	

● Desde el almacén ○ Bajo pedido

✻ Con refrigeración interior

Piezas de recambio

	Placa	**ADKT0803L & ADKT0903R**	**ADKT1003L & ADKT1003R**	**ADKT12T3L & ADKT12T3R**	**ADKT12T3L & ADKT12T3R**	**ADKT1605L & ADKT1505R**	**ADKT1605L & ADKT1505R**
	ØD	**16**	**20**	**25**	**40**	**32**	**50**
	Tornillo (placa)	I60M2,2×5,5 (0,8 Nm)		I60M3×7 (1,8 Nm)	I60M3×7 (1,8 Nm)	I43M4×8 (3,4 Nm)	I43M4×8 (3,4 Nm)
	Tornillo (placa)		I60M2,5×6,5T (1,0 Nm)				
	Llave (placa)	WT07IP	WT08IP	WT09IP	WT09IP		
	Llave (placa)					WT15S	WT15S

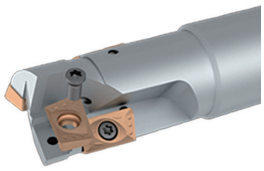

Código de sistema B32 | Selección de tipos B31 | Información técnica B617 | Parametros B312

Placa de fresado

- Buenas condiciones de mecanizado
- Condiciones normales de mecanizado
- Condiciones desfavorables

ADKT	L	S	d
08 03	7,96	3	2,4
10 03	10	3,2	2,8
12 T3	12,44	3,9	3,5
16 05	16	5	4,4

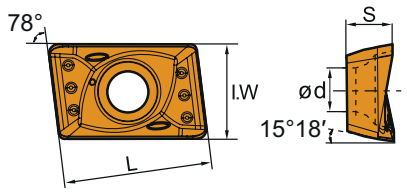

Placa de fresado AD**		HC¹ (CVD)									HC¹ (PVD)											HT		HC²		HW		
		YBC302	YBC301	YBC401	YBM253	YBM251	YBM351	YBD152	YBD252	YBD203	YBH053	YBG101	YBG102	YBG202	YBG212	YBS203	YBG205	YBG205H	YB9320	YBG302	YBS303	YBG252	YNG151		YNG151C		YD101	YD201	
ISO	I.W																											
ADKT080308L-GM	5,33																		●									
ADKT100308L-GM	6,44																		●									
ADKT12T308L-GM	8																		●									
ADKT160508L-GM	9,62																		●									

● Desde el almacén ○ Bajo pedido

HC¹ Metal duro con recubrimiento
HT Cermet sin recubrimiento
HC² Cermet con recubrimiento
HW Metal duro sin recubrimiento

Placa de fresado

- Buenas condiciones de mecanizado
- Condiciones normales de mecanizado
- Condiciones desfavorables

ADKT	L	S	d
09 03	10	2,8	2,4
10 03	11,65	3,5	2,8
12 T3	15	3,9	3,54
15 05	17,05	4,95	4,5

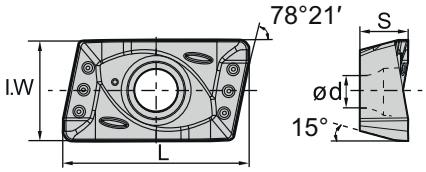

Placa de fresado AD**		HC¹ (CVD)									HC¹ (PVD)											HT		HC²		HW		
		YBC302	YBC301	YBC401	YBM253	YBM251	YBM351	YBD152	YBD252	YBD203	YBH053	YBG101	YBG102	YBG202	YBG212	YBS203	YBG205	YBG205H	YB9320	YBG302	YBS303	YBG252	YNG151		YNG151C		YD101	YD201	
ISO	I.W																											
ADKT090308R-GM	5																		●									
ADKT100308R-GM	6,04																		●									
ADKT12T308R-GM	8,16																		●									
ADKT150508R-GM	8,81																		●									

● Desde el almacén ○ Bajo pedido

HC¹ Metal duro con recubrimiento
HT Cermet sin recubrimiento
HC² Cermet con recubrimiento
HW Metal duro sin recubrimiento

Código de sistema B32 Selección de tipos B31 Información técnica B617 Parametros B312

Fresa de escuadrar

EMP05 Kr: 90°

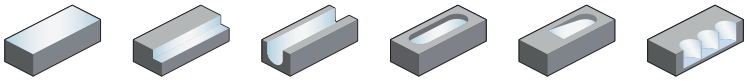

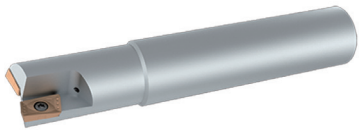

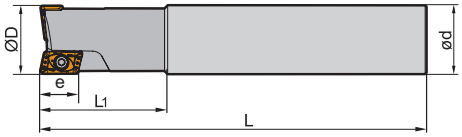

Artículo	✻	Almacén	Dimensiones [mm] ØD	e	ød	L_1	L	Dientes	kg	Placa
EMP05-S017-G16-AD08-C	✻	○	17	8,5	16	33	120	2	0,166	ADKT0803L & ADKT0903R
EMP05-S020-G20-AD10-C	✻	○	20	9,5	20	35	130	2	0,275	ADKT1003L & ADKT1003R
EMP05-S021-G20-AD10-C	✻	○	21	9,5	20	35	130	2	0,282	
EMP05-S025-G25-AD12-C	✻	○	25	12,5	25	45	140	2	0,453	ADKT12T3L & ADKT12T3R
EMP05-S026-G25-AD12-C	✻	○	26	12,5	25	45	140	2	0,467	
EMP05-S040-G32-AD12-C	✻	○	40	12,5	32	55	160	3	1,02	
EMP05-S032-G32-AD15-C	✻	○	32	14,5	32	50	150	2	0,81	ADKT1605L & ADKT1505R
EMP05-S033-G32-AD15-C	✻	○	33	14,5	32	50	150	2	0,829	
EMP05-S050-G40-AD15-C	✻	○	50	14,5	40	70	170	3	1,725	

● Desde el almacén ○ Bajo pedido

✻ Con refrigeración interior

Piezas de recambio

	Placa	**ADKT0803L & ADKT0903R**	**ADKT1003L & ADKT1003R**	**ADKT1003L & ADKT1003R**	**ADKT12T3L & ADKT12T3R**	**ADKT12T3L & ADKT12T3R**	**ADKT12T3L & ADKT12T3R**	**ADKT1605L & ADKT1505R**	**ADKT1605L & ADKT1505R**	**ADKT1605L & ADKT1505R**
	ØD	**17**	**20**	**21**	**25**	**26**	**40**	**32**	**33**	**50**
	Tornillo (placa)	I60M2,2×5,5 (0,8 Nm)			I60M3×7 (1,8 Nm)	I60M3×7 (1,8 Nm)	I60M3×7 (1,8 Nm)	I43M4×8 (3,4 Nm)	I43M4×8 (3,4 Nm)	I43M4×8 (3,4 Nm)
	Tornillo (placa)		I60M2,5×6,5T (1,0 Nm)	I60M2,5×6,5T (1,0 Nm)						
	Llave (placa)	WT07IP	WT08IP	WT08IP	WT09IP	WT09IP	WT09IP			
	Llave (placa)							WT15S	WT15S	WT15S

Código de sistema B32 | Selección de tipos B31 | Información técnica B617 | Parametros B312

Placa de fresado

- Buenas condiciones de mecanizado
- Condiciones normales de mecanizado
- Condiciones desfavorables

ADKT	L	S	d
08 03	7,96	3	2,4
10 03	10	3,2	2,8
12 T3	12,44	3,9	3,5
16 05	16	5	4,4

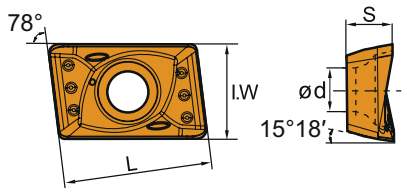

Placa de fresado AD**		HC¹ (CVD)									HC¹ (PVD)											HT		HC²		HW	
	P	◐	◐	◐	◐	◐	◐		◐	◐			◐	◐		◐	◐	◐	◐		●	●		●			
	M		◐	◐	◐	◐	◐						◐	◐	◐	◐	◐	◐	◐	◐	○	○		○			
	K							◐	◐	◐											●						
	N										◐															◐	◐
	S				◐		◐					○	◐		◐	◐		◐		◐							
	H										○							◐									
ISO	I.W	YBC302	YBC301	YBC401	YBM253	YBM251	YBM351	YBD152	YBD252	YBD203	YBH053	YBG101	YBG102	YBG202	YBG212	YBS203	YBG205	YBG205H	YB9320	YBG302	YBS303	YBG252	YNG151		YNG151C		YD101	YD201
ADKT080308L-GM	5,33																		●									
ADKT100308L-GM	6,44																		●									
ADKT12T308L-GM	8																		●									
ADKT160508L-GM	9,62																		●									

● Desde el almacén ○ Bajo pedido

HC¹ Metal duro con recubrimiento
HT Cermet sin recubrimiento
HC² Cermet con recubrimiento
HW Metal duro sin recubrimiento

Placa de fresado

- Buenas condiciones de mecanizado
- Condiciones normales de mecanizado
- Condiciones desfavorables

ADKT	L	S	d
09 03	10	2,8	2,4
10 03	11,65	3,5	2,8
12 T3	15	3,9	3,54
15 05	17,05	4,95	4,5

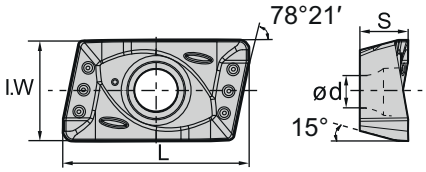

Placa de fresado AD**		HC¹ (CVD)									HC¹ (PVD)											HT		HC²		HW	
	P	◐	◐	◐	◐	◐	◐		◐	◐			◐	◐		◐	◐	◐	◐		●	●		●			
	M		◐	◐	◐	◐	◐						◐	◐	◐	◐	◐	◐	◐	◐	○	○		○			
	K							◐	◐	◐											●						
	N										◐															◐	◐
	S				◐		◐					○	◐		◐	◐		◐		◐							
	H										○							◐									
ISO	I.W	YBC302	YBC301	YBC401	YBM253	YBM251	YBM351	YBD152	YBD252	YBD203	YBH053	YBG101	YBG102	YBG202	YBG212	YBS203	YBG205	YBG205H	YB9320	YBG302	YBS303	YBG252	YNG151		YNG151C		YD101	YD201
ADKT090308R-GM	5																		●									
ADKT100308R-GM	6,04																		●									
ADKT12T308R-GM	8,16																		●									
ADKT150508R-GM	8,81																		●									

● Desde el almacén ○ Bajo pedido

HC¹ Metal duro con recubrimiento
HT Cermet sin recubrimiento
HC² Cermet con recubrimiento
HW Metal duro sin recubrimiento

Código de sistema B32 | Selección de tipos B31 | Información técnica B617 | Parametros B312

Fresa de escuadrar

EMP09 Kr: 90°

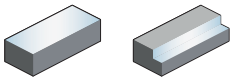

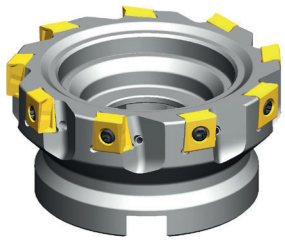

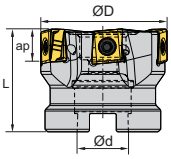

A

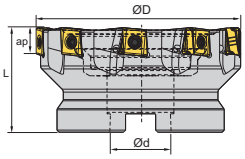

B

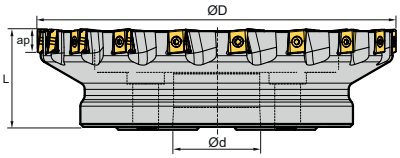

C

Artículo	✻	Almacén	Dimensiones [mm] ØD	ød	L	$a_{p\,max}$	Dientes	Alojamiento	kg	Placa
EMP09-040-A16-LN08-05C	✻	●	40	16	40	8	5	A	0,27	LNKT0804PNR**
EMP09-040-A16-LN08-06C	✻	○	40	16	40	8	6	A	0,22	
EMP09-050-A22-LN08-06C	✻	●	50	22	40	8	6	A	0,38	
EMP09-050-A22-LN08-07C	✻	●	50	22	40	8	7	A	0,35	
EMP09-063-A22-LN08-08C	✻	●	63	22	40	8	8	A	0,63	
EMP09-063-A22-LN08-10C	✻	○	63	22	40	8	10	A	0,59	
EMP09-063-A27-LN08-10C	✻	●	63	27	50	8	10	A	0,73	
EMP09-080-A27-LN08-10C	✻	○	80	27	50	8	10	A	1,29	
EMP09-080-A27-LN08-12C	✻	●	80	27	50	8	12	A	1,3	
EMP09-040-A16-LN12-04C	✻	●	40	16	40	11,5	4	A	0,19	LNKT1206PNR**
EMP09-050-A22-LN12-05C	✻	●	50	22	40	11,5	5	A	0,33	
EMP09-050-A22-LN12-06C	✻	●	50	22	40	11,5	6	A	0,32	
EMP09-063-A22-LN12-06C	✻	●	63	22	40	11,5	6	A	0,53	
EMP09-063-A22-LN12-08C	✻	○	63	22	40	11,5	8	A	0,6	
EMP09-080-A27-LN12-07C	✻	●	80	27	50	11,5	7	A	1,18	
EMP09-080-A27-LN12-10C	✻	●	80	27	50	11,5	10	A	1,24	
EMP09-100-B32-LN12-09C	✻	●	100	32	50	11,5	9	B	1,62	
EMP09-100-B32-LN12-13C	✻	○	100	32	50	11,5	13	B	1,69	
EMP09-125-B40-LN12-11C	✻	●	125	40	63	11,5	11	B	3,25	
EMP09-125-B40-LN12-16C	✻	○	125	40	63	11,5	16	B	3,17	
EMP09-125-B40-LN12-17C	✻	○	125	40	63	11,5	17	B	3,16	
EMP09-130-B40-LN12-13C	✻	○	130	40	63	11,5	13	B	3,35	
EMP09-160-B40-LN12-12C	✻	●	160	40	63	11,5	12	B	6,42	
EMP09-200-C60-LN12-16		○	200	60	70	11,5	16	C	8,83	
EMP09-050-A22-LN16-05C	✻	○	50	22	40	15	5	A	0,32	LNKT1607PNR**
EMP09-063-A22-LN16-05C	✻	○	63	22	40	15	5	A	0,6	
EMP09-063-A22-LN16-06C	✻	○	63	22	40	15	6	A	0,58	
EMP09-063-A27-LN16-06C	✻	●	63	27	50	15	6	A	0,72	

● Desde el almacén ○ Bajo pedido

✻ Con refrigeración interior

Código de sistema B32 | Selección de tipos B31 | Información técnica B617 | Parametros B312

Fresa de placas intercambiables

Fresa de escuadrar

Artículo	✻	Almacén	Dimensiones [mm] ØD	ød	L	$a_{p\,max}$	Dientes	Alojamiento	kg	Placa
EMP09-080-A27-LN16-06C	✻	●	80	27	50	15	6	A	1,28	LNKT1607PNR**
EMP09-100-B32-LN16-08C	✻	●	100	32	50	15	8	B	1,68	
EMP09-100-B32-LN16-10C	✻	○	100	32	50	15	10	B	1,76	
EMP09-125-B40-LN16-10C	✻	●	125	40	63	15	10	B	3,25	
EMP09-160-B40-LN16-12C	✻	●	160	40	63	15	12	B	6,35	
EMP09-160-B40-LN16-16C	✻	○	160	40	63	15	16	B	6,32	
EMP09-200-C60-LN16-16		○	200	60	70	15	16	C	8,71	
EMP09-250-C60-LN16-12		○	250	60	70	15	12	C	12,4	
EMP09-250-C60-LN16-18		○	250	60	70	15	18	C	12,1	
EMP09-315-D60-LN16-16		○	315	60	80	15	16	D	22,9	

● Desde el almacén ○ Bajo pedido

✻ Con refrigeración interior

Piezas de recambio

	Placa	LNKT0804PNR**	LNKT1206PNR**	LNKT1607PNR**
	ØD	40-80	40-250	40-360
	Tornillo (placa)	I60M3×7 (1,8 Nm)	I60M4×12 (3,4 Nm)	I60M5×13 (6,7 Nm)
	Llave (placa)	WT09IP		
	Llave (placa)		WT15IS	WT20IS

Placa de fresado

● Buenas condiciones de mecanizado
✻ Condiciones normales de mecanizado
✻ Condiciones desfavorables

LNKT	L	S	d
08 04	8,75	4,45	3,4
12 06	12,7	6,75	4,4
16 07	16,05	7,35	5,5

Placa de fresado LN**

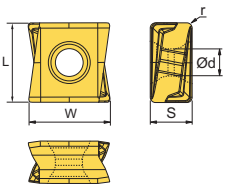

	HC¹ (CVD)									HC¹ (PVD)											HT		HC²		HW	
	YBC302	YBC301	YBC401	YBM253	YBM251	YBM351	YBD152	YBD252	YBD203	YBH053	YBG101	YBG102	YBG202	YBG212	YBS203	YBG205	YBG205H	YB9320	YBG302	YBS303	YBG252	YNG151		YNG151C		YD101	YD201
P	✻	✻	✻✻	✻	✻	✻✻		✻	✻				✻	✻✻		✻	✻	✻	✻✻		●	●		●			
M		✻	✻✻	✻	✻	✻✻							✻	✻✻	✻	✻	✻	✻	✻✻	✻✻	●	●		●			
K							✻	✻✻	✻✻												●						
N											✻															✻	✻✻
S				✻✻		✻✻						●	✻		✻	✻		✻		✻✻							
H										○							✻										

	ISO	W	r
	LNKT080404PNR-GL	8,5	0,4
	LNKT120608PNR-GL	13	0,8
	LNKT160708PNR-GL	15	0,8

● Desde el almacén ○ Bajo pedido

HC¹ Metal duro con recubrimiento
HT Cermet sin recubrimiento
HC² Cermet con recubrimiento
HW Metal duro sin recubrimiento

Código de sistema B32 | Selección de tipos B31 | Información técnica B617 | Parametros B312

Placa de fresado

- Buenas condiciones de mecanizado
- Condiciones normales de mecanizado
- Condiciones desfavorables

LNKT	L	S	d
08 04	8,75	4,45	3,4
12 06	12,7	6,75	4,4
16 07	16,05	7,35	5,5

Placa de fresado LN**

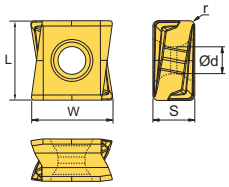

	HC¹ (CVD)								HC¹ (PVD)												HT	HC²	HW	
P	◐	◐	❁	◐	◐	❁		◐	◐			◐	❁		◐	◐	◐	❁		●	●	●		
M		◐	❁	◐	◐	❁						◐	❁	◐	◐	◐	◐	❁	❁	●	●	●		
K							❁	❁	❁											●				
N										❁													❁	❁
S				❁		❁					●	❁		❁	❁		◐		❁					
H									○							❁								

ISO	W	r	YBC302	YBC301	YBC401	YBM253	YBM251	YBM351	YBD152	YBD252	YBD203	YBH053	YBG101	YBG102	YBG202	YBG212	YBS203	YBG205	YBG205H	YB9320	YBG302	YBS303	YBG252	YNG151	YNG151C	YD101	YD201
LNKT080404PNR-GM	8,5	0,4				●														●							
LNKT120608PNR-GM	13	0,8				●				●										●							
LNKT160708PNR-GM	15	0,8				●			○											●							

● Desde el almacén ○ Bajo pedido

HC¹ Metal duro con recubrimiento
HT Cermet sin recubrimiento
HC² Cermet con recubrimiento
HW Metal duro sin recubrimiento

Código de sistema B32 | Selección de tipos B31 | Información técnica B617 | Parametros B312

Fresa de escuadrar

EMP09 Kr: 90°

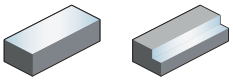

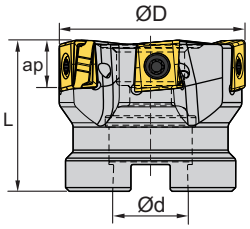

Artículo	✻	Almacén	Dimensiones [mm] ØD	e	ød	L	Filas de dientes	Dientes	Alojamiento	kg	Placa
EMP09-032x38-A16-LN08-03C	✻	○	32	38	16	55	3	15	A	0,18	LNKT0804PNR-GM
EMP09-040x38-A16-LN08-04C	✻	○	40	38	16	55	4	20	A	0,32	
EMP09-040x43-A16-LN12-02C	✻	○	40	43	16	70	2	8	A	0,4	LNKT1206PNR-GM
EMP09-050x43-A22-LN12-03C	✻	●	50	43	22	70	3	12	A	0,64	
EMP09-050x63-A22-LN12-03C	✻	○	50	64,6	22	85	3	18	A	0,73	
EMP09-063x43-A27-LN12-04C	✻	○	63	43	27	70	4	16	A	1,08	
EMP09-063x53-A27-LN12-04C	✻	●	63	53	27	80	4	20	A	1,31	
EMP09-063x85-A27-LN12-04C	✻	○	63	85	27	110	4	32	A	1,152	
EMP09-080x53-A27-LN12-05C	✻	○	80	53	27	80	5	25	A	2,33	
EMP09-080x53-A32-LN12-05C	✻	○	80	54,6	32	80	5	25	A	2,33	
EMP09-080x74-A32-LN12-05C	✻	○	80	74	32	100	5	35	A		
EMP09-100x65-A40-LN12-06C	✻	○	100	65	40	90	6	36	A	3,57	
EMP09-125x54-A40-LN12-07C	✻	○	125	54	40	80	7	35	A	5,53	

● Desde el almacén ○ Bajo pedido

✻ Con refrigeración interior

Piezas de recambio

	Placa	LNKT0804PNR-GM	LNKT1206PNR-GM
	ØD	25-80	40-150
	Tornillo (placa)	I60M3×7 (1,8 Nm)	I60M4×12 (3,4 Nm)
	Llave		WT15IS
	Llave (placa)	WT09IP	

Código de sistema B32 Selección de tipos B31 Información técnica B617 Parametros B312

Placa de fresado

- Buenas condiciones de mecanizado
- Condiciones normales de mecanizado
- Condiciones desfavorables

LNKT	L	S	d
08 04	8,75	4,45	3,4
12 06	12,7	6,75	4,4

Placa de fresado LN**		HC¹ (CVD)								HC¹ (PVD)											HT	HC²	HW	
	P	◎	◎	❁	◎	◎	❁		◎	◎			❁	❁		❁	◎	◎	❁		●	●		
	M		◎	❁	◎	◎	❁						❁	❁	◎	◎	◎	◎	❁	❁	●	●		
	K							❁	❁	❁										●				
	N										❁												❁	❁
	S				❁		❁					●	❁		❁	❁		❁		❁				
	H									○							❁							
ISO		W	r	YBC302	YBC301	YBC401	YBM253	YBM251	YBM351	YBD152	YBD252	YBD203	YBH053	YBG101	YBG102	YBG202	YBG212	YBS203	YBG205	YBG205H	YB9320	YBG302	YBS303	YBG252	YNG151	YNG151C	YD101	YD201
	LNKT080404PNR-GL	8,5	0,4								●										●		●					
	LNKT120608PNR-GL	13	0,8								●										●		●					
	LNKT080404PNR-GM	8,5	0,4				●														●							
	LNKT120608PNR-GM	13	0,8				●				●										●							

● Desde el almacén ○ Bajo pedido

HC¹ Metal duro con recubrimiento
HT Cermet sin recubrimiento
HC² Cermet con recubrimiento
HW Metal duro sin recubrimiento

Código de sistema B32 | Selección de tipos B31 | Información técnica B617 | Parametros B312

Fresa de escuadrar

EMP09 Kr: 90°

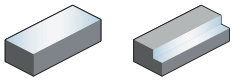

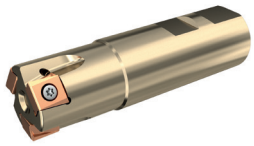

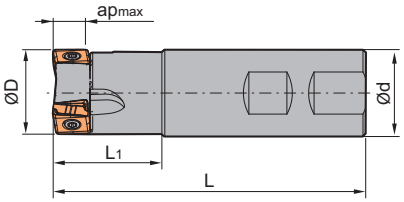

Mango Weldon

Artículo	✻	Almacén	Dimensiones [mm] ØD	ød	L_1	L	$a_{p\,max}$	Dientes	kg	Placa
EMP09-018-XP20-LN08-02C	✻	○	18	20	25	100	8	2	0,2	LNKT0804PNR**
EMP09-020-XP20-LN08-03C	✻	○	20	20	25	100	8	3	0,26	
EMP09-022-XP20-LN08-03C	✻	○	22	20	25	100	8	3	0,22	
EMP09-025-XP25-LN08-03C	✻	○	25	25		100	8	3	0,36	
EMP09-025-XP25-LN08-04C	✻	●	25	25	32	100	8	4	0,4	
EMP09-032-XP32-LN08-04C	✻	○	32	32	40	115	8	4	0,695	
EMP09-032-XP32-LN08-05C	✻	●	32	32	40	115	8	5	0,715	
EMP09-040-XP40-LN08-06C	✻	○	40	40	40	125	8	6	1,154	
EMP09-025-XP25-LN12-02C	✻	○	25	25	32	100	11,5	2	0,3	LNKT1206PNR**
EMP09-032-XP32-LN12-03C	✻	○	32	32		115	11,5	3	0,63	
EMP09-035-XP32-LN12-03C	✻	○	35	32	40	115	11,5	3	0,69	
EMP09-040-XP40-LN12-03C	✻	○	40	40	40	125	11,5	3	1,139	
EMP09-040-XP40-LN12-04C	✻	○	40	40		125	11,5	4	1,1	

● Desde el almacén ○ Bajo pedido

✻ Con refrigeración interior

Piezas de recambio

	Placa	LNKT0804PNR**	LNKT1206PNR**
	ØD	16-45	20-50
	Tornillo (placa)	I60M3×7 (1,8 Nm)	I60M4×12 (3,4 Nm)
	Llave		WT15IS
	Llave (placa)	WT09IP	WT15IP

Código de sistema B32 Selección de tipos B31 Información técnica B617 Parametros B312

Placa de fresado

- Buenas condiciones de mecanizado
- Condiciones normales de mecanizado
- Condiciones desfavorables

LNKT	L	S	d
08 04	8,75	4,45	3,4
12 06	12,7	6,75	4,4

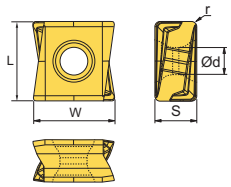

Placa de fresado LN**	HC¹ (CVD)								HC¹ (PVD)											HT	HC²	HW	
P	●	●	●	●	●	●		●	●				●	●		●	●	●	●		●	●			
M		●	●	●	●	●							●	●	●	●	●	●	●	●	●	●			
K							●	●	●												●				
N										●														●	●
S				●		●						●	●		●	●		●			●				
H									○								●								

	ISO	W	r	YBC302	YBC301	YBC401	YBM253	YBM251	YBM351	YBD152	YBD252	YBD203	YBH053	YBG101	YBG102	YBG202	YBG212	YBS203	YBG205	YBG205H	YB9320	YBG302	YBS303	YBG252	YNG151	YNG151C	YD101	YD201
	LNKT080404PNR-GL	8,5	0,4								●									●	●		●					
	LNKT120608PNR-GL	13	0,8								●									●	●		●					
	LNKT080404PNR-GM	8,5	0,4				●				●									●	●		○					
	LNKT080408PNR-GM	8,5	0,8	○							○									●	●							
	LNKT080412PNR-GM	8,5	1,2	○																								
	LNKT080415PNR-GM	8,5	1,5																	○								
	LNKT120608PNR-GM	13	0,8				●			○	●									●	●		○					
	LNKT120612PNR-GM	13	1,2	○			○				●										○							
	LNKT120616PNR-GM	13	1,6	○			○				○										○							
	LNKT120624PNR-GM	13	2,4								●										●							
	LNKT120632PNR-GM	13	3,2				○				●										●							

● Desde el almacén ○ Bajo pedido

HC¹ Metal duro con recubrimiento
HT Cermet sin recubrimiento
HC² Cermet con recubrimiento
HW Metal duro sin recubrimiento

Código de sistema B32 | Selección de tipos B31 | Información técnica B617 | Parametros B312

Fresa de escuadrar

EMP13 Kr: 90°

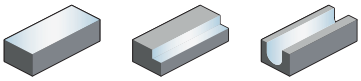

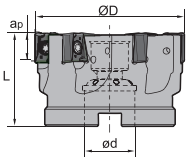

A

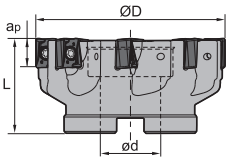

B

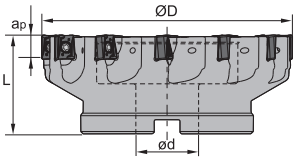

C

Artículo	✻	Almacén	Dimensiones [mm] ØD	ød	L	$a_{p\,max}$	Dientes	Alojamiento	kg	Placa
EMP13-040-A16-AN11-04C	✻	○	40	16	40	11,2	4	A	0,45	ANGX1105
EMP13-044-A16-AN11-04C	✻	○	44	22	40	11,2	4	A	0,52	
EMP13-050-A22-AN11-06C	✻	●	50	22	40	11,2	6	A	0,3	
EMP13-063-A22-AN11-06	✻	○	63	22	40	11,2	6	A	0,49	
EMP13-063-A22-AN11-07C	✻	●	63	22	40	11,2	7	A	0,49	
EMP13-080-A27-AN11-07	✻	○	80	27	50	11,2	7	A	1,18	
EMP13-080-A27-AN11-07C	✻	○	80	27	50	11,2	7	A	1,07	
EMP13-080-A27-AN11-09C	✻	●	80	27	50	11,2	9	A	1,18	
EMP13-100-B32-AN11-12		●	100	32	50	11,2	12	B	1,46	
EMP13-100-B32-AN11-12C	✻	○	100	32	50	11,2	12	B	1,46	
EMP13-125-B40-AN11-14		●	125	40	63	11,2	14	B	2,92	
EMP13-125-B40-AN11-14C	✻	○	125	40	63	11,2	14	B	2,92	
EMP13-160-C40-AN11-16		●	160	40	63	11,2	16	C	4,3	
EMP13-050-A22-AN15-04C	✻	●	50	22	40	14,5	4	A	0,26	ANGX1506
EMP13-060-A22-AN15-05C	✻	○	60	22	40	14,5	5	A	0,53	
EMP13-063-A22-AN15-05C	✻	●	63	22	40	14,5	5	A	0,53	
EMP13-080-A27-AN15-06C	✻	●	80	27	50	14,5	6	A	1,23	
EMP13-100-B32-AN15-08		●	100	32	50	14,5	8	B	1,52	
EMP13-100-B32-AN15-08C	✻	○	100	32	50	14,5	8	B	1,52	
EMP13-125-B40-AN15-10		●	125	40	63	14,5	10	B	3,05	
EMP13-125-B40-AN15-10C	✻	○	125	40	63	14,5	10	B	3,05	
EMP13-160-C40-AN15-12		●	160	40	63	14,5	12	C	4,46	
EMP13-200-C60-AN15-16		○	200	60	63	14,5	16	C	6,26	
EMP13-250-C60-AN15-18		○	250	60	63	14,5	18	C	12,86	

● Desde el almacén ○ Bajo pedido

✻ Con refrigeración interior

Código de sistema B32 | Selección de tipos B31 | Información técnica B617 | Parametros B312

Piezas de recambio

	Placa	ANGX1105	ANGX1506
	ØD	40-160	50-250
	Tornillo (placa)	I60M3×9 (1,8 Nm)	I60M4×12 (3,4 Nm)
	Llave (placa)	WT09IS	WT15IS

Placa de fresado

- Buenas condiciones de mecanizado
- Condiciones normales de mecanizado
- Condiciones desfavorables

ANGX	L	S	d
11 05	11,85	5,7	3,5
15 06	15,43	7,3	4,4

Placa de fresado AN**

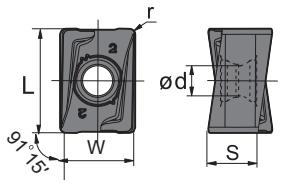

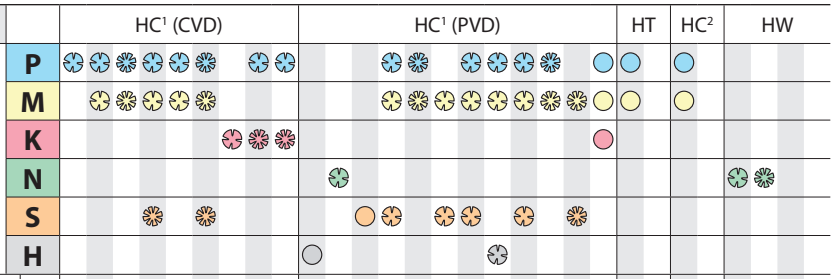

	ISO	W	r	YBC302	YBC301	YBC401	YBM253	YBM251	YBM351	YBD152	YBD252	YBD203	YBH053	YBG101	YBG102	YBG202	YBG212	YBS203	YBG205	YBG205H	YB9320	YBG302	YBS303	YBG252	YNG151	YNG151C	YD101	YD201
	ANGX110504PNR-GM	8,4	0,4				●			●									●		●							
	ANGX110508PNR-GM	8,4	0,8	●			●			●	●								●	●	●		●					
	ANGX110520PNR-GM	8,4	2				●				●								●									
	ANGX150608PNR-GM	11	0,8	○			●			●	●								●	●	●		●					
	ANGX150612PNR-GM	11	1,2	○																								
	ANGX150616PNR-GM	11	1,6				●			●									●									
	ANGX150620PNR-GM	11	2							●	●								●									
	ANGX110502PNR-LH	8,4	0,2																								○	
	ANGX110504PNR-LH	8,4	0,4																								●	
	ANGX150608PNR-LH	11	0,8																								●	

● Desde el almacén ○ Bajo pedido

HC¹ Metal duro con recubrimiento
HT Cermet sin recubrimiento
HC² Cermet con recubrimiento
HW Metal duro sin recubrimiento

Código de sistema B32 | Selección de tipos B31 | Información técnica B617 | Parametros B312

Fresa de escuadrar

EMP13 Kr: 90°

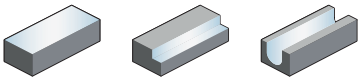

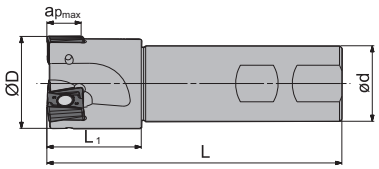

Mango Weldon

Artículo	✻	Almacén	Dimensiones [mm] ØD	ød	L_1	L	$a_{p\,max}$	Dientes	kg	Placa
EMP13-025-XP25-AN11-02C	✻	●	25	25	32	100	11,2	2	0,31	ANGX1105
EMP13-032-XP32-AN11-03C	✻	●	32	32	40	115	11,2	3	0,61	
EMP13-040-XP32-AN11-04C	✻	●	40	32	40	125	11,2	4	0,75	
EMP13-032-XP32-AN15-02C	✻	●	32	32	40	125	11,2	2	0,66	ANGX1506
EMP13-040-XP32-AN15-03C	✻	●	40	32	40	125	11,2	3	0,76	

● Desde el almacén ○ Bajo pedido

✻ Con refrigeración interior

Piezas de recambio

	Placa	ANGX1105	ANGX1506
	ØD	25-40	25-40
	Tornillo (placa)	I60M3×9 (1,8 Nm)	I60M4×12 (3,4 Nm)
	Llave (placa)	WT09IS	WT15IS

Código de sistema B32 | Selección de tipos B31 | Información técnica B617 | Parametros B312

Placa de fresado

- Buenas condiciones de mecanizado
- Condiciones normales de mecanizado
- Condiciones desfavorables

ANGX	L	S	d
11 05	11,85	5,7	3,5
15 06	15,43	7,3	4,4

Placa de fresado AN**

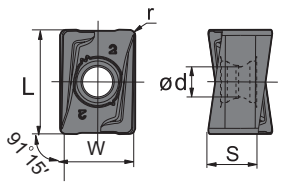

	HC¹ (CVD)								HC¹ (PVD)												HT	HC²	HW	
P	●	●	●	●	●	●		●	●			●	●		●	●	●	●		●	●	●		
M		●	●	●	●	●						●	●	●	●	●	●	●	●	●	●	●		
K							●	●	●											●				
N										●													●	●
S				●		●					●	●		●	●		●		●					
H									○							●								

	ISO	W	r	YBC302	YBC301	YBC401	YBM253	YBM251	YBM351	YBD152	YBD252	YBD203	YBH053	YBG101	YBG102	YBG202	YBG212	YBS203	YBG205	YBG205H	YB9320	YBG302	YBS303	YBG252	YNG151	YNG151C	YD101	YD201
	ANGX110504PNR-GM	8,4	0,4				●			●									●		●							
	ANGX110508PNR-GM	8,4	0,8	●			●			●	●								●	●	●		●					
	ANGX110520PNR-GM	8,4	2				●				●								●									
	ANGX150608PNR-GM	11	0,8	○			●			●	●								●	●	●		●					
	ANGX150612PNR-GM	11	1,2	○																								
	ANGX150616PNR-GM	11	1,6				●			●									●									
	ANGX150620PNR-GM	11	2							●	●								●									
	ANGX110502PNR-LH	8,4	0,2																								○	
	ANGX110504PNR-LH	8,4	0,4																								●	
	ANGX150608PNR-LH	11	0,8																								●	

● Desde el almacén ○ Bajo pedido

HC¹ Metal duro con recubrimiento
HT Cermet sin recubrimiento
HC² Cermet con recubrimiento
HW Metal duro sin recubrimiento

Código de sistema B32 | Selección de tipos B31 | Información técnica B617 | Parametros B312

Fresa de escuadrar

EMP13 Kr: 90°

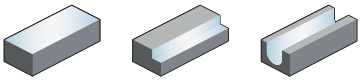

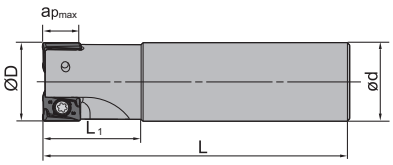

Mango cilíndrico

Artículo	✻	Almacén	Dimensiones [mm] ØD	e	ød	L_1	L	$a_{p\,max}$	Dientes	kg	Placa
EMP13-025-G25-AN11-02C	✻	●	25	11,2	25	32	100	11,2	2	0,31	ANGX1105
EMP13-032-G32-AN11-03C	✻	●	32	11,2	32	40	115	11,2	3	0,61	
EMP13-040-G32-AN11-04C	✻	●	40	11,2	32	40	125	11,2	4	0,75	
EMP13-032-G32-AN15-02C	✻	●	32	14,5	32	40	125	14,5	2	0,66	ANGX1506
EMP13-040-G32-AN15-03C	✻	●	40	14,5	32	40	125	14,5	3	0,76	

● Desde el almacén ○ Bajo pedido

✻ Con refrigeración interior

Piezas de recambio

	Placa	ANGX1105	ANGX1506
	ØD	25-40	25-40
	Tornillo (placa)	I60M3×9 (1,8 Nm)	I60M4×12 (3,4 Nm)
	Llave (placa)	WT09IS	WT15IS

Código de sistema B32 | Selección de tipos B31 | Información técnica B617 | Parametros B312

Placa de fresado

- Buenas condiciones de mecanizado
- Condiciones normales de mecanizado
- Condiciones desfavorables

ANGX	L	S	d
11 05	11,85	5,7	3,5
15 06	15,43	7,3	4,4

Placa de fresado AN**

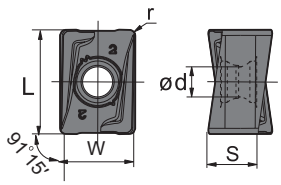

	HC¹ (CVD)								HC¹ (PVD)											HT	HC²	HW	
P	●	●	●	●	●	●		●	●			●	●		●	●	●	●		●	●		
M		●	●	●	●	●						●	●	●	●	●	●	●	●	●	●		
K							●	●	●										●				
N										●												●	●
S				●		●					●	●		●	●		●		●				
H									○							●							

	ISO	W	r	YBC302	YBC301	YBC401	YBM253	YBM251	YBM351	YBD152	YBD252	YBD203	YBH053	YBG101	YBG102	YBG202	YBG212	YBS203	YBG205	YBG205H	YB9320	YBG302	YBS303	YBG252	YNG151	YNG151C	YD101	YD201
	ANGX110504PNR-GM	8,4	0,4				●			●									●		●							
	ANGX110508PNR-GM	8,4	0,8	●			●			●	●								●	●	●		●					
	ANGX110520PNR-GM	8,4	2				●				●								●									
	ANGX150608PNR-GM	11	0,8	○			●			●	●								●	●	●		●					
	ANGX150612PNR-GM	11	1,2	○																								
	ANGX150616PNR-GM	11	1,6				●			●									●									
	ANGX150620PNR-GM	11	2							●	●								●									
	ANGX110502PNR-LH	8,4	0,2																								○	
	ANGX110504PNR-LH	8,4	0,4																								●	
	ANGX150608PNR-LH	11	0,8																								●	

● Desde el almacén ○ Bajo pedido

HC¹ Metal duro con recubrimiento
HT Cermet sin recubrimiento
HC² Cermet con recubrimiento
HW Metal duro sin recubrimiento

Código de sistema B32 | Selección de tipos B31 | Información técnica B617 | Parametros B312

Fresa de escuadrar

EMP13 Kr: 90°

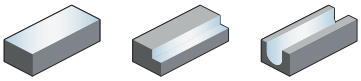

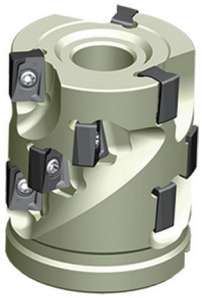

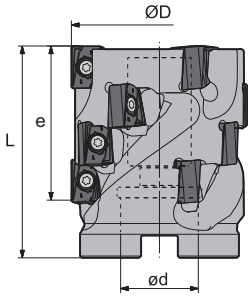

Artículo	✻	Almacén	Dimensiones [mm] ØD	e	ød	L	Dientes	Número placas	kg	Placa
EMP13-050x43-A22-AN11-03		●	50	43	22	60	3	12	0,52	ANGX1105
EMP13-063x64-A27-AN11-04		○	63	64	27	80	4	24	1,15	
EMP13-063x53-A27-AN15-03		○	63	53	27	75	3	12	1,14	ANGX1506
EMP13-080x53-A32-AN15-04		●	80	53	32	75	4	16	1,82	
EMP13-082x67-A32-AN15-04		○	80	67	32	90	4	20	2,2	
EMP13-080x75-A32-AN15-05		○	80	75	32	95	5	30	2,07	

● Desde el almacén ○ Bajo pedido

✻ Con refrigeración interior

Piezas de recambio

	Placa	**ANGX1105**	**ANGX1506**
	ØD	**50-63**	**63-120**
	Tornillo (placa)	I60M3×9 (1,8 Nm)	I60M4×12 (3,4 Nm)
	Llave (placa)	WT09IS	WT15IS

Código de sistema B32 | Selección de tipos B31 | Información técnica B617 | Parametros B312

Placa de fresado

- Buenas condiciones de mecanizado
- Condiciones normales de mecanizado
- Condiciones desfavorables

ANGX	L	S	d
11 05	11,85	5,7	3,5
15 06	15,43	7,3	4,4

Placa de fresado AN**

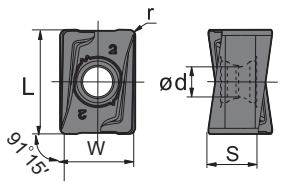

	HC¹ (CVD)								HC¹ (PVD)											HT	HC²	HW	
P	◉	◉	◉	◉	◉	◉		◉	◉			◉	◉		◉	◉	◉	◉		●	●		
M		◉	◉	◉	◉	◉						◉	◉	◉	◉	◉	◉	◉	◉	●	●		
K							◉	◉	◉										●				
N										◉												◉	◉
S				◉		◉					●	◉		◉	◉		◉		◉				
H									○							◉							

	ISO	W	r	YBC302	YBC301	YBC401	YBM253	YBM251	YBM351	YBD152	YBD252	YBD203	YBH053	YBG101	YBG102	YBG202	YBG212	YBS203	YBG205	YBG205H	YB9320	YBG302	YBS303	YBG252	YNG151	YNG151C	YD101	YD201
	ANGX110504PNR-GM	8,4	0,4				●			●									●		●							
	ANGX110508PNR-GM	8,4	0,8	●			●			●	●								●	●	●		●					
	ANGX110520PNR-GM	8,4	2				●				●								●									
	ANGX150608PNR-GM	11	0,8	○			●			●	●								●	●	●		●					
	ANGX150612PNR-GM	11	1,2	○																								
	ANGX150616PNR-GM	11	1,6				●			●									●									
	ANGX150620PNR-GM	11	2							●	●								●									
	ANGX110502PNR-LH	8,4	0,2																								○	
	ANGX110504PNR-LH	8,4	0,4																								●	
	ANGX150608PNR-LH	11	0,8																								●	

● Desde el almacén ○ Bajo pedido

HC¹ Metal duro con recubrimiento
HT Cermet sin recubrimiento
HC² Cermet con recubrimiento
HW Metal duro sin recubrimiento

Código de sistema B32 | Selección de tipos B31 | Información técnica B617 | Parametros B312

Fresa de escuadrar

EMP13 Kr: 90°

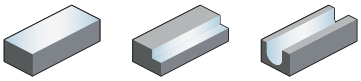

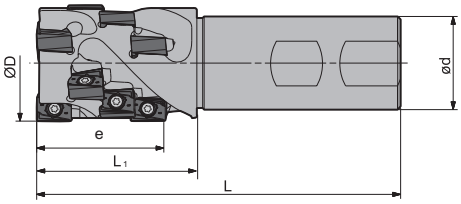

Mango Weldon

Artículo	✻	Almacén	Dimensiones [mm] ØD	e	ød	L_1	L	Dientes	Número placas	kg	Placa
EMP13-032x43-XP32-AN11-02		○	32	43	32	48	115	2	8	0,61	ANGX1105
EMP13-040x43-XP32-AN11-03		○	40	43	32	55	125	3	12	0,79	
EMP13-050x60-XP40-AN11-03C	✻	○	50	60	40		160	3	18	1,53	
EMP13-040x40-XP32-AN15-02		○	40	40	32	55	115	2	6	0,79	ANGX1506
EMP13-050x53-XP40-AN15-02		○	50	53	40	70	145	2	8	1,53	

● Desde el almacén ○ Bajo pedido

✻ Con refrigeración interior

Piezas de recambio

	Placa	ANGX1105	ANGX1506
	ØD	32-60	40-50
	Tornillo (placa)	I60M3×9 (1,8 Nm)	I60M4×12 (3,4 Nm)
	Llave (placa)	WT09IS	WT15IS

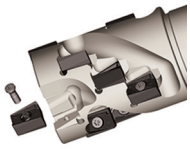

Código de sistema B32 | Selección de tipos B31 | Información técnica B617 | Parametros B312

Placa de fresado

- Buenas condiciones de mecanizado
- Condiciones normales de mecanizado
- Condiciones desfavorables

ANGX	L	S	d
11 05	11,85	5,7	3,5
15 06	15,43	7,3	4,4

Placa de fresado AN**

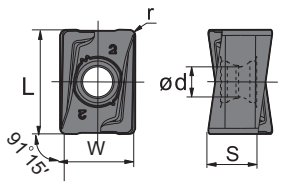

	HC¹ (CVD)								HC¹ (PVD)												HT	HC²	HW	
P	●	●	●	●	●	●		●	●			●	●		●	●	●	●		●	●	●		
M		●	●	●	●	●						●	●	●	●	●	●	●	●	●	●	●		
K							●	●	●											●				
N										●													●	●
S				●		●					●	●		●	●		●		●					
H									○							●								

	ISO	W	r	YBC302	YBC301	YBC401	YBM253	YBM251	YBM351	YBD152	YBD252	YBD203	YBH053	YBG101	YBG102	YBG202	YBG212	YBS203	YBG205	YBG205H	YB9320	YBG302	YBS303	YBG252	YNG151	YNG151C	YD101	YD201
	ANGX110504PNR-GM	8,4	0,4				●			●									●		●							
	ANGX110508PNR-GM	8,4	0,8	●			●			●	●								●	●	●		●					
	ANGX110520PNR-GM	8,4	2				●				●								●									
	ANGX150608PNR-GM	11	0,8	○			●			●	●								●	●	●		●					
	ANGX150612PNR-GM	11	1,2	○																								
	ANGX150616PNR-GM	11	1,6				●			●									●									
	ANGX150620PNR-GM	11	2							●	●								●									
	ANGX110502PNR-LH	8,4	0,2																								○	
	ANGX110504PNR-LH	8,4	0,4																								●	
	ANGX150608PNR-LH	11	0,8																								●	

● Desde el almacén ○ Bajo pedido

HC¹ Metal duro con recubrimiento
HT Cermet sin recubrimiento
HC² Cermet con recubrimiento
HW Metal duro sin recubrimiento

Código de sistema B32 | Selección de tipos B31 | Información técnica B617 | Parametros B312

Fresa de escuadrar

EMP14 Kr: 90°

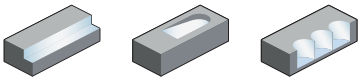

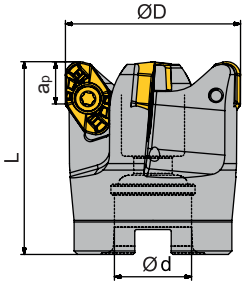

A

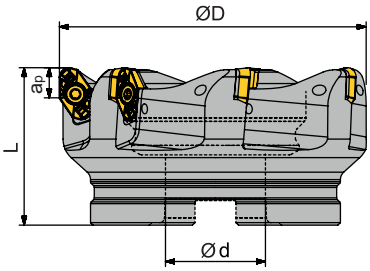

B

Artículo	✻	Almacén	Dimensiones [mm] ØD	ød	L	$a_{p\,max}$	Dientes	Alojamiento	kg	Placa
EMP14-040-A16-VP22-03C	✻	○	40	16	55	10	3	A	0,234	VPGT2205
EMP14-040-A16-VP22-03CA	✻	●	40	16	55	10	3	A	0,24	
EMP14-042-A16-VP22-03C	✻	○	42	16	55	10	3	A	0,256	
EMP14-042-A16-VP22-03CA	✻	●	42	16	55	10	3	A	0,27	
EMP14-050-A22-VP22-03C	✻	○	50	22	55	10	3	A		
EMP14-050-A22-VP22-03CA	✻	○	50	22	55	10	3	A		
EMP14-050-A22-VP22-04C	✻	○	50	22	55	10	4	A	0,352	
EMP14-050-A22-VP22-04CA	✻	●	50	22	55	10	4	A	0,36	
EMP14-052-A22-VP22-04C	✻	●	52	22	55	10	4	A	0,385	
EMP14-052-A22-VP22-04CA	✻	●	52	22	55	10	4	A	0,4	
EMP14-063-A27-VP22-04C	✻	●	63	27	55	10	4	A	0,61	
EMP14-063-A27-VP22-04CA	✻	●	63	27	55	10	4	A	0,62	
EMP14-066-A27-VP22-05C	✻	○	66	27	55	10	5	A	0,625	
EMP14-066-A27-VP22-05CA	✻	○	66	27	55	10	5	A	0,68	
EMP14-080-A27-VP22-05C	✻	●	80	27	55	10	5	A	0,95	
EMP14-080-A27-VP22-05CA	✻	●	80	27	55	10	5	A	0,97	
EMP14-100-B32-VP22-06C	✻	○	100	32	55	10	6	B	1,4	
EMP14-100-B32-VP22-06CA	✻	○	100	32	55	10	6	B	1,32	
EMP14-125-B40-VP22-05C	✻	○	125	40	63	10	5	B		
EMP14-125-B40-VP22-05CA	✻	○	125	40	63	10	5	B		
EMP14-125-B40-VP22-07C	✻	●	125	40	63	10	7	B	2,7	
EMP14-125-B40-VP22-07CA	✻	●	125	40	63	10	7	B	2,75	

● Desde el almacén ○ Bajo pedido

✻ Con refrigeración interior

Código de sistema B32 | Selección de tipos B31 | Información técnica B617 | Parametros B312

Piezas de recambio

	Placa	VPGT2205
	ØD	20-150
	Tornillo (placa)	I60M5×11 (6,7 Nm)
	Llave (placa)	WT20IT

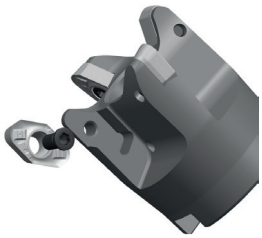

- Buenas condiciones de mecanizado
- Condiciones normales de mecanizado
- Condiciones desfavorables

VPGT	L	I.C	S	d
22 05	9	12,7	5,56	5,5

Placa de fresado

Placa positiva VP**

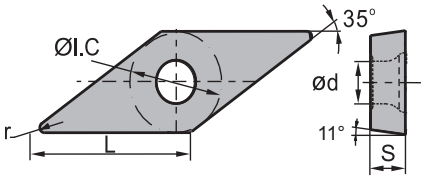

	HC¹ (CVD)								HC¹ (PVD)											HT	HC²	HW	
P	✲	✲	❁	✲	✲	❁		✲	✲			✲	❁		✲	✲	✲	❁		●	●	●		
M		✲	❁	✲	✲	❁						✲	❁	✲	✲	✲	✲	❁	❁	○	○	○		
K							✲	❁	✲										●					
N										✲													✲	❁
S				✲		❁					●	✲		✲	✲		✲		❁					
H									○							✲								

ISO		r	YBC302	YBC301	YBC401	YBM253	YBM251	YBM351	YBD152	YBD252	YBD203	YBH053	YBG101	YBG102	YBG202	YBG212	YBS203	YBG205	YBG205H	YB9320	YBG302	YBS303	YBG252	YNG151	YNG151C	YD101	YD201
	VPGT220502-LP	0,2																								○	
	VPGT220505-LP	0,5																								●	
	VPGT220508-LP	0,8																	○							●	
	VPGT220510-LP	1																								●	
	VPGT220515-LP	1,5																								○	
	VPGT220520-LP	2																								●	
	VPGT220525-LP	2,5																	○							●	
	VPGT220530-LP	3																	○							●	
	VPGT220532-LP	3,2																	○							●	
	VPGT220540-LP	4																	○							●	
	VPGT220550-LP	5																								●	
	VPGT220560-LP	6																								○	
	VPGT220564-LP	6,4																								○	

● Desde el almacén ○ Bajo pedido

HC¹ Metal duro con recubrimiento
HT Cermet sin recubrimiento
HC² Cermet con recubrimiento
HW Metal duro sin recubrimiento

Código de sistema B32 | Selección de tipos B31 | Información técnica B617 | Parametros B312

Fresa de escuadrar

EMP14 Kr: 90°

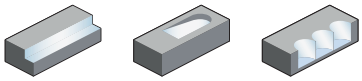

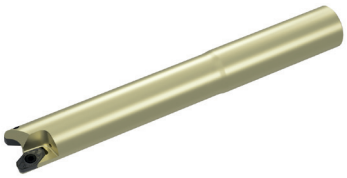

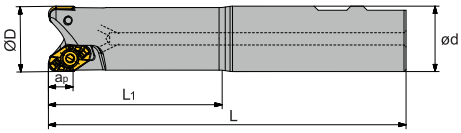

Mango Weldon

Artículo	✻	Almacén	Dimensiones [mm] ØD	ød	L_1	L	$a_{p\,max}$	Dientes	kg	Placa
EMP14-032-XP32-VP22-02C	✻	●	32	32	30	125	10	2	0,642	VPGT2205
EMP14-032-XP32-VP22-02CA	✻	●	32	32	30	125	10	2	0,65	

● Desde el almacén ○ Bajo pedido

✻ Con refrigeración interior

Piezas de recambio

	Placa	**VPGT2205**
	ØD	**20-150**
	Tornillo (placa)	I60M5×11 (6,7 Nm)
	Llave (placa)	WT20IT

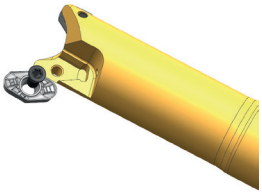

Código de sistema B32 | Selección de tipos B31 | Información técnica B617 | Parametros B312

Placa de fresado

- Buenas condiciones de mecanizado
- Condiciones normales de mecanizado
- Condiciones desfavorables

VPGT	L	I.C	S	d
22 05	9	12,7	5,56	5,5

Placa positiva VP**

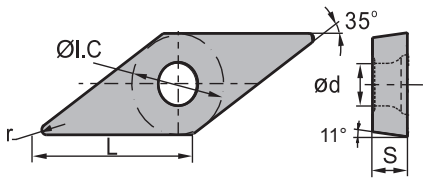

	HC¹ (CVD)									HC¹ (PVD)												HT	HC²	HW	
	YBC302	YBC301	YBC401	YBM253	YBM251	YBM351	YBD152	YBD252	YBD203	YBH053	YBG101	YBG102	YBG202	YBG212	YBS203	YBG205	YBG205H	YB9320	YBG302	YBS303	YBG252	YNG151	YNG151C	YD101	YD201
P	◉	◉	❁	◉	◉	❁		◉	◉				◉	❁		◉	◉	◉	❁		●	●	●			
M		◉	❁	◉	◉	❁							◉	❁	◉	◉	◉	◉	❁	❁	◉	◉	◉			
K							❁	❁	❁												●				
N											❁													❁	❁
S				❁		❁						●	❁		❁	❁		❁		❁					
H										○							❁								

ISO	r	YBC302	YBC301	YBC401	YBM253	YBM251	YBM351	YBD152	YBD252	YBD203	YBH053	YBG101	YBG102	YBG202	YBG212	YBS203	YBG205	YBG205H	YB9320	YBG302	YBS303	YBG252	YNG151	YNG151C	YD101	YD201
VPGT220502-LP	0,2																								○	
VPGT220505-LP	0,5																								●	
VPGT220508-LP	0,8																	○							●	
VPGT220510-LP	1																								●	
VPGT220515-LP	1,5																								○	
VPGT220520-LP	2																								●	
VPGT220525-LP	2,5																	○							●	
VPGT220530-LP	3																	○							●	
VPGT220532-LP	3,2																	○							●	
VPGT220540-LP	4																	○							●	
VPGT220550-LP	5																								●	
VPGT220560-LP	6																								○	
VPGT220564-LP	6,4																								○	

● Desde el almacén ○ Bajo pedido

HC¹ Metal duro con recubrimiento
HT Cermet sin recubrimiento
HC² Cermet con recubrimiento
HW Metal duro sin recubrimiento

Código de sistema B32 | Selección de tipos B31 | Información técnica B617 | Parametros B312

Notas

Fresa conformadora

BMR01

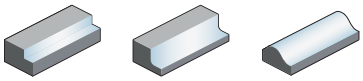

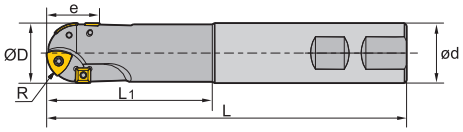

Mango Weldon

Artículo	✻	Almacén	Dimensiones [mm] R	ØD	e	ød	L_1	L	Dientes ZDET	SPMT	kg	Placa
BMR01-020-XP20-S		○	10	20	20	20	50	125	2	2	0,3	ZDET08T2 & SPMT0603
BMR01-020-XP20-M		○	10	20	20	20	75	150	2	2	0,3	
BMR01-020-XP20-L		○	10	20	20	20	100	200	2	2	0,4	
BMR01-025-XP25-S		○	12,5	25	23	25	70	150	2	2	0,5	ZDET1103 & SPMT0603
BMR01-025-XP25-M		○	12,5	25	23	25	95	175	2	2	0,6	
BMR01-025-XP25-L		○	12,5	25	23	25	100	200	2	2	0,7	
BMR01-032-XP32-S		○	16	32	31	32	85	175	2	2	0,9	ZDET13T2 & SDMT0903
BMR01-032-XP32-M		○	16	32	31	32	100	200	2	2	1,1	
BMR01-032-XP32-L		○	16	32	31	32	150	250	2	2	1,4	
BMR01-040-XP40-S		○	20	40	41	40	85	175	3	2	1,4	ZPNT2204 & SPMT1204
BMR01-040-XP40-M		○	20	40	41	40	100	200	3	2	1,7	
BMR01-040-XP40-L		○	20	40	41	40	150	250	3	2	2,1	
BMR01-050-XP40-S		○	25	50	45	40	100	200	3	2	1,8	
BMR01-050-XP40-M		○	25	50	45	40	100	300	3	2	2,8	
BMR01-063-XP40-S		○	31,5	63	52	40	100	200	4	2	3	

● Desde el almacén ○ Bajo pedido

✻ Con refrigeración interior

Piezas de recambio

	Placa	**ZDET08T2 & SPMT0603**	**ZDET1103 & SPMT0603**	**ZDET13T2 & SDMT0903**	**ZPNT2204 & SPMT1204**
	ØD	**20**	**25**	**32**	**40-63**
	Tornillo (placa)	I43M2,5×5,7 (1,0 Nm)	I43M2,5×5,7 (1,0 Nm)	I43M4×8 (3,4 Nm)	I43M5×11 (6,7 Nm)
	Llave (placa)	WT07IP	WT07IP		
	Llave (placa)			WT15IS	WT20IS

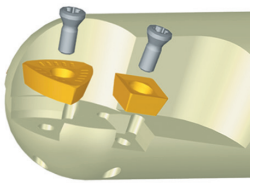

Código de sistema B32 Selección de tipos B31 Información técnica B617 Parametros B312

Fresa de placas intercambiables

Fresa conformadora

ZDET	L	I.C	S	d
08 T2	8,4	6,75	2,78	2,8
11 03	10,6	8,5	3,18	2,8
13 T3	13,2	10,5	3,97	4,4
22 04	16,1	12,7	4,76	5,56

- Buenas condiciones de mecanizado
- Condiciones normales de mecanizado
- Condiciones desfavorables

Placa de fresado

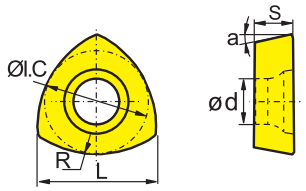

Placa de fresado ZD**		HC[1] (CVD)									HC[1] (PVD)												HT		HC[2]		HW		
		YBC302	YBC301	YBC401	YBM253	YBM251	YBM351	YBD152	YBD252	YBD203	YBH053	YBG101	YBG102	YBG202	YBG212	YBS203	YBG205	YBG205H	YB9320	YBG302	YBS303	YBG252	YNG151		YNG151C		YD101	YD201	
P																													
M																													
K																													
N																													
S																													
H																													
ISO	R																												
ZDET13T3CYR16-PM	16					○								○															
ZDET08T2CYR10	10					○																							
ZDET1103CYR12.5	12,5					○																							
ZPNT2204CY(R20)	20					○																							
ZPNT2204CY(R25)	25					○																							
ZPNT2204CY(R31)	31,5					○																							

● Desde el almacén ○ Bajo pedido

HC[1] Metal duro con recubrimiento
HT Cermet sin recubrimiento
HC[2] Cermet con recubrimiento
HW Metal duro sin recubrimiento

Código de sistema B32 | Selección de tipos B31 | Información técnica B617 | Parametros B312

Fresa de placas intercambiables

Placa de fresado

- Buenas condiciones de mecanizado
- Condiciones normales de mecanizado
- Condiciones desfavorables

SPMT	L	I.C	S	d
06 03	6,35	6,35	3,18	2,8
12 04	12,7	12,7	4,76	5,5

Placa de fresado SP**

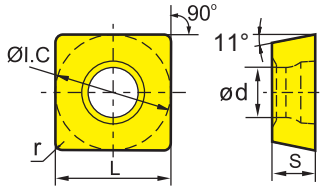

	HC¹ (CVD)									HC¹ (PVD)											HT	HC²	HW	
P	●	●	●	●	●	●		●	●				●	●		●	●	●	●		●	●	●	
M		●	●	●	●	●							●	●	●	●	●	●	●	●	●	●		
K							●	●	●												●			
N											●												●	●
S				●		●						●	●		●	●		●		●				
H										○							●							
ISO / r	YBC302	YBC301	YBC401	YBM253	YBM251	YBM351	YBD152	YBD252	YBD203	YBH053	YBG101	YBG102	YBG202	YBG212	YBS203	YBG205	YBG205H	YB9320	YBG302	YBS303	YBG252	YNG151	YNG151C	YD101	YD201
SPMT060304-KT		○																							
SPMT060304 (0,4)					●														○						
SPMT120408 (0,8)	○	●	○		●	○											●		○						

● Desde el almacén ○ Bajo pedido

HC¹ Metal duro con recubrimiento
HT Cermet sin recubrimiento
HC² Cermet con recubrimiento
HW Metal duro sin recubrimiento

Placa de fresado

- Buenas condiciones de mecanizado
- Condiciones normales de mecanizado
- Condiciones desfavorables

SDMT	L	I.C	S	d
09 03	9,525	9,525	3,18	4,4

Placa de fresado SD**

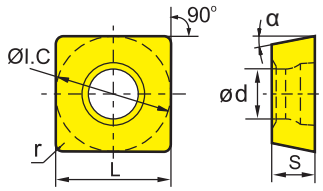

	HC¹ (CVD)									HC¹ (PVD)											HT	HC²	HW	
P	●	●	●	●	●	●		●	●				●	●		●	●	●	●		●	●	●	
M		●	●	●	●	●							●	●	●	●	●	●	●	●	●	●		
K							●	●	●												●			
N											●												●	●
S				●		●						●	●		●	●		●		●				
H										○							●							
ISO / r	YBC302	YBC301	YBC401	YBM253	YBM251	YBM351	YBD152	YBD252	YBD203	YBH053	YBG101	YBG102	YBG202	YBG212	YBS203	YBG205	YBG205H	YB9320	YBG302	YBS303	YBG252	YNG151	YNG151C	YD101	YD201
SDMT090308 (0,8)					○																				

● Desde el almacén ○ Bajo pedido

HC¹ Metal duro con recubrimiento
HT Cermet sin recubrimiento
HC² Cermet con recubrimiento
HW Metal duro sin recubrimiento

Código de sistema B32 | Selección de tipos B31 | Información técnica B617 | Parametros B312

Fresa conformadora

BMR02

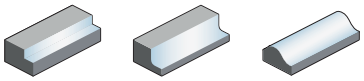

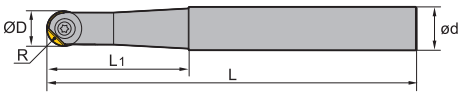

Artículo	✻	Almacén	Dimensiones [mm] R	ØD	ød	L_1	L	kg	Placa
BMR02-012-G16-S		●	6	12	16	40	110	0,1	ROHX1203
BMR02-012-G16-M		●	6	12	16	50	130	0,2	
BMR02-012-G16-L		●	6	12	16	50	160	0,2	
BMR02-016-G20-S		●	8	16	20	45	140	0,3	ROHX1604
BMR02-016-G20-M		●	8	16	20	65	170	0,3	
BMR02-016-G20-L		●	8	16	20	65	200	0,4	
BMR02-020-G25-S		●	10	20	25	60	160	0,5	ROHX2005
BMR02-020-G25-M		●	10	20	25	80	200	0,6	
BMR02-020-G25-L		●	10	20	25	80	240	0,8	

● Desde el almacén ○ Bajo pedido

✻ Con refrigeración interior

Piezas de recambio

	Placa	ROHX1203	ROHX1604	ROHX2005
	ØD	12	16	20
	Tornillo (placa)	I70M4×10TT (3,4 Nm)	I70M5×12TT (6,7 Nm)	I70M5×16TT (6,7 Nm)
	Llave (placa)	WT15IS	WT20IS	WT20IS

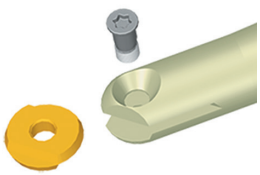

Código de sistema B32 | Selección de tipos B31 | Información técnica B617 | Parametros B312

Fresa de placas intercambiables

Placa de fresado

- Buenas condiciones de mecanizado
- Condiciones normales de mecanizado
- Condiciones desfavorables

ROHX		L	I.C	S	d
12	03	8,5	12	3	4
16	04	11,3	16	4	5
20	05	14,1	20	5	5

Placa positiva RO**		HC¹ (CVD)								HC¹ (PVD)											HT	HC²	HW	
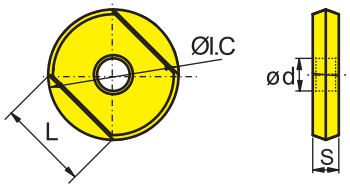	**P**	✱	✱	✱	✱	✱	✱		✱	✱				✱	✱		✱	✱	✱	✱		●	●	●		
	M		✱	✱	✱	✱	✱							✱	✱	✱	✱	✱	✱	✱	✱	●	●	●		
	K							✱	✱	✱												●				
	N										✱														✱	✱
	S				✱		✱						●	✱		✱	✱		✱		✱					
	H									○								✱								
ISO		YBC302	YBC301	YBC401	YBM253	YBM251	YBM351	YBD152	YBD252	YBD203	YBH053	YBG101	YBG102	YBG202	YBG212	YBS203	YBG205	YBG205H	YB9320	YBG302	YBS303	YBG252	YNG151	YNG151C	YD101	YD201
	ROHX1203												○	○								●				
	ROHX1604													○								●				
	ROHX2005													○								●				

● Desde el almacén ○ Bajo pedido

HC¹ Metal duro con recubrimiento
HT Cermet sin recubrimiento
HC² Cermet con recubrimiento
HW Metal duro sin recubrimiento

Código de sistema B32 | Selección de tipos B31 | Información técnica B617 | Parametros B312

Fresa conformadora

BMR03

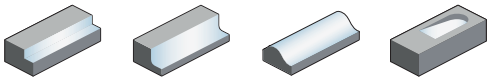

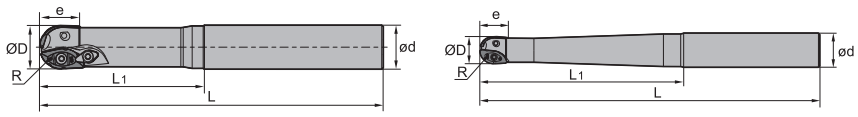

Mango cilíndrico

Artículo	✻	Almacén	Dimensiones [mm] R	ØD	e	ød	L_1	L	Dientes	Alojamiento	kg	Placa
BMR03-016-G20-S		●	8	16	16	20	70	150	2	B	0,3	XPHT16
BMR03-016-G20-M		●	8	16	16	20	80	180	2	B	0,4	
BMR03-020-G25-S		●	10	20	20	25	80	180	2	B	0,5	XPHT20
BMR03-020-G25-M		●	10	20	20	25	100	200	2	B	0,6	
BMR03-020-G25-L		●	10	20	20	25	150	250	2	B	0,7	
BMR03-020-G25-XL		○	10	20	20	25	110	300	2	B	1	
BMR03-025-G25-S		●	12,5	25	25	25	80	180	2	B	0,6	XPHT25
BMR03-025-G25-M		●	12,5	25	25	25	100	200	2	B	0,7	
BMR03-025-G25-L		○	12,5	25	25	25	110	250	2	B	0,8	
BMR03-025-G25-XL		○	12,5	25	25	25	120	300	2	B	1	
BMR03-030-G32-S		○	15	30	30	32	120	200	2	A	1	XPHT30
BMR03-030-G32-M		●	15	30	30	32	150	250	2	A	1,3	
BMR03-030-G32-L		○	15	30	30	32	200	300	2	A	1,6	
BMR03-032-G32-S		●	16	32	32	32	120	200	2	A	1,1	XPHT32
BMR03-032-G32-M		●	16	32	32	32	150	250	2	A	1,4	
BMR03-032-G32-L		●	16	32	32	32	200	300	2	A	1,6	
BMR03-032-G32-XL		○	16	32	32	32	200	350	2	A	2	
BMR03-040-G40-S		○	20	40	40	40	120	200	2	A	1,6	XPHT40
BMR03-040-G40-M		○	20	40	40	40	150	250	2	A	2	
BMR03-040-G40-L		●	20	40	40	40	200	300	2	A	2,5	

● Desde el almacén ○ Bajo pedido

✻ Con refrigeración interior

Código de sistema B32 | Selección de tipos B31 | Información técnica B617 | Parametros B312

Fresa de placas intercambiables

Piezas de recambio

	Placa	XPHT16	XPHT20	XPHT25	XPHT30	XPHT32	XPHT40
	ØD	16	20	25	30	32	40
	Gancho						CBH5R1
	Gancho				WD-208	WD-208	
	Tornillo (gancho)				I60M5×13 (6,7 Nm)	I60M5×13 (6,7 Nm)	I43M6×16 (9,1 Nm)
	Tornillo (placa)	I60M2,5×6,5 (1,0 Nm)		I60M4×10 (3,4 Nm)	I60M5×13 (6,7 Nm)	I60M5×13 (6,7 Nm)	I43M6×16 (9,1 Nm)
	Tornillo (placa)		I60M3,5×08TT (2,7 Nm)				
	Llave (gancho)				WT20IT	WT20IT	WT25IT
	Llave (placa)		WT10IP				
	Llave (placa)				WT20IT	WT20IT	WT25IT
	Llave (placa)	WT07P					
	Llave (placa)			WT15S			

XPHT	L	S	d
16	16	3,18	3,1
20	20	3,97	4
25	25	4,76	4,7
30	30	6,35	5,8
32	32	6,35	5,8
40	40	7,94	6,8

- Buenas condiciones de mecanizado
- Condiciones normales de mecanizado
- Condiciones desfavorables

Placa de fresado

Placa de fresado XP**

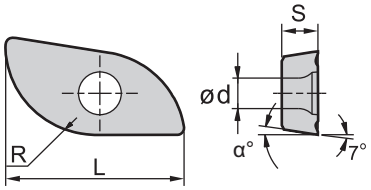

	HC¹ (CVD)									HC¹ (PVD)											HT	HC²	HW	
	YBC302	YBC301	YBC401	YBM253	YBM251	YBM351	YBD152	YBD252	YBD203	YBH053	YBG101	YBG102	YBG202	YBG212	YBS203	YBG205	YBG205H	YB9320	YBG302	YBS303	YBG252	YNG151	YNG151C	YD101	YD201
P	◎	◎	◎	◎	◎	◎		◎	◎				◎	◎		◎	◎	◎	◎		●	●	●		
M		◎	◎	◎	◎	◎							◎	◎	◎	◎	◎	◎	◎	◎	●	●	●		
K							◎	◎	◎												●				
N											◎													◎	◎
S				◎		◎						●	◎		◎	◎		◎		◎					
H										○							◎								

ISO	R	α	YBC302	YBC301	YBC401	YBM253	YBM251	YBM351	YBD152	YBD252	YBD203	YBH053	YBG101	YBG102	YBG202	YBG212	YBS203	YBG205	YBG205H	YB9320	YBG302	YBS303	YBG252	YNG151	YNG151C	YD101	YD201
XPHT16R0803-GM	8	9																			●						
XPHT20R10T3-GM	10	9																			●						
XPHT25R1204-GM	12,5	9																○			●						
XPHT30R1506-GM	15	11																			●						
XPHT32R1606-GM	16	9																			●						
XPHT40R2007-GM	20	9																			●						

● Desde el almacén ○ Bajo pedido

HC¹ Metal duro con recubrimiento
HT Cermet sin recubrimiento
HC² Cermet con recubrimiento
HW Metal duro sin recubrimiento

Código de sistema B32 | Selección de tipos B31 | Información técnica B617 | Parametros B312

Fresa conformadora

BMR03

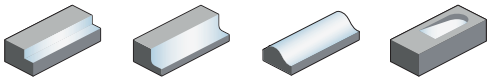

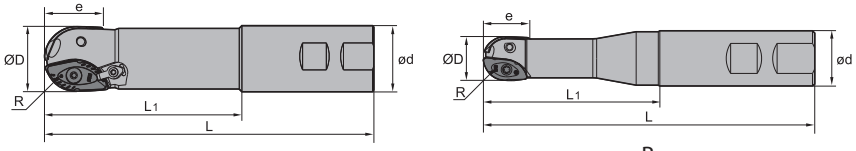

Artículo	✻	Almacén	Dimensiones [mm] R	ØD	e	ød	L_1	L	Dientes	Alojamiento	kg	Placa
BMR03-016-XP20-M		●	8	16	16	20	60	111	2	B	0,2	XPHT16
BMR03-020-XP25-M		●	10	20	20	25	70	127	2	B	0,3	XPHT20
BMR03-020-XP25-L		●	10	20	20	25	80	150	2	B	0,4	
BMR03-025-XP25-M		●	12,5	25	25	25	80	137	2	B	0,4	XPHT25
BMR03-025-XP25-L		●	12,5	25	25	25	100	200	2	B	0,6	
BMR03-030-XP32-M		●	15	30	30	32	100	161	2	A	0,8	XPHT30
BMR03-030-XP32-L		●	15	30	30	32	150	250	2	A	1,3	
BMR03-032-XP32-M		●	16	32	32	32	100	161	2	A	0,8	XPHT32
BMR03-032-XP32-L		○	16	32	32	32	120	250	2	A	1,3	
BMR03-040-XP40-M		○	20	40	40	40	100	175	2	A	1,3	XPHT40
BMR03-040-XP40-L		●	20	40	40	40	120	250	2	A	2	
BMR03-050-XP50-M		○	25	50	50	50	100	200	2	A	2,5	XPHT50
BMR03-050-XP50-L		○	25	50	50	50	150	250	2	A	3,1	

● Desde el almacén ○ Bajo pedido

✻ Con refrigeración interior

Código de sistema B32 | Selección de tipos B31 | Información técnica B617 | Parametros B312

Fresa de placas intercambiables

Piezas de recambio

	Placa	XPHT16	XPHT20	XPHT25	XPHT30	XPHT32	XPHT40	XPHT50
	ØD	16	20	25	30	32	40	50
	Gancho						CBH5R1	CBH5R1
	Gancho				WD-208	WD-208		
	Tornillo (gancho)				I60M5×13 (6,7 Nm)	I60M5×13 (6,7 Nm)	I43M6×16 (9,1 Nm)	I43M6×16 (9,1 Nm)
	Tornillo (placa)	I60M2,5×6,5 (1,0 Nm)		I60M4×10 (3,4 Nm)	I60M5×13 (6,7 Nm)	I60M5×13 (6,7 Nm)	I43M6×16 (9,1 Nm)	I43M8×21 (16,2 Nm)
	Tornillo (placa)		I60M3,5×08TT (2,7 Nm)					
	Llave (gancho)				WT20IT	WT20IT	WT25IT	WT25IT
	Llave (placa)		WT10IP					
	Llave (placa)				WT20IT	WT20IT	WT25IT	WT30IT
	Llave (placa)	WT07P						
	Llave (placa)			WT15S				

XPHT	L	S	d
16	16	3,18	3,1
20	20	3,97	4
25	25	4,76	4,7
30	30	6,35	5,8
32	32	6,35	5,8
40	40	7,94	6,8
50	50	7,94	9,2

Buenas condiciones de mecanizado
Condiciones normales de mecanizado
Condiciones desfavorables

Placa de fresado

Placa de fresado XP**

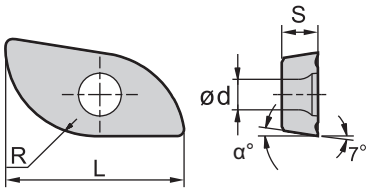

	HC¹ (CVD)									HC¹ (PVD)											HT	HC²	HW	
	YBC302	YBC301	YBC401	YBM253	YBM251	YBM351	YBD152	YBD252	YBD203	YBH053	YBG101	YBG102	YBG202	YBG212	YBS203	YBG205	YBG205H	YB9320	YBG302	YBS303	YBG252	YNG151	YNG151C	YD101	YD201
P	◉	◉	◉	◉	◉	◉		◉	◉				◉	◉		◉	◉	◉	◉		●	●	●		
M		◉	◉	◉	◉	◉							◉	◉	◉	◉	◉	◉	◉	◉	●	●	●		
K							◉	◉	◉												●				
N											◉													◉	◉
S				◉		◉						●	◉		◉	◉		◉		◉					
H										○							◉								

	ISO	R	α	YBC302	YBC301	YBC401	YBM253	YBM251	YBM351	YBD152	YBD252	YBD203	YBH053	YBG101	YBG102	YBG202	YBG212	YBS203	YBG205	YBG205H	YB9320	YBG302	YBS303	YBG252	YNG151	YNG151C	YD101	YD201
	XPHT16R0803-GM	8	9																			●						
	XPHT20R10T3-GM	10	9																			●						
	XPHT25R1204-GM	12,5	9																○			●						
	XPHT30R1506-GM	15	11																			●						
	XPHT32R1606-GM	16	9																			●						
	XPHT40R2007-GM	20	9																			●						
	XPHT50R2507-GM	25	9																			●						

● Desde el almacén ○ Bajo pedido

HC¹ Metal duro con recubrimiento
HT Cermet sin recubrimiento
HC² Cermet con recubrimiento
HW Metal duro sin recubrimiento

Código de sistema B32 | Selección de tipos B31 | Información técnica B617 | Parametros B312

Fresa conformadora

BMR03

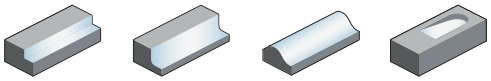

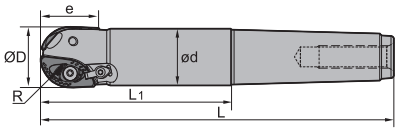

A

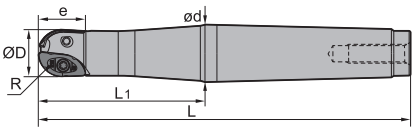

B

Mango tipo cono Morse

Artículo	✻	Almacén	Dimensiones [mm] R	ØD	e	ød	L_1	L	Dientes	Alojamiento	kg	Placa
BMR03-020-MT3-M		○	10	20	20	18,7	70	156	2	B	0,4	XPHT20
BMR03-020-MT3-L		○	10	20	20	18,7	100	186	2	B	0,4	
BMR03-025-MT3-M		○	12,5	25	25	23,5	70	156	2	B	0,4	XPHT25
BMR03-025-MT3-L		○	12,5	25	25	23,5	100	186	2	B	0,4	
BMR03-030-MT4-M		○	15	30	30	28,2	70	189	2	A	0,8	XPHT30
BMR03-030-MT4-L		○	15	30	30	28,2	120	229	2	A	1	
BMR03-032-MT4-M		○	16	32	32	29,2	70	179	2	A	0,9	XPHT32
BMR03-032-MT4-L		●	16	32	32	29,2	100	209	2	A	0,9	
BMR03-040-MT5-L		○	20	40	40	36,9	90	226	2	A	1,8	XPHT40
BMR03-050-MT5-M		●	25	50	50	46,8	100	236	2	A	2,2	XPHT50
BMR03-050-MT5-L		○	25	50	50	46,8	150	286	2	A	2,9	

● Desde el almacén ○ Bajo pedido

✻ Con refrigeración interior

Código de sistema B32 | Selección de tipos B31 | Información técnica B617 | Parametros B312

Fresa de placas intercambiables

Piezas de recambio

	Placa	XPHT20	XPHT25	XPHT30	XPHT32	XPHT40	XPHT50
	ØD	20	25	30	32	40	50
	Gancho					CBH5R1	CBH5R1
	Gancho			WD-208	WD-208		
	Tornillo (gancho)			I60M5×13 (6,7 Nm)	I60M5×13 (6,7 Nm)	I43M6×16 (9,1 Nm)	I43M6×16 (9,1 Nm)
	Tornillo (placa)		I60M4×10 (3,4 Nm)	I60M5×13 (6,7 Nm)	I60M5×13 (6,7 Nm)	I43M6×16 (9,1 Nm)	I43M8×21 (16,2 Nm)
	Tornillo (placa)	I60M3,5×08TT (2,7 Nm)					
	Llave (gancho)			WT20IT	WT20IT	WT25IT	WT25IT
	Llave (placa)	WT10IP					
	Llave (placa)			WT20IT	WT20IT	WT25IT	WT30IT
	Llave (placa)		WT15S				

XPHT	L	S	d
20	20	3,97	4
25	25	4,76	4,7
30	30	6,35	5,8
32	32	6,35	5,8
40	40	7,94	6,8
50	50	7,94	9,2

- Buenas condiciones de mecanizado
- Condiciones normales de mecanizado
- Condiciones desfavorables

Placa de fresado

Placa de fresado XP**

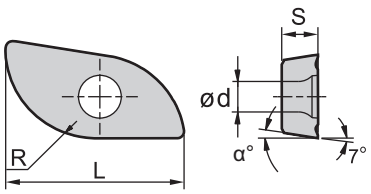

	HC[1] (CVD)								HC[1] (PVD)											HT	HC[2]	HW	
	YBC302	YBC301	YBC401	YBM253	YBM251	YBM351	YBD152	YBD252	YBD203	YBH053	YBG101	YBG102	YBG202	YBG212	YBS203	YBG205	YBG205H	YB9320	YBG302	YBS303	YBG252	YNG151	YNG151C	YD101	YD201
P	◉	◉	❁	◉	◉	❁		◉	◉				◉	❁		◉	◉	◉	❁		●	●	●		
M		◉	❁	◉	◉	❁							◉	❁	◉	◉	◉	◉	❁	❁	●	●	●		
K							❁	❁	❁												●				
N											❁													❁	❁
S				❁		❁						●	◉		◉	◉		◉		❁					
H										○							❁								

	ISO	R	α
	XPHT20R10T3-GM	10	9
	XPHT25R1204-GM	12,5	9
	XPHT30R1506-GM	15	11
	XPHT32R1606-GM	16	9
	XPHT40R2007-GM	20	9
	XPHT50R2507-GM	25	9

● Desde el almacén ○ Bajo pedido

HC[1] Metal duro con recubrimiento
HT Cermet sin recubrimiento
HC[2] Cermet con recubrimiento
HW Metal duro sin recubrimiento

Código de sistema B32 | Selección de tipos B31 | Información técnica B617 | Parametros B312

Fresa conformadora

BMR03

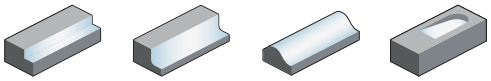

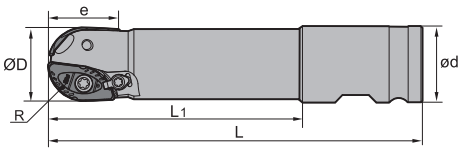

Mango complejo

Artículo	✻	Almacén	Dimensiones [mm]						Dientes	kg	Placa
			R	ØD	e	ød	L_1	L			
BMR03-040-XPX-M		○	20	40	40	50,8	170	250	2	1,3	XPHT40
BMR03-040-XPX-L		○	20	40	40	50,8	220	300	2	3,1	
BMR03-040-XPX-XL		○	20	40	40	50,8	270	350	2	3,5	

● Desde el almacén ○ Bajo pedido

✻ Con refrigeración interior

Piezas de recambio

	Placa	**XPHT40**
	ØD	**40**
	Gancho	CBH5R1
	Tornillo (gancho)	I43M6×16 (9,1 Nm)
	Tornillo (placa)	I43M6×16 (9,1 Nm)
	Llave (gancho)	WT25IT
	Llave (placa)	WT25IT

Código de sistema B32 | Selección de tipos B31 | Información técnica B617 | Parametros B312

Fresa de placas intercambiables

- Buenas condiciones de mecanizado
- Condiciones normales de mecanizado
- Condiciones desfavorables

XPHT	L	S	d
40	40	7,94	6,8

Placa de fresado

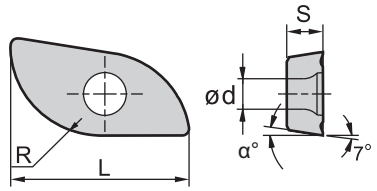

Placa de fresado XP**		HC¹ (CVD)								HC¹ (PVD)											HT	HC²	HW	
		YBC302	YBC301	YBC401	YBM253	YBM251	YBM351	YBD152	YBD252	YBD203	YBH053	YBG101	YBG102	YBG202	YBG212	YBS203	YBG205	YBG205H	YB9320	YBG302	YBS303	YBG252	YNG151	YNG151C	YD101	YD201
P		⊛	⊛	⊛	⊛	⊛	⊛		⊛	⊛				⊛	⊛		⊛	⊛	⊛	⊛		●	●	●		
M			⊛	⊛	⊛	⊛	⊛							⊛	⊛	⊛	⊛	⊛	⊛	⊛	⊛	●	●	●		
K								⊛	⊛	⊛												●				
N												⊛													⊛	⊛
S					⊛		⊛						●	⊛		⊛	⊛		⊛		⊛					
H											○							⊛								
ISO	R	α																								
XPHT40R2007-GM	20	9																		●						

● Desde el almacén ○ Bajo pedido

HC¹ Metal duro con recubrimiento
HT Cermet sin recubrimiento
HC² Cermet con recubrimiento
HW Metal duro sin recubrimiento

Código de sistema B32 | Selección de tipos B31 | Información técnica B617 | Parametros B312

Fresa conformadora

BMR04

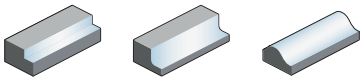

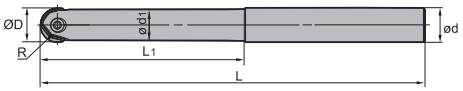

Mango cilíndrico

Artículo	✻	Almacén	Dimensiones [mm] R	ØD	ød	Ød1	L_1	L	kg	Placa
BMR04-012-G12-M		●	6	12	12	11	35	125	0,1	ZOHX12
BMR04-012-G12-L		●	6	12	12	11	45	150	0,1	
BMR04-016-G16-M		●	8	16	16	14	40	150	0,2	ZOHX16
BMR04-016-G16-L		●	8	16	16	14	55	180	0,3	
BMR04-020-G20-M		●	10	20	20	18	65	180	0,4	ZOHX20
BMR04-020-G20-L		●	10	20	20	18	100	250	0,6	
BMR04-025-G25-M		●	12,5	25	25	23	70	200	0,7	ZOHX25
BMR04-025-G25-L		●	12,5	25	25	23	100	250	0,9	
BMR04-030-G32-M		●	15	30	32	27	80	250	1,2	ZOHX30
BMR04-030-G32-L		●	15	30	32	27	110	300	1,5	
BMR04-032-G32-M		●	16	32	32	29	80	250	1,4	ZOHX32
BMR04-032-G32-L		●	16	32	32	29	110	300	1,7	

● Desde el almacén ○ Bajo pedido

✻ Con refrigeración interior

Piezas de recambio

	Placa	ZOHX12	ZOHX16	ZOHX20	ZOHX25	ZOHX30	ZOHX32
	ØD	12	16	20	25	30	32
	Tornillo (placa)	I70M4×10TT (3,4 Nm)	I70M5×12TT (6,7 Nm)	I70M5×16TT (6,7 Nm)	I70M6×20TT (9,1 Nm)	I70M8×25TT (16,2 Nm)	I70M8×25TT (16,2 Nm)
	Llave (placa)	WT15IP	WT20IP	WT20IP	WT20IP		
	Llave (placa)					WT30IT	WT30IT

Código de sistema B32 Selección de tipos B31 Información técnica B617 Parametros B312

Fresa de placas intercambiables

ZOHX	l.C	S	d
12	12	3	4
16	16	4	5
20	20	5	5
25	25	6	6
30	30	7	8
32	32	7	8

- Buenas condiciones de mecanizado
- Condiciones normales de mecanizado
- Condiciones desfavorables

Placa de fresado

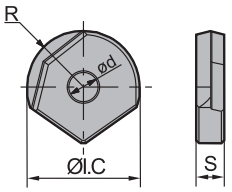

Placa de fresado ZO**		HC¹ (CVD)								HC¹ (PVD)											HT	HC²	HW	
	P	◉	◉	❁	◉	◉	❁		◉	◉				◉	❁		◉	◉	◉	❁		●	●			
	M		◉	❁	◉	◉	❁							◉	❁	◉	◉	◉	◉	❁	❁	●	●		●		
	K							❁	❁	❁												●					
	N											❁														❁	❁
	S				❁		❁						●	❁			❁	❁		❁		❁					
	H										○								❁								
ISO	R	YBC302	YBC301	YBC401	YBM253	YBM251	YBM351	YBD152	YBD252	YBD203	YBH053	YBG101	YBG102	YBG202	YBG212	YBS203	YBG205	YBG205H	YB9320	YBG302	YBS303	YBG252	YNG151	YNG151C	YD101	YD201
ZOHX1203-GF	6																					●				
ZOHX1604-GF	8																					●				
ZOHX2005-GF	10																					●				
ZOHX2506-GF	12,5																					○				
ZOHX3007-GF	15																					●				
ZOHX3207-GF	16																					●				
ZOHX1203-GM	6																					●				
ZOHX1604-GM	8																					●				
ZOHX2005-GM	10																					●				
ZOHX2506-GM	12,5																					○				
ZOHX3007-GM	15																					●				
ZOHX3207-GM	16																					●				
ZOHX1203-HM	6										○															
ZOHX1604-HM	8										○															
ZOHX2005-HM	10										○															
ZOHX2506-HM	12,5										○															
ZOHX3007-HM	15										○															
ZOHX3207-HM	16										○															

● Desde el almacén ○ Bajo pedido

HC¹ Metal duro con recubrimiento
HT Cermet sin recubrimiento
HC² Cermet con recubrimiento
HW Metal duro sin recubrimiento

Código de sistema B32 | Selección de tipos B31 | Información técnica B617 | Parametros B312

Fresa conformadora

BMR04

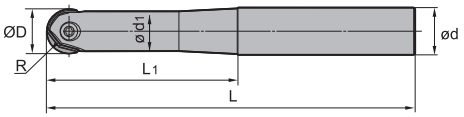

Mango cilíndrico

Artículo	✻	Almacén	Dimensiones [mm] R	ØD	ød	Ød1	L_1	L	kg	Placa
BMR04-012-G16-M		●	6	12	16	11	50	125	0,2	ZOHX12
BMR04-012-G16-L		●	6	12	16	11	70	150	0,2	
BMR04-016-G20-M		●	8	16	20	14	60	150	0,3	ZOHX16
BMR04-016-G20-L		●	8	16	20	14	80	180	0,3	
BMR04-020-G25-M		●	10	20	25	18	75	180	0,6	ZOHX20
BMR04-020-G25-L		●	10	20	25	18	95	200	0,6	
BMR04-025-G32-M		●	12,5	25	32	23	90	200	1	ZOHX25
BMR04-025-G32-L		●	12,5	25	32	23	110	250	1,3	
BMR04-030-G40-M		●	15	30	40	27	110	250	2	ZOHX30
BMR04-032-G40-L		●	16	32	40	29	125	300	2,4	ZOHX32

● Desde el almacén ○ Bajo pedido

✻ Con refrigeración interior

Piezas de recambio

	Placa	**ZOHX12**	**ZOHX16**	**ZOHX20**	**ZOHX25**	**ZOHX30**	**ZOHX32**
	ØD	**12**	**16**	**20**	**25**	**30**	**32**
	Tornillo (placa)	I70M4×10TT (3,4 Nm)	I70M5×12TT (6,7 Nm)	I70M5×16TT (6,7 Nm)	I70M6×20TT (9,1 Nm)	I70M8×25TT (16,2 Nm)	I70M8×25TT (16,2 Nm)
	Llave (placa)	WT15IP	WT20IP	WT20IP	WT20IP		
	Llave (placa)					WT30IT	WT30IT

Código de sistema B32 Selección de tipos B31 Información técnica B617 Parametros B312

Fresa de placas intercambiables

ZOHX	l.C	S	d
12	12	3	4
16	16	4	5
20	20	5	5
25	25	6	6
30	30	7	8
32	32	7	8

- Buenas condiciones de mecanizado
- Condiciones normales de mecanizado
- Condiciones desfavorables

Placa de fresado

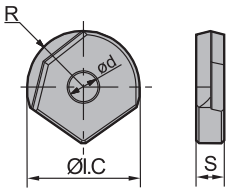

Placa de fresado ZO**		HC¹ (CVD)								HC¹ (PVD)											HT	HC²	HW	
	P	◉	◉	❁	◉	◉	❁		◉	◉				◉	❁		◉	◉	◉	❁		●	●			
	M		◉	❁	◉	◉	❁							◉	❁	◉	◉	◉	◉	❁	❁	●	●		●		
	K							❁	❁	❁												●					
	N											❁														❁	❁
	S				❁		❁						◉	◉		◉	◉		◉		❁						
	H										○							❁									
ISO	R	YBC302	YBC301	YBC401	YBM253	YBM251	YBM351	YBD152	YBD252	YBD203	YBH053	YBG101	YBG102	YBG202	YBG212	YBS203	YBG205	YBG205H	YB9320	YBG302	YBS303	YBG252	YNG151	YNG151C	YD101	YD201
ZOHX1203-GF	6																					●				
ZOHX1604-GF	8																					●				
ZOHX2005-GF	10																					●				
ZOHX2506-GF	12,5																					○				
ZOHX3007-GF	15																					●				
ZOHX3207-GF	16																					●				
ZOHX1203-GM	6																					●				
ZOHX1604-GM	8																					●				
ZOHX2005-GM	10																					●				
ZOHX2506-GM	12,5																					○				
ZOHX3007-GM	15																					●				
ZOHX3207-GM	16																					●				
ZOHX1203-HM	6										○															
ZOHX1604-HM	8										○															
ZOHX2005-HM	10										○															
ZOHX2506-HM	12,5										○															
ZOHX3007-HM	15										○															
ZOHX3207-HM	16										○															

● Desde el almacén ○ Bajo pedido

HC¹ Metal duro con recubrimiento
HT Cermet sin recubrimiento
HC² Cermet con recubrimiento
HW Metal duro sin recubrimiento

Código de sistema B32 | Selección de tipos B31 | Información técnica B617 | Parametros B312

Notas

Fresa de disco

SMP01 Kr: 90°

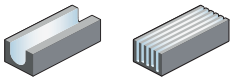

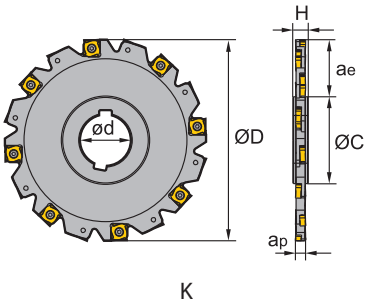

Artículo	✻	Almacén	Dimensiones [mm] ØD	ød	Øc	H	a_p	$a_{e\ max}$	Alojamiento	kg	Placa
SMP01-100x4-K27-SN12-10		○	100	27	45	12	4	25	K	0,2	XSEQ1202
SMP01-125x4-K40-SN12-12		○	125	40	56	12	4	32	K	0,3	
SMP01-160x4-K40-SN12-16		●	160	40	67	12	4	44	K	0,5	
SMP01-100x5-K27-SN12-10		○	100	27	45	12	5	25	K	0,2	XSEQ1203
SMP01-125x5-K40-SN12-12		○	125	40	56	12	5	32	K	0,3	
SMP01-160x5-K40-SN12-16		○	160	40	67	12	5	44	K	0,6	
SMP01-100x7-K27-SN12-10		○	100	27	45	12	7	25	K	0,3	XSEQ1204
SMP01-125x7-K40-SN12-12		○	125	40	56	12	7	32	K	0,4	
SMP01-160x7-K40-SN12-16		○	160	40	67	12	7	44	K	0,8	
SMP01-200x7-K50-SN12-18		○	200	50	71	12	7	62	K	1,2	
SMP01-250x7-K50-SN12-24		○	250	50	71	12	7	87	K	1,9	
SMP01-100x6-K27-SN12-10		○	100	27	45	12	6	25	K	0,3	XSEQ12T3
SMP01-125x6-K40-SN12-12		○	125	40	56	12	6	32	K	0,4	
SMP01-160x6-K32-SN12-16		○	160	32		12	6	44	K		
SMP01-160x6-K40-SN12-16		○	160	40	67	12	6	44	K	0,7	
SMP01-200x6-K50-SN12-18		○	200	50	71	12	6	62	K	1,1	
SMP01-250x6-K50-SN12-24		○	250	50	71	12	6	87	K	1,7	
SMP01-315x6-K50-SN12-32		○	315	50	72	11,15	6	119,6	K	2,9	
SMP01-100x8-K27-SN12-10		○	100	27	45	12	8	25	K	0,3	XSEQ12T4
SMP01-125x8-K40-SN12-12		○	125	40	56	12	8	32	K	0,5	
SMP01-160x8-K40-SN12-16		○	160	40	67	12	8	44	K	0,9	
SMP01-200x8-K50-SN12-18		○	200	50	71	12	8	62	K	1,4	
SMP01-250x8-K50-SN12-24		○	250	50	71	12	8	87	K	2,2	

● Desde el almacén ○ Bajo pedido

✻ Con refrigeración interior

Código de sistema B32 | Selección de tipos B31 | Información técnica B617 | Parametros B312

Fresa de placas intercambiables

Fresa de disco

Piezas de recambio

	Placa	XSEQ1202	XSEQ1203	XSEQ1204	XSEQ12T3	XSEQ12T3	XSEQ12T4
	ØD	63-160	63-160	63-250	63-250	63-360	63-250
	Tornillo (placa)	I91M4×3,2X (3,4 Nm)	I91M4×3,2X (3,4 Nm)	I91M4×6,1X (3,4 Nm)	I91M4×5,1X (3,4 Nm)	I91M4×5,1X (3,4 Nm)	I91M4×7,1X (3,4 Nm)
	Llave (placa)	WT08IP	WT08IP	WT08IP	WT08IP	WT08IP	WT08IP

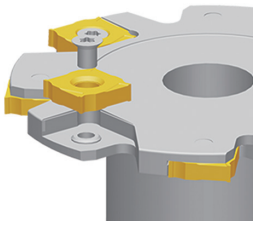

XSEQ		L	I.C	S	d
12	02	12,7	12,7	2,3	5
12	03	12,7	12,7	3	5
12	T3	12,7	12,7	3,5	5
12	04	12,7	12,7	4	5
12	T4	12,7	12,7	4,5	5

- Buenas condiciones de mecanizado
- Condiciones normales de mecanizado
- Condiciones desfavorables

Placa de fresado

Placa de fresado XS**

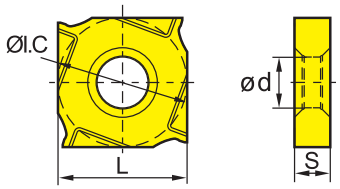

	HC[1] (CVD)									HC[1] (PVD)											HT	HC[2]	HW	
ISO	YBC302	YBC301	YBC401	YBM253	YBM251	YBM351	YBD152	YBD252	YBD203	YBH053	YBG101	YBG102	YBG202	YBG212	YBS203	YBG205	YBG205H	YB9320	YBG302	YBS303	YBG252	YNG151	YNG151C	YD101	YD201
P	◉	◉	◉	◉	◉	◉		◉	◉				◉	◉		◉	◉	◉	◉		●	●	●		
M		◉	◉	◉	◉	◉							◉	◉	◉	◉	◉	◉	◉	◉	●	●	●		
K							◉	◉	◉												●				
N											◉													◉	◉
S				◉		◉						●	◉		◉	◉		◉		◉					
H										○							◉								

	ISO	YBC302	YBC301	YBC401	YBM253	YBM251	YBM351	YBD152	YBD252	YBD203	YBH053	YBG101	YBG102	YBG202	YBG212	YBS203	YBG205	YBG205H	YB9320	YBG302	YBS303	YBG252	YNG151	YNG151C	YD101	YD201
	XSEQ1203	○			●															●						
	XSEQ1204																			●						
	XSEQ1202																			●						
	XSEQ12T3		●																	●					○	
	XSEQ12T4								○	○										●						

● Desde el almacén ○ Bajo pedido

HC[1] Metal duro con recubrimiento
HT Cermet sin recubrimiento
HC[2] Cermet con recubrimiento
HW Metal duro sin recubrimiento

Código de sistema B32 | Selección de tipos B31 | Información técnica B617 | Parametros B312

Fresa de disco

SMP01 Kr: 90°

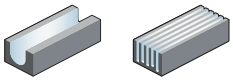

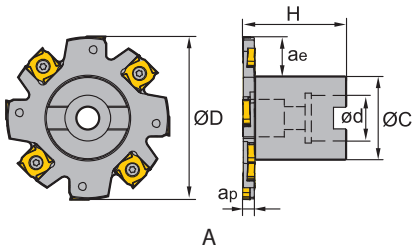

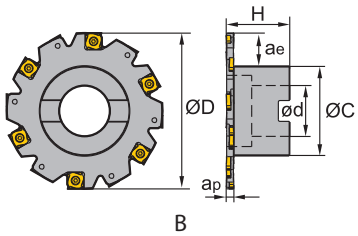

Artículo	✻	Almacén	Dimensiones [mm] ØD	ød	Øc	H	a_p	$a_{e\,max}$	Dientes	Alojamiento	kg	Placa
SMP01-063x4-A22-SN12-06		○	63	22	32	40	4	14	6	A	0,2	XSEQ1202
SMP01-080x4-A22-SN12-08		○	80	22	40	40	4	18	8	A	0,4	
SMP01-100x4-A22-SN12-10		○	100	22		50	4	23	10	A		
SMP01-100x4-A27-SN12-10		○	100	27	48	50	4	23	10	A	0,6	
SMP01-063x5-A22-SN12-06		○	63	22	32	40	5	14	6	A	0,2	XSEQ1203
SMP01-080x5-A22-SN12-08		○	80	22	40	40	5	18	8	A	0,4	
SMP01-100x5-A27-SN12-10		○	100	27	48	50	5	23	10	A	0,7	
SMP01-063x7-A22-SN12-06		○	63	22	32	40	7	14	6	A	0,2	XSEQ1204
SMP01-080x7-A22-SN12-08		○	80	22	40	40	7	18	8	A	0,5	
SMP01-100x7-A27-SN12-10		○	100	27	48	50	7	23	10	A	0,7	
SMP01-125x7-B40-SN12-12		○	125	40	72	50	7	23	12	B	1,1	
SMP01-160x7-B40-SN12-16		○	160	40	70	60	7	41	16	B	1,4	
SMP01-063x6-A22-SN12-06		○	63	22	32	40	6	14	6	A	0,2	XSEQ12T3
SMP01-080x6-A22-SN12-08		○	80	22	40	40	6	18	8	A	0,5	
SMP01-100x6-A27-SN12-10		○	100	27	48	50	6	23	10	A	0,7	
SMP01-125x6-B40-SN12-12		○	125	40	72	50	6	23	12	B	1	
SMP01-160x6-B40-SN12-16		○	160	40	70	60	6	41	16	B	1,3	
SMP01-063x8-A22-SN12-06		○	63	22	32	40	8	14	6	A	0,2	XSEQ12T4
SMP01-080x8-A22-SN12-08		○	80	22	40	40	8	18	8	A	0,5	
SMP01-100x8-A27-SN12-10		○	100	27	48	50	8	23	10	A	0,8	
SMP01-125x8-B40-SN12-12		○	125	40	72	50	8	23	12	B	1,1	
SMP01-160x8-B40-SN12-16		○	160	40	70	60	8	41	16	B	1,5	

● Desde el almacén ○ Bajo pedido

✻ Con refrigeración interior

Código de sistema B32 | Selección de tipos B31 | Información técnica B617 | Parametros B312

Piezas de recambio

	Placa	XSEQ1202	XSEQ1203	XSEQ1204	XSEQ12T3	XSEQ12T4
	ØD	63-160	63-160	63-250	63-250	63-250
	Tornillo (placa)	I91M4×3,2X (3,4 Nm)	I91M4×3,2X (3,4 Nm)	I91M4×6,1X (3,4 Nm)	I91M4×5,1X (3,4 Nm)	I91M4×7,1X (3,4 Nm)
	Llave (placa)	WT08IP	WT08IP	WT08IP	WT08IP	WT08IP

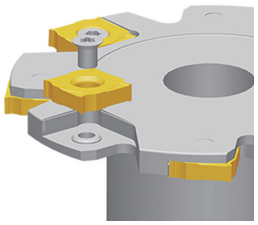

XSEQ		L	I.C	S	d
12	02	12,7	12,7	2,3	5
12	03	12,7	12,7	3	5
12	T3	12,7	12,7	3,5	5
12	04	12,7	12,7	4	5
12	T4	12,7	12,7	4,5	5

Placa de fresado

- Buenas condiciones de mecanizado
- Condiciones normales de mecanizado
- Condiciones desfavorables

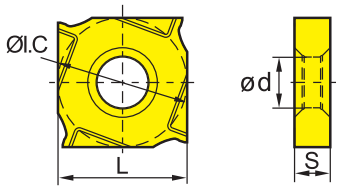

Placa de fresado XS**	HC[1] (CVD)									HC[1] (PVD)												HT	HC[2]	HW		
ISO	YBC302	YBC301	YBC401	YBM253	YBM251	YBM351	YBD152	YBD252	YBD203	YBH053	YBG101	YBG102	YBG202	YBG212	YBS203	YBG205	YBG205H	YB9320	YBG302	YBS303	YBG252	YNG151	YNG151C	YD101	YD201	
P	❁	❁	❁	❁	❁	❁		❁	❁				❁	❁		❁	❁	❁	❁		●	●	●			
M		❁	❁	❁	❁	❁							❁	❁	❁	❁	❁	❁	❁	❁	●		●			
K							❁	❁	❁												●					
N											❁													❁	❁	
S				❁		❁						●	❁		❁	❁		❁		❁						
H										○							❁									
XSEQ1202																			●							
XSEQ1203	○			●															●							
XSEQ12T4								○	○										●							
XSEQ1204																			●							
XSEQ12T3		●																	●						○	

● Desde el almacén ○ Bajo pedido

HC[1] Metal duro con recubrimiento
HT Cermet sin recubrimiento
HC[2] Cermet con recubrimiento
HW Metal duro sin recubrimiento

Código de sistema B32 | Selección de tipos B31 | Información técnica B617 | Parametros B312

Fresa de disco

SMP03 Kr: 90°

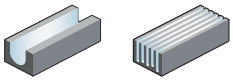

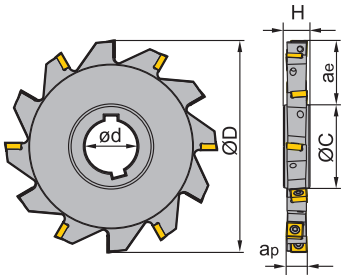

K

Artículo	✻	Almacén	Dimensiones [mm] ØD	ød	Øc	H	a_p	$a_{e\,max}$	Dientes	Alojamiento	kg	Placa
SMP03-080x8-K27-MP06-10		○	80	27	44	12	8	17,6	10	K	0,2	MPHT0603
SMP03-100x8-K32-MP06-14		○	100	32	49	12	8	25,1	14	K	0,3	
SMP03-100x10-K32-MP06-14		○	100	32	49	14	10	25,1	14	K	0,4	
SMP03-125x10-K40-MP06-16		○	125	40	57	14	10	33,6	16	K	0,6	
SMP03-125x12-K40-MP08-12		○	125	40	58,3	16	12	32,6	12	K	0,7	MPHT0803
SMP03-160x12-K40-MP08-14		○	160	40	64,3	16	12	31,5	14	K	1,3	
SMP03-160x16-K40-MP12-12		○	160	40	64,6	20	16	47,6	12	K	1,6	MPHT1204
SMP03-160x18-K40-MP12-12		○	160	40	65,3	24	18	47,3	12	K	1,9	
SMP03-160x20-K40-MP12-12		○	160	40	65,3	26	20	47,3	12	K	2,1	
SMP03-200x16-K50-MP12-14		○	200	50	74,6	20	16	62,6	14	K	2,5	
SMP03-200x18-K50-MP12-14		○	200	50	75,3	24	18	62,3	14	K	2,9	
SMP03-200x20-K50-MP12-14		○	200	50	75,3	26	20	62,3	14	K	3,3	

● Desde el almacén ○ Bajo pedido

✻ Con refrigeración interior

Piezas de recambio

	Placa	**MPHT0603**	**MPHT0803**	**MPHT1204**
	ØD	**80-125**	**125 -160**	**160-200**
	Tornillo (placa)	I60M2,5×6,5 (1,0 Nm)	I60M3×7 (1,8 Nm)	I60M5×13 (6,7 Nm)
	Llave (placa)	WT07IP	WT09IP	
	Llave (placa)			WT20IS

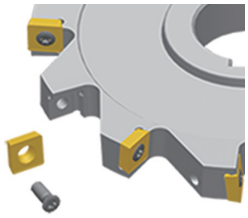

Código de sistema B32 | Selección de tipos B31 | Información técnica B617 | Parametros B312

Fresa de placas intercambiables

Fresa de disco

Placa de fresado

- Buenas condiciones de mecanizado
- Condiciones normales de mecanizado
- Condiciones desfavorables

MPHT	L	I.C	S	d
06 03	6,35	6,35	3,18	2,8
08 03	8,3	8,3	3,18	3,4
12 04	12,7	12,7	4,76	5,56

Placa de fresado MP**

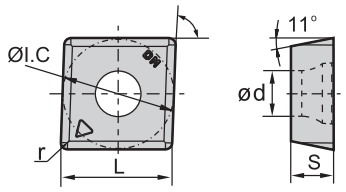

	HC[1] (CVD)									HC[1] (PVD)											HT	HC[2]	HW		
P	❁	❁	❁	❁	❁	❁		❁	❁				❁	❁		❁	❁	❁	❁	●	●	●			
M		❁	❁	❁	❁	❁							❁	❁	❁	❁	❁	❁	❁	❁	●	●			
K							❁	❁	❁											●					
N											❁												❁	❁	
S				❁		❁						●	❁		❁	❁		❁		❁					
H										○							❁								
ISO																									
r	YBC302	YBC301	YBC401	YBM253	YBM251	YBM351	YBD152	YBD252	YBD203	YBH053	YBG101	YBG102	YBG202	YBG212	YBS203	YBG205	YBG205H	YB9320	YBG302	YBS303	YBG252	YNG151	YNG151C	YD101	YD201
MPHT060304-DM 0,4	●				○														●						
MPHT080305-DM 0,5	●				○														●						
MPHT120408-DM 0,8	●				○		●											○	●						
MPHT060304-LH 0,4																	○								

● Desde el almacén ○ Bajo pedido

HC[1] Metal duro con recubrimiento
HT Cermet sin recubrimiento
HC[2] Cermet con recubrimiento
HW Metal duro sin recubrimiento

Código de sistema B32 | Selección de tipos B31 | Información técnica B617 | Parametros B312

Fresa de disco

SMP03 Kr: 90°

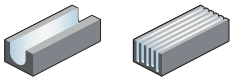

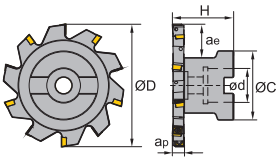

A

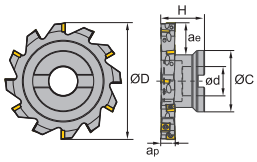

B

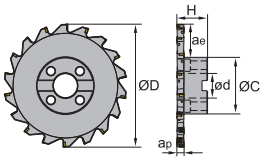

C

Artículo	✻	Almacén	Dimensiones [mm] ØD	ød	Øc	H	a_p	$a_{e\,max}$	Dientes	Alojamiento	kg	Placa
SMP03-080x8-A22-MP06-10		○	80	22	45	40	8	21	10	A	0,4	MPHT0603
SMP03-100x8-B27-MP06-14		○	100	27	55	40	8	24,5	14	B	0,6	
SMP03-100x10-B27-MP06-14		●	100	27	55	40	10	24,5	14	B	0,7	
SMP03-125x10-B32-MP06-16		○	125	32	65	45	10	33,3	16	B	1,1	
SMP03-125x12-B32-MP08-12		○	125	32	65	45	12	33	12	B	1,4	MPHT0803
SMP03-160x12-B40-MP08-14		○	160	40	80	50	12	44	14	B	1,9	
SMP03-200x12-C40-MP08-18		○	200	40	92	50	12	52	18	C	3,2	
SMP03-125x16-B32-MP12-10		○	125	32	65	50	16	33	10	B	2,3	MPHT1204
SMP03-160x16-B40-MP12-12		○	160	40	80	60	16	45	12	B	2,3	
SMP03-160x18-B40-MP12-12		○	160	40	80	60	18	45	12	B	2,4	
SMP03-200x16-C40-MP12-14		○	200	40	92	50	16	52	14	C	3,6	
SMP03-200x18-C40-MP12-14		○	200	40	92	50	18	52	14	C	3,9	
SMP03-200x20-C40-MP12-14		○	200	40	92	50	20	52	14	C	4,2	

● Desde el almacén ○ Bajo pedido

✻ Con refrigeración interior

Piezas de recambio

	Placa	MPHT0603	MPHT0803	MPHT1204
	ØD	80-125	125 -200	125 -200
	Tornillo (placa)	I60M2,5×6,5 (1,0 Nm)	I60M3×7 (1,8 Nm)	I60M5×13 (6,7 Nm)
	Llave (placa)	WT07IP	WT09IP	
	Llave (placa)			WT20IS

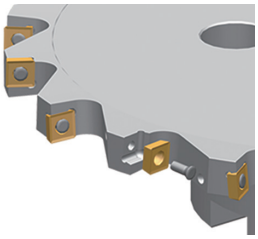

Código de sistema B32 | Selección de tipos B31 | Información técnica B617 | Parametros B312

Fresa de placas intercambiables

Fresa de disco

Placa de fresado

- Buenas condiciones de mecanizado
- Condiciones normales de mecanizado
- Condiciones desfavorables

MPHT	L	I.C	S	d
06 03	6,35	6,35	3,18	2,8
08 03	8,3	8,3	3,18	3,4
12 04	12,7	12,7	4,76	5,56

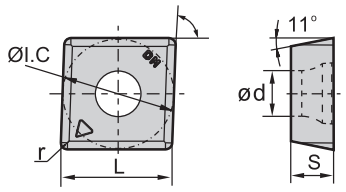

Placa de fresado MP**			HC¹ (CVD)									HC¹ (PVD)												HT	HC²	HW	
		P	❁	❁	❁	❁	❁	❁		❁	❁				❁	❁		❁	❁	❁	❁		●	●		●		
		M		❁	❁	❁	❁	❁							❁	❁	❁	❁	❁	❁	❁	❁	●	●		●		
		K							❁	❁	❁												●					
		N											❁														❁	❁	
		S				❁		❁						●	❁		❁	❁		❁		❁							
		H										○							❁										
ISO		r	YBC302	YBC301	YBC401	YBM253	YBM251	YBM351	YBD152	YBD252	YBD203	YBH053	YBG101	YBG102	YBG202	YBG212	YBS203	YBG205	YBG205H	YB9320	YBG302	YBS303	YBG252	YNG151	YNG151C	YD101	YD201	
	MPHT060304-DM	0,4	●				○														●							
	MPHT080305-DM	0,5	●				○														●							
	MPHT120408-DM	0,8	●				○		●											○	●							
	MPHT060304-LH	0,4																	○									

● Desde el almacén ○ Bajo pedido

HC¹ Metal duro con recubrimiento
HT Cermet sin recubrimiento
HC² Cermet con recubrimiento
HW Metal duro sin recubrimiento

Código de sistema B32 | Selección de tipos B31 | Información técnica B617 | Parametros B312

Fresa de disco

SMP05 Kr: 90°

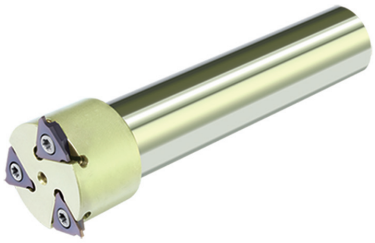

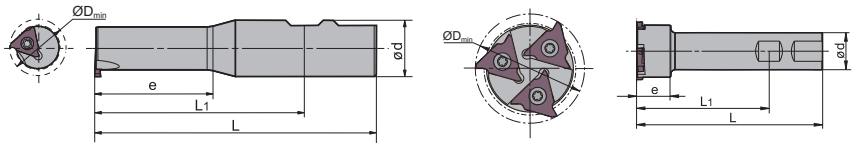

Artículo	✻	Almacén	Dimensiones [mm] e	ØDmin	ød	L_1	L	Dientes	Alojamiento	Placa
SMP05-025x3.0-XP25-QC16-01		●	40	25	25	89	125	1	A	QC16L
SMP05-039x3.0-XP25-QC16-03		●	23	39	25	89	125	3	B	
SMP05-044x4.8-XP25-QC22-03		●	23	44	25	89	125	3	B	QC22L

● Desde el almacén ○ Bajo pedido

✻ Con refrigeración interior

Piezas de recambio

	Placa	**QC16L**	**QC16L**	**QC22L**
	ØD	**25**	**39**	**44**
	Tornillo (placa)	I60M3,5×10 (2,7 Nm)	I60M3,5×10 (2,7 Nm)	I60M5×13 (6,7 Nm)
	Llave (placa)	WT15IP	WT15IP	WT20IP

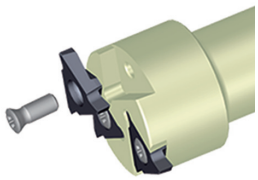

Código de sistema B32 | Selección de tipos B31 | Información técnica B617 | Parametros B312

Placa de fresado

- Buenas condiciones de mecanizado
- Condiciones normales de mecanizado
- Condiciones desfavorables

QC16	I.C	d
16	9,525	4,4
22	12,7	5,5

Placa de fresado/torneado QC**

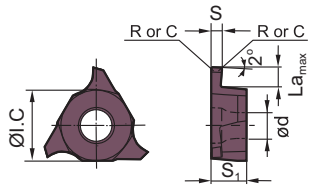

	HC¹ (CVD)									HC¹ (PVD)											HT		HC²		HW	
P	❁	❁	❁	❁	❁	❁			❁	❁			❁	❁			❁	❁	❁	❁		●	●				
M		❁	❁	❁	❁	❁							❁	❁	❁	❁	❁	❁	❁	❁	❁	●	●		●		
K								❁	❁	❁																	
N											❁															❁	❁
S					❁		❁					●	❁		❁	❁		❁			❁						
H										○									❁								

	ISO	S±0.025	La_{max}	R/C	YBC302	YBC301	YBC401	YBM253	YBM251	YBM351	YBD152	YBD252	YBD203	YBH053	YBG101	YBG102	YBG202	YBG212	YBS203	YBG205	YBG205H	YB9320	YBG302	YBS303	YBG252	YNG151	YNG151C	YD101	YD201
	QC16L075-R01	0,75	2	0.1																○									
	QC16L095-R01	0,95	2	0.1																○									
	QC16L100-R01	1	2	0.1																○									
	QC16L110-R01	1,1	2	0.1													○			●									
	QC16L120-R01	1,2	2	0.1																○									
	QC16L125-R02	1,25	2	0.2																●									
	QC16L130-R02	1,3	2	0.2																○									
	QC16L145-R02	1,45	2	0.2																●									
	QC16L150-R02	1,5	2	0.2																○									
	QC16L160-R02	1,6	2	0.2																●									
	QC16L165-R02	1,65	2	0.2																○									
	QC16L170-R02	1,7	2	0.2																○									
	QC16L175-R02	1,75	2	0.2																○									
	QC16L185-R02	1,85	2,5	0.2																○									
	QC16L200-R02	2	2,5	0.2																●									
	QC16L210-R02	2,1	2,5	0.2																○									
	QC16L210-R05	2,1	2,5	0.5																○									
	QC16L220-R02	2,2	2,5	0.2																○									
	QC16L250-R02	2,5	2,5	0.2																●									
	QC16L300-R02	3	3	0.2																●									

● Desde el almacén ○ Bajo pedido

HC¹ Metal duro con recubrimiento
HT Cermet sin recubrimiento
HC² Cermet con recubrimiento
HW Metal duro sin recubrimiento

Código de sistema B32 | Selección de tipos B31 | Información técnica B617 | Parametros B312

Placa de fresado

- Buenas condiciones de mecanizado
- Condiciones normales de mecanizado
- Condiciones desfavorables

QC16	I.C	d
16	9,525	4,4
22	12,7	5,5

Placa de fresado/torneado QC**

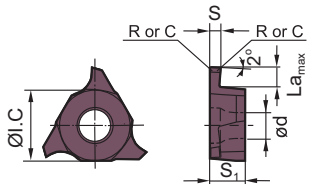

	HC¹ (CVD)									HC¹ (PVD)												HT	HC²	HW	
P	●	●	●	●	●	●		●	●				●	●		●	●	●	●		●	●	●		
M		●	●	●	●	●							●	●	●	●	●	●	●	●	●	●	●		
K							●	●	●												●				
N											●													●	●
S				●		●						●	●		●	●		●		●					
H										○							●								

ISO	S±0.025	La$_{max}$	R/C	YBC302	YBC301	YBC401	YBM253	YBM251	YBM351	YBD152	YBD252	YBD203	YBH053	YBG101	YBG102	YBG202	YBG212	YBS203	YBG205	YBG205H	YB9320	YBG302	YBS303	YBG252	YNG151	YNG151C	YD101	YD201
QC22L100-R02	1	2	0.2																○									
QC22L125-R02	1,25	2	0.2																○									
QC22L145-R02	1,45	2	0.2																○									
QC22L150-R02	1,5	3,5	0.2																○									
QC22L175-R02	1,75	3,5	0.2																○									
QC22L185-R02	1,85	3,5	0.2																○									
QC22L200-R02	2	3,5	0.2																○									
QC22L230-R02	2,3	3,5	0.2																○									
QC22L250-R03	2,5	4	0.3																○									
QC22L265-R03	2,65	4	0.3																●									
QC22L280-R03	2,8	4	0.3																○									
QC22L300-R03	3	4	0.3																○									
QC22L320-R03	3,2	4	0.3																○									
QC22L330-R03	3,3	4	0.3																○									
QC22L350-R03	3,5	5	0.3																○									
QC22L400-R04	4	5	0.4																●									
QC22L430-R04	4,3	5	0.4													○			○									
QC22L450-R04	4,5	5	0.4																○								○	
QC22L480-R04	4,8	5	0.4																○									

● Desde el almacén ○ Bajo pedido

HC¹ Metal duro con recubrimiento
HT Cermet sin recubrimiento
HC² Cermet con recubrimiento
HW Metal duro sin recubrimiento

Código de sistema B32 | Selección de tipos B31 | Información técnica B617 | Parametros B312

Fresa de disco

SMP09 Kr: 90°

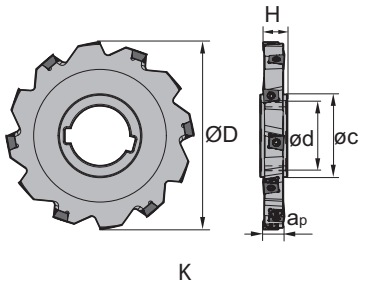

Artículo	✻	Almacén	Dimensiones [mm] ØD	ød	H	a_p	$a_{p\,max}$	Dientes	Alojamiento	kg	Placa
SMP09-080x10-K27-LN08-08		○	80	27	14	10	17	8	K	0,2	
SMP09-100x10-K32-LN08-10		○	100	32	14	10	25	10	K	0,37	
SMP09-100x12-K32-LN08-10		○	100	32	16	12	25	10	K	0,4	
SMP09-125x10-K40-LN08-12		○	125	40	14	10	34	12	K	0,5	
SMP09-125x12-K40-LN08-12		○	125	40	16	12	34	12	K	0,6	LNGX0804*
SMP09-160x10-K40-LN08-14		○	160	40	14	10	47	14	K	1	
SMP09-160x12-K40-LN08-14		○	160	40	16	12	47	14	K	1,1	
SMP09-200x10-K50-LN08-16		○	200	50	14	10	62	16	K	1,6	
SMP09-200x12-K50-LN08-16		○	200	50	16	12	62	16	K	1,8	
SMP09-100x14-K32-LN10-10		○	100	32	18	14	25	10	K	0,4	
SMP09-125x14-K40-LN10-12		○	125	40	18	14	34	12	K	0,9	
SMP09-125x16-K40-LN10-12		○	125	40	20	16	34	12	K	1	
SMP09-125x18-K40-LN10-12		○	125	40	24	18	34	12	K	1,2	
SMP09-160x14-K40-LN10-14		○	160	40	18	14	47	14	K	1,6	
SMP09-160x16-K40-LN10-14		○	160	40	20	16	47	14	K	1,8	LNGX1005**
SMP09-160x18-K40-LN10-14		○	160	40	24	18	47	14	K	2,1	
SMP09-200x14-K50-LN10-16		○	200	50	18	14	62	16	K	2,5	
SMP09-200x16-K50-LN10-16		○	200	50	20	16	62	16	K	2,9	
SMP09-200x18-K50-LN10-16		○	200	50	24	18	62	16	K	3,4	
SMP09-250x18-K50-LN10-18		○	250	50	24	18	83	18	K	5,5	
SMP09-125x20-K40-LN14-10		○	125	40	26	20	34	10	K	1,2	
SMP09-160x20-K40-LN14-12		○	160	40	26	20	47	12	K	2,1	
SMP09-160x25-K40-LN14-12		○	160	40	30	25	47	12	K	2,8	
SMP09-200x20-K50-LN14-14		○	200	50	26	20	62	14	K	3,5	LNGX1407**
SMP09-200x25-K50-LN14-14		○	200	50	30	25	62	14	K	4,5	
SMP09-250x20-K50-LN14-16		○	250	50	26	20	83	16	K	5,8	
SMP09-250x25-K50-LN14-16		○	250	50	30	25	83	16	K	7,5	

● Desde el almacén ○ Bajo pedido

✻ Con refrigeración interior

Código de sistema B32 | Selección de tipos B31 | Información técnica B617 | Parametros B312

Fresa de placas intercambiables

Piezas de recambio

	Placa	LNGX0804*	LNGX1005**	LNGX1407**
	ØD	80-250	100-250	125-315
	Tornillo	I60M3×7 (1,8 Nm)		I60M4×12 (3,4 Nm)
	Tornillo		I60M3,5×08TT (2,7 Nm)	
	Llave (tornillo)	WT09IP	WT10IS	
	Llave (tornillo)			WT15IS

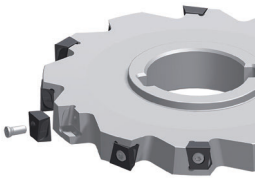

Código de sistema B32
Selección de tipos B31
Información técnica B617
Parametros B312

Placa de fresado

- Buenas condiciones de mecanizado
- Condiciones normales de mecanizado
- Condiciones desfavorables

LNGX	L	I.C	S	d
08 04	7,75	8,5	4	3,5
10 05	10	9,9	5,5	4,1
14 07	14	13,4	7,5	4,4

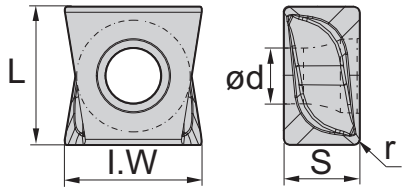

Placa de fresado LN**	HC[1] (CVD)									HC[1] (PVD)											HT	HC[2]	HW	
P	❁	❁	❁	❁	❁	❁		❁	❁				❁	❁		❁	❁	❁	❁		●	●			
M		❁	❁	❁	❁	❁							❁	❁	❁	❁	❁	❁	❁	❁	●	●			
K							❁	❁	❁																
N										❁													❁	❁	
S				❁		❁						●	❁		❁	❁		❁		❁					
H										○							❁								

ISO	r	YBC302	YBC301	YBC401	YBM253	YBM251	YBM351	YBD152	YBD252	YBD203	YBH053	YBG101	YBG102	YBG202	YBG212	YBS203	YBG205	YBG205H	YB9320	YBG302	YBS303	YBG252	YNG151	YNG151C	YD101	YD201
LNGX080404-GM	0,4				○														○		○					
LNGX080408-GM	0,8				○														○		○					
LNGX080410-GM	1																		○							
LNGX080412-GM	1,2				○														○		○					
LNGX080416-GM	1,6				○														○		○					
LNGX080420-GM	2				○														○		○					
LNGX080424-GM	2,4				○														○		○					
LNGX100502-GM	0,2																				○					
LNGX100504-GM	0,4				○														○		○					
LNGX100508-GM	0,8																		●							
LNGX100510-GM	1				○														○		○					
LNGX100512-GM	1,2																		○							
LNGX100516-GM	1,6																		●							
LNGX100520-GM	2				○														○		○					
LNGX100524-GM	2,4																		○							
LNGX100530-GM	3				○														○		○					
LNGX100540-GM	4				○														○		○					
LNGX140704-GM	0,4				●														●		●					
LNGX140708-GM	0,8				●														●							
LNGX140710-GM	1				○																○					
LNGX140712-GM	1,2																		○							
LNGX140716-GM	1,6																		○							
LNGX140720-GM	2				○														○		○					
LNGX140724-GM	2,4																		○							
LNGX140730-GM	3				○														○		○					
LNGX140732-GM	3,2																		○							
LNGX140740-GM	4				○														○		○					

● Desde el almacén ○ Bajo pedido

HC[1] Metal duro con recubrimiento
HT Cermet sin recubrimiento
HC[2] Cermet con recubrimiento
HW Metal duro sin recubrimiento

Código de sistema B32 | Selección de tipos B31 | Información técnica B617 | Parametros B312

Fresa de disco

SMP09 Kr: 90°

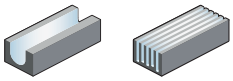

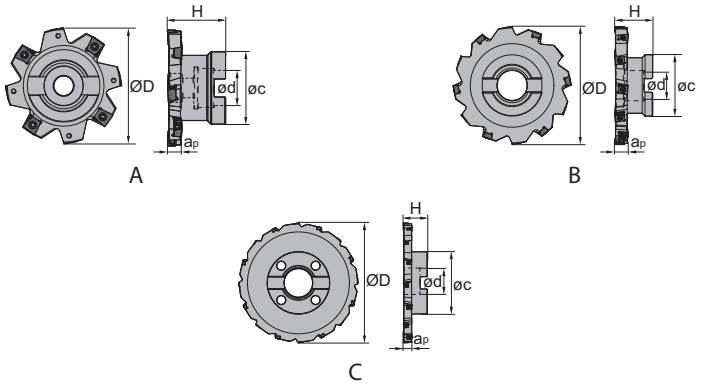

Artículo	✻	Almacén	Dimensiones [mm] ØD	ød	H	a_p	$a_{p\,max}$	Dientes	Alojamiento	kg	Placa
SMP09-080x10-A22-LN08-08		○	80	22	40	10	20	8	A	0,4	LNGX0804*
SMP09-100x10-B27-LN08-10		○	100	27	45	10	24	10	B	0,6	
SMP09-100x12-B27-LN08-10		○	100	27	45	12	24	10	B	0,6	
SMP09-125x10-B32-LN08-12		○	125	32	45	10	33	12	B	1	
SMP09-125x12-B32-LN08-12		○	125	32	45	12	33	12	B	1	
SMP09-160x10-B40-LN08-14		○	160	40	50	10	42	14	B	2	
SMP09-160x12-B40-LN08-14		○	160	40	50	12	42	14	B	2,1	
SMP09-200x10-C40-LN08-16		○	200	22	50	10	53	16	C	2,9	
SMP09-200x12-C40-LN08-16		○	200	40	50	12	53	16	C	2,9	
SMP09-100x14-B27-LN10-10		○	100	27	50	14	24	10	B	0,7	LNGX1005**
SMP09-125x14-B32-LN10-12		○	125	32	50	14	33	12	B	1,2	
SMP09-125x16-B32-LN10-12		○	125	32	50	16	33	12	B	1,4	
SMP09-125x18-B32-LN10-12		○	125	32	50	18	33	12	B	1,5	
SMP09-160x14-B40-LN10-14		○	160	40	50	14	42	14	B	2,4	
SMP09-160x16-B40-LN10-14		○	160	40	50	16	42	14	B	2,6	
SMP09-160x18-B40-LN10-14		○	160	40	50	18	42	14	B	2,9	
SMP09-200x14-C40-LN10-16		○	200	40	50	14	53	16	C	3,6	
SMP09-200x16-C40-LN10-16		○	200	40	50	16	53	16	C	4	
SMP09-200x18-C40-LN10-16		○	200	40	50	18	53	16	C	4,3	
SMP09-250x18-C60-LN10-18		○	250	60	50	18	58	18	C	7,2	
SMP09-125x20-B32-LN14-10		○	125	32	50	20	33	10	B	1,6	LNGX1407**
SMP09-160x20-B40-LN14-12		○	160	40	50	20	42	12	B	2,7	
SMP09-160x25-B40-LN14-12		○	160	40	50	25	42	12	B	3,2	
SMP09-200x20-C40-LN14-14		○	200	40	50	20	53	14	C	4,6	
SMP09-200x25-C40-LN14-14		○	200	40	50	25	53	14	C	5,2	
SMP09-250x20-C60-LN14-16		○	250	60	50	20	58	16	C	7,4	
SMP09-250x25-C60-LN14-16		○	250	60	50	25	58	16	C	8,6	
SMP09-315x25-C60-LN14-20		○	315	60	50	25	90	20	C	13,2	

● Desde el almacén ○ Bajo pedido

✻ Con refrigeración interior

Código de sistema B32 | Selección de tipos B31 | Información técnica B617 | Parametros B312

Piezas de recambio

	Placa	LNGX0804*	LNGX1005**	LNGX1407**
	ØD	80-250	100-250	125-315
	Tornillo	I60M3×7 (1,8 Nm)		I60M4×12 (3,4 Nm)
	Tornillo		I60M3,5×08TT (2,7 Nm)	
	Llave (tornillo)	WT09IP	WT10IS	
	Llave (tornillo)			WT15IS

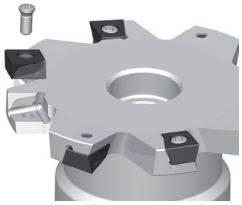

Código de sistema B32 Selección de tipos B31 Información técnica B617 Parametros B312

Placa de fresado

- Buenas condiciones de mecanizado
- Condiciones normales de mecanizado
- Condiciones desfavorables

LNGX	L	I.C	S	d
08 04	7,75	8,5	4	3,5
10 05	10	9,9	5,5	4,1
14 07	14	13,4	7,5	4,4

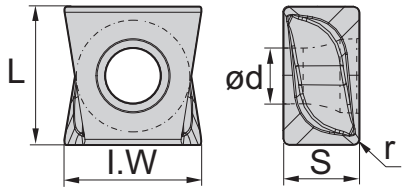

Placa de fresado LN**	HC¹ (CVD)									HC¹ (PVD)											HT	HC²	HW	
P	◉	◉	❁	◉	◉	❁		◉	◉				◉	❁		◉	◉	◉	❁		●	●			
M		◉	❁	◉	◉	❁							◉	❁	◉	◉	◉	◉	❁	❁	●	●			
K							❁	❁	❁											●					
N											◉													◉	❁
S				❁		❁						●	◉		◉	◉		◉		❁					
H										○							◉								

ISO		r	YBC302	YBC301	YBC401	YBM253	YBM251	YBM351	YBD152	YBD252	YBD203	YBH053	YBG101	YBG102	YBG202	YBG212	YBS203	YBG205	YBG205H	YB9320	YBG302	YBS303	YBG252	YNG151	YNG151C	YD101	YD201
	LNGX080404-GM	0,4				○														○		○					
	LNGX080408-GM	0,8				○														○		○					
	LNGX080410-GM	1																		○							
	LNGX080412-GM	1,2				○														○		○					
	LNGX080416-GM	1,6				○														○		○					
	LNGX080420-GM	2				○														○		○					
	LNGX080424-GM	2,4				○														○		○					
	LNGX100502-GM	0,2																				○					
	LNGX100504-GM	0,4				○														○		○					
	LNGX100508-GM	0,8																		●							
	LNGX100510-GM	1				○														○		○					
	LNGX100512-GM	1,2																		○							
	LNGX100516-GM	1,6																		●							
	LNGX100520-GM	2				○														○		○					
	LNGX100524-GM	2,4																		○							
	LNGX100530-GM	3				○														○		○					
	LNGX100540-GM	4				○														○		○					
	LNGX140704-GM	0,4				●														●		●					
	LNGX140708-GM	0,8				●														●							
	LNGX140710-GM	1				○																○					
	LNGX140712-GM	1,2																		○							
	LNGX140716-GM	1,6																		○							
	LNGX140720-GM	2				○														○		○					
	LNGX140724-GM	2,4																		○							
	LNGX140730-GM	3				○														○		○					
	LNGX140732-GM	3,2																		○							
	LNGX140740-GM	4				○														○		○					

● Desde el almacén ○ Bajo pedido

HC¹ Metal duro con recubrimiento
HT Cermet sin recubrimiento
HC² Cermet con recubrimiento
HW Metal duro sin recubrimiento

Código de sistema B32 | Selección de tipos B31 | Información técnica B617 | Parametros B312

Notas

Fresa con avance rápido

XMR01 Kr: 15°

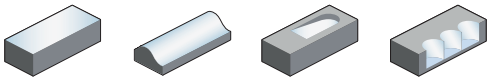

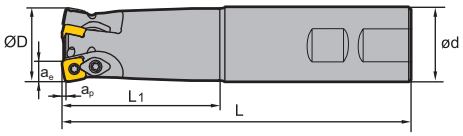

Placa tipo S, mango Weldon

Artículo	✻	Almacén	Dimensiones [mm] ØD	ød	a_p	ae	L_1	L	Dientes	kg	Placa
XMR01-020-XP20-SD06-02C	✻	●	20	20	0,8	5,8	50	130	2	0,26	SDMT06T2
XMR01-020-XP20-SD06-03C	✻	○	20	20	0,8	5,8	50	130	3	0,26	
XMR01-020-XP20-SD06-04C	✻	○	20	20	0,8	5,8	50	130	4	0,24	
XMR01-025-XP25-SD06-03C	✻	○	25	25	0,8	5,8	60	140	3	0,46	
XMR01-025-XP25-SD06-04C	✻	●	25	25	0,8	5,8	60	140	4	0,45	
XMR01-025-XP25-SD06-05C	✻	○	25	25	0,8	5,8	60	140	5	0,44	
XMR01-032-XP32-SD06-05C	✻	●	32	32	0,8	5,8	70	150	5	0,79	
XMR01-032-XP32-SD06-06C	✻	○	32	32	0,8	5,8	70	150	6	0,8	
XMR01-025-XP25-SD09-02C	✻	○	25	25	1,4	8,8	60	140	2	0,46	SDMT09T3
XMR01-032-XP32-SD09-03C	✻	○	32	32	1,4	8,8	70	150	3	0,8	
XMR01-035-XP32-SD09-03		○	35	32	1,4	8,8	70	150	3	0,8	
XMR01-040-XP40-SD12-03C	✻	○	40	40	1,8	11,7	70	150	3	1,2	SDMT1204
XMR01-040-XP40-SD15-02		○	40	40	2,2	14	70	200	2	1,6	SDMT1505

● Desde el almacén ○ Bajo pedido

✻ Con refrigeración interior

Piezas de recambio

	Placa	SDMT06T2	SDMT09T3	SDMT1204	SDMT1505
	ØD	20-63	25-63	32-100	40-160
	Gancho		WD-204	WD-204	WD-208
	Tornillo (gancho)		I60M4×8,4 (3,4 Nm)		I60M5×13 (6,7 Nm)
	Tornillo (placa)	I60M2,2×5,5 (0,8 Nm)		I60M4×8,4 (3,4 Nm)	I60M5×13 (6,7 Nm)
	Tornillo (placa)		I60M3,5×08TT (2,7 Nm)		
	Llave (gancho)		WT15IP		WT20IP
	Llave (placa)	WT07IP	WT10IP	WT15IP	WT20IP

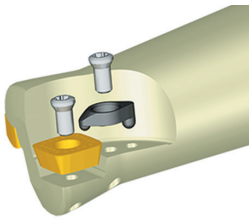

Código de sistema B32 | Selección de tipos B31 | Información técnica B617 | Parametros B312

Fresa de placas intercambiables

Fresa con avance rápido

SDMT	L	I.C	S	d
06 T2	6,35	6,35	2,58	2,5
09 T3	9,525	9,525	3,97	4
12 04	12,7	12,7	4,76	4,4
15 05	15,875	15,875	5,56	5,5

- Buenas condiciones de mecanizado
- Condiciones normales de mecanizado
- Condiciones desfavorables

Placa de fresado

Placa de fresado SD**

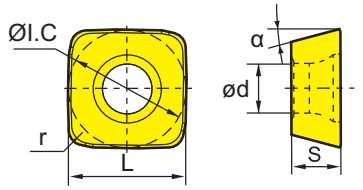

	HC[1] (CVD)									HC[1] (PVD)											HT	HC[2]	HW	
P	◐	◐	◐	◐	◐	◐		◐	◐				◐	◐		◐	◐	◐	◐		●	●			
M		◐	◐	◐	◐	◐							◐	◐	◐	◐	◐	◐	◐	◐	●	●			
K							◐	◐	◐												●				
N											◐													◐	◐
S				◐		◐						●	◐		◐	◐		◐		◐					
H										○							◐								

	ISO	r	α	YBC302	YBC301	YBC401	YBM253	YBM251	YBM351	YBD152	YBD252	YBD203	YBH053	YBG101	YBG102	YBG202	YBG212	YBS203	YBG205	YBG205H	YB9320	YBG302	YBS303	YBG252	YNG151	YNG151C	YD101	YD201
	SDMT06T208-DM	0,8	15						○									○		●	●		○					
	SDMT09T312-DM	1,2	15	●					●		○					○				●	●	●						
	SDMT120412-DM	1,2	15	●					●		●						○											
	SDMT150520-DM	2	15													○												
	SDMT06T208-NM	0,8	15														○			●			●					
	SDMT09T312-NM	1,2	15				●										○	●		●	●		●					
	SDMT120412-NM	1,2	15				●										○	●			●		●					
	SDMT06T208-PM	0,8	15	●			●				●							○	●	●			○					
	SDMT09T312-PM	1,2	15				●				○					○			●	●								
	SDMT120412-PM	1,2	15				●												●									
	SDMT150520-PM	2	15				○												○									

● Desde el almacén ○ Bajo pedido

HC[1] Metal duro con recubrimiento
HT Cermet sin recubrimiento
HC[2] Cermet con recubrimiento
HW Metal duro sin recubrimiento

Código de sistema B32 | Selección de tipos B31 | Información técnica B617 | Parametros B312

Fresa con avance rápido

XMR01 Kr: 15°

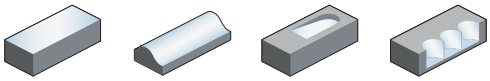

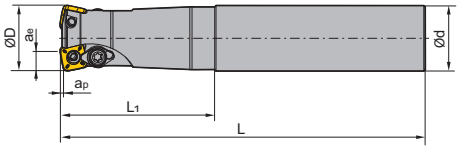

Mango cilíndrico

Artículo	✻	Almacén R	Almacén L	Dimensiones [mm] ØD	ød	a_p	ae	L_1	L	Dientes	kg	Placa
XMR01-025-G25-SD09-02C	✻	●		25	25	1,4	8,8	60	140	2	0,472	SDMT09T3
XMR01-032-G32-SD09-03C	✻	●	○	32	32	1,4	8,8	70120	150	3	0,818	
XMR01-035-G32-SD09-03C	✻	○		35	32	1,4	8,8	70	150	3	0,847	
XMR01-032-G32-SD12-02C	✻	●		32	32	1,8	11,7	70	150	2	0,87	SDMT1204
XMR01-040-G40-SD12-03C	✻	●		40	40	1,8	11,7	70	150	3	1,261	

● Desde el almacén ○ Bajo pedido

✻ Con refrigeración interior

Piezas de recambio

	Placa	**SDMT09T3**	**SDMT1204**
	ØD	**25-63**	**32-100**
	Gancho	WD-204	WD-204
	Tornillo (gancho)	I60M4×8,4 (3,4 Nm)	I60M4×8,4 (3,4 Nm)
	Tornillo (placa)		I60M4×8,4 (3,4 Nm)
	Tornillo (placa)	I60M3,5×08TT (2,7 Nm)	
	Llave (gancho)	WT15IP	WT15IP
	Llave (placa)	WT10IP	WT15IP

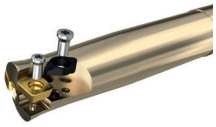

Código de sistema B32 | Selección de tipos B31 | Información técnica B617 | Parametros B312

Fresa de placas intercambiables

Fresa con avance rápido

Placa de fresado

- Buenas condiciones de mecanizado
- Condiciones normales de mecanizado
- Condiciones desfavorables

SDMT	L	I.C	S	d
09 T3	9,525	9,525	3,97	4
12 04	12,7	12,7	4,76	4,4

Placa de fresado SD**

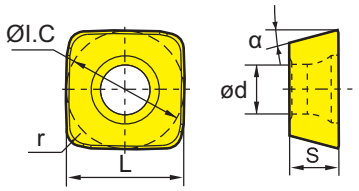

	HC¹ (CVD)									HC¹ (PVD)											HT		HC²		HW		
	YBC302	YBC301	YBC401	YBM253	YBM251	YBM351	YBD152	YBD252	YBD203	YBH053	YBG101	YBG102	YBG202	YBG212	YBS203	YBG205	YBG205H	YB9320	YBG302	YBS303	YBG252	YNG151		YNG151C		YD101	YD201	
P																												
M																												
K																												
N																												
S																												
H																												

	ISO	r	α	YBC302	YBC301	YBC401	YBM253	YBM251	YBM351	YBD152	YBD252	YBD203	YBH053	YBG101	YBG102	YBG202	YBG212	YBS203	YBG205	YBG205H	YB9320	YBG302	YBS303	YBG252	YNG151	YNG151C	YD101	YD201
	SDMT09T312-DM	1,2	15	●					●		○					○				●	●	●						
	SDMT120412-DM	1,2	15	●					●		●						○											
	SDMT09T312-NM	1,2	15				●										○	●		●	●		●					
	SDMT120412-NM	1,2	15				●										○	●			●		●					
	SDMT09T312-PM	1,2	15				●				○					○			●	●								
	SDMT120412-PM	1,2	15				●												●									

● Desde el almacén ○ Bajo pedido

HC¹ Metal duro con recubrimiento
HT Cermet sin recubrimiento
HC² Cermet con recubrimiento
HW Metal duro sin recubrimiento

Código de sistema B32 | Selección de tipos B31 | Información técnica B617 | Parametros B312

Fresa con avance rápido

XMR01 Kr: 15°

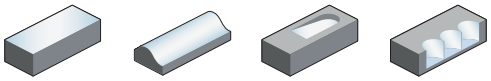

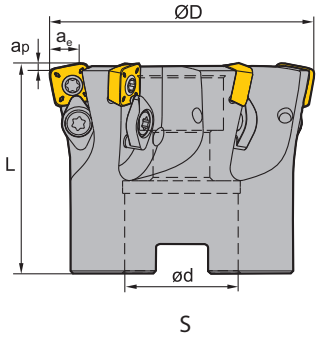

Artículo	✻	Almacén	Dimensiones [mm] ØD	ød	a_p	ae	L	Dientes	Alojamiento	kg	Placa
XMR01-040-A16-SD06-06C	✻	●	40	16	0,8	5,8	40	6	A	0,2	SDMT06T2
XMR01-040-A16-SD06-07C	✻	○	40	16	0,8	5,8	40	7	A	0,178	
XMR01-050-A22-SD06-07C	✻	○	50	22	0,8	5,8	40	7	A	0,36	
XMR01-050-A22-SD06-08C	✻	○	50	22	0,8	5,8	40	8	A	0,36	
XMR01-063-A22-SD06-10C	✻	○	63	22	0,8	5,8	40	10	A	0,53	
XMR01-063-A27-SD06-10C	✻	○	63	27	0,8	5,8	50	10	A	0,57	
XMR01-040-A16-SD09-04		○	40	16	1,4	8,8	40	4	A	0,182	SDMT09T3
XMR01-040-A16-SD09-04C	✻	○	40	16	1,4	8,8	40	4	A	0,182	
XMR01-040-A16-SD09-05		○	40	16	1,4	8,8	40	5	A	0,181	
XMR01-040-A16-SD09-05C	✻	○	40	16	1,4	8,8	40	5	A	0,18	
XMR01-050-A22-SD09-04C	✻	●	50	22	1,4	8,8	40	4	A	0,3	
XMR01-050-A22-SD09-05C	✻	○	50	22	1,4	8,8	40	5	A	0,3	
XMR01-050-A22-SD09-06C	✻	●	50	22	1,4	8,8	40	6	A	0,29	
XMR01-052-A22-SD09-06C	✻	○	52	22	1,4	8,8	40	6	A	0,27	
XMR01-063-A22-SD09-05C	✻	●	63	22	1,4	8,8	40	5	A	0,5	
XMR01-063-A22-SD09-06C	✻	●	63	22	1,4	8,8	40	6	A	0,5	
XMR01-063-A27-SD09-06C	✻	○	63	27	1,4	8,8	50	6	A	0,6	
XMR01-063-A22-SD09-07C	✻	●	63	22	1,4	8,8	40	7	A	0,44	
XMR01-063-A27-SD09-07C	✻	○	63	27	1,4	8,8	50	7	A	0,59	
XMR01-066-A22-SD09-07C	✻	○	66	22	1,4	8,8	50	7	A	0,48	
XMR01-050-A22-SD12-03C	✻	○	50	22	1,8	11,7	40	3	A	0,27	SDMT1204
XMR01-050-A22-SD12-04C	✻	●	50	22	1,8	11,7	40	4	A	0,26	
XMR01-052-A22-SD12-04C	✻	○	52	22	1,8	11,7	40	4	A	0,27	
XMR01-052-A22-SD12-05C	✻	○	52	22	1,8	11,7	40	5	A	0,27	
XMR01-060-A22-SD12-05C	✻	○	60	22	1,8	11,7	40	4	A		
XMR01-063-A22-SD12-05C	✻	●	63	22	1,8	11,7	50	5	A	0,5	
XMR01-063-A27-SD12-05C	✻	●	63	27	1,8	11,7	50	5	A	0,6	
XMR01-063-A22-SD12-06C	✻	●	63	22	1,8	11,7	50	6	A	0,55	

● Desde el almacén ○ Bajo pedido

✻ Con refrigeración interior

Código de sistema B32 | Selección de tipos B31 | Información técnica B617 | Parametros B312

Fresa de placas intercambiables

Artículo	✻	Almacén	Dimensiones [mm] ØD	ød	a_p	ae	L	Dientes	Alojamiento	kg	Placa
XMR01-063-A27-SD12-06C	✻	●	63	27	1,4	11,7	50	6	A	0,51	SDMT1204
XMR01-066-A27-SD12-05C	✻	○	66	27	1,8	11,7	50	5	A	0,56	
XMR01-073-A27-SD12-05C	✻	○	73	27	1,8	11,7	50	5	A		
XMR01-078-A27-SD12-07C	✻	○	78	27	1,8	11,7	50	5	A		
XMR01-080-A27-SD12-05C	✻	●	80	27	1,8	11,7	50	5	A	0,9	
XMR01-080-A27-SD12-06C	✻	●	80	27	1,8	11,7	50	6	A	0,9	
XMR01-080-A27-SD12-07C	✻	●	80	27	1,8	11,7	50	7	A	0,93	
XMR01-080-A27-SD12-08C	✻	●	80	27	1,8	11,7	50	8	A	0,92	
XMR01-084-A32-SD12-07C	✻	○	84	32	1,8	11,7	50	7	A	0,94	
XMR01-085-A27-SD12-07C		○	85	27	1,8	11,7	50	7	A	0,93	
XMR01-085-A27-SD12-08C	✻	○	85	27	1,8	11,7	50	8	A	0,99	
XMR01-100-B32-SD12-06		●	100	32	1,8	11,7	50	6	B	1,8	
XMR01-100-B32-SD12-06C	✻	●	100	32	1,8	11,7	50	6	B	1,8	
XMR01-100-B32-SD12-07C	✻	●	100	32	1,8	11,7	50	7	B	1,56	
XMR01-100-B32-SD12-08C	✻	○	100	32	1,8	11,7	50	8	B	1,57	
XMR01-125-B40-SD12-08C	✻	●	125	40	1,8	11,7	63	8	B	3,17	
XMR01-125-B40-SD12-09		○	125	40	1,8	11,7	63	9	B	3,07	
XMR01-125-B40-SD12-09C	✻	●	125	40	1,8	11,7	63	9	B	3,1	
XMR01-160-B40-SD12-10C	✻	○	160	40	1,8	11,7	63	10	B	4,78	
XMR01-063-A22-SD15-04C	✻	○	63	22	2,2	14	40	4	A	0,49	SDMT1505
XMR01-080-A27-SD15-05C	✻	○	80	27	2,2	14	50	5	A	0,79	
XMR01-100-A32-SD15-07C	✻	○	100	32	2,2	14	50	7	A		
XMR01-100-B32-SD15-07		○	100	32	2,2	14	50	7	B	1,2	
XMR01-100-B32-SD15-07C	✻	○	100	32	2,2	14	50	7	B	1,18	
XMR01-125-B40-SD15-09		○	125	40	2,2	14	63	9	B	2,9	

● Desde el almacén ○ Bajo pedido

✻ Con refrigeración interior

Piezas de recambio

	Placa	SDMT06T2	SDMT09T3	SDMT1204	SDMT1505
	ØD	20-63	25-100	32-160	40-160
	Gancho		WD-204	WD-204	WD-208
	Tornillo (gancho)		I60M4×8,4 (3,4 Nm)	I60M4×8,4 (3,4 Nm)	I60M5×13 (6,7 Nm)
	Tornillo (placa)	I60M2,2×5,5 (0,8 Nm)		I60M4×8,4 (3,4 Nm)	I60M5×13 (6,7 Nm)
	Tornillo (placa)		I60M3,5×08TT (2,7 Nm)		
	Llave (gancho)		WT15IP	WT15IP	WT20IP
	Llave (placa)	WT07IP	WT10IP	WT15IP	WT20IP

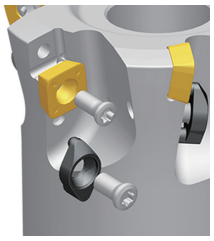

Código de sistema B32 | Selección de tipos B31 | Información técnica B617 | Parametros B312

Fresa de placas intercambiables

SDMT	L	I.C	S	d
06 T2	6,35	6,35	2,58	2,5
09 T3	9,525	9,525	3,97	4
12 04	12,7	12,7	4,76	4,4
15 05	15,875	15,875	5,56	5,5

Buenas condiciones de mecanizado
Condiciones normales de mecanizado
Condiciones desfavorables

Placa de fresado

Placa de fresado SD**

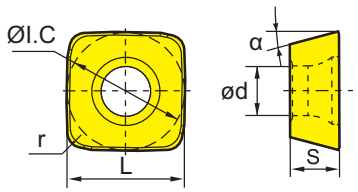

	HC¹ (CVD)								HC¹ (PVD)											HT	HC²	HW	
P	◉	◉	❁	◉	◉	❁		◉	◉			◉	❁		◉	◉	◉	❁		●	●		
M		◉	❁	◉	◉	❁						◉	❁	◉	◉	◉	◉	❁	◉	○	○		
K							❁	❁	❁										●				
N										❁												❁	❁
S				❁		❁					●	◉		◉	◉		◉		❁				
H									○							◉							

	ISO	r	α	YBC302	YBC301	YBC401	YBM253	YBM251	YBM351	YBD152	YBD252	YBD203	YBH053	YBG101	YBG102	YBG202	YBG212	YBS203	YBG205	YBG205H	YB9320	YBG302	YBS303	YBG252	YNG151	YNG151C	YD101	YD201
	SDMT06T208-DM	0,8	15						○									○		●	●		○					
	SDMT09T312-DM	1,2	15	●					●		○					○				●	●	●						
	SDMT120412-DM	1,2	15	●					●		●						○			●	●							
	SDMT150520-DM	2	15													○												
	SDMT06T208-NM	0,8	15														○			●			●					
	SDMT09T312-NM	1,2	15				●										○	●		●	●		●					
	SDMT120412-NM	1,2	15				●										○	●		○	●		●					
	SDMT06T208-PM	0,8	15	●			●				●							○	●	●			○					
	SDMT09T312-PM	1,2	15				●				○					○			●	●								
	SDMT120412-PM	1,2	15				●												●	●								
	SDMT150520-PM	2	15				○												○									

● Desde el almacén ○ Bajo pedido

HC¹ Metal duro con recubrimiento
HT Cermet sin recubrimiento
HC² Cermet con recubrimiento
HW Metal duro sin recubrimiento

Código de sistema B32 | Selección de tipos B31 | Información técnica B617 | Parametros B312

Fresa con avance rápido

XMR01 Kr: 11°-22°

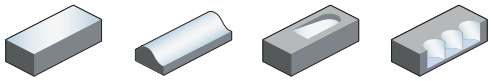

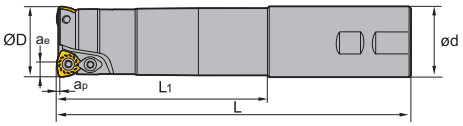

Placa tipo W, mango Weldon

Artículo	✻	Almacén	Dimensiones [mm] ØD	ød	a_p	ae	L_1	L	Dientes	kg	Placa
XMR01-020-XP20-WP05-02C-M	✻	○	20	20	1,5	3,8	50	130	2	0,2	WPGT0503
XMR01-020-XP20-WP05-02C-L	✻	○	20	32	1,5	3,8	100	180	2	0,37	
XMR01-020-XP20-WP05-02C-XL	✻	○	20	32	1,5	3,8	130	250	2	0,53	
XMR01-025-XP25-WP06-02C-M	✻	○	25	25	1,5	4,35	60	140	2	0,4	WPGT0604
XMR01-025-XP25-WP06-02C-L	✻	○	25	25	1,5	4,35	120	200	2	0,64	
XMR01-025-XP25-WP06-02C-XL	✻	○	25	25	1,5	4,35	180	300	2	0,92	
XMR01-032-XP32-WP06-03C-M	✻	○	32	32	1,5	4,35	70	150	3	0,8	
XMR01-032-XP32-WP06-03C-L	✻	○	32	32	1,5	4,35	120	200	3	1,03	
XMR01-032-XP32-WP06-03C-XL	✻	○	32	32	1,5	4,35	180	300	3	1,55	
XMR01-040-XP32-WP06-03C-M	✻	○	40	32	1,5	4,35	50	150	3	0,9	

● Desde el almacén ○ Bajo pedido

✻ Con refrigeración interior

Ángulo de ajuste variable (el ángulo de ajuste depende aquí del tamaño de placa)
ángulo de avance: WPGT05: 16°; WPGT06: 22°; WPGT08: 11°; WPGT09: 21°

Piezas de recambio

	Placa	WPGT0503	WPGT0604
	ØD	20	25-40
	Tornillo (placa)		I60M4×8,4 (3,4 Nm)
	Tornillo (placa)	I60M3,5×6,5TT (2,7 Nm)	
	Llave (placa)	WT10IP	WT15IP

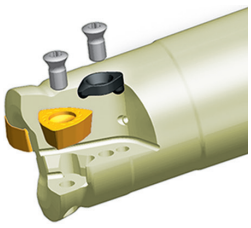

Código de sistema B32 | Selección de tipos B31 | Información técnica B617 | Parametros B312

Placa de fresado

- Buenas condiciones de mecanizado
- Condiciones normales de mecanizado
- Condiciones desfavorables

WPGT	I.C	S	d
05 03	7,94	3,5	4
06 04	9,525	4,2	4,4

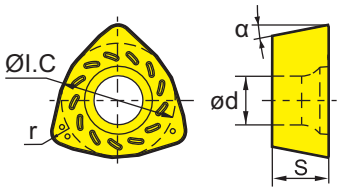

Placa positiva WP**		HC¹ (CVD)								HC¹ (PVD)											HT	HC²	HW	
	P																							
	M																							
	K																							
	N																							
	S																							
	H																							
ISO	r	YBC302	YBC301	YBC401	YBM253	YBM251	YBM351	YBD152	YBD252	YBD203	YBH053	YBG101	YBG102	YBG202	YBG212	YBS203	YBG205	YBG205H	YB9320	YBG302	YBS303	YBG252	YNG151	YNG151C	YD101	YD201
WPGT050315ZSR-PM	1,5	○															●	●			●					
WPGT060415ZSR-PM	1,5	●														●	●	●			●					
WPGT050315ZSR	1,5	●					●								●											
WPGT060415ZSR	1,5	●					●								●		●									

● Desde el almacén ○ Bajo pedido

HC¹ Metal duro con recubrimiento
HT Cermet sin recubrimiento
HC² Cermet con recubrimiento
HW Metal duro sin recubrimiento

Código de sistema B32 | Selección de tipos B31 | Información técnica B617 | Parametros B312

Fresa con avance rápido

XMR01 Kr: 11°-22°

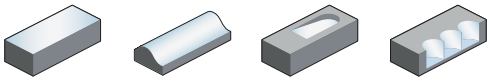

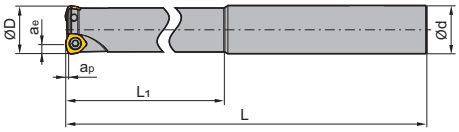

Mango cilíndrico

Artículo	✻	Almacén	Dimensiones [mm] ØD	ød	a_p	ae	L_1	L	Dientes	kg	Placa
XMR01-020-G20-WP05-02C-M	✻	○	20	20	1,5	3,8	50	130	2	0,314	WPGT0503
XMR01-020-G20-WP05-02C-L	✻	●	20	20	1,5	3,8	100	180	2	0,408	
XMR01-020-G20-WP05-02C-XL	✻	○	20	20	1,5	3,8	130	250	2	0,576	
XMR01-025-G25-WP06-02C-M	✻	○	25	25	1,5	4,35	60	140	2	0,548	WPGT0604
XMR01-025-G25-WP06-02C-L	✻	○	25	25	1,5	4,35	120	200	2	0,749	
XMR01-025-G25-WP06-02C-XL	✻	○	25	25	1,5	4,35	180	300	2	1,037	
XMR01-032-G32-WP06-03C-M	✻	●	32	32	1,5	4,35	70	150	3	0,82	
XMR01-032-G32-WP06-03C-L	✻	●	32	32	1,5	4,35	120	200	3	1,152	
XMR01-032-G32-WP06-03C-XL	✻	○	32	32	1,5	4,35	180	300	3	1,549	
XMR01-040-G32-WP06-03C-M	✻	○	40	32	1,5	4,35	50	150	3	1,013	
XMR01-040-G32-WP06-03C-L	✻	○	40	32	1,5	4,35	50	250	3	1,492	
XMR01-040-G32-WP06-03C-XL	✻	○	40	32	1,5	4,35	50	300	3	1,834	

● Desde el almacén ○ Bajo pedido

✻ Con refrigeración interior

Ángulo de ajuste variable (el ángulo de ajuste depende aquí del tamaño de placa)
ángulo de avance: WPGT05: 16°; WPGT06: 22°; WPGT08: 11°; WPGT09: 21°

Piezas de recambio

	Placa	WPGT0503	WPGT0604
	ØD	20	25-40
	Tornillo (placa)		I60M4×8,4 (3,4 Nm)
	Tornillo (placa)	I60M3,5×6,5TT (2,7 Nm)	
	Llave (placa)	WT10IP	WT15IP

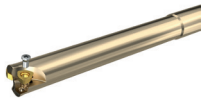

Código de sistema B32 Selección de tipos B31 Información técnica B617 Parametros B312

Fresa de placas intercambiables

Placa de fresado

- Buenas condiciones de mecanizado
- Condiciones normales de mecanizado
- Condiciones desfavorables

WPGT	I.C	S	d
05 03	7,94	3,5	4
06 04	9,525	4,2	4,4

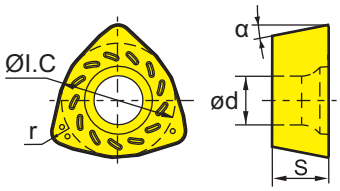

Placa positiva WP**		HC¹ (CVD)								HC¹ (PVD)											HT	HC²	HW	
P																								
M																								
K																								
N																								
S																								
H																								
ISO	r	YBC302	YBC301	YBC401	YBM253	YBM251	YBM351	YBD152	YBD252	YBD203	YBH053	YBG101	YBG102	YBG202	YBG212	YBS203	YBG205	YBG205H	YB9320	YBG302	YBS303	YBG252	YNG151	YNG151C	YD101	YD201
WPGT050315ZSR-PM	1,5	○															●	●			●					
WPGT060415ZSR-PM	1,5	●														●	●	●			●					
WPGT050315ZSR	1,5	●					●								●											
WPGT060415ZSR	1,5	●					●								●		●									

● Desde el almacén ○ Bajo pedido

HC¹ Metal duro con recubrimiento
HT Cermet sin recubrimiento
HC² Cermet con recubrimiento
HW Metal duro sin recubrimiento

Código de sistema B32 | Selección de tipos B31 | Información técnica B617 | Parametros B312

Fresa con avance rápido

XMR01 Kr: 11°-22°

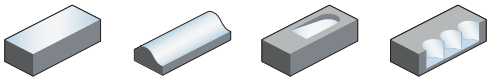

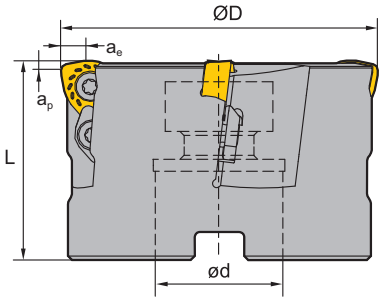

Placa tipo W, fresa tipo frontal

Artículo	✻	Almacén	Dimensiones [mm] ØD	ød	a_p	ae	L	Dientes	Alojamiento	kg	Placa
XMR01-050-A22-WP06-04		●	50	22	1,5	4,35	50	4	A	0,4	WPGT0604
XMR01-050-A22-WP06-04C	✻	●	50	22	1,5	4,35	50	4	A	0,4	
XMR01-050-A22-WP08-03		○	50	22	1,5	5,66	50	3	A	0,4	WPGT0806
XMR01-063-A22-WP08-04C	✻	●	63	22	1,5	5,66	50	4	A	0,7	
XMR01-063-A27-WP08-04C	✻	○	63	27	1,5	5,66	50	4	A	0,7	
XMR01-080-A27-WP08-05C	✻	●	80	27	1,5	5,66	63	5	A	1,5	
XMR01-100-B32-WP08-06		●	100	32	1,5	5,66	63	6	B	2,2	
XMR01-125-B40-WP08-07		●	125	40	1,5	5,66	63	7	B	3,5	
XMR01-160-B40-WP08-08		○	160	40	1,5	5,66	63	8	B	6	
XMR01-063-A22-WP09-03C	✻	○	63	22	3	6,8	50	3	A	0,7	WPGT0907
XMR01-080-A27-WP09-06C	✻	○	80	27	3	6,8	63	6		1,205	
XMR01-080-A27-WP09-04C	✻	○	80	27	3	6,8	63	4	A	1,4	
XMR01-100-B32-WP09-05		○	100	32	3	6,8	63	5	B	2,1	
XMR01-125-B40-WP09-06		○	125	40	3	6,8	63	6	B	3,7	
XMR01-160-B40-WP09-07		○	160	40	3	6,8	63	7	B	6,3	

● Desde el almacén ○ Bajo pedido

✻ Con refrigeración interior

Ángulo de ajuste variable (el ángulo de ajuste depende aquí del tamaño de placa)
ángulo de avance: WPGT05: 16°; WPGT06: 22°; WPGT08: 11°; WPGT09: 21°

Código de sistema B32 | Selección de tipos B31 | Información técnica B617 | Parametros B312

Fresa de placas intercambiables

Piezas de recambio

	Placa	WPGT0604	WPGT0806	WPGT0907
	ØD	50	50-160	3-160
	Gancho		WD-208	WD-208
	Tornillo (gancho)		I60M5×13 (6,7 Nm)	I60M5×13 (6,7 Nm)
	Tornillo (placa)	I60M4×8,4 (3,4 Nm)	I60M5×13 (6,7 Nm)	I60M5×13 (6,7 Nm)
	Llave (gancho)		WT20IT	WT20IT
	Llave (placa)	WT15IS		
	Llave (placa)		WT20IT	WT20IT

WPGT	I.C	S	d
06 04	9,525	4,2	4,4
08 06	12,85	6,35	5,5
09 07	15	7	5,5

- Buenas condiciones de mecanizado
- Condiciones normales de mecanizado
- Condiciones desfavorables

Placa de fresado

Placa positiva WP**

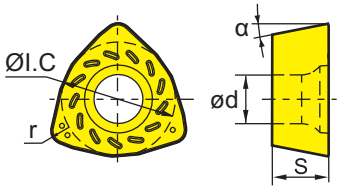

	HC¹ (CVD)									HC¹ (PVD)												HT	HC²	HW	
	YBC302	YBC301	YBC401	YBM253	YBM251	YBM351	YBD152	YBD252	YBD203	YBH053	YBG101	YBG102	YBG202	YBG212	YBS203	YBG205	YBG205H	YB9320	YBG302	YBS303	YBG252	YNG151	YNG151C	YD101	YD201
P	◉	◉	◉	◉	◉	◉		◉	◉				◉	◉		◉	◉	◉	◉		●	●	●		
M		◉	◉	◉	◉	◉							◉	◉	◉	◉	◉	◉	◉	◉	●	●	●		
K							◉	◉	◉												●				
N											◉													◉	◉
S				◉		◉						●	◉		◉	◉		◉		◉					
H										○							◉								

ISO		r	YBC302	YBC301	YBC401	YBM253	YBM251	YBM351	YBD152	YBD252	YBD203	YBH053	YBG101	YBG102	YBG202	YBG212	YBS203	YBG205	YBG205H	YB9320	YBG302	YBS303	YBG252	YNG151	YNG151C	YD101	YD201
	WPGT060415ZSR-PM	1,5	●														●	●	●			●					
	WPGT080615ZSR-PM	1,5	●														●	●	●			●					
	WPGT090725ZSR-PM	2,5																●									
	WPGT060415ZSR	1,5	●					●								●		●									
	WPGT080615ZSR	1,5	●					●								●		●	●	○							
	WPGT090725ZSR	2,5						●								○		●									

● Desde el almacén ○ Bajo pedido

HC¹ Metal duro con recubrimiento
HT Cermet sin recubrimiento
HC² Cermet con recubrimiento
HW Metal duro sin recubrimiento

Código de sistema B32 | Selección de tipos B31 | Información técnica B617 | Parametros B312

Fresa con avance rápido

XMR12 Kr: 18°

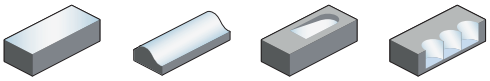

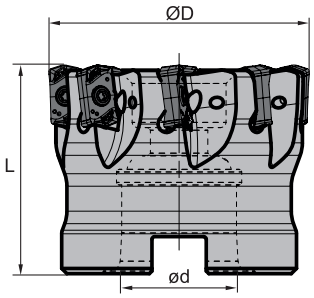

Artículo	✻	Almacén	Dimensiones [mm] ØD	ød	L	Dientes	Alojamiento	kg	Placa
XMR12-040-A16-EN12-06C	✻	●	40	16	40	6	A	0,204	ENMX1206**
XMR12-050-A22-EN12-08C	✻	●	50	22	50	8	A	0,336	
XMR12-063-A22-EN12-10C	✻	●	63	22	50	10	A	0,48	

● Desde el almacén ○ Bajo pedido

✻ Con refrigeración interior

Piezas de recambio

	Placa	**ENMX1206****
	ØD	**32-80**
	Tornillo	I60M2,5×7,4 (1,0 Nm)
	Llave	WT07IP

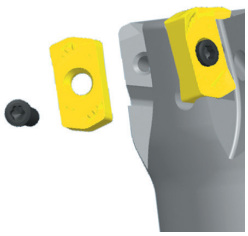

Código de sistema B32 | Selección de tipos B31 | Información técnica B617 | Parametros B312

Fresa de placas intercambiables

Placa de fresado

- Buenas condiciones de mecanizado
- Condiciones normales de mecanizado
- Condiciones desfavorables

ENMX	L	S	d
12 06	12	3	2,88

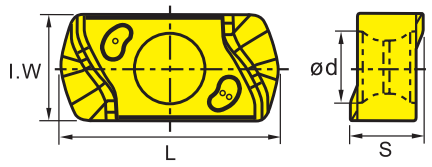

Placa de fresado EN**	HC¹ (CVD)									HC¹ (PVD)											HT	HC²	HW	
P	⊛	⊛	⊛	⊛	⊛	⊛		⊛	⊛				⊛	⊛		⊛	⊛	⊛	⊛		●	●			
M		⊛	⊛	⊛	⊛	⊛							⊛	⊛	⊛	⊛	⊛	⊛	⊛	⊛	●	●			
K							⊛	⊛	⊛											●					
N											⊛													⊛	⊛
S				⊛		⊛						●	⊛		⊛	⊛		⊛		⊛					
H										○							⊛								

	ISO	r	l.W	a_p max	YBC302	YBC301	YBC401	YBM253	YBM251	YBM351	YBD152	YBD252	YBD203	YBH053	YBG101	YBG102	YBG202	YBG212	YBS203	YBG205	YBG205H	YB9320	YBG302	YBS303	YBG252	YNG151	YNG151C	YD101	YD201
	ENMX120608-GM	0,8	6	3																	●								
	ENMX1206R30-GM	3	6	2,8																	●								
	ENMX1206XR-GM	0,6	6	0,6																	●								

● Desde el almacén ○ Bajo pedido

HC¹ Metal duro con recubrimiento
HT Cermet sin recubrimiento
HC² Cermet con recubrimiento
HW Metal duro sin recubrimiento

Para **ENMX120608** y **ENMX1206R30** los diámetros cambian [ØD] -0.4 mm / [L1] +0.11 mm.

Código de sistema B32 | Selección de tipos B31 | Información técnica B617 | Parametros B312

Fresa con avance rápido

XMR12 Kr: 18°

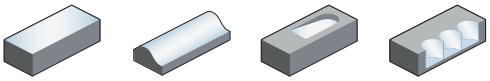

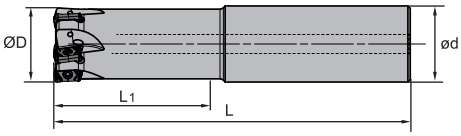

Artículo	✻	Almacén	Dimensiones [mm] ØD	ød	L_1	L	Dientes	kg	Placa
XMR12-017-G16-EN12-02C	✻	●	17	16	30	100	2	0,13	ENMX1206**
XMR12-018-G16-EN12-02C	✻	●	18	16	30	100	2	0,13	
XMR12-022-G20-EN12-03C	✻	●	22	20	50	130	3	0,25	
XMR12-028-G25-EN12-04C	✻	○	28	25	60	140	4	0,44	
XMR12-035-G32-EN12-05C	✻	●	35	32	35	150	5	0,86	

● Desde el almacén ○ Bajo pedido

✻ Con refrigeración interior

Piezas de recambio

	Placa	ENMX1206**
	ØD	12-45
	Tornillo	I60M2,5×7,4 (1,0 Nm)
	Llave	WT07IP

Código de sistema B32 | Selección de tipos B31 | Información técnica B617 | Parametros B312

Fresa de placas intercambiables

Placa de fresado

- Buenas condiciones de mecanizado
- Condiciones normales de mecanizado
- Condiciones desfavorables

ENMX	L	S	d
12 06	12	3	2,88

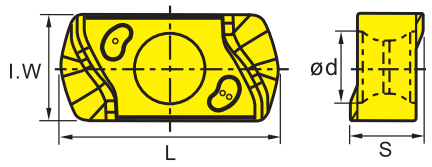

Placa de fresado EN**	HC¹ (CVD)									HC¹ (PVD)											HT	HC²	HW	
P	⊛	⊛	⊛	⊛	⊛	⊛		⊛	⊛				⊛	⊛		⊛	⊛	⊛	⊛		●	●			
M		⊛	⊛	⊛	⊛	⊛							⊛	⊛	⊛	⊛	⊛	⊛	⊛	⊛	●	●			
K							⊛	⊛	⊛											●					
N											⊛													⊛	⊛
S				⊛		⊛						●	⊛		⊛	⊛		⊛		⊛					
H										○							⊛								

	ISO	r	l.W	a_p max	YBC302	YBC301	YBC401	YBM253	YBM251	YBM351	YBD152	YBD252	YBD203	YBH053	YBG101	YBG102	YBG202	YBG212	YBS203	YBG205	YBG205H	YB9320	YBG302	YBS303	YBG252	YNG151	YNG151C	YD101	YD201
	ENMX120608-GM	0,8	6	3																	●								
	ENMX1206R30-GM	3	6	2,8																	●								
	ENMX1206XR-GM	0,6	6	0,6																	●								

● Desde el almacén ○ Bajo pedido

HC¹ Metal duro con recubrimiento
HT Cermet sin recubrimiento
HC² Cermet con recubrimiento
HW Metal duro sin recubrimiento

Para **ENMX120608** y **ENMX1206R30** los diámetros cambian [ØD] -0.4 mm / [L1] +0.11 mm.

Código de sistema B32 | Selección de tipos B31 | Información técnica B617 | Parametros B312

Notas

Fresa de mandrinar

XMP01 Kr: 90°

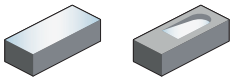

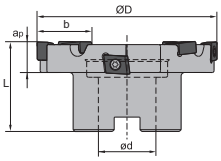

B

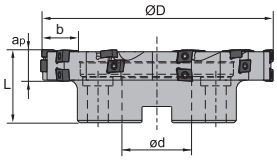

C

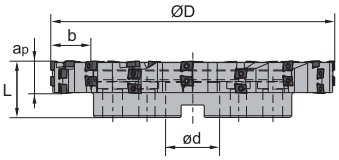

D

Artículo	✻	Almacén	Dimensiones [mm] ØD	ød	b	a_p	L	Dientes	Alojamiento	kg	Placa
XMP01-080*18-B27-CNE1210-08		●	80	27	18	15	50	8	B	0,67	CNE12
XMP01-100*18-B32-CNE1210-08		●	100	32	18	20	50	8	B	0,99	
XMP01-125*27-B40-CNE1210-15		●	125	40	27	22,5	63	15	B	2,46	
XMP01-160*27-C40-CNE1210-18		●	160	40	27	25	63	18	C	3,7	
XMP01-200*27-C60-CNE1210-21		●	200	60	27	31,5	63	21	C	5,46	
XMP01-250*36-C60-CNE1210-32		●	250	40	36	56,5	63	32	C	9,79	
XMP01-315*36-D60-CNE1210-42		●	315	60	36	47,5	63	42	D	17,65	
XMP01-400*36-D60-CNE1210-52		●	400	60	36	36	63	52	D	27,36	

● Desde el almacén ○ Bajo pedido

✻ Con refrigeración interior

Piezas de recambio

	Placa	**CNE12**
	ØD	**80-400**
	Tornillo (placa)	l60M4×12 (3,4 Nm)
	Llave (placa)	WT15IP

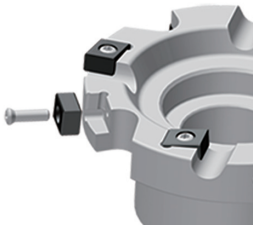

Código de sistema B32 | Selección de tipos B31 | Información técnica B617 | Parametros B312

Fresa de placas intercambiables

Fresa de mandrinar

- Buenas condiciones de mecanizado
- Condiciones normales de mecanizado
- Condiciones desfavorables

CNE	L	S	d
12	12,8	6,35	4,4

Placa de fresado

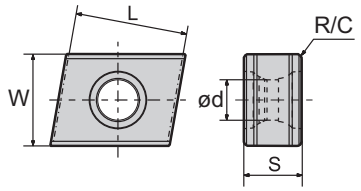

Placa de fresado CN**	HC[1] (CVD)									HC[1] (PVD)											HT		HC[2]		HW		
	YBC302	YBC301	YBC401	YBM253	YBM251	YBM351	YBD152	YBD252	YBD203	YBH053	YBG101	YBG102	YBG202	YBG212	YBS203	YBG205	YBG205H	YB9320	YBG302	YBS303	YBG252	YNG151		YNG151C		YD101	YD201	
P	⊛	⊛	❁	⊛	⊛	❁		⊛	⊛				⊛	❁		⊛	⊛	⊛	❁		●	●		●				
M		⊛	❁	⊛	⊛	❁							⊛	❁	⊛	⊛	⊛	⊛	❁	⊛	●	●		●				
K							⊛	❁	❁												●							
N											⊛															⊛	❁	
S				❁		❁						●	⊛		⊛	⊛		⊛		❁								
H										○							⊛											

	ISO	R/C	W	YBC302	YBC301	YBC401	YBM253	YBM251	YBM351	YBD152	YBD252	YBD203	YBH053	YBG101	YBG102	YBG202	YBG212	YBS203	YBG205	YBG205H	YB9320	YBG302	YBS303	YBG252	YNG151	YNG151C	YD101	YD201
	CNE121006A	0,4	10				●																					
	CNE121006B	0,6	10				○			●																		

● Desde el almacén ○ Bajo pedido

HC[1] Metal duro con recubrimiento
HT Cermet sin recubrimiento
HC[2] Cermet con recubrimiento
HW Metal duro sin recubrimiento

Código de sistema B32 | Selección de tipos B31 | Información técnica B617 | Parametros B312

Fresa para ranurado en T

TMP01 Kr: 90°

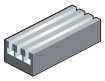

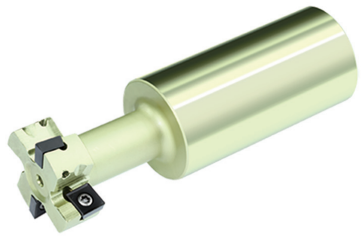

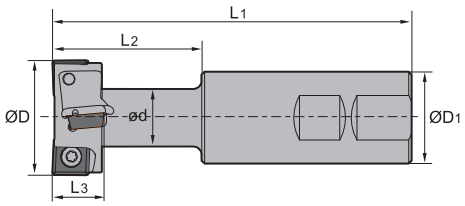

Mango Weldon

Artículo	✻	Almacén	Dimensiones [mm] ØD	ØD1	ød	L1	L2	L3	Dientes	Número placas	para ranuras en T	Placa
TMP01-021-XP25-MP06-01		●	21	25	10	100	32	9	1	2	12	MPHT0603
TMP01-025-XP25-MP06-01		●	25	25	12	100	35	11	1	2	14	
TMP01-032-XP32-MP08-02		●	32	32	15	110	45	14	2	4	18	MPHT0803
TMP01-040-XP32-MP12-02C	✻	●	40	32	19	125	55	18	2	4	22	MPHT1204
TMP01-050-XP40-MP12-02C	✻	●	50	40	25	140	65	22	2	4	28	
TMP01-060-XP50-MP12-02		●	60	50	32	160	80	28	2	6	36	

● Desde el almacén ○ Bajo pedido

✻ Con refrigeración interior

Piezas de recambio

	Placa	**MPHT0603**	**MPHT0803**	**MPHT1204**
	ØD	**21-25**	**32**	**40-60**
	Tornillo (placa)	I60M2,5×5,5 (1,0 Nm)	I60M3×7 (1,8 Nm)	I60M5×10 (6,7 Nm)
	Llave (placa)	WT07IP	WT09IP	
	Llave (placa)			WT20IT

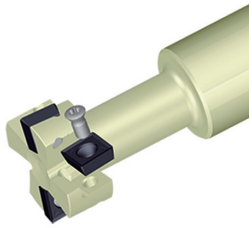

Código de sistema B32 Selección de tipos B31 Información técnica B617 Parametros B312

Fresa de placas intercambiables

Fresa para ranurado en T

Placa de fresado

- Buenas condiciones de mecanizado
- Condiciones normales de mecanizado
- Condiciones desfavorables

MPHT	L	I.C	S	d
06 03	6,35	6,35	3,18	2,8
08 03	8,3	8,3	3,18	3,4
12 04	12,7	12,7	4,76	5,56

Placa de fresado MP**

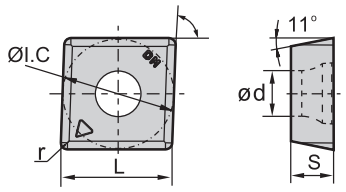

	HC¹ (CVD)									HC¹ (PVD)											HT	HC²	HW	
P	⊛	⊛	❁	⊛	⊛	❁		⊛	⊛				⊛	❁		⊛	⊛	⊛	❁		●	●			
M		⊛	❁	⊛	⊛	❁							⊛	❁	⊛	⊛	⊛	⊛	❁	❁	●	●			
K							⊛	❁	⊛												●				
N											⊛													⊛	❁
S				❁		❁						●	⊛		⊛	⊛		⊛		❁					
H										○							⊛								

	ISO	r	YBC302	YBC301	YBC401	YBM253	YBM251	YBM351	YBD152	YBD252	YBD203	YBH053	YBG101	YBG102	YBG202	YBG212	YBS203	YBG205	YBG205H	YB9320	YBG302	YBS303	YBG252	YNG151	YNG151C	YD101	YD201
	MPHT060304-DM	0,4	●				○														●						
	MPHT080305-DM	0,5	●				○														●						
	MPHT120408-DM	0,8	●				○		●											○	●						
	MPHT060304-LH	0,4																	○								

● Desde el almacén ○ Bajo pedido

HC¹ Metal duro con recubrimiento
HT Cermet sin recubrimiento
HC² Cermet con recubrimiento
HW Metal duro sin recubrimiento

Código de sistema B32 | Selección de tipos B31 | Información técnica B617 | Parametros B312

Fresa tipo frontal

HMP01 Kr: 90°

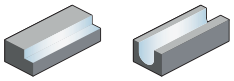

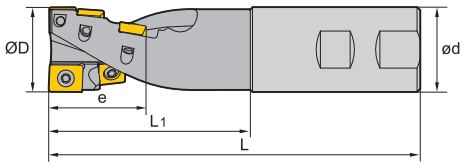

Mango Weldon

Artículo	✻	Almacén	Dimensiones [mm]					Filas de dientes	Dientes		Tipo de alojamiento	Placa
			ØD	e	ød	L_1	L		APKT	SPMT		
HMP01-040x55-XP40-SP12-02		○	40	55	40	85	175	2	1	5	Weldon	APKT1504 & SPMT1204
HMP01-050x55-XP40-SP12-04		○	50	55	40	95	175	4	2	10	Weldon	

● Desde el almacén ○ Bajo pedido

✻ Con refrigeración interior

Piezas de recambio

	Placa	**APKT1504 & SPMT1204**	**APKT1504 & SPMT1204**
	ØD	**40**	**50**
	Tornillo (placa)	I60M5×10 (6,7 Nm)	I60M5×13 (6,7 Nm)
	Llave (placa)	WT20T	WT20T

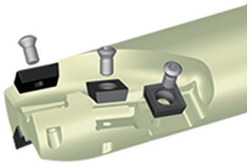

Código de sistema B32 | Selección de tipos B31 | Información técnica B617 | Parametros B312

Fresa de placas intercambiables

Fresa tipo frontal

Placa de fresado

- Buenas condiciones de mecanizado
- Condiciones normales de mecanizado
- Condiciones desfavorables

APKT	L	S	d
15 04	16,33	4,76	5,4

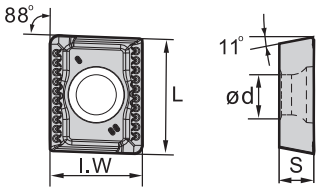

Placa de fresado AP**			HC¹ (CVD)									HC¹ (PVD)											HT	HC²	HW	
			YBC302	YBC301	YBC401	YBM253	YBM251	YBM351	YBD152	YBD252	YBD203	YBH053	YBG101	YBG102	YBG202	YBG212	YBS203	YBG205	YBG205H	YB9320	YBG302	YBS303	YBG252	YNG151	YNG151C	YD101	YD201
	ISO	r	I.W																								
	APKT150412-PM	1,2	12,7				●														●						

● Desde el almacén ○ Bajo pedido

HC¹ Metal duro con recubrimiento
HT Cermet sin recubrimiento
HC² Cermet con recubrimiento
HW Metal duro sin recubrimiento

Placa de fresado

- Buenas condiciones de mecanizado
- Condiciones normales de mecanizado
- Condiciones desfavorables

SPMT	L	I.C	S	d
12 04	12,7	12,7	4,76	5,5

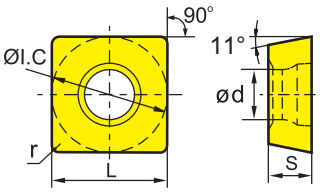

Placa de fresado SP**			HC¹ (CVD)									HC¹ (PVD)											HT	HC²	HW	
			YBC302	YBC301	YBC401	YBM253	YBM251	YBM351	YBD152	YBD252	YBD203	YBH053	YBG101	YBG102	YBG202	YBG212	YBS203	YBG205	YBG205H	YB9320	YBG302	YBS303	YBG252	YNG151	YNG151C	YD101	YD201
	ISO	r																									
	SPMT120408-PM	0,8				●															●						

● Desde el almacén ○ Bajo pedido

HC¹ Metal duro con recubrimiento
HT Cermet sin recubrimiento
HC² Cermet con recubrimiento
HW Metal duro sin recubrimiento

Código de sistema B32 | Selección de tipos B31 | Información técnica B617 | Parametros B312

Fresa tipo frontal

HMP01 Kr: 90°

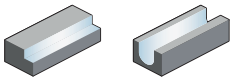

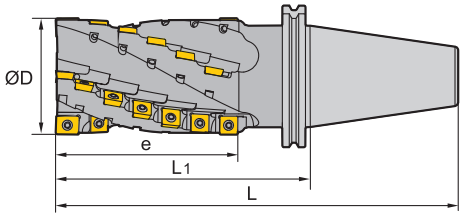

Artículo	✻	Almacén	Dimensiones [mm]				Filas de dientes	Dientes		Tipo de alojamiento	Placa
			ØD	e	L_1	L		APKT	SPMT		
HMP01-050x84-BT50-SP12-04		○	50	84	145	246,8	4	2	16	BT	APKT1504 & SPMT1204
HMP01-050x84-JT50-SP12-04		○	50	84	145	246,75	4	2	16	JT	
HMP01-063x74-JT50-SP12-04		○	63	74	135	236,75	4	2	14	JT	
HMP01-063x104-BT50-SP12-04		○	63	104	165	266,8	4	2	20	BT	
HMP01-063x104-JT50-SP12-04		○	63	104	165	266,75	4	2	20	JT	
HMP01-063x134-BT50-SP12-04		○	63	134	195	296,8	4	2	26	BT	
HMP01-063x134-JT50-SP12-04		○	63	134	195	296,75	4	2	26	JT	
HMP01-080x104-BT50-SP12-04		○	80	104	165	266,8	4	2	20	BT	
HMP01-080x104-JT50-SP12-04		○	80	104	165	266,75	4	2	20	JT	
HMP01-080x144-BT50-SP12-04		○	80	144	205	306,8	4	2	28	BT	
HMP01-080x144-JT50-SP12-04		○	80	144	205	306,75	4	2	28	JT	

● Desde el almacén ○ Bajo pedido

✻ Con refrigeración interior

Piezas de recambio

	Placa	**APKT1504 & SPMT1204**
	ØD	**50-80**
	Tornillo (placa)	I60M5×10 (6,7 Nm)
	Llave (placa)	WT20IS

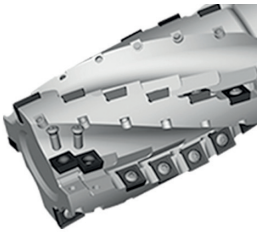

Código de sistema B32 | Selección de tipos B31 | Información técnica B617 | Parametros B312

Fresa de placas intercambiables

Fresa tipo frontal

Placa de fresado

- Buenas condiciones de mecanizado
- Condiciones normales de mecanizado
- Condiciones desfavorables

APKT	L	S	d
15 04	16,33	4,76	5,4

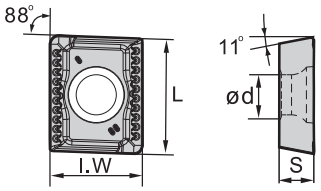

Placa de fresado AP**			HC¹ (CVD)									HC¹ (PVD)											HT	HC²	HW	
			YBC302	YBC301	YBC401	YBM253	YBM251	YBM351	YBD152	YBD252	YBD203	YBH053	YBG101	YBG102	YBG202	YBG212	YBS203	YBG205	YBG205H	YB9320	YBG302	YBS303	YBG252	YNG151	YNG151C	YD101	YD201
ISO	r	I.W																									
APKT150412-PM	1,2	12,7				●															●						

● Desde el almacén ○ Bajo pedido

HC¹ Metal duro con recubrimiento
HT Cermet sin recubrimiento
HC² Cermet con recubrimiento
HW Metal duro sin recubrimiento

Placa de fresado

- Buenas condiciones de mecanizado
- Condiciones normales de mecanizado
- Condiciones desfavorables

SPMT	L	I.C	S	d
12 04	12,7	12,7	4,76	5,5

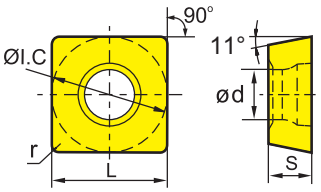

Placa de fresado SP**		HC¹ (CVD)									HC¹ (PVD)											HT	HC²	HW	
		YBC302	YBC301	YBC401	YBM253	YBM251	YBM351	YBD152	YBD252	YBD203	YBH053	YBG101	YBG102	YBG202	YBG212	YBS203	YBG205	YBG205H	YB9320	YBG302	YBS303	YBG252	YNG151	YNG151C	YD101	YD201
ISO	r																									
SPMT120408-PM	0,8				●															●						

● Desde el almacén ○ Bajo pedido

HC¹ Metal duro con recubrimiento
HT Cermet sin recubrimiento
HC² Cermet con recubrimiento
HW Metal duro sin recubrimiento

Código de sistema B32 | Selección de tipos B31 | Información técnica B617 | Parametros B312

Fresa tipo frontal

HMP01 EC Kr: 90°

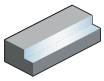

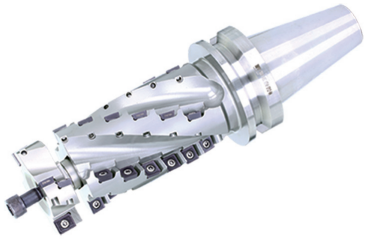

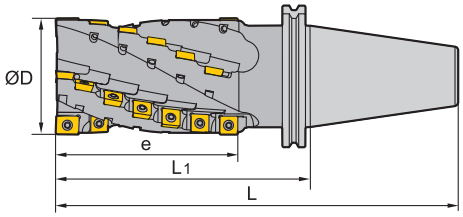

Artículo	✻	Almacén	Dimensiones [mm] ØD	e	L_1	L	Filas de dientes	Dientes APKT	SPMT	Tipo de alojamiento	Placa
HMP01-050x84EC-JT50-SP12-04		○	50	84	145	246,75	4	2	16	JT	APKT1504 & SPMT1204
HMP01-063x74EC-JT50-SP12-04		○	63	74	135	236,75	4	2	14	JT	
HMP01-063x104EC-BT50-SP12-04		○	63	104	165	266,8	4	2	20	BT	
HMP01-063x104EC-JT50-SP12-04		○	63	104	165	266,75	4	2	20	JT	
HMP01-063x134EC-BT50-SP12-04		○	63	134	195	296,8	4	2	26	BT	
HMP01-063x134EC-JT50-SP12-04		○	63	134	195	296,75	4	2	26	JT	
HMP01-080x104EC-BT50-SP12-04		○	80	104	165	266,8	4	2	20	BT	
HMP01-080x104EC-JT50-SP12-04		○	80	104	165	266,75	4	2	20	JT	
HMP01-080x144EC-BT50-SP12-04		○	80	144	205	306,8	4	2	28	BT	
HMP01-080x144EC-JT50-SP12-04		○	80	144	205	306,75	4	2	28	JT	

● Desde el almacén ○ Bajo pedido

✻ Con refrigeración interior

Piezas de recambio

	Placa	**APKT1504 & SPMT1204**	**APKT1504 & SPMT1204**	**APKT1504 & SPMT1204**
	ØD	**50**	**63**	**80**
	Cabezal inter-cambiable	050EC	063EC	080EC
	Tornillo (cabe-zal)	M10×50 (16,6 Nm)	M10×50 (16,6 Nm)	M12×55 (25,2 Nm)
	Tornillo (placa)	I60M5×13 (6,7 Nm)	I60M5×13 (6,7 Nm)	I60M5×13 (6,7 Nm)
	Llave (cabezal)	WH80L	WH80L	WH100L
	Llave (placa)	WT20IS	WT20IS	WT20IS

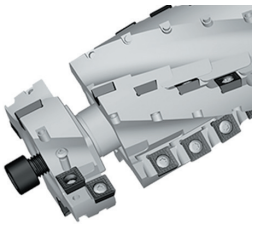

Código de sistema B32 | Selección de tipos B31 | Información técnica B617 | Parametros B312

Fresa de placas intercambiables

Fresa tipo frontal

Placa de fresado

- Buenas condiciones de mecanizado
- Condiciones normales de mecanizado
- Condiciones desfavorables

APKT	L	S	d
15 04	16,33	4,76	5,4

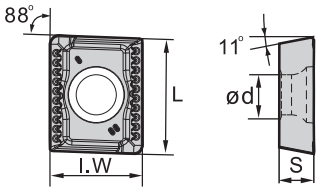

Placa de fresado AP**			HC¹ (CVD)									HC¹ (PVD)											HT	HC²	HW	
			YBC302	YBC301	YBC401	YBM253	YBM251	YBM351	YBD152	YBD252	YBD203	YBH053	YBG101	YBG102	YBG202	YBG212	YBS203	YBG205	YBG205H	YB9320	YBG302	YBS303	YBG252	YNG151	YNG151C	YD101	YD201
ISO	r	I.W																									
APKT150412-PM	1,2	12,7				●															●						

● Desde el almacén ○ Bajo pedido

HC¹ Metal duro con recubrimiento
HT Cermet sin recubrimiento
HC² Cermet con recubrimiento
HW Metal duro sin recubrimiento

Placa de fresado

- Buenas condiciones de mecanizado
- Condiciones normales de mecanizado
- Condiciones desfavorables

SPMT	L	I.C	S	d
12 04	12,7	12,7	4,76	5,5

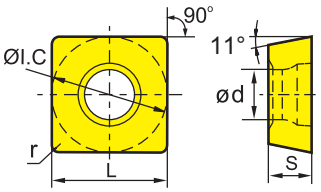

Placa de fresado SP**		HC¹ (CVD)									HC¹ (PVD)											HT	HC²	HW	
		YBC302	YBC301	YBC401	YBM253	YBM251	YBM351	YBD152	YBD252	YBD203	YBH053	YBG101	YBG102	YBG202	YBG212	YBS203	YBG205	YBG205H	YB9320	YBG302	YBS303	YBG252	YNG151	YNG151C	YD101	YD201
ISO	r																									
SPMT120408-PM	0,8				●															●						

● Desde el almacén ○ Bajo pedido

HC¹ Metal duro con recubrimiento
HT Cermet sin recubrimiento
HC² Cermet con recubrimiento
HW Metal duro sin recubrimiento

Código de sistema B32 | Selección de tipos B31 | Información técnica B617 | Parametros B312

Fresa de chaflanes

CMZ01 Kr: 30°

Mango cilíndrico

Artículo	✻	Almacén	Dimensiones [mm] ØD	ød	L_1	L	Dientes	kg	Placa
CMZ01-012-G20-SP12-01		●	12	20	40	100	1	0,2	SPMT1204
CMZ01-025-G25-SP12-02		●	25	25	40	120	2	0,8	
CMZ01-032-G32-SP12-03		●	32	32	40	180	3	1,1	

● Desde el almacén ○ Bajo pedido

✻ Con refrigeración interior

Piezas de recambio

	Placa	**SPMT1204**
	ØD	**12-32**
	Tornillo (placa)	I43M5×11 (6,7 Nm)
	Llave (placa)	WT20IS

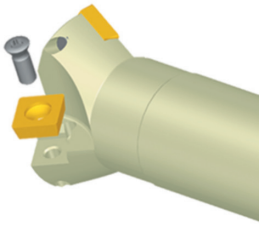

Código de sistema B32 Selección de tipos B31 Información técnica B617 Parametros B312

Fresa de placas intercambiables

Fresa de chaflanes

Placa de fresado

- Buenas condiciones de mecanizado
- Condiciones normales de mecanizado
- Condiciones desfavorables

SPMT	L	I.C	S	d
12 04	12,7	12,7	4,76	5,5

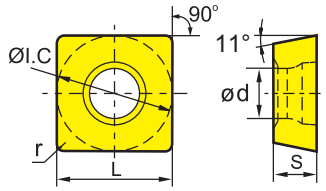

Placa de fresado SP**		HC¹ (CVD)									HC¹ (PVD)											HT	HC²	HW	
		YBC302	YBC301	YBC401	YBM253	YBM251	YBM351	YBD152	YBD252	YBD203	YBH053	YBG101	YBG102	YBG202	YBG212	YBS203	YBG205	YBG205H	YB9320	YBG302	YBS303	YBG252	YNG151	YNG151C	YD101	YD201
P																										
M																										
K																										
N																										
S																										
H																										
ISO	r																									
SPMT120408-HT-1	0,8														○											
SPMT120408	0,8	○	●	○		●	○											●		○						

● Desde el almacén ○ Bajo pedido

HC¹ Metal duro con recubrimiento
HT Cermet sin recubrimiento
HC² Cermet con recubrimiento
HW Metal duro sin recubrimiento

Código de sistema B32 | Selección de tipos B31 | Información técnica B617 | Parametros B312

Fresa de chaflanes

CMZ01 Kr: 30°

Mango Weldon

Artículo	✻	Almacén	Dimensiones [mm] ØD	ød	L_1	L	Dientes	kg	Placa
CMZ01-012-XP20-SP12-01		●	12	20	40	100	1	0,2	SPMT1204
CMZ01-025-XP25-SP12-02		●	25	25	40	120	2	0,6	
CMZ01-032-XP32-SP12-03		●	32	32	40	180	3	1	

● Desde el almacén ○ Bajo pedido

✻ Con refrigeración interior

Piezas de recambio

	Placa	**SPMT1204**
	ØD	**12-32**
	Tornillo (placa)	I43M5×11 (6,7 Nm)
	Llave (placa)	WT20IS

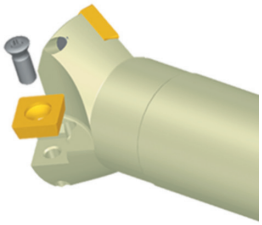

Código de sistema B32 Selección de tipos B31 Información técnica B617 Parametros B312

Placa de fresado

- Buenas condiciones de mecanizado
- Condiciones normales de mecanizado
- Condiciones desfavorables

SPMT	L	I.C	S	d
12 04	12,7	12,7	4,76	5,5

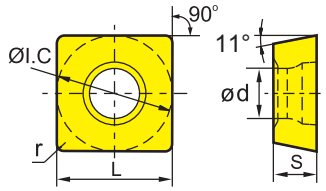

Placa de fresado SP**		HC[1] (CVD)									HC[1] (PVD)											HT		HC[2]		HW	
		YBC302	YBC301	YBC401	YBM253	YBM251	YBM351	YBD152	YBD252	YBD203	YBH053	YBG101	YBG102	YBG202	YBG212	YBS203	YBG205	YBG205H	YB9320	YBG302	YBS303	YBG252	YNG151		YNG151C		YD101	YD201
	P	◐	◐	❁	◐	◐	❁		◐	◐				◐	❁		◐	◐	◐	❁		●	●		●			
	M		◐	❁	◐	◐	❁							◐	❁	◐	◐	◐	◐	❁	❁	●	●		●			
	K							◐	❁	❁												●						
	N											◐															◐	❁
	S				❁		❁						●	◐		◐	◐		◐		❁							
	H										○							◐										
ISO	r																											
SPMT120408-HT-1	0,8														○													
SPMT120408	0,8	○	●	○		●	○											●		○								

● Desde el almacén ○ Bajo pedido

HC[1] Metal duro con recubrimiento
HT Cermet sin recubrimiento
HC[2] Cermet con recubrimiento
HW Metal duro sin recubrimiento

Código de sistema B32 | Selección de tipos B31 | Información técnica B617 | Parametros B312

Fresa de chaflanes

CMA01 Kr: 45°

Mango cilíndrico

Artículo	✻	Almacén	Dimensiones [mm] ØD	ød	L_1	L	Dientes	kg	Placa
CMA01-012-G20-SP12-01		●	12	20	40	100	1	0,2	SPMT1204
CMA01-025-G25-SP12-02		●	25	25	40	120	2	0,8	
CMA01-032-G32-SP12-03		●	32	32	40	180	3	1,1	

● Desde el almacén ○ Bajo pedido

✻ Con refrigeración interior

Piezas de recambio

	Placa	**SPMT1204**
	ØD	**12-32**
	Tornillo (placa)	I43M5×11 (6,7 Nm)
	Llave (placa)	WT20IS

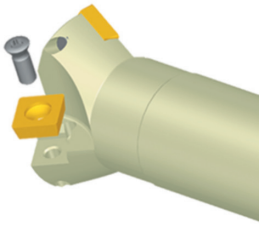

Código de sistema B32 Selección de tipos B31 Información técnica B617 Parametros B312

Placa de fresado

- Buenas condiciones de mecanizado
- Condiciones normales de mecanizado
- Condiciones desfavorables

SPMT	L	I.C	S	d
12 04	12,7	12,7	4,76	5,5

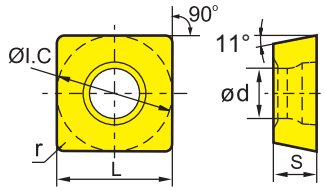

Placa de fresado SP**		HC¹ (CVD)									HC¹ (PVD)											HT	HC²	HW	
		YBC302	YBC301	YBC401	YBM253	YBM251	YBM351	YBD152	YBD252	YBD203	YBH053	YBG101	YBG102	YBG202	YBG212	YBS203	YBG205	YBG205H	YB9320	YBG302	YBS303	YBG252	YNG151	YNG151C	YD101	YD201
	P	◐	◐	❁	◐	◐	❁		◐	◐				◐	❁		◐	◐	◐	❁		●	●	●		
	M		◐	❁	◐	◐	❁							◐	❁	◐	◐	◐	◐	❁	◐	●	●	●		
	K							◐	❁	❁												●				
	N											◐													◐	❁
	S				❁		❁						●	◐		◐	◐		◐		❁					
	H										○							◐								
ISO	r																									
SPMT120408-HT-1	0,8														○											
SPMT120408	0,8	○	●	○		●	○											●		○						

● Desde el almacén ○ Bajo pedido

HC¹ Metal duro con recubrimiento
HT Cermet sin recubrimiento
HC² Cermet con recubrimiento
HW Metal duro sin recubrimiento

Código de sistema B32 | Selección de tipos B31 | Información técnica B617 | Parametros B312

Fresa de chaflanes

CMA01 Kr: 45°

Mango Weldon

Artículo	✻	Almacén	Dimensiones [mm] ØD	ød	L_1	L	Dientes	kg	Placa
CMA01-012-XP20-SP12-01		●	12	20	40	100	1	0,2	SPMT1204
CMA01-025-XP25-SP12-02		●	25	25	40	120	2	0,6	
CMA01-032-XP32-SP12-03		●	32	32	40	180	3	1	

● Desde el almacén ○ Bajo pedido

✻ Con refrigeración interior

Piezas de recambio

	Placa	**SPMT1204**
	ØD	**12-32**
	Tornillo (placa)	I43M5×11 (6,7 Nm)
	Llave (placa)	WT20IS

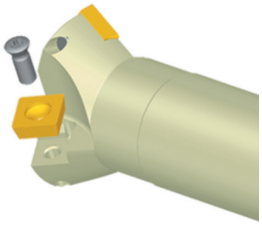

Código de sistema B32 | Selección de tipos B31 | Información técnica B617 | Parametros B312

Placa de fresado

- Buenas condiciones de mecanizado
- Condiciones normales de mecanizado
- Condiciones desfavorables

SPMT	L	I.C	S	d
12 04	12,7	12,7	4,76	5,5

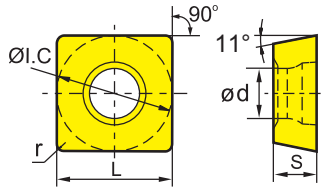

Placa de fresado SP**		HC[1] (CVD)									HC[1] (PVD)											HT		HC[2]		HW	
		YBC302	YBC301	YBC401	YBM253	YBM251	YBM351	YBD152	YBD252	YBD203	YBH053	YBG101	YBG102	YBG202	YBG212	YBS203	YBG205	YBG205H	YB9320	YBG302	YBS303	YBG252	YNG151		YNG151C		YD101	YD201
	P	◐	◐	❁	◐	◐	❁		◐	◐				◐	❁		◐	◐	◐	❁		●	●		●			
	M		◐	❁	◐	◐	❁							◐	❁	◐	◐	◐	◐	❁	❁	●	●		●			
	K							◐	❁	❁												●					
	N											◐															◐	❁
	S				❁		❁						●	◐		◐	◐		◐		❁							
	H										○							◐										
ISO	r																											
SPMT120408-HT-1	0,8														○													
SPMT120408	0,8	○	●	○		●	○											●		○								

● Desde el almacén ○ Bajo pedido

HC[1] Metal duro con recubrimiento
HT Cermet sin recubrimiento
HC[2] Cermet con recubrimiento
HW Metal duro sin recubrimiento

Código de sistema B32 | Selección de tipos B31 | Información técnica B617 | Parametros B312

Fresa de chaflanes

CMD01 Kr: 60°

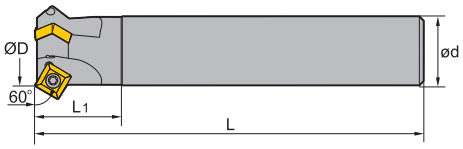

Mango cilíndrico

Artículo	✻	Almacén	Dimensiones [mm] ØD	ød	L_1	L	Dientes	kg	Placa
CMD01-012-G20-SP12-01		●	12	20	40	100	1	0,2	SPMT1204
CMD01-025-G25-SP12-02		●	25	25	40	120	2	0,8	
CMD01-036-G32-SP12-03		●	36	32	40	180	3	1	

● Desde el almacén ○ Bajo pedido

✻ Con refrigeración interior

Piezas de recambio

	Placa	**SPMT1204**
	ØD	**12-36**
	Tornillo (placa)	I43M5×11 (6,7 Nm)
	Llave (placa)	WT20IS

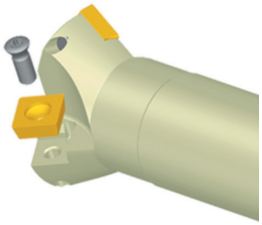

Código de sistema B32 Selección de tipos B31 Información técnica B617 Parametros B312

Fresa de placas intercambiables

Fresa de chaflanes

Placa de fresado

- Buenas condiciones de mecanizado
- Condiciones normales de mecanizado
- Condiciones desfavorables

SPMT	L	I.C	S	d
12 04	12,7	12,7	4,76	5,5

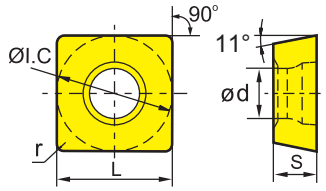

Placa de fresado SP**		HC¹ (CVD)									HC¹ (PVD)											HT	HC²	HW	
		YBC302	YBC301	YBC401	YBM253	YBM251	YBM351	YBD152	YBD252	YBD203	YBH053	YBG101	YBG102	YBG202	YBG212	YBS203	YBG205	YBG205H	YB9320	YBG302	YBS303	YBG252	YNG151	YNG151C	YD101	YD201
P																										
M																										
K																										
N																										
S																										
H																										
ISO	r																									
SPMT120408-HT-1	0,8														○											
SPMT120408	0,8	○	●	○		●	○											●		○						

● Desde el almacén ○ Bajo pedido

HC¹ Metal duro con recubrimiento
HT Cermet sin recubrimiento
HC² Cermet con recubrimiento
HW Metal duro sin recubrimiento

Código de sistema B32 | Selección de tipos B31 | Información técnica B617 | Parametros B312

Fresa de chaflanes

CMD01 Kr: 60°

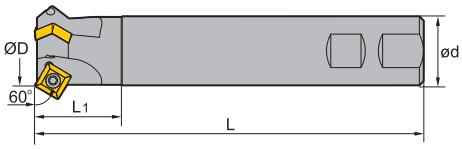

Mango Weldon

Artículo	✻	Almacén	Dimensiones [mm] ØD	ød	L_1	L	Dientes	kg	Placa
CMD01-012-XP20-SP12-01		●	12	20	40	100	1	0,2	SPMT1204
CMD01-025-XP25-SP12-02		●	25	25	40	120	2	0,6	
CMD01-036-XP32-SP12-03		●	36	32	40	180	3	1	

● Desde el almacén ○ Bajo pedido

✻ Con refrigeración interior

Piezas de recambio

	Placa	**SPMT1204**
	ØD	**12-36**
	Tornillo (placa)	I43M5×11 (6,7 Nm)
	Llave (placa)	WT20IS

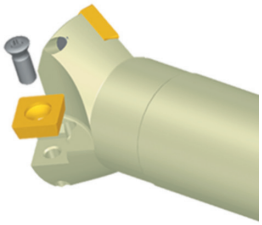

Código de sistema B32 | Selección de tipos B31 | Información técnica B617 | Parametros B312

Placa de fresado

- Buenas condiciones de mecanizado
- Condiciones normales de mecanizado
- Condiciones desfavorables

SPMT	L	I.C	S	d
12 04	12,7	12,7	4,76	5,5

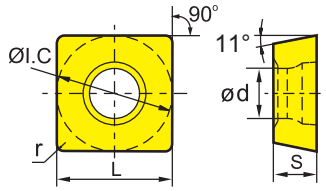

Placa de fresado SP**		HC[1] (CVD)									HC[1] (PVD)											HT		HC[2]		HW	
		YBC302	YBC301	YBC401	YBM253	YBM251	YBM351	YBD152	YBD252	YBD203	YBH053	YBG101	YBG102	YBG202	YBG212	YBS203	YBG205	YBG205H	YB9320	YBG302	YBS303	YBG252	YNG151		YNG151C		YD101	YD201
P		◐	◐	❁	◐	◐	❁		◐	◐				◐	❁		◐	◐	◐	❁		●	●		●			
M			◐	❁	◐	◐	❁							◐	❁	◐	◐	◐	◐	❁	❁	●	●		●			
K								◐	❁	❁												●					
N												◐														◐	❁	
S					❁		❁						●	◐		◐	◐		◐		❁							
H											○							◐										
ISO	r																											
SPMT120408-HT-1	0,8														○													
SPMT120408	0,8	○	●	○		●	○											●		○								

● Desde el almacén ○ Bajo pedido

HC[1] Metal duro con recubrimiento
HT Cermet sin recubrimiento
HC[2] Cermet con recubrimiento
HW Metal duro sin recubrimiento

Código de sistema B32 | Selección de tipos B31 | Información técnica B617 | Parametros B312

Serie QCH

QCH - RD

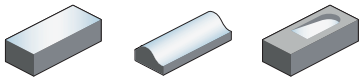

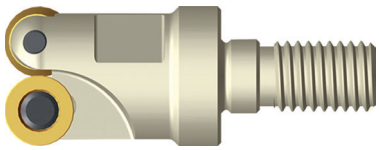

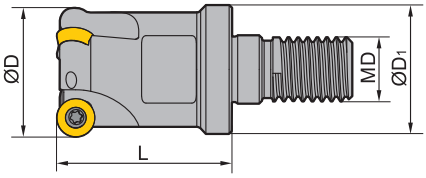

Artículo	✻	Almacén	Dimensiones [mm] ØD	ØD1	L	MD	Dientes	kg	Placa
QCH-16-RD07-M8-02	✻	●	16	15	25	8	2	0,027	RDKW0702
QCH-20-RD07-M10-03	✻	○	20	18	30	10	3	0,058	
QCH-20-RD10-M10-02	✻	○	20	19	30	10	2	0,054	RDKW10T3
QCH-25-RD10-M12-02	✻	○	25	24	35	12	2	0,097	
QCH-32-RD10-M16-03	✻	○	32	30	45	16	3	0,183	
QCH-32-RD10-M16-04	✻	●	32	30	45	16	4	0,22	
QCH-32-RD16-M16-02	✻	○	32	30	45	16	2	0,156	RDKW1605
QCH-40-RD16-M16-03	✻	●	40	17	45	16	3	0,23	

● Desde el almacén ○ Bajo pedido

✻ Con refrigeración interior

Piezas de recambio

	Placa	RDKW0702	RDKW10T3	RDKW1605
	ØD	16-25	20-32	30-42
	Tornillo (gancho)			I60M5×13 (6,7 Nm)
	Tornillo (placa)	I60M2,5×5,0 (1,0 Nm)	I60M4×8 (3,4 Nm)	I60M5×13 (6,7 Nm)
	Llave (placa)	WT08IP	WT15IP	
	Llave (placa)			WT20IT

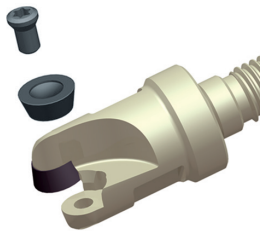

Código de sistema B32 Selección de tipos B31 Información técnica B617 Parametros B312

Fresa de placas intercambiables Serie QCH

Placa de fresado

- Buenas condiciones de mecanizado
- Condiciones normales de mecanizado
- Condiciones desfavorables

RDKT	I.C	S	d
10 T3	10	3,97	3,85

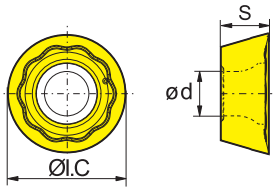

Placa de fresado RD**		HC¹ (CVD)									HC¹ (PVD)											HT	HC²	HW	
		YBC302	YBC301	YBC401	YBM253	YBM251	YBM351	YBD152	YBD252	YBD203	YBH053	YBG101	YBG102	YBG202	YBG212	YBS203	YBG205	YBG205H	YB9320	YBG302	YBS303	YBG252	YNG151	YNG151C	YD101	YD201
	P	⊛	⊛	⊛	⊛	⊛	⊛		⊛	⊛				⊛	⊛		⊛	⊛	⊛	⊛		●	●	●		
	M		⊛	⊛	⊛	⊛	⊛							⊛	⊛	⊛	⊛	⊛	⊛	⊛	⊛	●	●	●		
	K							⊛	⊛	⊛												●				
	N											⊛													⊛	⊛
	S				⊛		⊛						●	⊛		⊛	⊛		⊛		⊛					
	H										○							⊛								
ISO																										
	RDKT10T3MO-MM															○					○					
	RDKT10T3MO-NM															○					○					

● Desde el almacén ○ Bajo pedido

HC¹ Metal duro con recubrimiento
HT Cermet sin recubrimiento
HC² Cermet con recubrimiento
HW Metal duro sin recubrimiento

Placa de fresado

- Buenas condiciones de mecanizado
- Condiciones normales de mecanizado
- Condiciones desfavorables

RDKW	I.C	S	d
07 02	7	2,38	2,7
10 T3	10	3,97	4,4
16 05	16	5,56	5,5

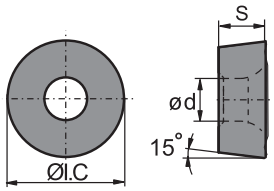

Placa de fresado RD**		HC¹ (CVD)									HC¹ (PVD)											HT	HC²	HW	
		YBC302	YBC301	YBC401	YBM253	YBM251	YBM351	YBD152	YBD252	YBD203	YBH053	YBG101	YBG102	YBG202	YBG212	YBS203	YBG205	YBG205H	YB9320	YBG302	YBS303	YBG252	YNG151	YNG151C	YD101	YD201
	P	⊛	⊛	⊛	⊛	⊛	⊛		⊛	⊛				⊛	⊛		⊛	⊛	⊛	⊛		●	●	●		
	M		⊛	⊛	⊛	⊛	⊛							⊛	⊛	⊛	⊛	⊛	⊛	⊛	⊛	●	●	●		
	K							⊛	⊛	⊛												●				
	N											⊛													⊛	⊛
	S				⊛		⊛						●	⊛		⊛	⊛		⊛		⊛					
	H										○							⊛								
ISO																										
	RDKW10T3MO	●											○	○						○						
	RDKW1605MO						○							○	○					○						
	RDKW0702MO-1						●							○			●	○								
	RDKW0702MO-2												●													

● Desde el almacén ○ Bajo pedido

HC¹ Metal duro con recubrimiento
HT Cermet sin recubrimiento
HC² Cermet con recubrimiento
HW Metal duro sin recubrimiento

Código de sistema B32 | Selección de tipos B31 | Información técnica B617 | Parametros B312

- Buenas condiciones de mecanizado
- Condiciones normales de mecanizado
- Condiciones desfavorables

RDMT	I.C	S	d
10 T3	10	3,97	4,1

Placa de fresado

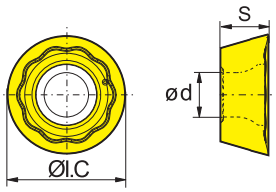

Placa de fresado RD**		HC¹ (CVD)								HC¹ (PVD)											HT	HC²	HW	
	ISO	YBC302	YBC301	YBC401	YBM253	YBM251	YBM351	YBD152	YBD252	YBD203	YBH053	YBG101	YBG102	YBG202	YBG212	YBS203	YBG205	YBG205H	YB9320	YBG302	YBS303	YBG252	YNG151	YNG151C	YD101	YD201
P		⊛	⊛	⊛	⊛	⊛	⊛		⊛	⊛				⊛	⊛		⊛	⊛	⊛	⊛		●	●	●		
M			⊛	⊛	⊛	⊛	⊛							⊛	⊛	⊛	⊛	⊛	⊛	⊛	⊛	○	○	○		
K								⊛	⊛	⊛												●				
N												⊛													⊛	⊛
S					⊛		⊛						●	⊛		⊛	⊛		⊛		⊛					
H											○							⊛								
	RDMT10T3MO-M								●									●			●					
	RDMT10T3MO-MM																	●			●					

● Desde el almacén ○ Bajo pedido

HC¹ Metal duro con recubrimiento
HT Cermet sin recubrimiento
HC² Cermet con recubrimiento
HW Metal duro sin recubrimiento

Código de sistema B32 | Selección de tipos B31 | Información técnica B617 | Parametros B312

Serie QCH

QCH - RD

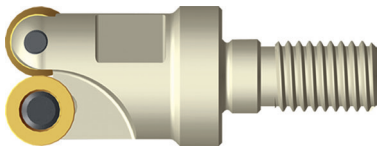

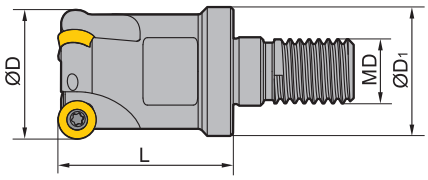

Artículo	✻	Almacén	Dimensiones [mm]				Dientes	Placa
			ØD	$ØD_1$	L	MD		
QCH-15-RDKW0702-M8-02	✻	●	15	12,5	23	8	2	RDKW0702
QCH-15-RDKW0702-M8-03	✻	●	15	12,5	23	8	3	
QCH-20-RDKW0702-M10-04	✻	●	20	18	30	10	4	
QCH-25-RDKW0702-M12-05	✻	●	25	21	35	12	5	
QCH-20-RDKW1003-M10-02	✻	●	20	18	30	10	2	RDKW1003
QCH-25-RDKW1003-M12-02	✻	●	25	21	35	12	2	
QCH-25-RDKW1003-M12-03	✻	●	25	21	35	12	3	
QCH-30-RDKW1003-M16-04	✻	●	30	29	43	16	4	
QCH-35-RDKW1003-M16-04	✻	●	35	29	43	16	4	
QCH-42-RDKW1003-M16-05	✻	●	42	29	43	16	5	
QCH-24-RDKW12T3-M12-02	✻	●	24	21	35	12	2	RDKW12T3
QCH-35-RDKW12T3-M16-03	✻	●	35	29	43	16	3	
QCH-42-RDKW12T3-M16-04	✻	●	42	29	43	16	4	
QCH-32-RDKW1604-M16-02	✻	●	32	29	43	16	2	RDKW1604

● Desde el almacén ○ Bajo pedido

✻ Con refrigeración interior

Código de sistema B32 | Selección de tipos B31 | Información técnica B617 | Parametros B312

Fresa de placas intercambiables

Piezas de recambio

	Placa	RDKW0702	RDKW1003	RDKW12T3	RDKW1604
	ØD	15-25	20-42	24-42	32
	Gancho				WX16N
	Tornillo (gancho)				I60M4,5×10 (5,0 Nm)
	Tornillo (gancho)			LOM3.5×7.1	
	Tornillo (placa)	I60M2,5×5,0 (1,0 Nm)		I60M3,5×7,7 (2,7 Nm)	I60M4,5×10 (5,0 Nm)
	Tornillo (placa)		I60M3,5×6,5TT (2,7 Nm)		
	Llave (placa)		WT10IP		
	Llave (placa)	WT07P		WT15P	
	Llave (placa)				WT20T

RDKW	I.C	S	d
07 02	7	2,38	2,7
10 03	10	3,18	3,9
12 T3	12	3,97	3,9
16 04	16	4,76	5,2

Buenas condiciones de mecanizado
Condiciones normales de mecanizado
Condiciones desfavorables

Placa de fresado

Placa de fresado RD**

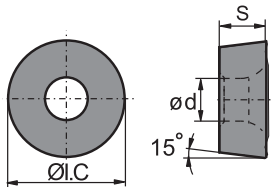

	HC¹ (CVD)									HC¹ (PVD)											HT	HC²	HW	
P	◐	◐	◉	◐	◐	◉		◐	◐				◐	◉		◐	◐	◐	◉		●	◐	◐			
M		◐	◉	◐	◐	◉							◐	◉	◐	◐	◐	◐	◉	◉	◐	◐	◐			
K							◐	◉	◐												●					
N											◐													◐	◉	
S				◉		◉						●	◐		◐	◐		◐		◉						
H										○							◉									

ISO	YBC302	YBC301	YBC401	YBM253	YBM251	YBM351	YBD152	YBD252	YBD203	YBH053	YBG101	YBG102	YBG202	YBG212	YBS203	YBG205	YBG205H	YB9320	YBG302	YBS303	YBG252	YNG151	YNG151C	YD101	YD201
RDKW0702MO-1						●							○			●	○								
RDKW0702MO-2												●													
RDKW1003MO-1						○							○			●	●	●							
RDKW1003MO-2												○													
RDKW1003MO-3				●				●								●									
RDKW12T3MO-1						●							○			○	●	●							
RDKW12T3MO-2												●				○									
RDKW12T3MO-3				●				●								●									
RDKW1604MO-1						○							○			●	●	●	○						
RDKW1604MO-2												○													
RDKW1604MO-3	○			○				●								●									

● Desde el almacén ○ Bajo pedido

HC¹ Metal duro con recubrimiento
HT Cermet sin recubrimiento
HC² Cermet con recubrimiento
HW Metal duro sin recubrimiento

Código de sistema B32 | Selección de tipos B31 | Información técnica B617 | Parametros B312

Fresa de placas intercambiables Serie QCH

- Buenas condiciones de mecanizado
- Condiciones normales de mecanizado
- Condiciones desfavorables

RDHT	L	I.C	S	d
07 02		7	2,38	2,7
10 03		10	3,18	3,9
12 T3		12	3,97	3,9
16 04		16	4,76	5,2

Placa de fresado

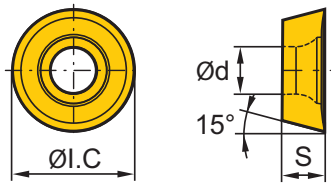

Placa de fresado RD**		HC¹ (CVD)									HC¹ (PVD)												HT		HC²		HW		
		YBC302	YBC301	YBC401	YBM253	YBM251	YBM351	YBD152	YBD252	YBD203	YBH053	YBG101	YBG102	YBG202	YBG212	YBS203	YBG205	YBG205H	YB9320	YBG302	YBS303	YBG252	YNG151		YNG151C		YD101	YD201	
	P	◐	◐	❁	◐	◐	❁		◐	◐				◐	❁		◐	◐	◐	❁		●	●		●				
	M		◐	❁	◐	◐	❁							◐	❁	◐	◐	◐	◐	❁	❁	●	●		●				
	K							◐	❁	❁												●							
	N											◐															◐	❁	
	S				❁		❁						●	◐		◐	◐		◐		❁								
	H										○							◐											
ISO																													
	RDHT0702MO-LH																										○		
	RDHT1003MO-LH																										●		
	RDHT12T3MO-LH																										●		
	RDHT1604MO-LH																										●		

● Desde el almacén ○ Bajo pedido

HC¹ Metal duro con recubrimiento
HT Cermet sin recubrimiento
HC² Cermet con recubrimiento
HW Metal duro sin recubrimiento

Código de sistema B32 | Selección de tipos B31 | Información técnica B617 | Parametros B312

Serie QCH

QCH-RD-FMR11

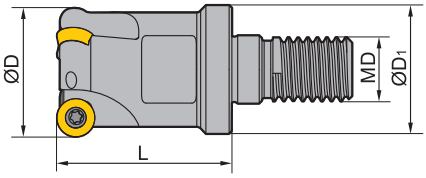

Artículo	✻	Almacén	Dimensiones [mm] ØD	ØD1	L	MD	Dientes	kg	Placa
QCH-20-RD10-M10-02-FMR11	✻	○	20	18	30	10	2	0,058	RD**10T3
QCH-25-RD10-M12-03-FMR11	✻	●	25	21	35	12	3	0,089	
QCH-32-RD10-M16-03-FMR11	✻	●	32	30	45	16	3	0,211	
QCH-42-RD10-M16-05-FMR11	✻	●	42	40	45	16	5	0,297	
QCH-25-RD12-M12-02-FMR11	✻	●	25	21	35	12	2	0,1	RD**1204
QCH-32-RD12-M16-03-FMR11	✻	●	32	30	45	16	3	0,205	
QCH-42-RD12-M16-05-FMR11	✻	●	42	40	45	16	5	0,279	

● Desde el almacén ○ Bajo pedido

✻ Con refrigeración interior

Piezas de recambio

	Placa	RD**10T3	RD**1204
	ØD	20-78	20-78
	Tornillo (placa)	I60M3,5×8 (2,7 Nm)	I60M3,5×8 (2,7 Nm)
	Llave (placa)	WT15IP	WT15IP

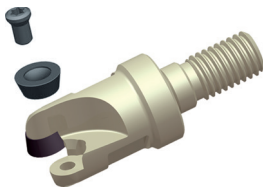

Código de sistema B32 | Selección de tipos B31 | Información técnica B617 | Parametros B312

Placa de fresado

- Buenas condiciones de mecanizado
- Condiciones normales de mecanizado
- Condiciones desfavorables

RDMT	I.C	S	d
10 T3	10	3,97	4,1
12 04	12	4,76	4,4

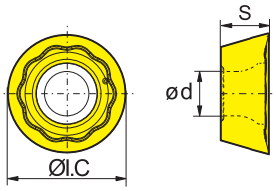

Placa de fresado RD**		HC¹ (CVD)									HC¹ (PVD)											HT		HC²		HW	
		YBC302	YBC301	YBC401	YBM253	YBM251	YBM351	YBD152	YBD252	YBD203	YBH053	YBG101	YBG102	YBG202	YBG212	YBS203	YBG205	YBG205H	YB9320	YBG302	YBS303	YBG252	YNG151		YNG151C		YD101	YD201
P		◐	◐	◐	◐	◐	◐		◐	◐				◐	◐		◐	◐	◐	◐		●	●		●			
M			◐	◐	◐	◐	◐							◐	◐	◐	◐	◐	◐	◐	◐	●	●		●			
K								◐	◐	◐												●						
N												◐														◐	◐	
S					◐		◐						●	◐		◐	◐		◐		◐							
H											○							◐										
ISO																												
RDMT10T3MO-M									●									●			●							
RDMT1204MO-M									●							○		●			●							
RDMT10T3MO-MM																		●			●							
RDMT1204MO-MM																○		●			●							

● Desde el almacén ○ Bajo pedido

HC¹ Metal duro con recubrimiento
HT Cermet sin recubrimiento
HC² Cermet con recubrimiento
HW Metal duro sin recubrimiento

Placa de fresado

- Buenas condiciones de mecanizado
- Condiciones normales de mecanizado
- Condiciones desfavorables

RDMW	I.C	S	d
10 T3	10	3,97	4,1
12 04	12	4,76	4,4

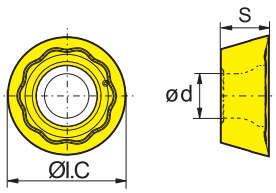

Placa de fresado RD**		HC¹ (CVD)									HC¹ (PVD)											HT		HC²		HW	
		YBC302	YBC301	YBC401	YBM253	YBM251	YBM351	YBD152	YBD252	YBD203	YBH053	YBG101	YBG102	YBG202	YBG212	YBS203	YBG205	YBG205H	YB9320	YBG302	YBS303	YBG252	YNG151		YNG151C		YD101	YD201
P		◐	◐	◐	◐	◐	◐		◐	◐				◐	◐		◐	◐	◐	◐		●	●		●			
M			◐	◐	◐	◐	◐							◐	◐	◐	◐	◐	◐	◐	◐	●	●		●			
K								◐	◐	◐												●						
N												◐														◐	◐	
S					◐		◐						●	◐		◐	◐		◐		◐							
H											○							◐										
ISO																												
RDMW10T3MO-H									●									●										
RDMW1204MO-H									●									●										

● Desde el almacén ○ Bajo pedido

HC¹ Metal duro con recubrimiento
HT Cermet sin recubrimiento
HC² Cermet con recubrimiento
HW Metal duro sin recubrimiento

Código de sistema B32 | Selección de tipos B31 | Información técnica B617 | Parametros B312

Serie QCH

QCH-RP-FMR11

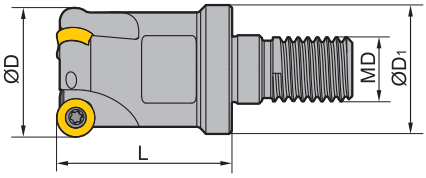

Artículo	✻	Almacén	Dimensiones [mm]				Dientes	kg	Placa
			ØD	ØD1	L	MD			
QCH-20-RP10-M10-02-FMR11	✻	○	20	18	30	10	2	0,058	RP**10T3
QCH-25-RP10-M12-03-FMR11	✻	○	25	21	35	12	3	0,16	
QCH-32-RP10-M16-03-FMR11	✻	○	32	30	45	16	3	0,21	
QCH-42-RP10-M16-05-FMR11	✻	○	42	40	45	16	5	0,29	
QCH-25-RP12-M12-02-FMR11	✻	○	25	21	35	12	2	0,097	RP**1204
QCH-32-RP12-M16-03-FMR11	✻	○	32	30	45	16	3	0,21	
QCH-42-RP12-M16-05-FMR11	✻	○	42	40	45	16	5	0,27	

● Desde el almacén ○ Bajo pedido

✻ Con refrigeración interior

Piezas de recambio

	Placa	RP**10T3	RP**1204
	ØD	20-78	20-78
	Tornillo (placa)	I60M3,5×8 (2,7 Nm)	I60M3,5×8 (2,7 Nm)
	Llave (placa)	WT15IP	WT15IP

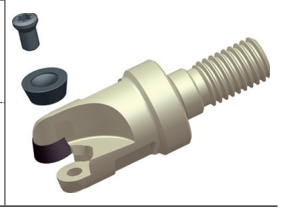

Código de sistema B32 | Selección de tipos B31 | Información técnica B617 | Parametros B312

Fresa de placas intercambiables Serie QCH

Placa de fresado

- Buenas condiciones de mecanizado
- Condiciones normales de mecanizado
- Condiciones desfavorables

RPMT	I.C	S	d
10 T3	10	3,97	4,1
12 04	12	4,76	4,4

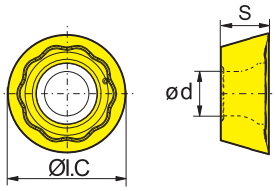

Placa de fresado RP**	HC¹ (CVD)									HC¹ (PVD)											HT	HC²	HW	
P	◐	◐	❁	◐	◐	❁		◐	◐			◐	❁		◐	◐	◐	❁		●	●	◐		
M		◐	❁	◐	◐	❁						◐	❁	◐	◐	◐	◐	❁	◐	◐	◐	◐		
K							◐	❁	❁											●				
N										◐													◐	❁
S				❁		❁					◐	◐		◐	◐		◐		❁					
H										○						◐								
ISO	YBC302	YBC301	YBC401	YBM253	YBM251	YBM351	YBD152	YBD252	YBD203	YBH053	YBG101	YBG102	YBG202	YBG212	YBS203	YBG205	YBG205H	YB9320	YBG302	YBS303	YBG252	YNG151	YNG151C	YD101	YD201
RPMT10T3MO-M								●									●			●					
RPMT1204MO-M								●									●			●					
RPMT10T3MO-MM																	●			○					
RPMT1204MO-MM																	●			○					

● Desde el almacén ○ Bajo pedido

HC¹ Metal duro con recubrimiento
HT Cermet sin recubrimiento
HC² Cermet con recubrimiento
HW Metal duro sin recubrimiento

Placa de fresado

- Buenas condiciones de mecanizado
- Condiciones normales de mecanizado
- Condiciones desfavorables

RPMW	I.C	S	d
10 T3	10	3,97	4,1
12 04	12	4,76	4,4

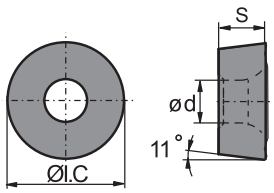

Placa de fresado RP**	HC¹ (CVD)									HC¹ (PVD)											HT	HC²	HW	
P	◐	◐	❁	◐	◐	❁		◐	◐			◐	❁		◐	◐	◐	❁		●	●	◐		
M		◐	❁	◐	◐	❁						◐	❁	◐	◐	◐	◐	❁	◐	◐	◐	◐		
K							◐	❁	❁											●				
N										◐													◐	❁
S				❁		❁					◐	◐		◐	◐		◐		❁					
H										○						◐								
ISO	YBC302	YBC301	YBC401	YBM253	YBM251	YBM351	YBD152	YBD252	YBD203	YBH053	YBG101	YBG102	YBG202	YBG212	YBS203	YBG205	YBG205H	YB9320	YBG302	YBS303	YBG252	YNG151	YNG151C	YD101	YD201
RPMW10T3MO-H								●									●								
RPMW1204MO-H								●									●								

● Desde el almacén ○ Bajo pedido

HC¹ Metal duro con recubrimiento
HT Cermet sin recubrimiento
HC² Cermet con recubrimiento
HW Metal duro sin recubrimiento

Código de sistema B32 | Selección de tipos B31 | Información técnica B617 | Parametros B312

Placa de fresado

- Buenas condiciones de mecanizado
- Condiciones normales de mecanizado
- Condiciones desfavorables

RPKT	I.C	S	d
10 T3	10	3,97	4,1
12 04	12	4,76	4,4

Placa de fresado RP**		HC[1] (CVD)									HC[1] (PVD)												HT	HC[2]	HW	
		YBC302	YBC301	YBC401	YBM253	YBM251	YBM351	YBD152	YBD252	YBD203	YBH053	YBG101	YBG102	YBG202	YBG212	YBS203	YBG205	YBG205H	YB9320	YBG302	YBS303	YBG252	YNG151	YNG151C	YD101	YD201
	P	●	●	●	●	●	●		●	●				●	●		●	●	●	●		●	●	●		
	M		●	●	●	●	●							●	●	●	●	●	●	●	●	●	●	●		
	K							●	●	●												●				
	N											●													●	●
	S				●		●						●	●		●	●		●		●					
	H										○							●								
ISO																										
	RPKT10T3MO-MM																				○					
	RPKT1204MO-MM																				○					

● Desde el almacén ○ Bajo pedido

HC[1] Metal duro con recubrimiento
HT Cermet sin recubrimiento
HC[2] Cermet con recubrimiento
HW Metal duro sin recubrimiento

Código de sistema B32 | Selección de tipos B31 | Información técnica B617 | Parametros B312

Serie QCH

QCH - APKT Kr: 90°

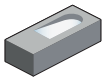

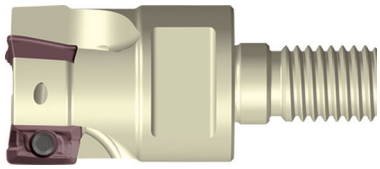

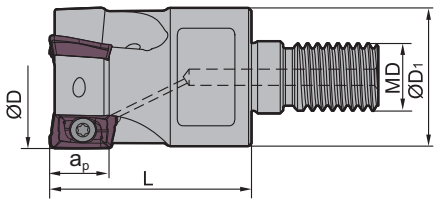

Artículo	✻	Almacén	Dimensiones [mm] ØD	ØD1	ap	L	MD	Dientes	kg	Placa
QCH-16-APKT07-M8-03	✻	●	16	16	6,4	25	8	3	0,03	APKT0702
QCH-16-APKT11-M8-02	✻	●	16	12,5	10,5	25	8	2	0,028	APKT11T3
QCH-18-APKT11-M8-02	✻	●	18	15	10,5	30	8	2	0,085	
QCH-20-APKT11-M10-03	✻	●	20	18	10,5	30	10	3	0,059	
QCH-25-APKT11-M12-04	✻	●	25	21	10,5	35	12	4	0,104	
QCH-32-APKT11-M16-05	✻	●	32	29	10,5	43	16	5	0,26	
QCH-40-APKT11-M16-06	✻	●	40	29	10,5	43	16	6		
QCH-25-APKT16-M12-02	✻	○	25	21	15,5	38	12	2	0,09	APKT1604
QCH-32-APKT16-M16-02	✻	●	32	29	15,5	46	16	2	0,23	
QCH-32-APKT16-M16-03	✻	●	32	29	15,5	46	16	3	0,23	
QCH-40-APKT16-M16-03	✻	●	40	29	15,5	46	16	3	0,28	
QCH-40-APKT16-M16-04	✻	○	40	29	15,5	46	16	4	0,28	

● Desde el almacén ○ Bajo pedido

✻ Con refrigeración interior

Piezas de recambio

	Placa	APKT0702	APKT11T3	APKT1604
	ØD	15-25	16-40	25-40
	Tornillo (placa)	I60M1,8x4 (0,5 Nm)		I60M4×8,4 (3,4 Nm)
	Tornillo (placa)		I60M2,5×6,5T (1,0 Nm)	
	Llave (placa)	WT05IP	WT08IP	WT15IP

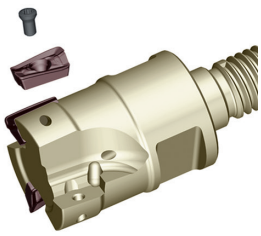

Código de sistema B32 | Selección de tipos B31 | Información técnica B617 | Parametros B312

Placa de fresado

- Buenas condiciones de mecanizado
- Condiciones normales de mecanizado
- Condiciones desfavorables

APKT	L	S	d
07 02	4,26	2,38	2
11 T3	12,24	3,6	2,8
16 04	17,877	5,76	4,4

Placa de fresado AP**

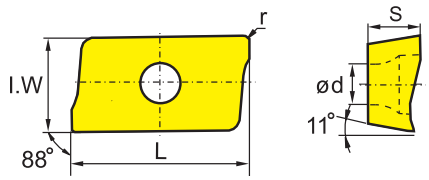

	HC[1] (CVD)								HC[1] (PVD)											HT	HC[2]	HW	
	YBC302	YBC301	YBC401	YBM253	YBM251	YBM351	YBD152	YBD252	YBD203	YBH053	YBG101	YBG102	YBG202	YBG212	YBS203	YBG205	YBG205H	YB9320	YBG302	YBS303	YBG252	YNG151	YNG151C	YD101	YD201
P	❁	❁	❁	❁	❁	❁		❁	❁				❁	❁		❁	❁	❁	❁		●	●	●		
M		❁	❁	❁	❁	❁							❁	❁	❁	❁	❁	❁	❁	❁	○	○	○		
K							❁	❁	❁												●				
N											❁													❁	❁
S				❁		❁						○	❁		❁	❁		❁		❁					
H										○							❁								

	ISO	r	I.W	YBC302	YBC301	YBC401	YBM253	YBM251	YBM351	YBD152	YBD252	YBD203	YBH053	YBG101	YBG102	YBG202	YBG212	YBS203	YBG205	YBG205H	YB9320	YBG302	YBS303	YBG252	YNG151	YNG151C	YD101	YD201
	APKT11T304-ALH	0,4	6,5											●													●	●
	APKT11T308-ALH	0,8	6,5											●													●	●
	APKT160404-ALH	0,4	9,33																								●	
	APKT160408-ALH	0,8	9,33											●													●	○
	APKT070204-APF	0,4	6,91								●										●							
	APKT11T304-APF	0,4	6,5																		●							
	APKT11T308-APF	0,8	6,5															○		●	●		○					
	APKT160408-APF	0,8	9,33															○		●	●	○	○					
	APKT11T304-APL	0,4	6,5															○			●		○					
	APKT11T308-APL	0,8	6,5															○			●		○					
	APKT160408-APL	0,8	9,33															○			●		○					
	APKT160420-APL	2	9,33															○			●		●					
	APKT070204-APM	0,4	6,91								●										●							
	APKT11T304-APM	0,4	6,5				●			●											●							
	APKT11T308-APM	0,8	6,5				●			●								○		●	●		○					
	APKT11T312-APM	1,2	6,5				●			●											●							
	APKT11T316-APM	1,6	6,5				●													●	●							
	APKT11T320-APM	2	6,5				●			●										●	●							
	APKT160408-APM	0,8	9,33				●			●	●							○		●	●		○					
	APKT160416-APM	1,6	9,33				●			●											●							
	APKT160420-APM	2	9,33				●			●											●							
	APKT160424-APM	2,4	9,33				●			●											●							
	APKT160430-APM	3	9,33			○	●														●							
	APKT11T304-LH	0,4	6,5																								○	○
	APKT11T308-LH	0,8	6,5																								●	○
	APKT160408-LH	0,8	9,33																								○	○
	APKT11T308-NM	0,8	6,5															●					●					
	APKT11T312-NM	1,2	6,5															●					●					
	APKT11T304-PF	0,4	6,5		○										○	○						○						
	APKT11T316-PF	1,6	6,5													○												
	APKT160408-PF	0,8	9,33						○																			
	APKT160430-PF	3	9,33	○																								

● Desde el almacén ○ Bajo pedido

HC[1] Metal duro con recubrimiento
HT Cermet sin recubrimiento
HC[2] Cermet con recubrimiento
HW Metal duro sin recubrimiento

Código de sistema B32 | Selección de tipos B31 | Información técnica B617 | Parametros B312

Fresa de placas intercambiables Serie QCH

Placa de fresado

- Buenas condiciones de mecanizado
- Condiciones normales de mecanizado
- Condiciones desfavorables

APKT	L	S	d
07 02	4,26	2,38	2
11 T3	12,24	3,6	2,8
16 04	17,877	5,76	4,4

Placa de fresado AP**

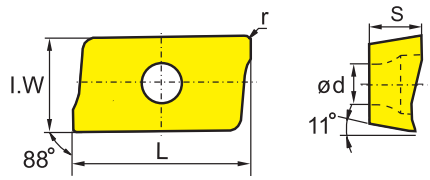

	HC¹ (CVD)									HC¹ (PVD)											HT		HC²		HW		
P	❁	❁	❁	❁	❁	❁		❁	❁				❁	❁		❁	❁	❁	❁		●	●		●			
M		❁	❁	❁	❁	❁							❁	❁	❁	❁	❁	❁	❁	❁	●	●		●			
K							❁	❁	❁																		
N											❁														❁	❁	
S				❁		❁						●	❁		❁	❁		❁		❁							
H										○							❁										

	ISO	r	I.W	YBC302	YBC301	YBC401	YBM253	YBM251	YBM351	YBD152	YBD252	YBD203	YBH053	YBG101	YBG102	YBG202	YBG212	YBS203	YBG205	YBG205H	YB9320	YBG302	YBS303	YBG252	YNG151	YNG151C	YD101	YD201
	APKT11T304-PM	0,4	6,5	○	○				○						○	○						○						
	APKT11T308-PM	0,8	6,5	○			○		●	○	○				○	○			○			○						
	APKT11T312-PM	1,2	6,5												○							○						
	APKT11T316-PM	1,6	6,5													○												
	APKT160408-PM	0,8	9,33	○	○	○	●		●	○	○				○	○	○		○			●						
	APKT160416-PM	1,6	9,33	○												○												
	APKT11T304-PR	0,4	6,5																			○						
	APKT11T316-PR	1,6	6,5																			○						
	APKT0702-XR		6,91																	●	●							
	APKT11T3-XR		6,5								●									●	●							

● Desde el almacén ○ Bajo pedido

HC¹ Metal duro con recubrimiento
HT Cermet sin recubrimiento
HC² Cermet con recubrimiento
HW Metal duro sin recubrimiento

Código de sistema B32 | Selección de tipos B31 | Información técnica B617 | Parametros B312

Serie QCH

QCH-ADKT Kr: 90°

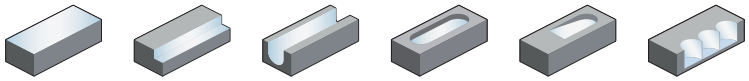

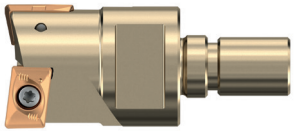

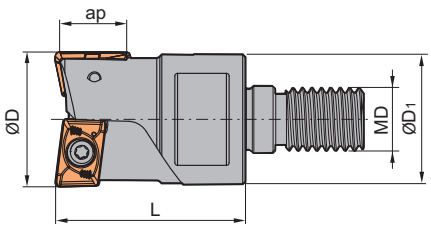

Artículo	✻	Almacén	Dimensiones [mm] ØD	ØD1	ap	L	MD	Dientes	kg	Placa
QCH-16-AD08-M08-C	✻	○	16	15	8,5	28	8	1	0,027	ADKT-GM
QCH-17-AD08-M08-C	✻	○	17	15	8,5	28	8	1	0,029	
QCH-20-AD10-M10-C	✻	○	20	19	9,5	30	10	1	0,053	
QCH-21-AD10-M10-C	✻	○	21	19	9,5	30	10	1	0,055	
QCH-26-AD12-M12-C	✻	○	26	12,5	12,5	35	12	1	0,095	
QCH-32-AD15-M16-C	✻	○	32	17	14,5	43	16	1	0,19	
QCH-33-AD15-M16-C	✻	○	33	17	14,5	43	16	1	0,2	
QCH-40-AD12-M16-C	✻	○	40	17	12,5	45	16	3	0,25	

● Desde el almacén ○ Bajo pedido

✻ Con refrigeración interior

Piezas de recambio

	Placa	ADKT-GM	ADKT-GM	ADKT-GM	ADKT-GM	ADKT-GM
	ØD	40	16-17	20-21	25-26	32-33
	Tornillo (placa)	I60M4×7 (3,4 Nm)	I60M2,2×5,5 (0,8 Nm)		I60M4×7 (3,4 Nm)	I43M4×8 (3,4 Nm)
	Tornillo (placa)			I60M2,5×6,5T (1,0 Nm)		
	Llave (placa)	WT09IP	WT07IP	WT08IP	WT09IP	
	Llave (placa)					WT15S

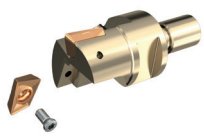

Código de sistema B32 | Selección de tipos B31 | Información técnica B617 | Parametros B312

Fresa de placas intercambiables Serie QCH

Placa de fresado

- Buenas condiciones de mecanizado
- Condiciones normales de mecanizado
- Condiciones desfavorables

ADKT	L	S	d
08 03	7,96	3	2,4
10 03	10	3,2	2,8
12 T3	12,44	3,9	3,5
16 05	16	5	4,4

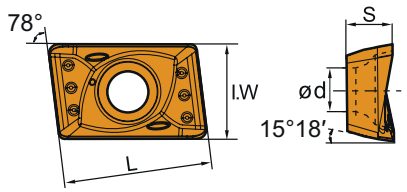

Placa de fresado AD**		HC¹ (CVD)									HC¹ (PVD)												HT		HC²		HW		
		YBC302	YBC301	YBC401	YBM253	YBM251	YBM351	YBD152	YBD252	YBD203	YBH053	YBG101	YBG102	YBG202	YBG212	YBS203	YBG205	YBG205H	YB9320	YBG302	YBS303	YBG252	YNG151		YNG151C		YD101	YD201	
ISO	I.W																												
ADKT080308L-GM	5,33																		●										
ADKT100308L-GM	6,44																		●										
ADKT12T308L-GM	8																		●										
ADKT160508L-GM	9,62																		●										

● Desde el almacén ○ Bajo pedido

HC¹ Metal duro con recubrimiento
HT Cermet sin recubrimiento
HC² Cermet con recubrimiento
HW Metal duro sin recubrimiento

- Buenas condiciones de mecanizado
- Condiciones normales de mecanizado
- Condiciones desfavorables

ADKT	L	S	d
09 03	10	2,8	2,4
10 03	11,65	3,5	2,8
12 T3	15	3,9	3,54
15 05	17,05	4,95	4,5

Placa de fresado

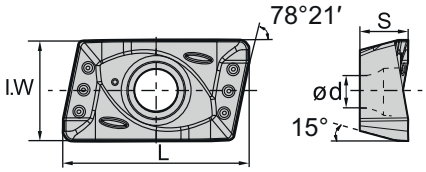

Placa de fresado AD**		HC¹ (CVD)									HC¹ (PVD)												HT		HC²		HW		
		YBC302	YBC301	YBC401	YBM253	YBM251	YBM351	YBD152	YBD252	YBD203	YBH053	YBG101	YBG102	YBG202	YBG212	YBS203	YBG205	YBG205H	YB9320	YBG302	YBS303	YBG252	YNG151		YNG151C		YD101	YD201	
ISO	I.W																												
ADKT090308R-GM	5																		●										
ADKT100308R-GM	6,04																		●										
ADKT12T308R-GM	8,16																		●										
ADKT150508R-GM	8,81																		●										

● Desde el almacén ○ Bajo pedido

HC¹ Metal duro con recubrimiento
HT Cermet sin recubrimiento
HC² Cermet con recubrimiento
HW Metal duro sin recubrimiento

Código de sistema B32 | Selección de tipos B31 | Información técnica B617 | Parametros B312

Serie QCH

QCH-LNKT Kr: 90°

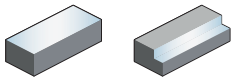

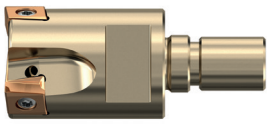

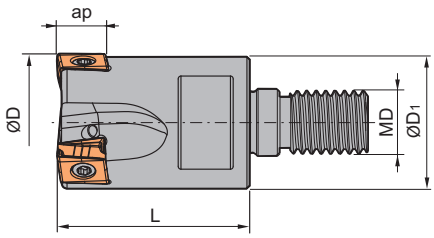

Artículo	✻	Almacén	Dimensiones [mm] ØD	ød	L	$a_{p\,max}$	MD	Dientes	kg	Placa
QCH-20-LN08-M10-02		●	20	20	30	8	10	2	0,067	LNKT080404PNR-GM
QCH-20-LN08-M10-03		○	20	20	30	8	10	3	0,052	
QCH-25-LN08-M12-03		○	25	25	35	8	12	3	0,118	
QCH-25-LN08-M12-04		○	25	25	35	8	12	4	0,088	
QCH-32-LN08-M16-04		●	32	32	45	8	16	4	0,248	
QCH-32-LN08-M16-05		●	32	32	45	8	16	5	0,246	
QCH-40-LN08-M16-05		●	40	40	45	8	16	5	0,327	
QCH-40-LN08-M16-06		●	40	40	45	8	16	6	0,321	
QCH-32-LN12-M16-02		●	32	32	45	11,5	16	2	0,238	LNKT1206PNR-GM
QCH-32-LN12-M16-03		●	32	32	45	11,5	16	3	0,234	
QCH-40-LN12-M16-03		●	40	40	45	11,5	16	3	0,299	
QCH-40-LN12-M16-04		●	40	40	45	11,5	16	4	0,298	

● Desde el almacén ○ Bajo pedido

✻ Con refrigeración interior

Piezas de recambio

	Placa	LNKT080404PNR-GM	LNKT1206PNR-GM
	ØD	16-40	25-40
	Tornillo (placa)	I60M3×7 (1,8 Nm)	I60M4×12 (3,4 Nm)
	Llave (placa)	WT09IP	WT15IP

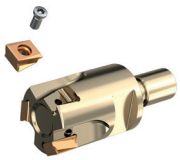

Código de sistema B32 | Selección de tipos B31 | Información técnica B617 | Parametros B312

Fresa de placas intercambiables Serie QCH

Placa de fresado

- Buenas condiciones de mecanizado
- Condiciones normales de mecanizado
- Condiciones desfavorables

LNKT	L	S	d
08 04	8,75	4,45	3,4
12 06	12,7	6,75	4,4

Placa de fresado LN**

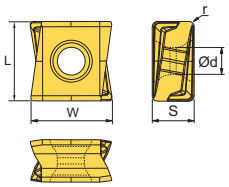

	HC¹ (CVD)									HC¹ (PVD)											HT		HC²		HW		
P	✲	✲	❄	✲	✲	❄		✲	✲				✲	❄		✲	✲	✲	❄		●	●		●				
M		✲	❄	✲	✲	❄							✲	❄	✲	✲	✲	✲	❄	❄	○	○		○				
K							✲	❄	❄													●						
N											✲														✲	❄		
S				❄		❄						●	✲		✲	✲		✲		❄								
H										○							✲											

	ISO	W	r	YBC302	YBC301	YBC401	YBM253	YBM251	YBM351	YBD152	YBD252	YBD203	YBH053	YBG101	YBG102	YBG202	YBG212	YBS203	YBG205	YBG205H	YB9320	YBG302	YBS303	YBG252	YNG151	YNG151C	YD101	YD201
	LNKT080404PNR-GL	8,5	0,4								●									●	●		●					
	LNKT120608PNR-GL	13	0,8								●									●	●		●					
	LNKT080404PNR-GM	8,5	0,4				●				●									●	●		○					
	LNKT080408PNR-GM	8,5	0,8	○							○									●	●							
	LNKT080412PNR-GM	8,5	1,2	○																								
	LNKT080415PNR-GM	8,5	1,5																	○								
	LNKT120608PNR-GM	13	0,8				●			○	●									●	●		○					
	LNKT120612PNR-GM	13	1,2	○			○				●										○							
	LNKT120616PNR-GM	13	1,6	○			○				○										○							
	LNKT120624PNR-GM	13	2,4								●										●							
	LNKT120632PNR-GM	13	3,2				○				●										●							

● Desde el almacén ○ Bajo pedido

HC¹ Metal duro con recubrimiento
HT Cermet sin recubrimiento
HC² Cermet con recubrimiento
HW Metal duro sin recubrimiento

Código de sistema B32 | Selección de tipos B31 | Información técnica B617 | Parametros B312

Serie QCH

QCH-VP Kr: 90°

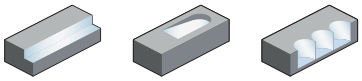

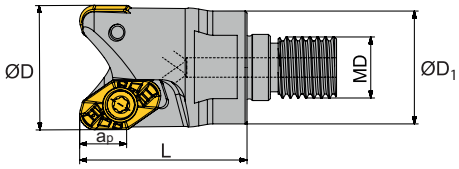

Artículo	✻	Almacén	Dimensiones [mm]					Dientes	kg	Placa
			ØD	$ØD_1$	L	$a_{p\,max}$	MD			
QCH-32-VP22-M16-02C	✻	●	32	30	43	10	16	2	0,18	VPGT2205
QCH-32-VP22-M16-02CA	✻	●	32	30	43	10	16	2	0,18	
QCH-42-VP22-M16-03CA	✻	○	42	29,5	60	10	16	3	0,319	

● Desde el almacén ○ Bajo pedido

✻ Con refrigeración interior

Piezas de recambio

	Placa	**VPGT2205**
	ØD	**25-40**
	Tornillo (placa)	I60M5×11 (6,7 Nm)
	Llave (placa)	WT20IT

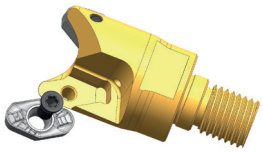

Código de sistema B32 | Selección de tipos B31 | Información técnica B617 | Parametros B312

Fresa de placas intercambiables Serie QCH

Placa de fresado

- Buenas condiciones de mecanizado
- Condiciones normales de mecanizado
- Condiciones desfavorables

VPGT	L	I.C	S	d
22 05	9	12,7	5,56	5,5

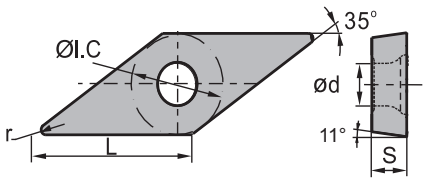

Placa positiva VP**	HC¹ (CVD)									HC¹ (PVD)											HT		HC²		HW	
P	✱	✱	❋	✱	✱	❋		✱	✱				✱	❋		✱	✱	✱	❋		●	●		●			
M		✱	❋	✱	✱	❋							✱	❋	✱	✱	✱	✱	❋	❋	●	●		●			
K							✱	❋	❋												●						
N											✱														✱	❋	
S				❋		❋						●	✱		✱	✱		✱		❋							
H										○								✱									

ISO		r	YBC302	YBC301	YBC401	YBM253	YBM251	YBM351	YBD152	YBD252	YBD203	YBH053	YBG101	YBG102	YBG202	YBG212	YBS203	YBG205	YBG205H	YB9320	YBG302	YBS303	YBG252	YNG151	YNG151C	YD101	YD201
	VPGT220502-LP	0,2																								○	
	VPGT220505-LP	0,5																								●	
	VPGT220508-LP	0,8																	○							●	
	VPGT220510-LP	1																								●	
	VPGT220515-LP	1,5																								○	
	VPGT220520-LP	2																								●	
	VPGT220525-LP	2,5																	○							●	
	VPGT220530-LP	3																	○							●	
	VPGT220532-LP	3,2																	○							●	
	VPGT220540-LP	4																	○							●	
	VPGT220550-LP	5																								●	
	VPGT220560-LP	6																								○	
	VPGT220564-LP	6,4																								○	

● Desde el almacén ○ Bajo pedido

HC¹ Metal duro con recubrimiento
HT Cermet sin recubrimiento
HC² Cermet con recubrimiento
HW Metal duro sin recubrimiento

Código de sistema B32 | Selección de tipos B31 | Información técnica B617 | Parametros B312

Fresa de perfiles

QCH - XPHT

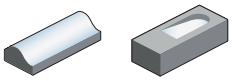

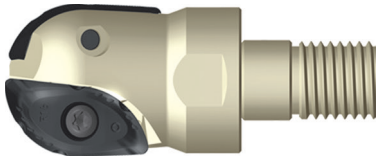

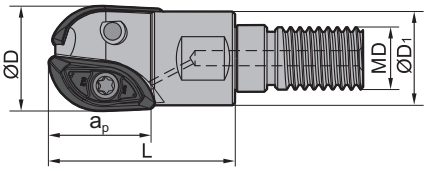

Artículo	✻	Almacén	Dimensiones [mm]					Dientes	kg	Placa
			ØD	$ØD_1$	a_p	L	MD			
QCH-16-XPHT16-M10	✻	●	16	17	16	28	10	2	0,036	XPHT16
QCH-20-XPHT20-M10	✻	●	20	10,5	20	30	10		0,048	XPHT20
QCH-20-XPHT20-M12	✻	○	20	19	20	30	12	2	0,051	
QCH-25-XPHT25-M12	✻	●	25	24	25	35	12	2	0,071	XPHT25
QCH-30-XPHT30-M16	✻	●	30	29	30	45	16	2	0,14	XPHT30
QCH-32-XPHT32-M16	✻	●	32	30	32	45	16	2	0,162	XPHT32

● Desde el almacén ○ Bajo pedido

✻ Con refrigeración interior

Piezas de recambio

	Placa	**XPHT16**	**XPHT20**	**XPHT25**	**XPHT30**	**XPHT32**
	ØD	**16**	**20**	**25**	**30**	**32**
	Tornillo (placa)	I60M2,5×6,5 (1,0 Nm)		I60M4×10 (3,4 Nm)	I60M5×13,2 (6,7 Nm)	I60M5×13,2 (6,7 Nm)
	Tornillo (placa)		I60M3,5×08TT (2,7 Nm)			
	Llave (placa)		WT10IP			
	Llave (placa)				WT20IT	WT20IT
	Llave (placa)	WT07P				
	Llave (placa)			WT15S		

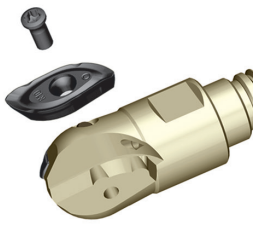

Código de sistema B32 | Selección de tipos B31 | Información técnica B617 | Parametros B312

Fresa de placas intercambiables Serie QCH

XPHT	L	S	d
16	16	3,18	3,1
20	20	3,97	4
25	25	4,76	4,7
30	30	6,35	5,8
32	32	6,35	5,8

Placa de fresado

- Buenas condiciones de mecanizado
- Condiciones normales de mecanizado
- Condiciones desfavorables

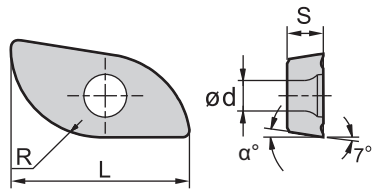

Placa de fresado XP**	HC¹ (CVD)									HC¹ (PVD)											HT		HC²		HW		
	YBC302	YBC301	YBC401	YBM253	YBM251	YBM351	YBD152	YBD252	YBD203	YBH053	YBG101	YBG102	YBG202	YBG212	YBS203	YBG205	YBG205H	YB9320	YBG302	YBS303	YBG252	YNG151		YNG151C		YD101	YD201	
P	❁	❁	❁	❁	❁	❁		❁	❁				❁	❁		❁	❁	❁	❁		●	●		●				
M		❁	❁	❁	❁	❁							❁	❁	❁	❁	❁	❁	❁	❁	●	●		●				
K							❁	❁	❁												●						
N											❁															❁	❁	
S				❁		❁						●	❁		❁	❁		❁		❁								
H										○							❁											

	ISO	R	α
	XPHT16R0803-GM	8	9
	XPHT20R10T3-GM	10	9
	XPHT25R1204-GM	12,5	9
	XPHT30R1506-GM	15	11
	XPHT32R1606-GM	16	9

● Desde el almacén ○ Bajo pedido

HC¹ Metal duro con recubrimiento
HT Cermet sin recubrimiento
HC² Cermet con recubrimiento
HW Metal duro sin recubrimiento

Código de sistema B32 | Selección de tipos B31 | Información técnica B617 | Parametros B312

Serie QCH

QCH - ZOHX

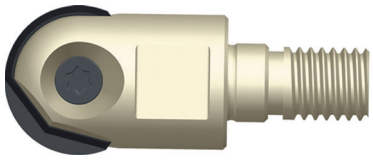

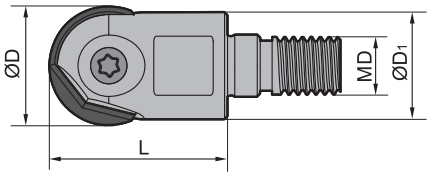

Artículo	✻	Almacén	Dimensiones [mm]				kg	Placa
			ØD	$ØD_1$	L	MD		
QCH-16-ZOHX16-M8		●	16	15	28	8	0,029	ZOHX16
QCH-20-ZOHX20-M10		●	20	19	30	10	0,048	ZOHX20
QCH-25-ZOHX25-M12		●	25	24	35	12	0,087	ZOHX25
QCH-32-ZOHX32-M16		●	32	30	45	16	0,18	ZOHX32

● Desde el almacén ○ Bajo pedido

✻ Con refrigeración interior

Piezas de recambio

	Placa	**ZOHX16**	**ZOHX20**	**ZOHX25**	**ZOHX32**
	ØD	**16**	**20**	**25**	**32**
	Tornillo (placa)	I70M5×12TT (6,7 Nm)	I70M5×16TT (6,7 Nm)	I70M6×20TT (9,1 Nm)	I70M8×25TT (16,2 Nm)
	Llave (placa)	WT20IP	WT20IP	WT20IP	
	Llave (placa)				WT30IT

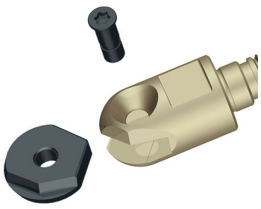

Código de sistema B32 Selección de tipos B31 Información técnica B617 Parametros B312

Fresa de placas intercambiables Serie QCH

ZOHX	I.C	S	d
16	16	4	5
20	20	5	5
25	25	6	6
32	32	7	8

- Buenas condiciones de mecanizado
- Condiciones normales de mecanizado
- Condiciones desfavorables

Placa de fresado

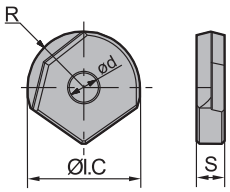

Placa de fresado ZO**	HC[1] (CVD)									HC[1] (PVD)											HT	HC[2]		HW		
P	⊛	⊛	❀	⊛	⊛	❀		⊛	⊛				⊛	❀		⊛	⊛	⊛	❀		●	●		●			
M		⊛	❀	⊛	⊛	❀							⊛	❀	⊛	⊛	⊛	⊛	❀	❀	○	○		○			
K							⊛	❀	⊛												●						
N											⊛														⊛	❀	
S				❀		❀						●	⊛		⊛	⊛		⊛		❀							
H										○							⊛										
ISO	R	YBC302	YBC301	YBC401	YBM253	YBM251	YBM351	YBD152	YBD252	YBD203	YBH053	YBG101	YBG102	YBG202	YBG212	YBS203	YBG205	YBG205H	YB9320	YBG302	YBS303	YBG252	YNG151	YNG151C	YD101	YD201		
ZOHX1604-GF	8																					●						
ZOHX2005-GF	10																					●						
ZOHX2506-GF	12,5																					○						
ZOHX3207-GF	16																					●						
ZOHX1604-GM	8																					●						
ZOHX2005-GM	10																					●						
ZOHX2506-GM	12,5																					○						
ZOHX3207-GM	16																					●						
ZOHX1604-HM	8										○																	
ZOHX2005-HM	10										○																	
ZOHX2506-HM	12,5										○																	
ZOHX3207-HM	16										○																	

● Desde el almacén ○ Bajo pedido

HC[1] Metal duro con recubrimiento
HT Cermet sin recubrimiento
HC[2] Cermet con recubrimiento
HW Metal duro sin recubrimiento

Código de sistema B32 | Selección de tipos B31 | Información técnica B617 | Parametros B312

Fresa con avance rápido

QCH - SDMT Kr: 15°

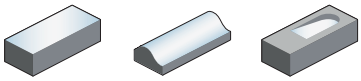

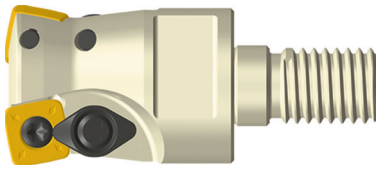

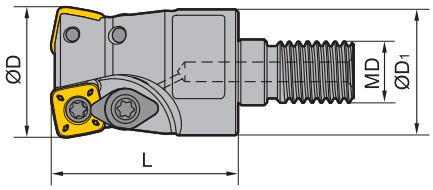

Artículo	✻	Almacén	Dimensiones [mm] ØD	ØD1	L	MD	Dientes	kg	Placa
QCH-16-SDMT06-M08-02	✻	○	16	8,5	17	8	2	0,068	SDMT06T2
QCH-20-SDMT06-M10-03	✻	●	20	19	30	10	3	0,058	
QCH-25-SDMT06-M12-04	✻	●	25	24	35	12	4	0,097	
QCH-32-SDMT06-M16-05	✻	○	32	30	45	16	5	0,183	
QCH-32-SDMT06-M16-06	✻	●	32	29	45	16	6	0,267	
QCH-35-SDMT06-M16-05	✻	○	35	30	45	16	5	0,242	
QCH-25-SDMT09-M12-02	✻	○	25	24	35	12	2	0,088	SDMT09T3
QCH-25-SDMT09-M16-02	✻	○	25	24	35	16	2	0,199	
QCH-30-SDMT09-M16-03	✻	●	30	29	45	16	3	0,176	
QCH-32-SDMT09-M16-03	✻	●	32	30	45	16	3	0,187	
QCH-32-SDMT09-M16-04	✻	○	32	30	45	16	4	0,187	
QCH-35-SDMT09-M16-03	✻	○	35	30	45	16	3	0,216	
QCH-35-SDMT09-M16-04	✻	●	35	30	45	16	4	0,2	
QCH-35-SDMT09-M16-05	✻	●	35	30	45	16	5	0,195	
QCH-40-SDMT09-M16-04	✻	○	40	30	45	16	4	0,29	
QCH-32-SDMT12-M16-02	✻	●	32	30	45	16	2	0,175	SDMT1204
QCH-35-SDMT12-M16-02	✻	○	35	30	45	16	2	0,2	
QCH-35-SDMT12-M16-03	✻	○	35	30	45	16	3	0,2	
QCH-40-SDMT12-M16-03	✻	○	40	30	45	16	3	0,3	

● Desde el almacén ○ Bajo pedido

✻ Con refrigeración interior

Código de sistema B32 | Selección de tipos B31 | Información técnica B617 | Parametros B312

Fresa de placas intercambiables Serie QCH

Piezas de recambio

	Placa	SDMT06T2	SDMT09T3	SDMT1204
	ØD	15-35	20-40	32-40
	Gancho		WD-204	WD-204
	Tornillo (gancho)			I60M4×8,4 (3,4 Nm)
	Tornillo (gancho)		I60M3,5×08TT (2,7 Nm)	
	Tornillo (placa)	I60M2,2×5,5 (0,8 Nm)	I60M4×8,4 (3,4 Nm)	I60M4×8,4 (3,4 Nm)
	Llave (gancho)		WT10IP	WT15IP
	Llave (placa)	WT07IP	WT15IP	WT15IP

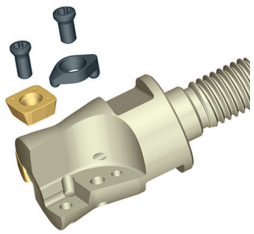

SDMT	L	I.C	S	d
06 T2	6,35	6,35	2,58	2,5
09 T3	9,525	9,525	3,97	4
12 04	12,7	12,7	4,76	4,4

Buenas condiciones de mecanizado
Condiciones normales de mecanizado
Condiciones desfavorables

Placa de fresado

Placa de fresado SD**

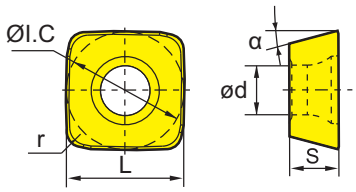

	HC¹ (CVD)									HC¹ (PVD)											HT	HC²	HW	
	YBC302	YBC301	YBC401	YBM253	YBM251	YBM351	YBD152	YBD252	YBD203	YBH053	YBG101	YBG102	YBG202	YBG212	YBS203	YBG205	YBG205H	YB9320	YBG302	YBS303	YBG252	YNG151	YNG151C	YD101	YD201
P	Buenas	Normales	Normales	Normales	Normales	Normales		Normales	Normales			Buenas	Normales		Buenas	Buenas	Buenas	Normales			Buenas	Buenas	Buenas		
M		Normales	Normales	Normales	Normales	Normales							Normales	Normales	Normales	Normales	Normales	Normales	Normales	Normales	Normales	Normales	Normales		
K							Normales	Normales	Normales												Buenas				
N											Normales													Normales	Normales
S				Normales		Normales						Buenas	Normales		Normales	Normales		Normales		Normales					
H										Normales							Normales								

	ISO	r	α	YBC302	YBC301	YBC401	YBM253	YBM251	YBM351	YBD152	YBD252	YBD203	YBH053	YBG101	YBG102	YBG202	YBG212	YBS203	YBG205	YBG205H	YB9320	YBG302	YBS303	YBG252	YNG151	YNG151C	YD101	YD201
	SDMT06T208-DM	0,8	15						○									○		●	●		○					
	SDMT09T312-DM	1,2	15	●					●		○					○				●	●	●						
	SDMT120412-DM	1,2	15	●					●		●						○			●	●							
	SDMT06T208-NM	0,8	15														○			●			●					
	SDMT09T312-NM	1,2	15				●										○	●		●	●		●					
	SDMT120412-NM	1,2	15				●										○	●		○	●		●					
	SDMT06T208-PM	0,8	15	●			●				●							○	●	●			○					
	SDMT09T312-PM	1,2	15				●				○					○			●	●								
	SDMT120412-PM	1,2	15				●												●	●								

● Desde el almacén ○ Bajo pedido

HC¹ Metal duro con recubrimiento
HT Cermet sin recubrimiento
HC² Cermet con recubrimiento
HW Metal duro sin recubrimiento

Código de sistema B32 | Selección de tipos B31 | Información técnica B617 | Parametros B312

Fresa con avance rápido

QCH - WPGT Kr: 11°-22°

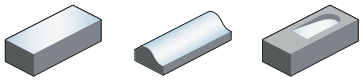

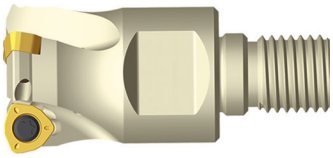

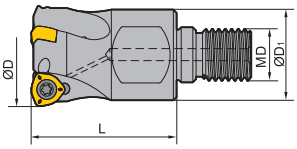

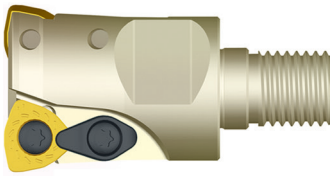

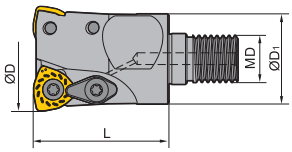

Artículo	✻	Almacén	Dimensiones [mm] ØD	ØD₁	L	MD	Dientes	kg	Placa
QCH-20-WPGT05-M10-02	✻	○	20	18	30	10	2	0,056	WPGT0503
QCH-25-WPGT05-M12-03	✻	●	25	24	35	12		0,113	
QCH-25-WPGT06-M12-02	✻	○	25	21	35	12	2	0,097	WPGT0604
QCH-30-WPGT06-M16-03	✻	●	30	30	45	16		0,2002	
QCH-32-WPGT06-M16-03	✻	●	32	29	43	16	3	0,185	
QCH-40-WPGT06-M16-04	✻	●	40	30	45	16		0,252	
QCH-42-WPGT06-M16-04	✻	○	42	29	43	16	4	0,23	
QCH-32-WPGT08-M16-02	✻	●	32	30	45	16		0,221	WPGT0806
QCH-40-WPGT08-M16-03	✻	●	40	30	45	16		0,268	

● Desde el almacén ○ Bajo pedido

✻ Con refrigeración interior

Ángulo de ajuste variable (el ángulo de ajuste depende aquí del tamaño de placa)
ángulo de avance: WPGT05: 16°; WPGT06: 22°; WPGT08: 11°; WPGT09: 21°

Piezas de recambio

	Placa	WPGT0503	WPGT0604	WPGT0806
	ØD	16-32	25-42	25-42
	Gancho			WD-208
	Tornillo (gancho)			I60M5×13 (6,7 Nm)
	Tornillo (placa)		I60M4×8,4 (3,4 Nm)	I60M5×13 (6,7 Nm)
	Tornillo (placa)	I60M3,5×6,5TT (2,7 Nm)		
	Llave (gancho)			WT20IT
	Llave (placa)			WT20IT
	Llave (placa)	WT10P	WT15P	

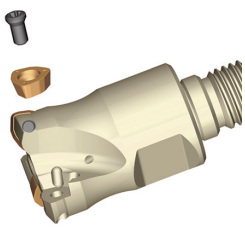

Código de sistema B32 | Selección de tipos B31 | Información técnica B617 | Parametros B312

Fresa de placas intercambiables Serie QCH

Placa de fresado

- Buenas condiciones de mecanizado
- Condiciones normales de mecanizado
- Condiciones desfavorables

WPGT	I.C	S	d
05 03	7,94	3,5	4
06 04	9,525	4,2	4,4
08 06	12,85	6,35	5,5

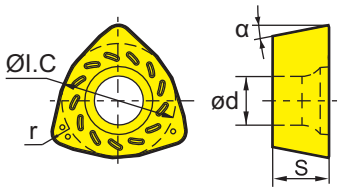

Placa positiva WP**		HC¹ (CVD)									HC¹ (PVD)												HT	HC²	HW		
		YBC302	YBC301	YBC401	YBM253	YBM251	YBM351	YBD152	YBD252	YBD203	YBH053	YBG101	YBG102	YBG202	YBG212	YBS203	YBG205	YBG205H	YB9320	YBG302	YBS303	YBG252	YNG151	YNG151C	YD101	YD201	
P		⊛	⊛	⊛	⊛	⊛	⊛		⊛	⊛				⊛	⊛		⊛	⊛	⊛	⊛		●	●	●			
M			⊛	⊛	⊛	⊛	⊛							⊛	⊛	⊛	⊛	⊛	⊛	⊛	⊛	●	●	●			
K								⊛	⊛	⊛												●					
N											⊛														⊛	⊛	
S					⊛		⊛						●	⊛		⊛	⊛		⊛		⊛						
H											○							⊛									
ISO	r																										
WPGT050315ZSR-PM	1,5	○															●	●			●						
WPGT060415ZSR-PM	1,5	●														●	●	●			●						
WPGT080615ZSR-PM	1,5	●														●	●	●			●						
WPGT050315ZSR	1,5	●					●								●												
WPGT060415ZSR	1,5	●					●								●		●										
WPGT080615ZSR	1,5	●					●								●		●	●	○								

● Desde el almacén ○ Bajo pedido

HC¹ Metal duro con recubrimiento
HT Cermet sin recubrimiento
HC² Cermet con recubrimiento
HW Metal duro sin recubrimiento

Código de sistema B32 | Selección de tipos B31 | Información técnica B617 | Parametros B312

Serie QCH

QCH-EN Kr: 18

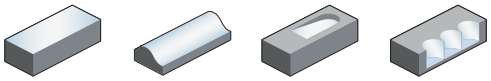

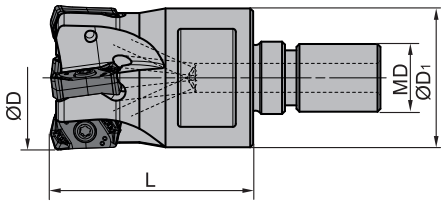

Artículo	✻	Almacén	Dimensiones [mm] ØD	ØD1	L	MD	Dientes	kg	Placa
QCH-16-EN12-M8-02-XMR12	✻	●	16	13	28	8	2	0,025	ENMX1206**
QCH-17-EN12-M8-02-XMR12	✻	●	17	15	28	8	2	0,027	
QCH-18-EN12-M8-02-XMR12	✻	●	18	15	28	8	2	0,033	
QCH-20-EN12-M10-03-XMR12	✻	●	20	17	30	10	3	0,046	
QCH-22-EN12-M10-03-XMR12	✻	●	22	19	30	10	3	0,057	
QCH-25-EN12-M12-04-XMR12	✻	●	25	21,6	35	12	4	0,09	
QCH-28-EN12-M12-04-XMR12	✻	●	28	21,6	35	12	4	0,104	
QCH-32-EN12-M16-05-XMR12	✻	●	32	28	43	16	5	0,199	
QCH-33-EN12-M16-05-XMR12	✻	●	33	28	43	16	5	0,02	
QCH-40-EN12-M16-06-XMR12	✻	●	40	29	40	16	6	0,024	

● Desde el almacén ○ Bajo pedido

✻ Con refrigeración interior

Piezas de recambio

	Placa	ENMX1206**
	ØD	16-45
	Tornillo	I60M2,5×7,4 (1,0 Nm)
	Llave	WT07IP

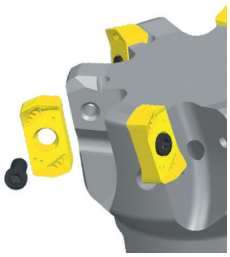

Código de sistema B32 | Selección de tipos B31 | Información técnica B617 | Parametros B312

Fresa de placas intercambiables Serie QCH

Placa de fresado

- Buenas condiciones de mecanizado
- Condiciones normales de mecanizado
- Condiciones desfavorables

ENMX	L	S	d
12 06	12	3	2,88

Placa de fresado EN**		HC¹ (CVD)									HC¹ (PVD)											HT	HC²	HW	
		YBC302	YBC301	YBC401	YBM253	YBM251	YBM351	YBD152	YBD252	YBD203	YBH053	YBG101	YBG102	YBG202	YBG212	YBS203	YBG205	YBG205H	YB9320	YBG302	YBS303	YBG252	YNG151	YNG151C	YD101	YD201
P		◉	◉	❁	◉	◉	❁		◉	◉				◉	❁		◉	◉	◉	❁		●	●	●		
M			◉	❁	◉	◉	❁							◉	❁	◉	◉	◉	◉	❁	◉	●	●	●		
K								◉	❁	❁												●				
N												◉													◉	❁
S					❁		❁						●	◉		◉	◉		◉		❁					
H											○							◉								

ISO		r	I.W	a_p max
	ENMX120608-GM	0,8	6	3
	ENMX1206R30-GM	3	6	2,8
	ENMX1206XR-GM	0,6	6	0,6

● Desde el almacén ○ Bajo pedido

HC¹ Metal duro con recubrimiento
HT Cermet sin recubrimiento
HC² Cermet con recubrimiento
HW Metal duro sin recubrimiento

Para **ENMX120608** y **ENMX1206R30** los diámetros cambian [ØD] -0.4 mm / [L1] +0.11 mm.

Código de sistema B32 | Selección de tipos B31 | Información técnica B617 | Parametros B312

Serie QCH

QCH-RD-Q

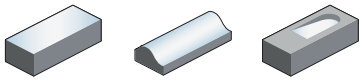

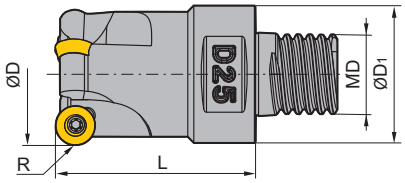

Artículo	✻	Almacén	Dimensiones [mm] ØD	ØD1	L	MD	Dientes	kg	Placa
QCH-20-RD07-Q12-03	✻	●	13	11,9	30	12	3	0,1	RDKW0702
QCH-25-RD07-Q14-03	✻	●	18	13,9	35	14	3	0,141	
QCH-20-RD10-Q12-02	✻	●	10	11,9	30	12	2	0,101	RDKW10T3
QCH-25-RD10-Q14-02	✻	●	15	13,9	35	10	2	0,145	
QCH-32-RD10-Q18-03	✻	●	22	17,9	45	18	3	0,206	
QCH-32-RD16-Q18-02	✻	●	16	17,9	45	18	2	0,19	RDKW1605

● Desde el almacén ○ Bajo pedido

✻ Con refrigeración interior

Piezas de recambio

	Placa	RDKW0702	RDKW10T3	RDKW1605
	ØD	16-25	20-40	30-42
	Tornillo (placa)	I60M2,5×5,0 (1,0 Nm)	I60M4×8 (3,4 Nm)	I60M5×13 (6,7 Nm)
	Llave (placa)	WT08IP	WT15IP	
	Llave (placa)			WT20IT

Código de sistema B32 | Selección de tipos B31 | Información técnica B617 | Parametros B312

Placa de fresado

- Buenas condiciones de mecanizado
- Condiciones normales de mecanizado
- Condiciones desfavorables

RDKW	I.C	S	d
07 02	7	2,38	2,7
10 T3	10	3,97	4,4
16 05	16	5,56	5,5

Placa de fresado RD**		HC[1] (CVD)									HC[1] (PVD)											HT		HC[2]		HW		
		YBC302	YBC301	YBC401	YBM253	YBM251	YBM351	YBD152	YBD252	YBD203	YBH053	YBG101	YBG102	YBG202	YBG212	YBS203	YBG205	YBG205H	YB9320	YBG302	YBS303	YBG252	YNG151		YNG151C		YD101	YD201	
	P	⊛	⊛	⊛	⊛	⊛	⊛		⊛	⊛				⊛	⊛		⊛	⊛	⊛	⊛		●	●		●				
	M		⊛	⊛	⊛	⊛	⊛							⊛	⊛	⊛	⊛	⊛	⊛	⊛	⊛	●	●		●				
	K							⊛	⊛	⊛												●							
	N											⊛															⊛	⊛	
	S				⊛		⊛						●	⊛		⊛	⊛		⊛		⊛								
	H										○							⊛											
ISO																													
	RDKW10T3MO	●											○	○						○									
	RDKW1605MO						○							○	○					○									
	RDKW0702MO-1						●							○															
	RDKW0702MO-2												●																

● Desde el almacén ○ Bajo pedido

HC[1] Metal duro con recubrimiento
HT Cermet sin recubrimiento
HC[2] Cermet con recubrimiento
HW Metal duro sin recubrimiento

Código de sistema B32 | Selección de tipos B31 | Información técnica B617 | Parametros B312

Serie QCH

QCH-APKT-Q Kr: 90°

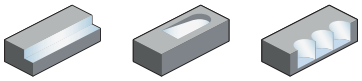

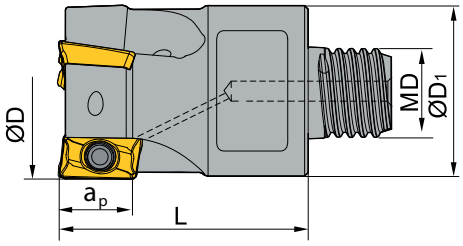

Artículo	✻	Almacén	Dimensiones [mm]					Dientes	kg	Placa
			ØD	$ØD_1$	a_p	L	MD			
QCH-16-APKT07-Q10-02	✻	○	16	16	6,4	25	10	2	0,036	APKT0702
QCH-16-APKT11-Q10-02	✻	●	16	15,2	10,5	28	10	2	0,028	APKT11T3
QCH-20-APKT11-Q12-02	✻	○	20	19	10,5	30	12	2	0,059	
QCH-25-APKT11-Q14-03	✻	●	25	24	10,5	35	14	3	0,104	
QCH-25-APKT16-Q14-02	✻	●	25	13,9	15,5	35	14	2	0,13	APKT1604
QCH-30-APKT16-Q18-03	✻	●	30	29	15,5	45	18	3	0,171	
QCH-32-APKT16-Q18-03	✻	●	32	17,9	15,5	45	18	3	0,24	

● Desde el almacén ○ Bajo pedido

✻ Con refrigeración interior

Piezas de recambio

	Placa	APKT0702	APKT11T3	APKT1604
	ØD	15-25	16-25	20-40
	Tornillo (placa)	I60M1,8x4 (0,5 Nm)		I60M4×8,4 (3,4 Nm)
	Tornillo (placa)		I60M2,5×6,5T (1,0 Nm)	
	Llave (placa)	WT05IP	WT08IP	WT15IP

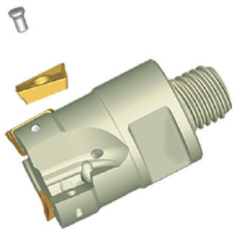

Código de sistema B32 | Selección de tipos B31 | Información técnica B617 | Parametros B312

Fresa de placas intercambiables Serie QCH

Placa de fresado

- Buenas condiciones de mecanizado
- Condiciones normales de mecanizado
- Condiciones desfavorables

APKT	L	S	d
07 02	4,26	2,38	2
11 T3	12,24	3,6	2,8
16 04	17,877	5,76	4,4

Placa de fresado AP**

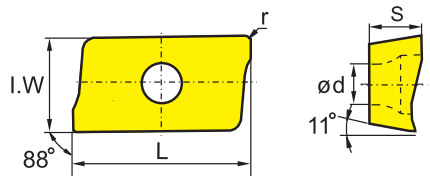

	HC[1] (CVD)									HC[1] (PVD)											HT	HC[2]	HW	
	YBC302	YBC301	YBC401	YBM253	YBM251	YBM351	YBD152	YBD252	YBD203	YBH053	YBG101	YBG102	YBG202	YBG212	YBS203	YBG205	YBG205H	YB9320	YBG302	YBS303	YBG252	YNG151	YNG151C	YD101	YD201
P	❁	❁	❁	❁	❁	❁		❁	❁				❁	❁		❁	❁	❁	❁		●	●	●		
M		❁	❁	❁	❁	❁							❁	❁	❁	❁	❁	❁	❁	❁	●	●	●		
K							❁	❁	❁												●				
N											❁													❁	❁
S				❁		❁						●	❁		❁	❁		❁		❁					
H										○							❁								

	ISO	r	I.W	YBC302	YBC301	YBC401	YBM253	YBM251	YBM351	YBD152	YBD252	YBD203	YBH053	YBG101	YBG102	YBG202	YBG212	YBS203	YBG205	YBG205H	YB9320	YBG302	YBS303	YBG252	YNG151	YNG151C	YD101	YD201
	APKT11T304-ALH	0,4	6,5											●													●	●
	APKT11T308-ALH	0,8	6,5											●													●	●
	APKT160404-ALH	0,4	9,33																								●	
	APKT160408-ALH	0,8	9,33											●													●	○
	APKT070204-APF	0,4	6,91								●										●							
	APKT11T304-APF	0,4	6,5																		●							
	APKT11T308-APF	0,8	6,5															○		●	●		○					
	APKT160408-APF	0,8	9,33															○		●	●	○	○					
	APKT11T304-APL	0,4	6,5															○			●		○					
	APKT11T308-APL	0,8	6,5															○			●		○					
	APKT160408-APL	0,8	9,33															○			●		○					
	APKT160420-APL	2	9,33															○			●		●					
	APKT070204-APM	0,4	6,91								●										●							
	APKT11T304-APM	0,4	6,5				●			●											●							
	APKT11T308-APM	0,8	6,5				●			●								○		●	●		○					
	APKT11T312-APM	1,2	6,5				●			●											●							
	APKT11T316-APM	1,6	6,5				●													●	●							
	APKT11T320-APM	2	6,5				●			●										●	●							
	APKT160408-APM	0,8	9,33				●			●	●							○		●	●		○					
	APKT160416-APM	1,6	9,33				●			●											●							
	APKT160420-APM	2	9,33				●			●											●							
	APKT160424-APM	2,4	9,33				●			●											●							
	APKT160430-APM	3	9,33			○	●														●							
	APKT11T304-LH	0,4	6,5																								○	○
	APKT11T308-LH	0,8	6,5																								●	○
	APKT160408-LH	0,8	9,33																								○	○
	APKT11T308-NM	0,8	6,5															●					●					
	APKT11T312-NM	1,2	6,5															●					●					
	APKT11T304-PF	0,4	6,5		○										○	○						○						
	APKT11T316-PF	1,6	6,5													○												
	APKT160408-PF	0,8	9,33						○																			
	APKT160430-PF	3	9,33	○																								

● Desde el almacén ○ Bajo pedido

HC[1] Metal duro con recubrimiento
HT Cermet sin recubrimiento
HC[2] Cermet con recubrimiento
HW Metal duro sin recubrimiento

Código de sistema B32 | Selección de tipos B31 | Información técnica B617 | Parametros B312

Fresa de placas intercambiables

Placa de fresado

- Buenas condiciones de mecanizado
- Condiciones normales de mecanizado
- Condiciones desfavorables

APKT	L	S	d
07 02	4,26	2,38	2
11 T3	12,24	3,6	2,8
16 04	17,877	5,76	4,4

Placa de fresado AP**

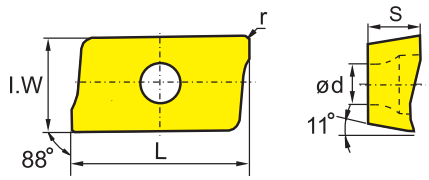

	HC¹ (CVD)									HC¹ (PVD)											HT	HC²	HW	
P	◉	◉	◉	◉	◉	◉		◉	◉				◉	◉		◉	◉	◉	◉		●	●			
M		◉	◉	◉	◉	◉							◉	◉	◉	◉	◉	◉	◉	◉	●	●			
K							◉	◉	◉											●					
N											◉												◉	◉	
S				◉		◉						●	◉		◉	◉		◉		◉					
H										○							◉								

	ISO	r	I.W	YBC302	YBC301	YBC401	YBM253	YBM251	YBM351	YBD152	YBD252	YBD203	YBH053	YBG101	YBG102	YBG202	YBG212	YBS203	YBG205	YBG205H	YB9320	YBG302	YBS303	YBG252	YNG151	YNG151C	YD101	YD201
	APKT11T304-PM	0,4	6,5	○	○				○						○	○						○						
	APKT11T308-PM	0,8	6,5	○			○		●	○	○				○	○			○			○						
	APKT11T312-PM	1,2	6,5												○							○						
	APKT11T316-PM	1,6	6,5													○												
	APKT160408-PM	0,8	9,33	○	○	○	●		●	○	○				○	○	○		○			●						
	APKT160416-PM	1,6	9,33	○												○												
	APKT11T304-PR	0,4	6,5																			○						
	APKT11T316-PR	1,6	6,5																			○						
	APKT0702-XR		6,91																	●	●							
	APKT11T3-XR		6,5								●									●	●							

● Desde el almacén ○ Bajo pedido

HC¹ Metal duro con recubrimiento
HT Cermet sin recubrimiento
HC² Cermet con recubrimiento
HW Metal duro sin recubrimiento

Código de sistema B32 | Selección de tipos B31 | Información técnica B617 | Parametros B312

Serie QCH

QCH-XPHT-Q

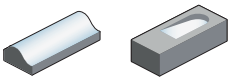

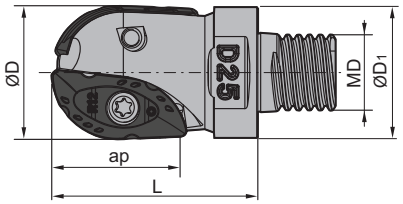

Artículo	✻	Almacén	Dimensiones [mm]					Dientes	kg	Placa
			ØD	$ØD_1$	a_p	L	MD			
QCH-16-XPHT16-Q10	✻	●	16	9,9	16	28	10	2	0,09	XPHT16
QCH-20-XPHT20-Q12	✻	●	20	11,9	20	30	12	2	0,049	XPHT20
QCH-25-XPHT25-Q14	✻	●	25	13,9	25	38	14	2	0,182	XPHT25
QCH-30-XPHT30-Q18	✻	●	30	29	30	45	18	2	0,2	XPHT30
QCH-32-XPHT32-Q18	✻	●	32	17,9	32	45	18	2	0,22	XPHT32

● Desde el almacén ○ Bajo pedido

✻ Con refrigeración interior

Piezas de recambio

	Placa	**XPHT16**	**XPHT20**	**XPHT25**	**XPHT30**	**XPHT32**
	ØD	**16**	**20**	**25**	**30**	**32**
	Tornillo (placa)	I60M2,5×6,5 (1,0 Nm)		I60M4×10 (3,4 Nm)	I60M5×13,2 (6,7 Nm)	I60M5×13,2 (6,7 Nm)
	Tornillo (placa)		I60M3,5×08TT (2,7 Nm)			
	Llave (placa)		WT10IP			
	Llave (placa)				WT20IT	WT20IT
	Llave (placa)	WT07P				
	Llave (placa)			WT15S		

Código de sistema B32 | Selección de tipos B31 | Información técnica B617 | Parametros B312

XPHT	L	S	d
16	16	3,18	3,1
20	20	3,97	4
25	25	4,76	4,7
30	30	6,35	5,8
32	32	6,35	5,8

- Buenas condiciones de mecanizado
- Condiciones normales de mecanizado
- Condiciones desfavorables

Placa de fresado

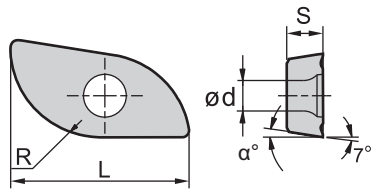

Placa de fresado XP**	HC¹ (CVD)								HC¹ (PVD)											HT	HC²	HW	
P	◉	◉	❁	◉	◉	❁		◉	◉			◉	❁		◉	◉	◉	❁		●	●		
M		◉	❁	◉	◉	❁						◉	❁	◉	◉	◉	◉	❁	❁	●	●		
K								❁	❁	❁									●				
N										❁												❁	❁
S				❁		❁					●	◉			◉	◉		◉					
H									○							❁							

	ISO	R	α	YBC302	YBC301	YBC401	YBM253	YBM251	YBM351	YBD152	YBD252	YBD203	YBH053	YBG101	YBG102	YBG202	YBG212	YBS203	YBG205	YBG205H	YB9320	YBG302	YBS303	YBG252	YNG151	YNG151C	YD101	YD201
	XPHT16R0803-GM	8	9																			●						
	XPHT20R10T3-GM	10	9																			●						
	XPHT25R1204-GM	12,5	9																○			●						
	XPHT30R1506-GM	15	11																			●						
	XPHT32R1606-GM	16	9																			●						

● Desde el almacén ○ Bajo pedido

HC¹ Metal duro con recubrimiento
HT Cermet sin recubrimiento
HC² Cermet con recubrimiento
HW Metal duro sin recubrimiento

Código de sistema B32 | Selección de tipos B31 | Información técnica B617 | Parametros B312

Serie QCH

QCH-ZOHX-Q

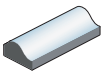

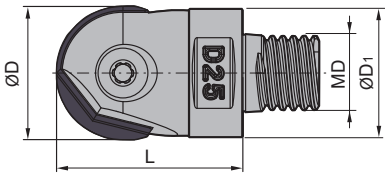

Artículo	✻	Almacén	Dimensiones [mm] ØD	ØD1	L	MD	kg	Placa
QCH-16-ZOHX16-Q10		●	16	15	28	8	0,085	ZOHX16
QCH-20-ZOHX20-Q12		●	20	11,9	30	12	0,1	ZOHX20
QCH-25-ZOHX25-Q14		●	25	13,9	35	14	0,16	ZOHX25
QCH-30-ZOHX30-Q18		●	30	29	45	18	0,24	ZOHX30
QCH-32-ZOHX32-Q18		●	32	17,9	45	18	0,24	ZOHX32

● Desde el almacén ○ Bajo pedido

✻ Con refrigeración interior

Piezas de recambio

	Placa	ZOHX16	ZOHX20	ZOHX25	ZOHX30	ZOHX32
	ØD	16	20	25	30	32
	Tornillo (placa)	I70M5×12TT (6,7 Nm)	I70M5×16TT (6,7 Nm)	I70M6×20TT (9,1 Nm)	I70M8×25TT (16,2 Nm)	I70M8×25TT (16,2 Nm)
	Llave (placa)	WT20IP	WT20IP	WT20IP		
	Llave (placa)				WT30IT	WT30IT

Código de sistema B32 | Selección de tipos B31 | Información técnica B617 | Parametros B312

Fresa de placas intercambiables

ZOHX	l.C	S	d
16	16	4	5
20	20	5	5
25	25	6	6
30	30	7	8
32	32	7	8

- Buenas condiciones de mecanizado
- Condiciones normales de mecanizado
- Condiciones desfavorables

Placa de fresado

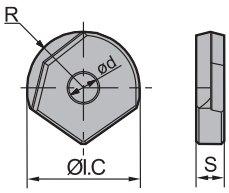

Placa de fresado ZO**		HC[1] (CVD)								HC[1] (PVD)											HT	HC[2]	HW	
	P																							
	M																							
	K																							
	N																							
	S																							
	H																							
ISO	R	YBC302	YBC301	YBC401	YBM253	YBM251	YBM351	YBD152	YBD252	YBD203	YBH053	YBG101	YBG102	YBG202	YBG212	YBS203	YBG205	YBG205H	YB9320	YBG302	YBS303	YBG252	YNG151	YNG151C	YD101	YD201
ZOHX1604-GF	8																					●				
ZOHX2005-GF	10																					●				
ZOHX2506-GF	12,5																					○				
ZOHX3007-GF	15																					●				
ZOHX3207-GF	16																					●				
ZOHX1604-GM	8																					●				
ZOHX2005-GM	10																					●				
ZOHX2506-GM	12,5																					○				
ZOHX3007-GM	15																					●				
ZOHX3207-GM	16																					●				
ZOHX1604-HM	8										○															
ZOHX2005-HM	10										○															
ZOHX2506-HM	12,5										○															
ZOHX3007-HM	15										○															
ZOHX3207-HM	16										○															

● Desde el almacén ○ Bajo pedido

HC[1] Metal duro con recubrimiento
HT Cermet sin recubrimiento
HC[2] Cermet con recubrimiento
HW Metal duro sin recubrimiento

Código de sistema B32 | Selección de tipos B31 | Información técnica B617 | Parametros B312

Serie QCH

QCH-SDMT-Q

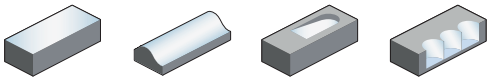

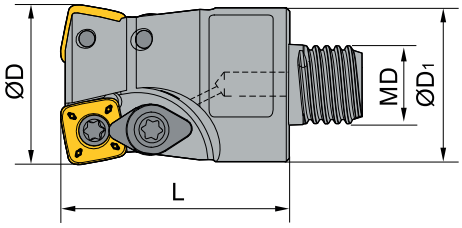

Artículo	✻	Almacén	Dimensiones [mm] ØD	ØD1	L	MD	Dientes	kg	Placa
QCH-25-SDMT09-Q14-02	✻	○	25	24	35	14	2	0,088	SDMT09T3
QCH-30-SDMT09-Q18-03	✻	●	30	29	45	18	3	0,21	
QCH-32-SDMT12-Q18-02	✻	●	32	30	45	18	2	0,23	SDMT1204
QCH-35-SDMT12-Q18-02	✻	●	35	30	45	18	2	0,245	

● Desde el almacén ○ Bajo pedido

✻ Con refrigeración interior

Piezas de recambio

	Placa	SDMT09T3	SDMT1204
	ØD	25-35	25-40
	Gancho	WD-204	WD-204
	Tornillo (gancho)		I60M4×8,4 (3,4 Nm)
	Tornillo (gancho)	I60M3,5×08TT (2,7 Nm)	
	Tornillo (placa)	I60M4×8,4 (3,4 Nm)	I60M4×8,4 (3,4 Nm)
	Llave (gancho)	WT10IP	WT15IP
	Llave (placa)	WT15IP	WT15IP

Código de sistema B32 | Selección de tipos B31 | Información técnica B617 | Parametros B312

Placa de fresado

- Buenas condiciones de mecanizado
- Condiciones normales de mecanizado
- Condiciones desfavorables

SDMT	L	I.C	S	d
09 T3	9,525	9,525	3,97	4
12 04	12,7	12,7	4,76	4,4

Placa de fresado SD**

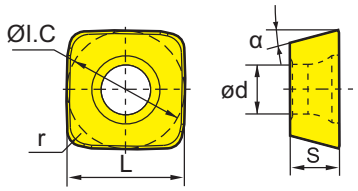

	HC¹ (CVD)								HC¹ (PVD)										HT	HC²	HW	
P	●	●	●	●	●	●		●	●			●	●		●	●	●	●		●	●	
M		●	●	●	●	●						●	●	●	●	●	●	●	●	●		
K							●	●	●										●			
N										●											●	●
S				●		●					●	●		●	●		●					
H									●							●						

	ISO	r	α	YBC302	YBC301	YBC401	YBM253	YBM251	YBM351	YBD152	YBD252	YBD203	YBH053	YBG101	YBG102	YBG202	YBG212	YBS203	YBG205	YBG205H	YB9320	YBG302	YBS303	YBG252	YNG151	YNG151C	YD101	YD201
	SDMT09T312-DM	1,2	15	●					●		○					○				●	●	●						
	SDMT120412-DM	1,2	15	●					●		●						○											
	SDMT09T312-NM	1,2	15				●										○	●		●	●		●					
	SDMT120412-NM	1,2	15				●										○	●			●		●					
	SDMT09T312-PM	1,2	15				●				○					○			●	●								
	SDMT120412-PM	1,2	15				●												●									

● Desde el almacén ○ Bajo pedido

HC¹ Metal duro con recubrimiento
HT Cermet sin recubrimiento
HC² Cermet con recubrimiento
HW Metal duro sin recubrimiento

Código de sistema B32 | Selección de tipos B31 | Información técnica B617 | Parametros B312

Serie QCH

QCH-WPGT-Q Kr: 11°-22°

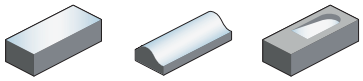

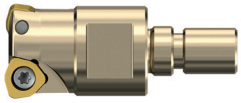

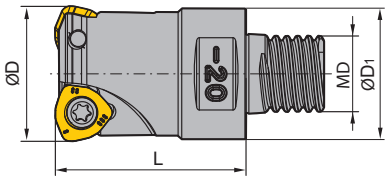

Artículo	✻	Almacén	Dimensiones [mm] ØD	ØD1	L	MD	Dientes	kg	Placa
QCH-20-WPGT05-Q12-02	✻	●	20	11,9	30	12	2	0,1	WPGT0503
QCH-25-WPGT06-Q14-02	✻	●	25	13,9	35	14	2	0,141	WPGT0604
QCH-32-WPGT06-Q18-03	✻	●	32	17,9	45	18	3	0,228	
QCH-35-WPGT08-Q18-02	✻	●	35	17,9	45	18	2	0,245	
QCH-35-WPGT06-Q18-03	✻	●	35	17,9	45	18	3	0,26	

● Desde el almacén ○ Bajo pedido

✻ Con refrigeración interior

Ángulo de ajuste variable (el ángulo de ajuste depende aquí del tamaño de placa)
ángulo de avance: WPGT05: 16°; WPGT06: 22°; WPGT08: 11°; WPGT09: 21°

Piezas de recambio

	Placa	WPGT0503	WPGT0604
	ØD	16-32	20-42
	Gancho		WD-208
	Tornillo (gancho)		I60M5×13 (6,7 Nm)
	Tornillo (placa)		I60M4×8,4 (3,4 Nm)
	Tornillo (placa)	I60M3,5×6,5TT (2,7 Nm)	
	Llave (gancho)		WT20IT
	Llave (placa)	WT10IP	WT15IP

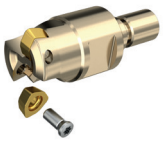

Código de sistema B32 | Selección de tipos B31 | Información técnica B617 | Parametros B312

Fresa de placas intercambiables

Placa de fresado

- Buenas condiciones de mecanizado
- Condiciones normales de mecanizado
- Condiciones desfavorables

WPGT	I.C	S	d
05 03	7,94	3,5	4
06 04	9,525	4,2	4,4
08 06	12,85	6,35	5,5

Placa positiva WP**

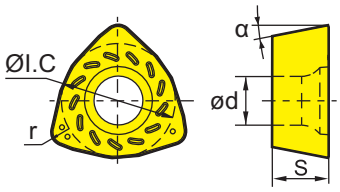

	HC[1] (CVD)									HC[1] (PVD)											HT	HC[2]	HW	
P	◉	◉	◉	◉	◉	◉		◉	◉				◉	◉		◉	◉	◉	◉		●	●	●		
M		◉	◉	◉	◉	◉							◉	◉	◉	◉	◉	◉	◉	◉	●	●	●		
K							◉	◉	◉																
N											◉													◉	◉
S				◉		◉						●	◉		◉	◉		◉		◉					
H										○							◉								
ISO																									
r	YBC302	YBC301	YBC401	YBM253	YBM251	YBM351	YBD152	YBD252	YBD203	YBH053	YBG101	YBG102	YBG202	YBG212	YBS203	YBG205	YBG205H	YB9320	YBG302	YBS303	YBG252	YNG151	YNG151C	YD101	YD201
WPGT050315ZSR-PM 1,5	○															●	●			●					
WPGT060415ZSR-PM 1,5	●														●	●	●			●					
WPGT080615ZSR-PM 1,5	●														●	●	●			●					
WPGT050315ZSR 1,5	●					●								●											
WPGT060415ZSR 1,5	●					●								●		●									
WPGT080615ZSR 1,5	●					●								●		●	●	○							

● Desde el almacén ○ Bajo pedido

HC[1] Metal duro con recubrimiento
HT Cermet sin recubrimiento
HC[2] Cermet con recubrimiento
HW Metal duro sin recubrimiento

Código de sistema B32 | Selección de tipos B31 | Información técnica B617 | Parametros B312

Serie QCH

QCH-SPGT-Q

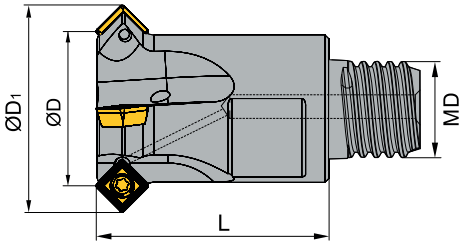

Artículo	✻	Almacén	Dimensiones [mm]				Dientes	kg	Placa
			ØD	ØD1	L	MD			
QCH-16-SPGT05-Q10-45-03	✻	○	16	22,6	25	10	3	0,032	SPGT0502
QCH-20-SPGT05-Q12-45-04	✻	○	20	26,6	30	12	4	0,644	

● Desde el almacén ○ Bajo pedido

✻ Con refrigeración interior

Piezas de recambio

	Placa	SPGT0502
	ØD	16-20
	Tornillo (placa)	I60M2×4,3 (0,5 Nm)
	Llave (placa)	WT06IP

Código de sistema B32 | Selección de tipos B31 | Información técnica B617 | Parametros B312

Placa de fresado

- Buenas condiciones de mecanizado
- Condiciones normales de mecanizado
- Condiciones desfavorables

SPGT	L	S	d
05 02	5	2,38	2,2

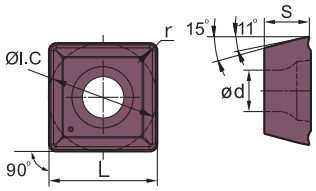

Placa positiva SP**		HC¹ (CVD)								HC¹ (PVD)											HT	HC²	HW	
		YBC302	YBC301	YBC401	YBM253	YBM251	YBM351	YBD152	YBD252	YBD203	YBH053	YBG101	YBG102	YBG202	YBG212	YBS203	YBG205	YBG205H	YB9320	YBG302	YBS303	YBG252	YNG151	YNG151C	YD101	YD201
P		◉	◉	❁	◉	◉	❁		◉	◉				◉	❁		◉	◉	◉	❁		●	●	●		
M			◉	❁	◉	◉	❁							◉	❁	◉	◉	◉	◉	❁	❁	◉	◉	◉		
K								❁	❁	❁												●				
N												❁													❁	❁
S					❁		❁						●	◉		◉	◉		◉		❁					
H											○							❁								
ISO	r																									
SPGT050204-EM	0,4														○		○									
SPGT050204-PM	0,4														○		○									

● Desde el almacén ○ Bajo pedido

HC¹ Metal duro con recubrimiento
HT Cermet sin recubrimiento
HC² Cermet con recubrimiento
HW Metal duro sin recubrimiento

Código de sistema B32 | Selección de tipos B31 | Información técnica B617 | Parametros B312

Mangos de cabezales intercambiables

Mango de metal duro integral, escalonado, rosca Q

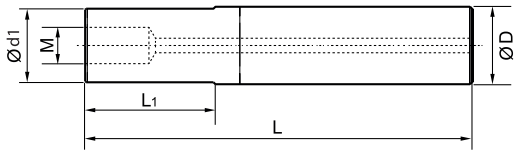

Artículo	Dimensiones [mm]				Rosca (M)	Almacén
	D	d1	L	L1		
G12-QCH-Q08-80C	12	11,5	80	30	Q8	●
G12-QCH-Q08-100C	12	11,5	100	50	Q8	●
G12-QCH-Q08-120C	12	11,5	120	70	Q8	●
G16-QCH-Q10-90C	16	15,2	90	40	Q10	●
G16-QCH-Q10-120C	16	15,2	120	70	Q10	●
G16-QCH-Q10-150C	16	15,2	150	100	Q10	●
G20-QCH-Q12-100C	20	19	100	40	Q12	●
G20-QCH-Q12-140C	20	19	140	80	Q12	●
G20-QCH-Q12-180C	20	19	180	120	Q12	●
G25-QCH-Q14-120C	25	24	120	50	Q14	●
G25-QCH-Q14-170C	25	24	170	100	Q14	●
G25-QCH-Q14-220C	25	24	220	150	Q14	●
G32-QCH-Q18-140C	32	30	140	70	Q18	●
G32-QCH-Q18-200C	32	30	200	130	Q18	●
G32-QCH-Q18-260C	32	30	260	190	Q18	●
G32-QCH-Q18-320C	32	30	320	250	Q18	●

Mango de metal duro integral, conico, rosca Q

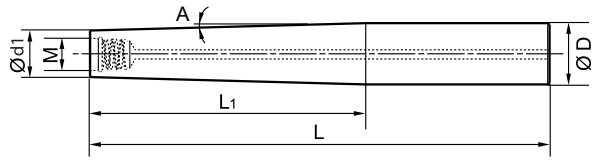

Artículo	Dimensiones [mm]				Rosca (M)	Ángulo (A)	Almacén
	D	d1	L	L1			
G16-QCH-Q08-140C-ZJ90	16	11,5	140	90	Q8	1,0	●
G20-QCH-Q10-200C-ZJ140	20	15,2	200	140	Q8	0,8	●
G25-QCH-Q12-250C-ZJ180	25	19	250	180	Q8	0,8	●
G32-QCH-Q14-270C-ZJ200	32	30	270	200	Q10	0,8	●

Piezas de recambio

	Rosca	Q8 / Q10	Q12 / Q14	Q18
	Llave	QCH-10×13	QCH-16×20	QCH-26

Mangos de cabezales intercambiables

Mango de acero, escalonado, rosca Q

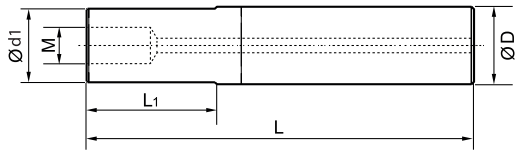

Artículo	Dimensiones [mm]				Rosca (M)	Almacén
	D	d1	L	L1		
G12-QCH-Q08-65S	12	11,5	65	19	Q08	●
G16-QCH-Q10-100S	16	15,2	100	42	Q10	●
G20-QCH-Q12-110S	20	19	110	54	Q12	●

Mango de acero, escalonado, rosca métrica

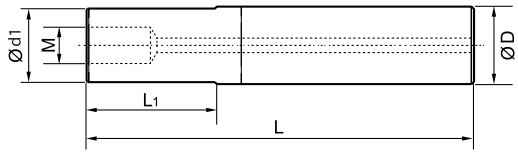

Artículo	Dimensiones [mm]				Rosca (M)	Almacén
	D	d1	L	L1		
G16-QCH-M8-90C-125	16	12,5	90	35	M8	○
G16-QCH-M8-110C-125	16	12,5	110	55	M8	○
G16-QCH-M8-130C-125	16	12,5	130	75	M8	○
G16-QCH-M8-90C	16	15	90	35	M8	○
G16-QCH-M8-110C	16	15	110	55	M8	○
G16-QCH-M8-130C	16	15	130	75	M8	○
G16-QCH-M8-170C	16	15	170	115	M8	○
G16-QCH-M8-200C	16	15	200	145	M8	○
G20-QCH-M10-87C	20	18,5	87	30	M10	○
G20-QCH-M10-107C	20	18,5	107	50	M10	○
G20-QCH-M10-127C	20	18,5	127	70	M10	○
G20-QCH-M10-167C	20	18,5	167	110	M10	○
G20-QCH-M10-197C	20	18,5	197	140	M10	○
G25-QCH-M12-128C	25	23	128	65	M12	○
G25-QCH-M12-148C	25	23	148	85	M12	○
G25-QCH-M12-168C	25	23	168	105	M12	○
G25-QCH-M12-198C	25	23	198	135	M12	○
G25-QCH-M12-228C	25	23	228	165	M12	○
G32-QCH-M16-161C	32	29	161	95	M16	○
G32-QCH-M16-211C	32	29	211	145	M16	○
G32-QCH-M16-281C	32	29	281	215	M16	○
G32-QCH-M16-311C	32	29	311	245	M16	○
G32-QCH-M16-361C	32	29	361	295	M16	○

Fresa de placas intercambiables

Placas intercambiables de fresado generales

Placa de fresado

- Buenas condiciones de mecanizado
- Condiciones normales de mecanizado
- Condiciones desfavorables

HNGX	L	I.C	S
09 05	9,16	15,875	5,56

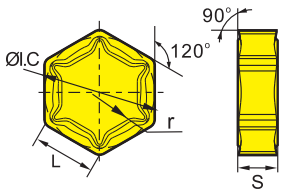

Placa de fresado HN**		HC¹ (CVD)									HC¹ (PVD)											HT		HC²		HW	
		YBC302	YBC301	YBC401	YBM253	YBM251	YBM351	YBD152	YBD252	YBD203	YBH053	YBG101	YBG102	YBG202	YBG212	YBS203	YBG205	YBG205H	YB9320	YBG302	YBS303	YBG252	YNG151		YNG151C		YD101	YD201
ISO																											
P		⊛	⊛	⊛	⊛	⊛	⊛		⊛	⊛				⊛	⊛		⊛	⊛	⊛	⊛		●	●		●			
M			⊛	⊛	⊛	⊛	⊛							⊛	⊛	⊛	⊛	⊛	⊛	⊛	⊛	●	●		●			
K								⊛	⊛	⊛												●						
N												⊛															⊛	⊛
S					⊛		⊛						●	⊛		⊛	⊛		⊛		⊛							
H											●							⊛										
	r																											
HDR	**HNGX090530-HDR**	3						○	○																			
MR	**HNGX090516-MR**	1,6						●																				
	HNGX090520-MR	2						●																				

● Desde el almacén ○ Bajo pedido

HC¹ Metal duro con recubrimiento
HT Cermet sin recubrimiento
HC² Cermet con recubrimiento
HW Metal duro sin recubrimiento

Código de sistema B32 | Selección de tipos B31 | Información técnica B617 | Parametros B312

Fresa de placas intercambiables

- Buenas condiciones de mecanizado
- Condiciones normales de mecanizado
- Condiciones desfavorables

LNE3	L	I.W	S
2. 53	15,875	4,76	9,525

Placa de fresado

Placa de fresado LN**		HC¹ (CVD)								HC¹ (PVD)											HT	HC²	HW	
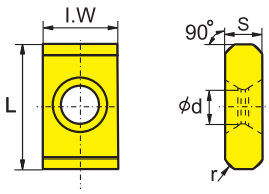	**P**	◉	◉	❁	◉	◉	❁		◉	◉				◉	❁		❁	◉	◉	❁		●	●	●			
	M		◉	❁	◉	◉	❁							◉	❁	◉	❁	◉	◉	❁	❁	○	○	○			
	K							❁	❁	❁												●					
	N										❁														❁	❁	
	S				❁		❁					●	◉	◉		◉	◉		◉		❁						
	H									●								◉									
ISO	r	YBC302	YBC301	YBC401	YBM253	YBM251	YBM351	YBD152	YBD252	YBD203	YBH053	YBG101	YBG102	YBG202	YBG212	YBS203	YBG205	YBG205H	YB9320	YBG302	YBS303	YBG252	YNG151	YNG151C	YD101	YD201	
LNE32.534	1,6						○	○	○																		

● Desde el almacén ○ Bajo pedido

HC¹ Metal duro con recubrimiento
HT Cermet sin recubrimiento
HC² Cermet con recubrimiento
HW Metal duro sin recubrimiento

Código de sistema B32 | Selección de tipos B31 | Información técnica B617 | Parametros B312

Fresa de placas intercambiables

Placas intercambiables de fresado generales

- Buenas condiciones de mecanizado
- Condiciones normales de mecanizado
- Condiciones desfavorables

LNCX	I.W	L	S
18 06	10	24	6,4

Placa de fresado

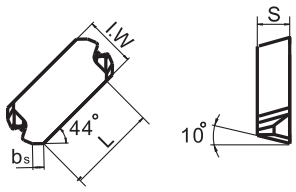

Placa de fresado LN**		HC¹ (CVD)									HC¹ (PVD)											HT		HC²		HW		
	P	◉	◉	◉	◉	◉	◉		◉	◉				◉	◉		◉	◉	◉	◉		●	●		●				
	M		◉	◉	◉	◉	◉							◉	◉	◉	◉	◉	◉	◉	◉	●	●		●				
	K							◉	◉	◉												●							
	N											◉															◉	◉	
	S				◉		◉						◉	◉		◉	◉		◉		◉								
	H										●							◉											
ISO	bs	YBC302	YBC301	YBC401	YBM253	YBM251	YBM351	YBD152	YBD252	YBD203	YBH053	YBG101	YBG102	YBG202	YBG212	YBS203	YBG205	YBG205H	YB9320	YBG302	YBS303	YBG252	YNG151		YNG151C		YD101	YD201	
LNCX1806AZT11L	1,2								○																				
LNCX1806AZT11R	1,2								○																				
LNCX1806AZT22R	1,8								○																				

● Desde el almacén ○ Bajo pedido

HC¹ Metal duro con recubrimiento
HT Cermet sin recubrimiento
HC² Cermet con recubrimiento
HW Metal duro sin recubrimiento

Código de sistema B32 | Selección de tipos B31 | Información técnica B617 | Parametros B312

Fresa de placas intercambiables

Placa de fresado

- Buenas condiciones de mecanizado
- Condiciones normales de mecanizado
- Condiciones desfavorables

SNKN	L	I.C	S
12 04	12,7	12,7	4,76
15 04	15,875	15,875	4,76

Placa de fresado SN**

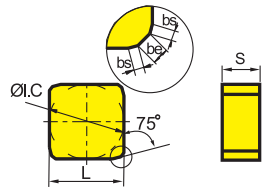

	HC¹ (CVD)									HC¹ (PVD)												HT		HC²		HW	
	YBC302	YBC301	YBC401	YBM253	YBM251	YBM351	YBD152	YBD252	YBD203	YBH053	YBG101	YBG102	YBG202	YBG212	YBS203	YBG205	YBG205H	YB9320	YBG302	YBS303	YBG252	YNG151		YNG151C		YD101	YD201
P	◉	◉	◉	◉	◉	◉		◉	◉				◉	◉		◉	◉	◉	◉		●	●		●			
M		◉	◉	◉	◉	◉							◉	◉	◉	◉	◉	◉	◉	◉	●	●		●			
K							◉	◉	◉												●						
N											◉															◉	◉
S				◉		◉						●	◉		◉	◉		◉		◉							
H										●							◉										

	ISO	bs	be	YBC302	YBC301	YBC401	YBM253	YBM251	YBM351	YBD152	YBD252	YBD203	YBH053	YBG101	YBG102	YBG202	YBG212	YBS203	YBG205	YBG205H	YB9320	YBG302	YBS303	YBG252	YNG151	YNG151C	YD101	YD201
	SNKN1204ENN	1,5	0,9		●				●	●																		
	SNKN1504ENN	1,5	0,9		○																							

● Desde el almacén ○ Bajo pedido

HC¹ Metal duro con recubrimiento
HT Cermet sin recubrimiento
HC² Cermet con recubrimiento
HW Metal duro sin recubrimiento

Código de sistema B32 | Selección de tipos B31 | Información técnica B617 | Parametros B312

Placa de fresado

- Buenas condiciones de mecanizado
- Condiciones normales de mecanizado
- Condiciones desfavorables

SPCN	L	I.C	S
12 03	12,7	12,7	1,4
15 04	15,875	15,875	1,4

Placa de fresado SP**		HC¹ (CVD)									HC¹ (PVD)											HT		HC²		HW	
	P	◉	◉	◉	◉	◉	◉		◉	◉				◉	◉		◉	◉	◉	◉		●	●		●			
	M		◉	◉	◉	◉	◉							◉	◉	◉	◉	◉	◉	◉	◉	○	○		○			
	K							◉	◉	◉												●						
	N											◉															◉	◉
	S				◉		◉						○	◉			◉	◉		◉								
	H										○								◉									
ISO		YBC302	YBC301	YBC401	YBM253	YBM251	YBM351	YBD152	YBD252	YBD203	YBH053	YBG101	YBG102	YBG202	YBG212	YBS203	YBG205	YBG205H	YB9320	YBG302	YBS303	YBG252	YNG151		YNG151C		YD101	YD201
SPCN1203EDSKR	bs 3,2 / be 1,0		●																								
SPCN1504EDSKR	bs 4,8 / be 1,0		●																								

● Desde el almacén ○ Bajo pedido

HC¹ Metal duro con recubrimiento
HT Cermet sin recubrimiento
HC² Cermet con recubrimiento
HW Metal duro sin recubrimiento

Código de sistema B32 | Selección de tipos B31 | Información técnica B617 | Parametros B312

Fresa de placas intercambiables

- Buenas condiciones de mecanizado
- Condiciones normales de mecanizado
- Condiciones desfavorables

SPMR	L	I.C	S
12 03	12,7	12,7	3,18

Placa de fresado

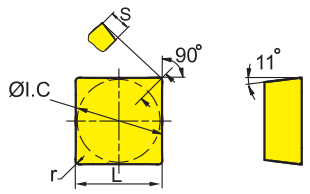

Placa de fresado SP**		HC¹ (CVD)								HC¹ (PVD)											HT	HC²	HW	
	P	◉	◉	◉	◉	◉	◉		◉	◉			◉	◉		◉	◉	◉	◉		●	●		
	M		◉	◉	◉	◉	◉						◉	◉	◉	◉	◉	◉	◉	◉	●	●		
	K							◉	◉	◉										●				
	N										◉												◉	◉
	S				◉		◉					●	◉		◉	◉		◉		◉				
	H									●							◉							
ISO	r	YBC302	YBC301	YBC401	YBM253	YBM251	YBM351	YBD152	YBD252	YBD203	YBH053	YBG101	YBG102	YBG202	YBG212	YBS203	YBG205	YBG205H	YB9320	YBG302	YBS303	YBG252	YNG151	YNG151C	YD101	YD201
SPMR120304	0,4					●																				
SPMR120308	0,8					●	○																			
SPMR120312	1,2						○																			

● Desde el almacén ○ Bajo pedido

HC¹ Metal duro con recubrimiento
HT Cermet sin recubrimiento
HC² Cermet con recubrimiento
HW Metal duro sin recubrimiento

Código de sistema B32 | Selección de tipos B31 | Información técnica B617 | Parametros B312

Fresa de placas intercambiables

Placas intercambiables de fresado generales

Placa de fresado

- Buenas condiciones de mecanizado
- Condiciones normales de mecanizado
- Condiciones desfavorables

SPMT	L	I.C	S	d
06 03	6,35	6,35	3,18	2,8
09 T3	9,525	9,525	3,97	4,4
12 04	12,7	12,7	4,76	5,5

Placa de fresado SP**

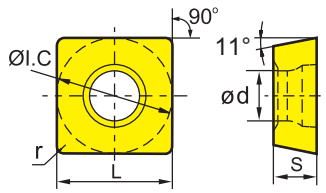

	HC¹ (CVD)									HC¹ (PVD)											HT		HC²		HW	
	YBC302	YBC301	YBC401	YBM253	YBM251	YBM351	YBD152	YBD252	YBD203	YBH053	YBG101	YBG102	YBG202	YBG212	YBS203	YBG205	YBG205H	YB9320	YBG302	YBS303	YBG252	YNG151		YNG151C		YD101	YD201
P	◉	◉	◉	◉	◉	◉		◉	◉				◉	◉		◉	◉	◉	◉		●	●		●			
M		◉	◉	◉	◉	◉							◉	◉	◉	◉	◉	◉	◉	◉	●	●		●			
K							◉	◉	◉												●					
N											◉														◉	◉
S				◉		◉						●	◉		◉	◉		◉		◉							
H										●							◉									

ISO		r	YBC302	YBC301	YBC401	YBM253	YBM251	YBM351	YBD152	YBD252	YBD203	YBH053	YBG101	YBG102	YBG202	YBG212	YBS203	YBG205	YBG205H	YB9320	YBG302	YBS303	YBG252	YNG151	YNG151C	YD101	YD201
HT-1	**SPMT120408-HT-1**	0,8														○											
HT	**SPMT09T308-HT**	0,8					●			●					○												
KT	**SPMT060304-KT**	0,4		○																							

● Desde el almacén ○ Bajo pedido

HC¹ Metal duro con recubrimiento
HT Cermet sin recubrimiento
HC² Cermet con recubrimiento
HW Metal duro sin recubrimiento

Código de sistema B32 | Selección de tipos B31 | Información técnica B617 | Parametros B312

Fresa de placas intercambiables

Placa de fresado

- Buenas condiciones de mecanizado
- Condiciones normales de mecanizado
- Condiciones desfavorables

SP**	L	I.C	S
12 03	12,7	12,7	3,18
15 04	15,875	15,875	4,76

Placa de fresado SP**

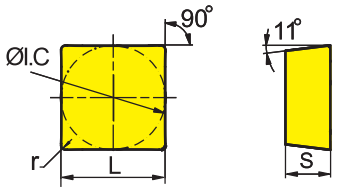

	HC¹ (CVD)									HC¹ (PVD)											HT		HC²		HW		
	YBC302	YBC301	YBC401	YBM253	YBM251	YBM351	YBD152	YBD252	YBD203	YBH053	YBG101	YBG102	YBG202	YBG212	YBS203	YBG205	YBG205H	YB9320	YBG302	YBS303	YBG252	YNG151		YNG151C		YD101	YD201	
P	✱	✱	✱	✱	✱	✱		✱	✱				✱	✱		✱	✱	✱	✱		●	●		●				
M		✱	✱	✱	✱	✱							✱	✱	✱	✱	✱	✱	✱	✱	●	●		●				
K							✱	✱	✱												●							
N											✱															✱	✱	
S				✱		✱						●	✱		✱	✱		✱		✱								
H										●							✱											

	ISO	r	YBC302	YBC301	YBC401	YBM253	YBM251	YBM351	YBD152	YBD252	YBD203	YBH053	YBG101	YBG102	YBG202	YBG212	YBS203	YBG205	YBG205H	YB9320	YBG302	YBS303	YBG252	YNG151		YNG151C		YD101	YD201	
	SPGN120304	0,4													○														○	
	SPGN120308	0,8													○															
	SPUN120308	0,8					○	○																					○	
	SPUN150412	1,2																											○	

● Desde el almacén ○ Bajo pedido

HC¹ Metal duro con recubrimiento
HT Cermet sin recubrimiento
HC² Cermet con recubrimiento
HW Metal duro sin recubrimiento

Código de sistema B32 | Selección de tipos B31 | Información técnica B617 | Parametros B312

Fresa de placas intercambiables

Placas intercambiables de fresado generales

Placa de fresado

- Buenas condiciones de mecanizado
- Condiciones normales de mecanizado
- Condiciones desfavorables

TPKN	L	I.C	S
16 03	16,5	9,525	3,18

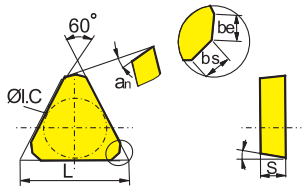

Placa de fresado TP**	HC¹ (CVD)									HC¹ (PVD)												HT		HC²		HW	
	YBC302	YBC301	YBC401	YBM253	YBM251	YBM351	YBD152	YBD252	YBD203	YBH053	YBG101	YBG102	YBG202	YBG212	YBS203	YBG205	YBG205H	YB9320	YBG302	YBS303	YBG252	YNG151		YNG151C		YD101	YD201
P	◉	◉	◉	◉	◉	◉		◉	◉				◉	◉		◉	◉	◉	◉		●	●		●			
M		◉	◉	◉	◉	◉							◉	◉	◉	◉	◉	◉	◉	◉	●	●		●			
K							◉	◉	◉												●						
N											◉															◉	◉
S				◉		◉						●	◉		◉	◉		◉		◉							
H										●							◉										

	ISO	bs	be	an
	TPKN1603PDSKR	1,0	1,2	11
	TPKN1603PDTKR	1,0	1,2	11
	TPKN1603PPER	1,0	1,2	11

	YBC302	YBC301	YBC401	YBM253	YBM251	YBM351	YBD152	YBD252	YBD203	YBH053	YBG101	YBG102	YBG202	YBG212	YBS203	YBG205	YBG205H	YB9320	YBG302	YBS303	YBG252	YNG151		YNG151C		YD101	YD201
TPKN1603PDSKR		●	○					○					○						●								
TPKN1603PDTKR																											○
TPKN1603PPER		●																									

● Desde el almacén ○ Bajo pedido

HC¹ Metal duro con recubrimiento
HT Cermet sin recubrimiento
HC² Cermet con recubrimiento
HW Metal duro sin recubrimiento

Código de sistema B32 | Selección de tipos B31 | Información técnica B617 | Parametros B312

Fresa de placas intercambiables

TP**	L	I.C	S
11 03	11	6,35	3,18
16 03	16,5	9,525	3,18
22 04	22	12,7	4,76

- Buenas condiciones de mecanizado
- Condiciones normales de mecanizado
- Condiciones desfavorables

Placa de fresado

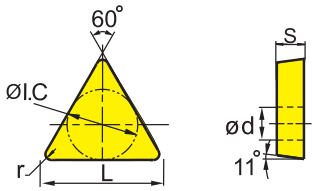

Placa de fresado TP**	HC¹ (CVD)								HC¹ (PVD)												HT	HC²	HW	
P	⊛	⊛	❁	⊛	⊛	❁		⊛	⊛				⊛	❁		⊛	⊛	⊛	❁		●	●			
M		⊛	❁	⊛	⊛	❁							⊛	❁	⊛	⊛	⊛	⊛	❁	❁	●	●			
K							❁	❁	❁											●					
N											⊛												⊛	❁	
S				❁		❁						●	⊛			⊛	⊛		⊛						
H										●								⊛							

	ISO	r	YBC302	YBC301	YBC401	YBM253	YBM251	YBM351	YBD152	YBD252	YBD203	YBH053	YBG101	YBG102	YBG202	YBG212	YBS203	YBG205	YBG205H	YB9320	YBG302	YBS303	YBG252	YNG151	YNG151C	YD101	YD201
	TPMR110304	0,4					●																				
	TPMR110308	0,8					○																				
	TPMR160304	0,4					●																				
	TPMR160308	0,8					●	●	●																		
	TPMR160312	1,2					○																				
	TPMR220412	1,2					○																				
	TPUN110304	0,4					○																				
	TPUN160304	0,4					●																			○	
	TPUN160308	0,8					●	○										○								○	
	TPUN160312	1,2					●																				
	TPUN220408	0,8					●																				
	TPUN220412	1,2						○																			

● Desde el almacén ○ Bajo pedido

HC¹ Metal duro con recubrimiento
HT Cermet sin recubrimiento
HC² Cermet con recubrimiento
HW Metal duro sin recubrimiento

Código de sistema B32 | Selección de tipos B31 | Información técnica B617 | Parametros B312

Guía de condiciones de corte recomendadas – Fresa de placas intercambiables

Indexable milling – group 1 (FMA07/11/12, FMD02, EMP09/13)

1 2 3 4 5

Material group		Composition / structure / heat treatment		Brinell hardness HB	Machining group	Starting values for cutting speed v. [m/min] HC (CVD) YBC302 a_e / D 1/1 | 3/4	YBC302 a_e / D 1/5	YBC401 a_e / D 1/1 | 3/4	YBC401 a_e / D 1/5	YBD152 a_e / D 1/1 | 3/4	YBD152 a_e / D 1/5	YBD252 a_e / D 1/1 | 3/4	YBD252 a_e / D 1/5
P	Unalloyed steel	ca. 0,15 % C	annealed	125	1	260	300	225	260				
		ca. 0,45 % C	annealed	190	2	225	255	195	225				
		ca. 0,45 % C	tempered	250	3	210	240	180	210				
		ca. 0,75 % C	annealed	270	4	185	210	160	185				
		ca. 0,75 % C	tempered	300	5	170	195	150	170				
	Low-alloyed steel		annealed	180	6	225	255	195	225				
			tempered	275	7	185	210	160	185				
			tempered	300	8	170	195	150	170				
			tempered	350	9	145	165	125	145				
	High-alloyed steel and high-alloyed tool steel		annealed	200	10	130	150	115	130				
			hardened ard tempered	325	11	95	105	80	95				
M	Stainless steel	ferritic/martensitic	annealed	200	12								
		martensitic	tempered	240	13								
		austenitic	quench harcened	180	14								
		austenitic-ferritic		230	15								
K	Grey cast iron	perlitic/ferritic		180	16					370	430	320	370
		perlitic (martensitic)		260	17					220	255	190	220
	Cast iron with spheroidal graphite	ferritic		160	18					255	295	220	255
		perlitic		250	19					170	200	145	170
	Malleable cast iron	ferritic		130	20					305	355	265	305
		perlitic		230	21					205	240	175	205
N	Aluminium wrought alloys	cannot be hardened		60	22								
		hardenable	hardened	100	23								
	Cast aluminium alloys	≤ 12 % Si, cannot be hardened		75	24								
		≤ 12 % Si, hardenable	hardened	90	25								
		> 12 % Si, cannot be hardened		130	26								
	Copper and copper alloys (bronze/brass)	machining steel, PB> 1%		110	27								
		CuZn, CuSnZn		90	28								
		CuSn, Pb-free copper, electrolytic copper		100	29								
S	Heat-resistant alloys	Fe-based alloys	annealed	200	30								
			hardened	280	31								
		Ni or Co bass	annealed	250	32								
			hardened	350	33								
			cast	320	34								
	Titanium alloys	pure titanium		R_m 400	35								
		α and β alloys	hardened	R_m 1050	36								
H	Hardened steel		hardened and tempered	55 HRC	37								
			hardened and tempered	60 HRC	38								
	Hard cast iron		cast	400	39								
	Hardened cast iron		hardened and tempered	55 HRC	40								
X	Non-metallic materials	Thermoplasts			41								
		Thermosetting plastics			42								
		Plastic, glass-fibre reinforced GFRP			43								
		Plastic, carbon fibre reinforced CFRP			44								
		Graphite			45								
		Wood			46								

Note: The given cutting values are guide values, which were determined under ideal conditions.
The values have to be adapted in individual cases.
Feed rate recommendations on page B248
For examples of material for cutting tool groups view page D22.

Recommend feed rate

Indexable milling – group1 (FMA07/11/12, FMD02, EMP09/13)

5

6

	Material group	Feed rate per cutting edge [mm]																	
		EMP09			EMP13			EMP13			FMA07			FMA07			FMA11		
		LNKT12			ANGX11			ANGX15			ONHU06			ONHU08			SNEG12		
		Application																	
		F	M	R	F	M	R	F	M	R	F	M	R	F	M	R	F	M	R
P	Unalloyed steel		0,25	0,50		0,23			0,25		0,19	0,23		0,19	0,23			0,20	0,23
P	Low-alloyed steel		0,23	0,47		0,22			0,23		0,17	0,22		0,17	0,22			0,19	0,21
P	High-alloyed steel and high-alloyed tool steel		0,22	0,44		0,20			0,22		0,16	0,20		0,16	0,20			0,18	0,20
M	Stainless steel		0,18	0,35														0,14	0,16
K	Grey cast iron		0,28	0,55		0,26			0,28		0,20	0,26		0,20	0,26			0,22	0,25
K	Cast iron with spheroidal graphite		0,25	0,50		0,23			0,25		0,19	0,23		0,19	0,23			0,20	0,23
K	Malleable cast iron		0,25	0,50		0,23			0,25		0,19	0,23		0,19	0,23			0,20	0,23
N	Aluminium wrought alloys					0,20			0,21										
N	Aluminium-Gusslegierungen					0,20			0,21										
N	Copper and copper alloys(bronze/brass)					0,18			0,19										
S	Heat-resistant alloys																		
S	Titanium alloys																		
H	Hardened steel																		
H	Hard cast iron																		
H	Hardened cast iron																		
X	Non-metallic materials																		

1. Elija la familia de productos adecuada o el grupo de condiciones de corte adecuado.
2. Elija el tipo utilizado.
3. Determine la relación de acoplamiento.
4. Elija el material utilizado y seleccione la velocidad de corte.
5. Pase a la página separada de avances recomendados.
6. Elija la herramienta utilizada, el tipo de mecanizado y el material utilizado.

Fresa de placas intercambiables – Grupo 1 (FMA11/12/17, FMP12/17, FMD02, EMP09/13)

Grupo de materiales		Composición/microestructura/tratamiento en caliente		Dureza Brinell HB	Grupo de arranque de virutas	Velocidad de corte v_c [m/min] HC (CVD) YBC302 a_e / D 1/1 | 3/4	YBC302 1/5	YBC401 1/1 | 3/4	YBC401 1/5	YBD152 1/1 | 3/4	YBD152 1/5	YBD252 1/1 | 3/4	YBD252 1/5
P	Acero no aleado	aprox. 0,15 % C	recocido	125	1	260	300	225	260				
		aprox. 0,45 % C	recocido	190	2	225	255	195	225				
		aprox. 0,45 % C	bonificado	250	3	210	240	180	210				
		aprox. 0,75 % C	recocido	270	4	185	210	160	185				
		aprox. 0,75 % C	bonificado	300	5	170	195	150	170				
	Acero de baja aleación		recocido	180	6	225	255	195	225				
			bonificado	275	7	185	210	160	185				
			bonificado	300	8	170	195	150	170				
			bonificado	350	9	145	165	125	145				
	Acero de alta aleación y acero para herramientas de alta aleación		recocido	200	10	130	150	115	130				
			templado y revenido	325	11	95	105	80	95				
M	Acero inoxidable	ferrítica/martensítica	recocido	200	12								
		martensítica	bonificado	240	13								
		austenítica	templado	180	14								
		ferrítica austenítica		230	15								
K	Fundición gris	perlítica/ferrítica		180	16					370	430	320	370
		perlítica (martensítica)		260	17					220	255	190	220
	Fundiciones con grafito esferoidal	ferrítica		160	18					255	295	220	255
		perlítica		250	19					170	200	145	170
	Fundición maleable	ferrítica		130	20					305	355	265	305
		perlítica		230	21					205	240	175	205
N	Aleaciones de forja de aluminio	no templable		60	22								
		templable	templado	100	23								
	Aleaciones de fundición de aluminio	≤ 12 % Si, no templable		75	24								
		≤ 12 % Si, templable	templado	90	25								
		> 12 % Si, no templable		130	26								
	Cobre y aleaciones de cobre (bronce/latón)	Aleaciones para torno automático, PB > 1 %		110	27								
		CuZn, CuSnZn		90	28								
		CuSn, cobre sin plomo y cobre electrolítico		100	29								
S	Aleaciones resistentes al calor	a base de Fe	recocido	200	30								
			templado	280	31								
		a base de Ni o Co	recocido	250	32								
			templado	350	33								
			fundido	320	34								
	Aleaciones de titanio	Titanio puro		R_m 400	35								
		Aleaciones alfa- + beta	templado	R_m 1050	36								
H	Acero templado		templado y revenido	55 HRC	37								
			templado y revenido	60 HRC	38								
	Fundición dura		fundido	400	39								
	Función templada		templado y revenido	55 HRC	40								
X	Materiales no metálicos	Termoplásticos			41								
		Duroplásticos			42								
		Plástico reforzado con fibra de vidrio PRFV			43								
		Plástico reforzado con fibra de carbono PRFC			44								
		Grafito			45								
		Madera			46								

Notas: Las condiciones de corte especificadas son valores orientativos, que se han determinado en condiciones ideales.
En función del caso de aplicación deben adaptarse individualmente.
Las recomendaciones de avance se encuentran e la página B338.
Se proporcionan ejemplos de materiales para grupos de arranque de virutas en la página D11.

	Velocidad de corte v_c [m/min]																				
	HC (CVD)		HC (PVD)														HW				
	YBM253		YBG102		YB9320		YBG205		YBG205H		YBG252		YBG302		YBS303		YD101		YD201		
	a_e / D		a_e / D		a_e / D		a_e / D		a_e / D		a_e / D		a_e / D		a_e / D		a_e / D		a_e / D		
	1/1 | 3/4	1/5	1/1 | 3/4	1/5	1/1 | 3/4	1/5	1/1 | 3/4	1/5	1/1 | 3/4	1/5	1/1 | 3/4	1/5	1/1 | 3/4	1/5	1/1 | 3/4	1/5	1/1 | 3/4	1/5	1/1 | 3/4	1/5	
	260	300	270	315	245	285	235	275	235	275	230	265	225	260							
	225	255	230	270	210	245	200	235	200	235	200	230	195	225							
	210	240	220	255	200	230	190	220	190	220	185	215	180	210							
	185	210	190	225	175	200	165	195	165	195	165	190	160	185							
	170	195	180	205	160	190	155	180	155	180	150	175	150	170							
	225	255	230	270	210	245	200	235	200	235	200	230	195	225							
	185	210	190	225	175	200	165	195	165	195	165	190	160	185							
	170	195	180	205	160	190	155	180	155	180	150	175	150	170							
	145	165	150	175	135	160	130	155	130	155	130	150	125	145							
	130	150	135	160	125	145	120	140	120	140	115	135	115	130							
	95	105	95	115	90	100	85	100	85	100	85	95	80	95							
	130	150	135	160	125	145	120	140			115	135	115	130	140	185					
	110	130	115	135	105	120	100	120			100	115	95	110	120	155					
	140	160	145	170	130	155	125	150			125	145	120	140	150	195					
	110	130	115	135	105	120	100	120			100	115	95	110	120	155					
			300	345	270	315	260	300	270	315	255	295	250	290							
			180	205	160	190	155	180	160	190	150	175	150	170							
			205	240	185	215	180	210	185	215	175	200	170	195							
			135	160	125	145	120	140	125	145	115	135	115	130							
			245	285	225	260	215	250	225	260	210	240	205	235							
			165	190	150	175	145	165	150	175	140	160	135	160							
																	1505	1735	1450	1670	
																	1225	1420	1180	1370	
																	540	620	515	600	
																	435	505	420	485	
																	220	255	215	250	
																	170	195	160	190	
																	210	245	205	235	
																	385	445	370	430	
									90	150											
									80	120											
									90	120											

HC Metal duro con recubrimiento
HT Metal duro sin recubrimiento, componente principal (TiC) o (TiN), Cermet
HW Metal duro sin recubrimiento, componente principal (WC)
BL Nitruro de boro cristalino cúbico con bajo contenido en nitruro de boro
BH Nitruro de boro cristalino cúbico con alto contenido en nitruro de boro
CN Cerámica Si_3N_4
CM Cerámica mixta
HC_1 Cermet con recubrimiento
BC CBN con recubrimiento
CC Cerámica de corte con recubrimiento
CR Cerámica de corte, componente principal óxido de aluminio (Al_2O_3), reforzada
DP Diamante policristalino

Fresa de placas intercambiables – Grupo 2 (FMA01/02/03/04, FME02/03/17, FMP01/02, EMP01/02/03/04/05/14)

Grupo de materiales		Composición/microestructura/tratamiento en caliente		Dureza Brinell HB	Grupo de arranque de virutas	Velocidad de corte v_c [m/min] HC (CVD) YBC302 a_e / D 1/1 | 3/4	YBC302 1/5	YBC401 1/1 | 3/4	YBC401 1/5	YBD152 1/1 | 3/4	YBD152 1/5	YBD252 1/1 | 3/4	YBD252 1/5
P	Acero no aleado	aprox. 0,15 % C	recocido	125	1	245	285	210	245				
		aprox. 0,45 % C	recocido	190	2	210	245	180	210				
		aprox. 0,45 % C	bonificado	250	3	200	230	170	200				
		aprox. 0,75 % C	recocido	270	4	175	200	150	175				
		aprox. 0,75 % C	bonificado	300	5	160	190	140	160				
	Acero de baja aleación		recocido	180	6	210	245	180	210				
			bonificado	275	7	175	200	150	175				
			bonificado	300	8	160	190	140	160				
			bonificado	350	9	135	160	120	135				
	Acero de alta aleación y acero para herramientas de alta aleación		recocido	200	10	125	145	105	125				
			templado y revenido	325	11	90	100	75	90				
M	Acero inoxidable	ferrítica/martensítica	recocido	200	12								
		martensítica	bonificado	240	13								
		austenítica	templado	180	14								
		ferrítica austenítica		230	15								
K	Fundición gris	perlítica/ferrítica		180	16					315	365	270	315
		perlítica (martensítica)		260	17					185	215	160	190
	Fundiciones con grafito esferoidal	ferrítica		160	18					215	250	185	215
		perlítica		250	19					145	170	125	145
	Fundición maleable	ferrítica		130	20					260	300	225	260
		perlítica		230	21					175	205	150	175
N	Aleaciones de forja de aluminio	no templable		60	22								
		templable	templado	100	23								
	Aleaciones de fundición de aluminio	≤ 12 % Si, no templable		75	24								
		≤ 12 % Si, templable	templado	90	25								
		> 12 % Si, no templable		130	26								
	Cobre y aleaciones de cobre (bronce/latón)	Aleaciones para torno automático, PB > 1 %		110	27								
		CuZn, CuSnZn		90	28								
		CuSn, cobre sin plomo y cobre electrolítico		100	29								
S	Aleaciones resistentes al calor	a base de Fe	recocido	200	30								
			templado	280	31								
		a base de Ni o Co	recocido	250	32								
			templado	350	33								
			fundido	320	34								
	Aleaciones de titanio	Titanio puro		R_m 400	35								
		Aleaciones alfa- + beta	templado	R_m 1050	36								
H	Acero templado		templado y revenido	55 HRC	37								
			templado y revenido	60 HRC	38								
	Fundición dura		fundido	400	39								
	Función templada		templado y revenido	55 HRC	40								
X	Materiales no metálicos	Termoplásticos			41								
		Duroplásticos			42								
		Plástico reforzado con fibra de vidrio PRFV			43								
		Plástico reforzado con fibra de carbono PRFC			44								
		Grafito			45								
		Madera			46								

Notas: Las condiciones de corte especificadas son valores orientativos, que se han determinado en condiciones ideales.
En función del caso de aplicación deben adaptarse individualmente.
Las recomendaciones de avance se encuentran e la página B338.
Se proporcionan ejemplos de materiales para grupos de arranque de virutas en la página D11.

	Velocidad de corte v_c [m/min]																					
	HC (CVD)		HC (PVD)														HW				HT	
	YBM253		YBG101		YBG102		YBG152		YB9320		YBG205(H)		YBG252		YBG302		YD101		YD201		YNG151	
	a_e / D		a_e / D		a_e / D		a_e / D		a_e / D		a_e / D		a_e / D		a_e / D		a_e / D		a_e / D		a_e / D	
	1/1 | 3/4	1/5	1/1 | 3/4	1/5	1/1 | 3/4	1/5	1/1 | 3/4	1/5	1/1 | 3/4	1/5	1/1 | 3/4	1/5	1/1 | 3/4	1/5	1/1 | 3/4	1/5	1/1 | 3/4	1/5	1/1 | 3/4	1/5	1/1 | 3/4	1/5
	245	285			255	295	240	280	230	265	220	255	215	250	210	245					270	315
	210	245			220	255	205	240	200	230	190	220	185	215	180	210					235	270
	200	230			205	240	195	225	185	215	180	205	175	200	170	200					220	255
	175	200			180	210	170	200	165	190	155	180	155	175	150	175					195	220
	160	190			170	195	160	185	150	175	145	170	140	165	140	160					180	210
	210	245			220	255	205	240	200	230	190	220	185	215	180	210					235	270
	175	200			180	210	170	200	165	190	155	180	155	175	150	175					195	220
	160	190			170	195	160	185	150	175	145	170	140	165	140	160					180	210
	135	160			145	165	135	155	130	150	125	145	120	140	120	135					150	180
	125	145			130	150	120	140	115	135	110	130	110	125	105	125					140	160
	90	100			90	105	85	100	85	95	80	90	80	90	75	90					100	110
	125	145			130	150	120	140	115	135	110	130	110	125	105	125					135	160
	105	120			110	125	105	120	100	115	95	110	95	105	90	105					115	135
	130	155			140	160	130	150	125	145	120	140	115	135	115	130					145	170
	105	120			110	125	105	120	100	115	95	110	95	105	90	105					115	135
					285	330	265	305	255	295	245	285	240	280	235	275						
					170	195	160	185	150	175	145	170	140	165	140	160						
					195	225	180	210	175	200	165	195	165	190	160	185						
					130	150	120	140	115	135	110	130	110	125	105	125						
					230	270	220	255	210	240	200	230	195	225	190	225						
					155	180	145	170	140	160	135	155	130	150	130	150						
			1505	1735													1205	1390	1040	1200		
			1225	1420													980	1140	850	980		
			540	620													435	500	375	435		
			435	505													350	405	300	350		
			220	255													180	205	155	180		
			170	195													140	160	120	140		
			210	245													170	200	150	170		
			385	445													310	360	265	310		
					75	85	70	80	65	75	65	75	65	75	60	70						
					50	55	50	55	45	50	45	50	45	50	40	45						
					60	70	55	65	55	65	50	55	50	55	50	55						
					35	40	35	40	30	35	30	35	30	35	30	35						
					45	50	45	50	40	45	40	45	40	45	40	45						
					75	85	70	80	65	75	65	75	65	75	60	70						
					75	85	70	80	65	75	65	75	65	75	60	70						

HC Metal duro con recubrimiento
HT Metal duro sin recubrimiento, componente principal (TiC) o (TiN), Cermet
HW Metal duro sin recubrimiento, componente principal (WC)
BL Nitruro de boro cristalino cúbico con bajo contenido en nitruro de boro
BH Nitruro de boro cristalino cúbico con alto contenido en nitruro de boro
CN Cerámica Si_3N_4
CM Cerámica mixta
HC_1 Cermet con recubrimiento
BC CBN con recubrimiento
CC Cerámica de corte con recubrimiento
CR Cerámica de corte, componente principal óxido de aluminio (Al_2O_3), reforzada
DP Diamante policristalino

Fresa de placas intercambiables – Grupo 2 (FMA01/02/03/04, FME02/03/17, FMP01/02, EMP01/02/03/04/05/14)

Grupo de materiales		Composición/microestructura/tratamiento en caliente		Dureza Brinell HB	Grupo de arranque de virutas	Velocidad de corte v_c [m/min]			
						HC_1			
						YNG151C			
						a_e / D			
						1/1 | 3/4	1/5		
P	Acero no aleado	aprox. 0,15 % C	recocido	125	1	285	335		
		aprox. 0,45 % C	recocido	190	2	250	285		
		aprox. 0,45 % C	bonificado	250	3	235	270		
		aprox. 0,75 % C	recocido	270	4	205	235		
		aprox. 0,75 % C	bonificado	300	5	190	225		
	Acero de baja aleación		recocido	180	6	250	285		
			bonificado	275	7	205	235		
			bonificado	300	8	190	225		
			bonificado	350	9	160	190		
	Acero de alta aleación y acero para herramientas de alta aleación		recocido	200	10	150	170		
			templado y revenido	325	11	105	120		
M	Acero inoxidable	ferrítica/martensítica	recocido	200	12	145	170		
		martensítica	bonificado	240	13	120	145		
		austenítica	templado	180	14	155	180		
		ferrítica austenítica		230	15	120	145		
K	Fundición gris	perlítica/ferrítica		180	16				
		perlítica (martensítica)		260	17				
	Fundiciones con grafito esferoidal	ferrítica		160	18				
		perlítica		250	19				
	Fundición maleable	ferrítica		130	20				
		perlítica		230	21				
N	Aleaciones de forja de aluminio	no templable		60	22				
		templable	templado	100	23				
	Aleaciones de fundición de aluminio	≤ 12 % Si, no templable		75	24				
		≤ 12 % Si, templable	templado	90	25				
		> 12 % Si, no templable		130	26				
	Cobre y aleaciones de cobre (bronce/latón)	Aleaciones para torno automático, PB > 1 %		110	27				
		CuZn, CuSnZn		90	28				
		CuSn, cobre sin plomo y cobre electrolítico		100	29				
S	Aleaciones resistentes al calor	a base de Fe	recocido	200	30				
			templado	280	31				
		a base de Ni o Co	recocido	250	32				
			templado	350	33				
			fundido	320	34				
	Aleaciones de titanio	Titanio puro		R_m 400	35				
		Aleaciones alfa- + beta	templado	R_m 1050	36				
H	Acero templado		templado y revenido	55 HRC	37				
			templado y revenido	60 HRC	38				
	Fundición dura		fundido	400	39				
	Función templada		templado y revenido	55 HRC	40				
X	Materiales no metálicos	Termoplásticos			41				
		Duroplásticos			42				
		Plástico reforzado con fibra de vidrio PRFV			43				
		Plástico reforzado con fibra de carbono PRFC			44				
		Grafito			45				
		Madera			46				

Notas: Las condiciones de corte especificadas son valores orientativos, que se han determinado en condiciones ideales.
En función del caso de aplicación deben adaptarse individualmente.
Las recomendaciones de avance se encuentran e la página B338.
Se proporcionan ejemplos de materiales para grupos de arranque de virutas en la página D11.

Fresa de placas intercambiables

HC	Metal duro con recubrimiento
HT	Metal duro sin recubrimiento, componente principal (TiC) o (TiN), Cermet
HW	Metal duro sin recubrimiento, componente principal (WC)
BL	Nitruro de boro cristalino cúbico con bajo contenido en nitruro de boro
BH	Nitruro de boro cristalino cúbico con alto contenido en nitruro de boro
CN	Cerámica Si_3N_4
CM	Cerámica mixta
HC_1	Cermet con recubrimiento
BC	CBN con recubrimiento
CC	Cerámica de corte con recubrimiento
CR	Cerámica de corte, componente principal óxido de aluminio (Al_2O_3), reforzada
DP	Diamante policristalino

Fresa de placas intercambiables – Grupo 3 (FMR01/02/03/04/11)

Grupo de materiales		Composición/microestructura/tratamiento en caliente		Dureza Brinell HB	Grupo de arranque de virutas	Velocidad de corte v_c [m/min] HC (CVD) YBC302 a_e / D 1/1 | 3/4	YBC302 1/5	YBC302 1/20	YBC401 a_e / D 1/1 | 3/4	YBC401 1/5	YBC401 1/20
P	Acero no aleado	aprox. 0,15 % C	recocido	125	1	260	300	390	225	260	340
		aprox. 0,45 % C	recocido	190	2	225	255	335	195	225	295
		aprox. 0,45 % C	bonificado	250	3	210	240	315	180	210	275
		aprox. 0,75 % C	recocido	270	4	185	210	275	160	185	245
		aprox. 0,75 % C	bonificado	300	5	170	195	255	150	170	225
	Acero de baja aleación		recocido	180	6	225	255	335	195	225	295
			bonificado	275	7	185	210	275	160	185	245
			bonificado	300	8	170	195	255	150	170	225
			bonificado	350	9	145	165	215	125	145	190
	Acero de alta aleación y acero para herramientas de alta aleación		recocido	200	10	130	150	195	115	130	170
			templado y revenido	325	11	95	105	140	80	95	125
M	Acero inoxidable	ferrítica/martensítica	recocido	200	12						
		martensítica	bonificado	240	13						
		austenítica	templado	180	14						
		ferrítica austenítica		230	15						
K	Fundición gris	perlítica/ferrítica		180	16						
		perlítica (martensítica)		260	17						
	Fundiciones con grafito esferoidal	ferrítica		160	18						
		perlítica		250	19						
	Fundición maleable	ferrítica		130	20						
		perlítica		230	21						
N	Aleaciones de forja de aluminio	no templable		60	22						
		templable	templado	100	23						
	Aleaciones de fundición de aluminio	≤ 12 % Si, no templable		75	24						
		≤ 12 % Si, templable	templado	90	25						
		> 12 % Si, no templable		130	26						
	Cobre y aleaciones de cobre (bronce/latón)	Aleaciones para torno automático, PB > 1 %		110	27						
		CuZn, CuSnZn		90	28						
		CuSn, cobre sin plomo y cobre electrolítico		100	29						
S	Aleaciones resistentes al calor	a base de Fe	recocido	200	30						
			templado	280	31						
		a base de Ni o Co	recocido	250	32						
			templado	350	33						
			fundido	320	34						
	Aleaciones de titanio	Titanio puro		R_m 400	35						
		Aleaciones alfa- + beta	templado	R_m 1050	36						
H	Acero templado		templado y revenido	55 HRC	37						
			templado y revenido	60 HRC	38						
	Fundición dura		fundido	400	39						
	Función templada		templado y revenido	55 HRC	40						
X	Materiales no metálicos	Termoplásticos			41						
		Duroplásticos			42						
		Plástico reforzado con fibra de vidrio PRFV			43						
		Plástico reforzado con fibra de carbono PRFC			44						
		Grafito			45						
		Madera			46						

Notas: Las condiciones de corte especificadas son valores orientativos, que se han determinado en condiciones ideales.
En función del caso de aplicación deben adaptarse individualmente.
Las recomendaciones de avance se encuentran e la página B338.
Se proporcionan ejemplos de materiales para grupos de arranque de virutas en la página D11.

	Velocidad de corte v_c [m/min]																				
	HC (CVD)									HC (PVD)											
	YBD152			YBD252			YBM253			YBG102			YBG152			YB9320			YBG205		
	a_e / D			a_e / D			a_e / D			a_e / D			a_e / D			a_e / D			a_e / D		
	1/1 | 3/4	1/5	1/20	1/1 | 3/4	1/5	1/20	1/1 | 3/4	1/5	1/20	1/1 | 3/4	1/5	1/20	1/1 | 3/4	1/5	1/20	1/1 | 3/4	1/5	1/20	1/1 | 3/4	1/5	1/20
							260	300	390	270	315	410	255	295	385	245	285	375	235	275	360
							225	255	335	230	270	355	220	255	335	210	245	320	200	235	310
							210	240	315	220	255	335	205	240	315	200	230	300	190	220	290
							185	210	275	190	225	295	180	210	275	175	200	260	165	195	255
							170	195	255	180	205	270	170	195	255	160	190	250	155	180	235
							225	255	335	230	270	355	220	255	335	210	245	320	200	235	310
							185	210	275	190	225	295	180	210	275	175	200	260	165	195	255
							170	195	255	180	205	270	170	195	255	160	190	250	155	180	235
							145	165	215	150	175	230	145	165	215	135	160	210	130	155	205
							130	150	195	135	160	210	130	150	195	125	145	190	120	140	185
							95	105	140	95	115	150	90	105	140	90	100	130	85	100	130
							130	150	195	135	160	205	130	150	195	125	145	190	120	140	180
							110	130	165	115	135	175	110	125	165	105	120	160	100	120	155
							140	160	210	145	170	220	140	160	205	130	155	200	125	150	195
							110	130	165	115	135	175	110	125	165	105	120	160	100	120	155
	345	400	520	300	345	450				300	345	450	285	330	430	270	315	410	260	300	390
	210	245	320	180	205	270				180	205	270	170	195	255	160	190	250	155	180	235
	240	280	365	205	240	315				205	240	315	195	225	295	185	215	280	180	210	275
	160	185	245	135	160	210				135	160	210	130	150	195	125	145	190	120	140	185
	285	330	430	245	285	375				245	285	375	230	270	355	225	260	340	215	250	325
	190	220	290	165	190	250				165	190	250	155	180	235	150	175	230	145	165	215

HC Metal duro con recubrimiento
HT Metal duro sin recubrimiento, componente principal (TiC) o (TiN), Cermet
HW Metal duro sin recubrimiento, componente principal (WC)
BL Nitruro de boro cristalino cúbico con bajo contenido en nitruro de boro
BH Nitruro de boro cristalino cúbico con alto contenido en nitruro de boro
CN Cerámica Si_3N_4
CM Cerámica mixta
HC_1 Cermet con recubrimiento
BC CBN con recubrimiento
CC Cerámica de corte con recubrimiento
CR Cerámica de corte, componente principal óxido de aluminio (Al_2O_3), reforzada
DP Diamante policristalino

Fresa de placas intercambiables – Grupo 3 (FMR01/02/03/04/11)

Grupo de materiales		Composición/microestructura/tratamiento en caliente		Dureza Brinell HB	Grupo de arranque de virutas	Velocidad de corte v_c [m/min] HC (PVD) YBG205H a_e / D 1/1 | 3/4	YBG205H 1/5	YBG205H 1/20	YBG212 a_e / D 1/1 | 3/4	YBG212 1/5	YBG212 1/20
P	Acero no aleado	aprox. 0,15 % C	recocido	125	1	235	275		240	280	365
		aprox. 0,45 % C	recocido	190	2	200	235		205	240	315
		aprox. 0,45 % C	bonificado	250	3	190	220		195	225	295
		aprox. 0,75 % C	recocido	270	4	165	195		170	200	260
		aprox. 0,75 % C	bonificado	300	5	155	180		160	185	245
	Acero de baja aleación		recocido	180	6	200	235		205	240	315
			bonificado	275	7	165	195		170	200	260
			bonificado	300	8	155	180		160	185	245
			bonificado	350	9	130	155		135	155	205
	Acero de alta aleación y acero para herramientas de alta aleación		recocido	200	10	120	140		120	140	185
			templado y revenido	325	11	85	100		85	100	130
M	Acero inoxidable	ferrítica/martensítica	recocido	200	12				120	140	185
		martensítica	bonificado	240	13				105	120	155
		austenítica	templado	180	14				130	150	195
		ferrítica austenítica		230	15				105	120	155
K	Fundición gris	perlítica/ferrítica		180	16	270	315		265	305	400
		perlítica (martensítica)		260	17	160	190		160	185	245
	Fundiciones con grafito esferoidal	ferrítica		160	18	185	215		180	210	275
		perlítica		250	19	125	145		120	140	185
	Fundición maleable	ferrítica		130	20	225	260		220	255	335
		perlítica		230	21	150	175		145	170	225
N	Aleaciones de forja de aluminio	no templable		60	22						
		templable	templado	100	23						
	Aleaciones de fundición de aluminio	≤ 12 % Si, no templable		75	24						
		≤ 12 % Si, templable	templado	90	25						
		> 12 % Si, no templable		130	26						
	Cobre y aleaciones de cobre (bronce/latón)	Aleaciones para torno automático, PB > 1 %		110	27						
		CuZn, CuSnZn		90	28						
		CuSn, cobre sin plomo y cobre electrolítico		100	29						
S	Aleaciones resistentes al calor	a base de Fe	recocido	200	30						
			templado	280	31						
		a base de Ni o Co	recocido	250	32						
			templado	350	33						
			fundido	320	34						
	Aleaciones de titanio	Titanio puro		R_m 400	35						
		Aleaciones alfa- + beta	templado	R_m 1050	36						
H	Acero templado		templado y revenido	55 HRC	37	90	150				
			templado y revenido	60 HRC	38	80	120				
	Fundición dura		fundido	400	39						
	Función templada		templado y revenido	55 HRC	40	90	120				
X	Materiales no metálicos	Termoplásticos			41						
		Duroplásticos			42						
		Plástico reforzado con fibra de vidrio PRFV			43						
		Plástico reforzado con fibra de carbono PRFC			44						
		Grafito			45						
		Madera			46						

Notas: Las condiciones de corte especificadas son valores orientativos, que se han determinado en condiciones ideales.
En función del caso de aplicación deben adaptarse individualmente.
Las recomendaciones de avance se encuentran e la página B338.
Se proporcionan ejemplos de materiales para grupos de arranque de virutas en la página D11.

	Velocidad de corte v_c [m/min]												
	HC (PVD)									HW			
	YBG252			YBG302			YBS303			YD101		YD201	
	a_e / D			a_e / D			a_e / D			a_e / D		a_e / D	
	1/1 | 3/4	1/5	1/20	1/1 | 3/4	1/5	1/20	1/1 | 3/4	1/5	1/20	1/1 | 3/4	1/5	1/1 | 3/4	1/5
	230	265	345	225	260	340							
	200	230	300	195	225	295							
	185	215	280	180	210	275							
	165	190	250	160	185	245							
	150	175	230	150	170	225							
	200	230	300	195	225	295							
	165	190	250	160	185	245							
	150	175	230	150	170	225							
	130	150	195	125	145	190							
	115	135	180	115	130	170							
	85	95	125	80	95	125							
	115	135	175	115	130	170	140	185					
	100	115	145	95	110	145	120	155					
	125	145	185	120	140	185	150	195					
	100	115	145	95	110	145	120	155					
	255	295	385	250	290	380							
	150	175	230	150	170	225							
	175	200	260	170	195	255							
	115	135	180	115	130	170							
	210	240	315	205	235	310							
	140	160	210	135	160	210							
										1505	1735	1450	1670
										1225	1420	1180	1370
										540	620	515	600
										435	505	420	485
										220	255	215	250
										170	195	160	190
										210	245	205	235
										385	445	370	430

HC Metal duro con recubrimiento
HT Metal duro sin recubrimiento, componente principal (TiC) o (TiN), Cermet
HW Metal duro sin recubrimiento, componente principal (WC)
BL Nitruro de boro cristalino cúbico con bajo contenido en nitruro de boro
BH Nitruro de boro cristalino cúbico con alto contenido en nitruro de boro
CN Cerámica Si_3N_4
CM Cerámica mixta
HC_1 Cermet con recubrimiento
BC CBN con recubrimiento
CC Cerámica de corte con recubrimiento
CR Cerámica de corte, componente principal óxido de aluminio (Al_2O_3), reforzada
DP Diamante policristalino

Fresa de placas intercambiables – Grupo 4 (BMR01/02/03/04, TMP01,CMZ01,CMA01,CMD01)

Grupo de materiales		Composición/microestructura/tratamiento en caliente		Dureza Brinell HB	Grupo de arranque de virutas	Velocidad de corte v_c [m/min] HC (CVD) YBC302 a_e / D 1/1 | 3/4	YBC302 1/5	YBC302 1/20	YBC401 a_e / D 1/1 | 3/4	YBC401 1/5	YBC401 1/20
P	Acero no aleado	aprox. 0,15 % C	recocido	125	1	235	275	360	200	230	300
		aprox. 0,45 % C	recocido	190	2	200	235	310	170	200	260
		aprox. 0,45 % C	bonificado	250	3	190	220	290	160	185	245
		aprox. 0,75 % C	recocido	270	4	165	195	255	140	165	215
		aprox. 0,75 % C	bonificado	300	5	155	180	235	130	150	195
	Acero de baja aleación		recocido	180	6	200	235	310	170	200	260
			bonificado	275	7	165	195	255	140	165	215
			bonificado	300	8	155	180	235	130	150	195
			bonificado	350	9	130	155	205	110	130	170
	Acero de alta aleación y acero para herramientas de alta aleación		recocido	200	10	120	140	185	100	115	150
			templado y revenido	325	11	85	100	130	70	85	115
M	Acero inoxidable	ferrítica/martensítica	recocido	200	12						
		martensítica	bonificado	240	13						
		austenítica	templado	180	14						
		ferrítica austenítica		230	15						
K	Fundición gris	perlítica/ferrítica		180	16						
		perlítica (martensítica)		260	17						
	Fundiciones con grafito esferoidal	ferrítica		160	18						
		perlítica		250	19						
	Fundición maleable	ferrítica		130	20						
		perlítica		230	21						
N	Aleaciones de forja de aluminio	no templable		60	22						
		templable	templado	100	23						
	Aleaciones de fundición de aluminio	≤ 12 % Si, no templable		75	24						
		≤ 12 % Si, templable	templado	90	25						
		> 12 % Si, no templable		130	26						
	Cobre y aleaciones de cobre (bronce/latón)	Aleaciones para torno automático, PB > 1 %		110	27						
		CuZn, CuSnZn		90	28						
		CuSn, cobre sin plomo y cobre electrolítico		100	29						
S	Aleaciones resistentes al calor	a base de Fe	recocido	200	30						
			templado	280	31						
		a base de Ni o Co	recocido	250	32						
			templado	350	33						
			fundido	320	34						
	Aleaciones de titanio	Titanio puro		R_m 400	35						
		Aleaciones alfa- + beta	templado	R_m 1050	36						
H	Acero templado		templado y revenido	55 HRC	37						
			templado y revenido	60 HRC	38						
	Fundición dura		fundido	400	39						
	Función templada		templado y revenido	55 HRC	40						
X	Materiales no metálicos	Termoplásticos			41						
		Duroplásticos			42						
		Plástico reforzado con fibra de vidrio PRFV			43						
		Plástico reforzado con fibra de carbono PRFC			44						
		Grafito			45						
		Madera			46						

Notas: Las condiciones de corte especificadas son valores orientativos, que se han determinado en condiciones ideales.
En función del caso de aplicación deben adaptarse individualmente.
Las recomendaciones de avance se encuentran e la página B338.
Se proporcionan ejemplos de materiales para grupos de arranque de virutas en la página D11.

	Velocidad de corte v_c [m/min]																				
	HC (CVD)									HC (PVD)											
	YBD152			YBD252			YBM253			YBG102			YBG152			YB9320			YBG205		
	a_e / D			a_e / D			a_e / D			a_e / D			a_e / D			a_e / D			a_e / D		
	1/1 | 3/4	1/5	1/20	1/1 | 3/4	1/5	1/20	1/1 | 3/4	1/5	1/20	1/1 | 3/4	1/5	1/20	1/1 | 3/4	1/5	1/20	1/1 | 3/4	1/5	1/20	1/1 | 3/4	1/5	1/20
							235	275	360	245	285	375	230	265	345	220	255	335	210	245	320
							200	235	310	210	245	320	200	230	300	190	220	290	180	210	275
							190	220	290	200	230	300	185	215	280	180	205	270	170	200	260
							165	195	255	175	200	260	165	190	250	155	180	235	150	175	230
							155	180	235	160	190	250	150	175	230	145	170	225	140	160	210
							200	235	310	210	245	320	200	230	300	190	220	290	180	210	275
							165	195	255	175	200	260	165	190	250	155	180	235	150	175	230
							155	180	235	160	190	250	150	175	230	145	170	225	140	160	210
							130	155	205	135	160	210	130	150	195	125	145	190	120	135	180
							120	140	185	125	145	190	115	135	180	110	130	170	105	125	165
							85	100	130	90	100	130	85	95	125	80	90	120	75	90	120
							120	140	180	125	145	190	115	135	175	110	130	170	105	125	160
							100	120	155	105	120	160	100	115	145	95	110	145	90	105	135
							125	150	195	130	155	200	125	145	185	120	140	180	115	130	170
							100	120	155	105	120	160	100	115	145	95	110	145	90	105	135
	300	345	450	260	300	390				270	315	410	255	295	385	245	285	375	235	275	360
	180	210	275	155	180	235				160	190	250	150	175	230	145	170	225	140	160	210
	210	245	320	180	210	275				185	215	280	175	200	260	165	195	255	160	185	245
	140	165	215	120	140	185				125	145	190	115	135	180	110	130	170	105	125	165
	250	290	380	215	250	325				225	260	340	210	240	315	200	230	300	190	225	295
	170	200	260	145	165	215				150	175	230	140	160	210	135	155	205	130	150	195

HC Metal duro con recubrimiento
HT Metal duro sin recubrimiento, componente principal (TiC) o (TiN), Cermet
HW Metal duro sin recubrimiento, componente principal (WC)
BL Nitruro de boro cristalino cúbico con bajo contenido en nitruro de boro
BH Nitruro de boro cristalino cúbico con alto contenido en nitruro de boro
CN Cerámica Si_3N_4
CM Cerámica mixta
HC_1 Cermet con recubrimiento
BC CBN con recubrimiento
CC Cerámica de corte con recubrimiento
CR Cerámica de corte, componente principal óxido de aluminio (Al_2O_3), reforzada
DP Diamante policristalino

Fresa de placas intercambiables – Grupo 4 (BMR01/02/03/04, TMP01, CMZ01, CMA01, CMD01)

Grupo de materiales		Composición/microestructura/tratamiento en caliente		Dureza Brinell HB	Grupo de arranque de virutas	Velocidad de corte v_c [m/min] HC (PVD) YBG212 a_e / D 1/1 | 3/4	YBG212 1/5	YBG212 1/20	YBG252 a_e / D 1/1 | 3/4	YBG252 1/5	YBG252 1/20
P	Acero no aleado	aprox. 0,15 % C	recocido	125	1	215	250	325	205	240	315
		aprox. 0,45 % C	recocido	190	2	185	215	280	175	205	270
		aprox. 0,45 % C	bonificado	250	3	175	200	260	165	195	255
		aprox. 0,75 % C	recocido	270	4	155	175	230	145	170	225
		aprox. 0,75 % C	bonificado	300	5	140	165	215	135	160	210
	Acero de baja aleación		recocido	180	6	185	215	280	175	205	270
			bonificado	275	7	155	175	230	145	170	225
			bonificado	300	8	140	165	215	135	160	210
			bonificado	350	9	120	140	185	115	135	180
	Acero de alta aleación y acero para herramientas de alta aleación		recocido	200	10	110	125	165	105	120	160
			templado y revenido	325	11	80	90	120	75	85	115
M	Acero inoxidable	ferrítica/martensítica	recocido	200	12	110	125	165	105	120	160
		martensítica	bonificado	240	13	95	105	140	90	105	135
		austenítica	templado	180	14	115	135	175	110	130	170
		ferrítica austenítica		230	15	95	105	140	90	105	135
K	Fundición gris	perlítica/ferrítica		180	16	240	280	365	230	265	345
		perlítica (martensítica)		260	17	140	165	215	135	160	210
	Fundiciones con grafito esferoidal	ferrítica		160	18	165	190	250	155	180	235
		perlítica		250	19	110	125	165	105	120	160
	Fundición maleable	ferrítica		130	20	195	225	295	185	220	290
		perlítica		230	21	130	150	195	125	145	190
N	Aleaciones de forja de aluminio	no templable		60	22						
		templable	templado	100	23						
	Aleaciones de fundición de aluminio	≤ 12 % Si, no templable		75	24						
		≤ 12 % Si, templable	templado	90	25						
		> 12 % Si, no templable		130	26						
	Cobre y aleaciones de cobre (bronce/latón)	Aleaciones para torno automático, PB > 1 %		110	27						
		CuZn, CuSnZn		90	28						
		CuSn, cobre sin plomo y cobre electrolítico		100	29						
S	Aleaciones resistentes al calor	a base de Fe	recocido	200	30						
			templado	280	31						
		a base de Ni o Co	recocido	250	32						
			templado	350	33						
			fundido	320	34						
	Aleaciones de titanio	Titanio puro		R_m 400	35						
		Aleaciones alfa- + beta	templado	R_m 1050	36						
H	Acero templado		templado y revenido	55 HRC	37						
			templado y revenido	60 HRC	38						
	Fundición dura		fundido	400	39						
	Función templada		templado y revenido	55 HRC	40						
X	Materiales no metálicos	Termoplásticos			41						
		Duroplásticos			42						
		Plástico reforzado con fibra de vidrio PRFV			43						
		Plástico reforzado con fibra de carbono PRFC			44						
		Grafito			45						
		Madera			46						

Notas: Las condiciones de corte especificadas son valores orientativos, que se han determinado en condiciones ideales.
En función del caso de aplicación deben adaptarse individualmente.
Las recomendaciones de avance se encuentran e la página B338.
Se proporcionan ejemplos de materiales para grupos de arranque de virutas en la página D11.

	Velocidad de corte v_c [m/min]			
	HC (PVD)			
	YBG302			
	a_e / D			
	1/1 | 3/4	1/5	1/20	
	200	230	300	
	170	200	260	
	160	185	245	
	140	165	215	
	130	150	195	
	170	200	260	
	140	165	215	
	130	150	195	
	110	130	170	
	100	115	150	
	70	85	115	
	100	115	150	
	85	100	130	
	110	125	160	
	85	100	130	
	220	255	335	
	130	150	195	
	150	175	230	
	100	115	150	
	180	210	275	
	120	140	185	

Fresa de placas intercambiables – Grupo 5 (SMP01/03/05/09)

Grupo de materiales		Composición/microestructura/tratamiento en caliente		Dureza Brinell HB	Grupo de arranque de virutas	Velocidad de corte v_c [m/min]			
						HC (CVD)		HC (PVD)	
						YBC302	YBM253	YBG101	YB9320
						a_e / D	a_e / D	a_e / D	a_e / D
						1/4	1/4	1/4	1/4
P	Acero no aleado	aprox. 0,15 % C	recocido	125	1	165	180	190	175
		aprox. 0,45 % C	recocido	190	2	145	155	165	150
		aprox. 0,45 % C	bonificado	250	3	135	145	155	140
		aprox. 0,75 % C	recocido	270	4	120	130	135	125
		aprox. 0,75 % C	bonificado	300	5	110	120	125	115
	Acero de baja aleación		recocido	180	6	145	155	165	150
			bonificado	275	7	120	130	135	125
			bonificado	300	8	110	120	125	115
			bonificado	350	9	95	100	105	100
	Acero de alta aleación y acero para herramientas de alta aleación		recocido	200	10	85	90	95	90
			templado y revenido	325	11	60	65	70	65
M	Acero inoxidable	ferrítica/martensítica	recocido	200	12		90	95	90
		martensítica	bonificado	240	13		80	80	75
		austenítica	templado	180	14		100	105	95
		ferrítica austenítica		230	15		80	80	75
K	Fundición gris	perlítica/ferrítica		180	16			215	190
		perlítica (martensítica)		260	17			125	115
	Fundiciones con grafito esferoidal	ferrítica		160	18			145	135
		perlítica		250	19			95	90
	Fundición maleable	ferrítica		130	20			175	160
		perlítica		230	21			115	105
N	Aleaciones de forja de aluminio	no templable		60	22				
		templable	templado	100	23				
	Aleaciones de fundición de aluminio	≤ 12 % Si, no templable		75	24				
		≤ 12 % Si, templable	templado	90	25				
		> 12 % Si, no templable		130	26				
	Cobre y aleaciones de cobre (bronce/latón)	Aleaciones para torno automático, PB > 1 %		110	27				
		CuZn, CuSnZn		90	28				
		CuSn, cobre sin plomo y cobre electrolítico		100	29				
S	Aleaciones resistentes al calor	a base de Fe	recocido	200	30				
			templado	280	31				
		a base de Ni o Co	recocido	250	32				
			templado	350	33				
			fundido	320	34				
	Aleaciones de titanio	Titanio puro		R_m 400	35				
		Aleaciones alfa- + beta	templado	R_m 1050	36				
H	Acero templado		templado y revenido	55 HRC	37				
			templado y revenido	60 HRC	38				
	Fundición dura		fundido	400	39				
	Función templada		templado y revenido	55 HRC	40				
X	Materiales no metálicos	Termoplásticos			41				
		Duroplásticos			42				
		Plástico reforzado con fibra de vidrio PRFV			43				
		Plástico reforzado con fibra de carbono PRFC			44				
		Grafito			45				
		Madera			46				

Notas: Las condiciones de corte especificadas son valores orientativos, que se han determinado en condiciones ideales.
En función del caso de aplicación deben adaptarse individualmente.
Las recomendaciones de avance se encuentran e la página B338.
Se proporcionan ejemplos de materiales para grupos de arranque de virutas en la página D11.

	Velocidad de corte v_c [m/min]		
	HC (PVD)		
	YBG205	YBG302	
	a_e / D	a_e / D	
	1/4	1/4	
	170	160	
	145	140	
	140	130	
	120	115	
	115	105	
	145	140	
	120	115	
	115	105	
	95	90	
	85	80	
	60	60	
	85	80	
	75	70	
	95	85	
	75	70	
	185	175	
	115	105	
	130	120	
	85	80	
	155	145	
	105	100	

Fresa de placas intercambiables – Grupo 6 (FMD03, FME04, FMP03, HMP01)

Grupo de materiales		Composición/microestructura/tratamiento en caliente		Dureza Brinell HB	Grupo de arranque de virutas	Velocidad de corte v_c [m/min] HC (CVD) YBC302 a_e / D 1/1 | 3/4	YBC302 1/5	YBC401 1/1 | 3/4	YBC401 1/5	YBD152 1/1 | 3/4	YBD152 1/5	YBD252 1/1 | 3/4	YBD252 1/5
P	Acero no aleado	aprox. 0,15 % C	recocido	125	1	200	230	170	200				
		aprox. 0,45 % C	recocido	190	2	170	200	145	170				
		aprox. 0,45 % C	bonificado	250	3	160	185	140	160				
		aprox. 0,75 % C	recocido	270	4	140	165	120	140				
		aprox. 0,75 % C	bonificado	300	5	130	150	115	130				
	Acero de baja aleación		recocido	180	6	170	200	145	170				
			bonificado	275	7	140	165	120	140				
			bonificado	300	8	130	150	115	130				
			bonificado	350	9	110	130	95	110				
	Acero de alta aleación y acero para herramientas de alta aleación		recocido	200	10	100	115	85	100				
			templado y revenido	325	11	70	85	60	70				
M	Acero inoxidable	ferrítica/martensítica	recocido	200	12								
		martensítica	bonificado	240	13								
		austenítica	templado	180	14								
		ferrítica austenítica		230	15								
K	Fundición gris	perlítica/ferrítica		180	16					255	295	220	255
		perlítica (martensítica)		260	17					150	175	130	150
	Fundiciones con grafito esferoidal	ferrítica		160	18					175	205	150	175
		perlítica		250	19					115	135	100	115
	Fundición maleable	ferrítica		130	20					210	245	180	210
		perlítica		230	21					140	165	120	140
N	Aleaciones de forja de aluminio	no templable		60	22								
		templable	templado	100	23								
	Aleaciones de fundición de aluminio	≤ 12 % Si, no templable		75	24								
		≤ 12 % Si, templable	templado	90	25								
		> 12 % Si, no templable		130	26								
	Cobre y aleaciones de cobre (bronce/latón)	Aleaciones para torno automático, PB > 1 %		110	27								
		CuZn, CuSnZn		90	28								
		CuSn, cobre sin plomo y cobre electrolítico		100	29								
S	Aleaciones resistentes al calor	a base de Fe	recocido	200	30								
			templado	280	31								
		a base de Ni o Co	recocido	250	32								
			templado	350	33								
			fundido	320	34								
	Aleaciones de titanio	Titanio puro		R_m 400	35								
		Aleaciones alfa- + beta	templado	R_m 1050	36								
H	Acero templado		templado y revenido	55 HRC	37								
			templado y revenido	60 HRC	38								
	Fundición dura		fundido	400	39								
	Función templada		templado y revenido	55 HRC	40								
X	Materiales no metálicos	Termoplásticos			41								
		Duroplásticos			42								
		Plástico reforzado con fibra de vidrio PRFV			43								
		Plástico reforzado con fibra de carbono PRFC			44								
		Grafito			45								
		Madera			46								

Notas: Las condiciones de corte especificadas son valores orientativos, que se han determinado en condiciones ideales.
En función del caso de aplicación deben adaptarse individualmente.
Las recomendaciones de avance se encuentran e la página B338.
Se proporcionan ejemplos de materiales para grupos de arranque de virutas en la página D11.

	Velocidad de corte v_c [m/min]															
	HC (CVD)		HC (PVD)													
	YBM253		YBG102		YBG152		YB9320		YBG205		YBG212		YBG252		YBG302	
	a_e / D		a_e / D		a_e / D		a_e / D		a_e / D		a_e / D		a_e / D		a_e / D	
	1/1 | 3/4	1/5	1/1 | 3/4	1/5	1/1 | 3/4	1/5	1/1 | 3/4	1/5	1/1 | 3/4	1/5	1/1 | 3/4	1/5	1/1 | 3/4	1/5	1/1 | 3/4	1/5
	200	230	205	240	195	225	190	220	185	215	185	215	180	210	175	205
	170	200	175	205	170	195	165	190	160	185	160	185	155	180	150	175
	160	185	165	195	160	180	155	180	150	175	150	175	145	170	140	165
	140	165	145	170	140	160	135	155	130	155	130	155	130	150	125	145
	130	150	135	160	130	150	125	145	125	140	125	140	120	140	115	135
	170	200	175	205	170	195	165	190	160	185	160	185	155	180	150	175
	140	165	145	170	140	160	135	155	130	155	130	155	130	150	125	145
	130	150	135	160	130	150	125	145	125	140	125	140	120	140	115	135
	110	130	115	135	110	125	105	125	105	120	105	120	100	120	100	115
	100	115	105	120	100	115	95	110	95	110	95	110	90	105	90	105
	70	85	75	85	70	80	70	80	65	80	65	80	65	75	65	75
	100	115	105	120	100	115	95	110	95	110	95	110	90	105	90	105
	85	100	90	105	85	95	80	95	80	95	80	95	80	90	75	90
	110	125	110	130	105	120	105	120	100	115	100	115	100	115	95	110
	85	100	90	105	85	95	80	95	80	95	80	95	80	90	75	90
			230	265	215	250	210	245	205	240	205	240	200	230	195	225
			135	160	130	150	125	145	125	140	125	140	120	140	115	135
			155	180	150	170	145	165	140	165	140	165	135	160	135	155
			105	120	100	115	95	110	95	110	95	110	90	105	90	105
			185	220	180	205	175	200	170	195	170	195	165	190	160	185
			125	145	120	135	115	135	115	130	115	130	110	130	105	125

HC Metal duro con recubrimiento
HT Metal duro sin recubrimiento, componente principal (TiC) o (TiN), Cermet
HW Metal duro sin recubrimiento, componente principal (WC)
BL Nitruro de boro cristalino cúbico con bajo contenido en nitruro de boro
BH Nitruro de boro cristalino cúbico con alto contenido en nitruro de boro
CN Cerámica Si_3N_4
CM Cerámica mixta
HC_1 Cermet con recubrimiento
BC CBN con recubrimiento
CC Cerámica de corte con recubrimiento
CR Cerámica de corte, componente principal óxido de aluminio (Al_2O_3), reforzada
DP Diamante policristalino

Fresa de placas intercambiables – Grupo 7 (XMR01, XMR12, XMP01, QCH)

Grupo de materiales		Composición/microestructura/tratamiento en caliente		Dureza Brinell HB	Grupo de arranque de virutas	Velocidad de corte v_c [m/min] HC (CVD) YBC302 a_e / D 1/1 | 3/4	YBC302 1/5	YBC302 1/20	YBD152 a_e / D 1/1 | 3/4	YBD152 1/5	YBD152 1/20
P	Acero no aleado	aprox. 0,15 % C	recocido	125	1	260	300	390			
		aprox. 0,45 % C	recocido	190	2	225	255	335			
		aprox. 0,45 % C	bonificado	250	3	210	240	315			
		aprox. 0,75 % C	recocido	270	4	185	210	275			
		aprox. 0,75 % C	bonificado	300	5	170	195	255			
	Acero de baja aleación		recocido	180	6	225	255	335			
			bonificado	275	7	185	210	275			
			bonificado	300	8	170	195	255			
			bonificado	350	9	145	165	215			
	Acero de alta aleación y acero para herramientas de alta aleación		recocido	200	10	130	150	195			
			templado y revenido	325	11	95	105	140			
M	Acero inoxidable	ferrítica/martensítica	recocido	200	12						
		martensítica	bonificado	240	13						
		austenítica	templado	180	14						
		ferrítica austenítica		230	15						
K	Fundición gris	perlítica/ferrítica		180	16				335	390	510
		perlítica (martensítica)		260	17				200	230	300
	Fundiciones con grafito esferoidal	ferrítica		160	18				225	260	340
		perlítica		250	19				150	175	230
	Fundición maleable	ferrítica		130	20				275	320	420
		perlítica		230	21				185	215	280
N	Aleaciones de forja de aluminio	no templable		60	22						
		templable	templado	100	23						
	Aleaciones de fundición de aluminio	≤ 12 % Si, no templable		75	24						
		≤ 12 % Si, templable	templado	90	25						
		> 12 % Si, no templable		130	26						
	Cobre y aleaciones de cobre (bronce/latón)	Aleaciones para torno automático, PB > 1 %		110	27						
		CuZn, CuSnZn		90	28						
		CuSn, cobre sin plomo y cobre electrolítico		100	29						
S	Aleaciones resistentes al calor	a base de Fe	recocido	200	30						
			templado	280	31						
		a base de Ni o Co	recocido	250	32						
			templado	350	33						
			fundido	320	34						
	Aleaciones de titanio	Titanio puro		R_m 400	35						
		Aleaciones alfa- + beta	templado	R_m 1050	36						
H	Acero templado		templado y revenido	55 HRC	37						
			templado y revenido	60 HRC	38						
	Fundición dura		fundido	400	39						
	Función templada		templado y revenido	55 HRC	40						
X	Materiales no metálicos	Termoplásticos			41						
		Duroplásticos			42						
		Plástico reforzado con fibra de vidrio PRFV			43						
		Plástico reforzado con fibra de carbono PRFC			44						
		Grafito			45						
		Madera			46						

Notas: Las condiciones de corte especificadas son valores orientativos, que se han determinado en condiciones ideales.
En función del caso de aplicación deben adaptarse individualmente.
Las recomendaciones de avance se encuentran e la página B338.
Se proporcionan ejemplos de materiales para grupos de arranque de virutas en la página D11.

	Velocidad de corte v_c [m/min]																				
	HC (CVD)						HC (PVD)														
	YBD252			YBM253			YBG102			YBG152			YB9320			YBG205(H)			YBG212		
	a_e / D			a_e / D			a_e / D			a_e / D			a_e / D			a_e / D			a_e / D		
	1/1 | 3/4	1/5	1/20	1/1 | 3/4	1/5	1/20	1/1 | 3/4	1/5	1/20	1/1 | 3/4	1/5	1/20	1/1 | 3/4	1/5	1/20	1/1 | 3/4	1/5	1/20	1/1 | 3/4	1/5	1/20
				260	300	390	270	315	410	255	295	385	245	285	375	235	275	360	240	280	365
				225	255	335	230	270	355	220	255	335	210	245	320	200	235	310	205	240	315
				210	240	315	220	255	335	205	240	315	200	230	300	190	220	290	195	225	295
				185	210	275	190	225	295	180	210	275	175	200	260	165	195	255	170	200	260
				170	195	255	180	205	270	170	195	255	160	190	250	155	180	235	160	185	245
				225	255	335	230	270	355	220	255	335	210	245	320	200	235	310	205	240	315
				185	210	275	190	225	295	180	210	275	175	200	260	165	195	255	170	200	260
				170	195	255	180	205	270	170	195	255	160	190	250	155	180	235	160	185	245
				145	165	215	150	175	230	145	165	215	135	160	210	130	155	205	135	155	205
				130	150	195	135	160	210	130	150	195	125	145	190	120	140	185	120	140	185
				95	105	140	95	115	150	90	105	140	90	100	130	85	100	130	85	100	130
				130	150	195	135	160	205	130	150	195	125	145	190	120	140	180	120	140	185
				110	130	165	115	135	175	110	125	165	105	120	160	100	120	155	105	120	155
				140	160	210	145	170	220	140	160	205	130	155	200	125	150	195	130	150	195
				110	130	165	115	135	175	110	125	165	105	120	160	100	120	155	105	120	155
	290	335	440				300	345	450	285	330	430	270	315	410	260	300	390	265	305	400
	170	195	255				180	205	270	170	195	255	160	190	250	155	180	235	160	185	245
	195	225	295				205	240	315	195	225	295	185	215	280	180	210	275	180	210	275
	130	150	195				135	160	210	130	150	195	125	145	190	120	140	185	120	140	185
	235	270	355				245	285	375	230	270	355	225	260	340	215	250	325	220	255	335
	160	180	235				165	190	250	155	180	235	150	175	230	145	165	215	145	170	225

HC Metal duro con recubrimiento
HT Metal duro sin recubrimiento, componente principal (TiC) o (TiN), Cermet
HW Metal duro sin recubrimiento, componente principal (WC)
BL Nitruro de boro cristalino cúbico con bajo contenido en nitruro de boro
BH Nitruro de boro cristalino cúbico con alto contenido en nitruro de boro
CN Cerámica Si_3N_4
CM Cerámica mixta
HC_1 Cermet con recubrimiento
BC CBN con recubrimiento
CC Cerámica de corte con recubrimiento
CR Cerámica de corte, componente principal óxido de aluminio (Al_2O_3), reforzada
DP Diamante policristalino

Fresa de placas intercambiables – Grupo 7 (XMR01, XMR12, XMP01, QCH)

Grupo de materiales		Composición/microestructura/tratamiento en caliente		Dureza Brinell HB	Grupo de arranque de virutas	Velocidad de corte v_c [m/min] HC (PVD) YBG252 a_e / D 1/1 | 3/4	YBG252 1/5	YBG252 1/20	YBG302 a_e / D 1/1 | 3/4	YBG302 1/5	YBG302 1/20
P	Acero no aleado	aprox. 0,15 % C	recocido	125	1	230	265	345	225	260	340
		aprox. 0,45 % C	recocido	190	2	200	230	300	195	225	295
		aprox. 0,45 % C	bonificado	250	3	185	215	280	180	210	275
		aprox. 0,75 % C	recocido	270	4	165	190	250	160	185	245
		aprox. 0,75 % C	bonificado	300	5	150	175	230	150	170	225
	Acero de baja aleación		recocido	180	6	200	230	300	195	225	295
			bonificado	275	7	165	190	250	160	185	245
			bonificado	300	8	150	175	230	150	170	225
			bonificado	350	9	130	150	195	125	145	190
	Acero de alta aleación y acero para herramientas de alta aleación		recocido	200	10	115	135	180	115	130	170
			templado y revenido	325	11	85	95	125	80	95	125
M	Acero inoxidable	ferrítica/martensítica	recocido	200	12	115	135	175	115	130	170
		martensítica	bonificado	240	13	100	115	145	95	110	145
		austenítica	templado	180	14	125	145	185	120	140	185
		ferrítica austenítica		230	15	100	115	145	95	110	145
K	Fundición gris	perlítica/ferrítica		180	16	255	295	385	250	290	380
		perlítica (martensítica)		260	17	150	175	230	150	170	225
	Fundiciones con grafito esferoidal	ferrítica		160	18	175	200	260	170	195	255
		perlítica		250	19	115	135	180	115	130	170
	Fundición maleable	ferrítica		130	20	210	240	315	205	235	310
		perlítica		230	21	140	160	210	135	160	210
N	Aleaciones de forja de aluminio	no templable		60	22						
		templable	templado	100	23						
	Aleaciones de fundición de aluminio	≤ 12 % Si, no templable		75	24						
		≤ 12 % Si, templable	templado	90	25						
		> 12 % Si, no templable		130	26						
	Cobre y aleaciones de cobre (bronce/latón)	Aleaciones para torno automático, PB > 1 %		110	27						
		CuZn, CuSnZn		90	28						
		CuSn, cobre sin plomo y cobre electrolítico		100	29						
S	Aleaciones resistentes al calor	a base de Fe	recocido	200	30						
			templado	280	31						
		a base de Ni o Co	recocido	250	32						
			templado	350	33						
			fundido	320	34						
	Aleaciones de titanio	Titanio puro		R_m 400	35						
		Aleaciones alfa- + beta	templado	R_m 1050	36						
H	Acero templado		templado y revenido	55 HRC	37						
			templado y revenido	60 HRC	38						
	Fundición dura		fundido	400	39						
	Función templada		templado y revenido	55 HRC	40						
X	Materiales no metálicos	Termoplásticos			41						
		Duroplásticos			42						
		Plástico reforzado con fibra de vidrio PRFV			43						
		Plástico reforzado con fibra de carbono PRFC			44						
		Grafito			45						
		Madera			46						

Notas: Las condiciones de corte especificadas son valores orientativos, que se han determinado en condiciones ideales.
En función del caso de aplicación deben adaptarse individualmente.
Las recomendaciones de avance se encuentran e la página B338.
Se proporcionan ejemplos de materiales para grupos de arranque de virutas en la página D11.

Fresa de placas intercambiables

HC	Metal duro con recubrimiento
HT	Metal duro sin recubrimiento, componente principal (TiC) o (TiN), Cermet
HW	Metal duro sin recubrimiento, componente principal (WC)
BL	Nitruro de boro cristalino cúbico con bajo contenido en nitruro de boro
BH	Nitruro de boro cristalino cúbico con alto contenido en nitruro de boro
CN	Cerámica Si_3N_4
CM	Cerámica mixta
HC_1	Cermet con recubrimiento
BC	CBN con recubrimiento
CC	Cerámica de corte con recubrimiento
CR	Cerámica de corte, componente principal óxido de aluminio (Al_2O_3), reforzada
DP	Diamante policristalino

Fresa de placas intercambiables – Grupo 8 (FMP06, FMR06)

Grupo de materiales		Composición/microestructura/tratamiento en caliente		Dureza Brinell HB	Grupo de arranque de virutas	Velocidad de corte v_c [m/min]							
						HC (CVD)				HC (PVD)		BH	
						YBM253		YBD252		YB9320		YZB223	
						a_e / D		a_e / D		a_e / D		a_e / D	
						1/1 | 3/4	1/5	1/1 | 3/4	1/5	1/1 | 3/4	1/5	1/1 | 3/4	1/5
P	Acero no aleado	aprox. 0,15 % C	recocido	125	1	260	300	280	360	245	285		
		aprox. 0,45 % C	recocido	190	2	225	255	280	320	210	245		
		aprox. 0,45 % C	bonificado	250	3	210	240	260	300	200	230		
		aprox. 0,75 % C	recocido	270	4	185	210	220	280	175	200		
		aprox. 0,75 % C	bonificado	300	5	170	195	220	280	160	190		
	Acero de baja aleación		recocido	180	6	225	255	280	320	210	245		
			bonificado	275	7	185	210	240	280	175	200		
			bonificado	300	8	170	195	240	280	160	190		
			bonificado	350	9	145	165	220	240	135	160		
	Acero de alta aleación y acero para herramientas de alta aleación		recocido	200	10	130	150	200	260	125	145		
			templado y revenido	325	11	95	105	200	220	90	100		
M	Acero inoxidable	ferrítica/martensítica	recocido	200	12	130	150			125	145		
		martensítica	bonificado	240	13	11	130			105	120		
		austenítica	templado	180	14	140	160			130	155		
		ferrítica austenítica		230	15	110	130			105	120		
K	Fundición gris	perlítica/ferrítica		180	16			320	370	270	315	1000	1200
		perlítica (martensítica)		260	17			220	260	160	190	700	900
	Fundiciones con grafito esferoidal	ferrítica		160	18			240	280	185	215	–	–
		perlítica		250	19			220	260	125	145	300	400
	Fundición maleable	ferrítica		130	20			280	305	225	260	–	–
		perlítica		230	21			180	220	150	175	300	400
N	Aleaciones de forja de aluminio	no templable		60	22								
		templable	templado	100	23								
	Aleaciones de fundición de aluminio	≤ 12 % Si, no templable		75	24								
		≤ 12 % Si, templable	templado	90	25								
		> 12 % Si, no templable		130	26								
	Cobre y aleaciones de cobre (bronce/latón)	Aleaciones para torno automático, PB > 1 %		110	27								
		CuZn, CuSnZn		90	28								
		CuSn, cobre sin plomo y cobre electrolítico		100	29								
S	Aleaciones resistentes al calor	a base de Fe	recocido	200	30								
			templado	280	31								
		a base de Ni o Co	recocido	250	32								
			templado	350	33								
			fundido	320	34								
	Aleaciones de titanio	Titanio puro		R_m 400	35								
		Aleaciones alfa- + beta	templado	R_m 1050	36								
H	Acero templado		templado y revenido	55 HRC	37								
			templado y revenido	60 HRC	38								
	Fundición dura		fundido	400	39								
	Función templada		templado y revenido	55 HRC	40								
X	Materiales no metálicos	Termoplásticos			41								
		Duroplásticos			42								
		Plástico reforzado con fibra de vidrio PRFV			43								
		Plástico reforzado con fibra de carbono PRFC			44								
		Grafito			45								
		Madera			46								

Notas: Las condiciones de corte especificadas son valores orientativos, que se han determinado en condiciones ideales.
En función del caso de aplicación deben adaptarse individualmente.
Las recomendaciones de avance se encuentran e la página B338.
Se proporcionan ejemplos de materiales para grupos de arranque de virutas en la página D11.

	Velocidad de corte v_c [m/min]																					
	CM				CR				CN													
	CA1000		CM1000		CW1400		CW1800		CN1000		CS1000		CSX1000									
	a_e / D		a_e / D		a_e / D		a_e / D		a_e / D		a_e / D		a_e / D									
	1/1 | 3/4	1/5	1/1 | 3/4	1/5	1/1 | 3/4	1/5	1/1 | 3/4	1/5	1/1 | 3/4	1/5	1/1 | 3/4	1/5	1/1 | 3/4	1/5								
									600	800												
									450	600												
									600	800												
									450	600												
									–	–												
									–	–												
					150	360	–	–			–	–	–	–								
					150	360	–	–			–	–	–	–								
					–	–	150	400			700	900	700	900								
					–	–	150	400			600	800	600	800								
					–	–	150	400			600	800	600	800								
	140	200	140	200																		
	120	180	120	180																		
	–	–	–	–																		
	120	180	120	180																		

HC Metal duro con recubrimiento
HT Metal duro sin recubrimiento, componente principal (TiC) o (TiN), Cermet
HW Metal duro sin recubrimiento, componente principal (WC)
BL Nitruro de boro cristalino cúbico con bajo contenido en nitruro de boro
BH Nitruro de boro cristalino cúbico con alto contenido en nitruro de boro
CN Cerámica Si_3N_4
CM Cerámica mixta
HC_1 Cermet con recubrimiento
BC CBN con recubrimiento
CC Cerámica de corte con recubrimiento
CR Cerámica de corte, componente principal óxido de aluminio (Al_2O_3), reforzada
DP Diamante policristalino

Avance recomendado

Fresa de placas intercambiables – Grupo 1 (FMA11/12/17, FMD02, FMP12/17, EMP09/13)

Grupo de materiales		Avance por hélice [mm]																	
		EMP09			EMP09			EMP13			EMP13			FMA11			FMA11		
		LNKT08/12			LNKT16			ANGX11			ANGX15			SNEG12			SNEG15		
		Tipo de mecanizado																	
		F	M	R	F	M	R	F	M	R	F	M	R	F	M	R	F	M	R
P	Acero no aleado		0,25	0,50		0,28	0,55		0,23			0,25			0,20	0,23		0,22	0,25
	Acero de baja aleación		0,23	0,47		0,26	0,51		0,22			0,23			0,19	0,21		0,20	0,24
	Acero de alta aleación y acero para herramientas de alta aleación		0,22	0,44		0,24	0,48		0,20			0,22			0,18	0,20		0,19	0,22
M	Acero inoxidable		0,18	0,35		0,19	0,39		0,16			0,18			0,14	0,16		0,15	0,18
K	Fundición gris		0,28	0,55		0,30	0,61		0,26			0,28			0,22	0,25		0,24	0,28
	Fundiciones con grafito esferoidal		0,25	0,50		0,28	0,55		0,23			0,25			0,20	0,23		0,22	0,25
	Fundición maleable		0,25	0,50		0,28	0,55		0,23			0,25			0,20	0,23		0,22	0,25
N	Aleaciones de forja de aluminio								0,20			0,21							
	Aleaciones de fundición de aluminio								0,20			0,21							
	Cobre y aleaciones de cobre (bronce/latón)								0,18			0,19							
S	Aleaciones resistentes al calor																		
	Aleaciones de titanio																		
H	Acero templado																		
	Fundición dura																		
	Función templada																		
X	Materiales no metálicos																		

Notas: Las condiciones de corte especificadas son valores orientativos, que se han determinado en condiciones ideales.
En función del caso de aplicación deben adaptarse individualmente.

Fresa de placas intercambiables – Grupo 2 (FMA01/02/03/04, FME02/03/17, FMP01/02, EMP01/02/03/04/05/14)

Grupo de materiales		Avance por hélice [mm]																	
		FMA01 | FMA02			FMA03			FMA03			FMA04			FMA04			FMA04		
		SEET12			SEKN12			SEKN15			OFKT05			OFKR07			ODHT06		
		Tipo de mecanizado																	
		F	M	R	F	M	R	F	M	R	F	M	R	F	M	R	F	M	R
P	Acero no aleado	0,15	0,20	0,25		0,18			0,20		0,20	0,25		0,20	0,25		0,20	0,25	
	Acero de baja aleación	0,14	0,19	0,23		0,17			0,19		0,19	0,23		0,19	0,23		0,19	0,23	
	Acero de alta aleación y acero para herramientas de alta aleación	0,13	0,18	0,22		0,16			0,18		0,18	0,22		0,18	0,22		0,18	0,22	
M	Acero inoxidable	0,11	0,14	0,18		0,13			0,14		0,14	0,18		0,14	0,18		0,14	0,18	
K	Fundición gris	0,17	0,22	0,28		0,20			0,22		0,22	0,28		0,22	0,28		0,22	0,28	
	Fundiciones con grafito esferoidal	0,15	0,20	0,25		0,18			0,20		0,20	0,25		0,20	0,25		0,20	0,25	
	Fundición maleable	0,15	0,20	0,25		0,18			0,20		0,20	0,25		0,20	0,25		0,20	0,25	
N	Aleaciones de forja de aluminio	0,13	0,17	0,21							0,17	0,21		0,17	0,21		0,17	0,21	
	Aleaciones de fundición de aluminio	0,13	0,17	0,21							0,17	0,21		0,17	0,21		0,17	0,21	
	Cobre y aleaciones de cobre (bronce/latón)	0,11	0,15	0,19							0,15	0,19		0,15	0,19		0,15	0,19	
S	Aleaciones resistentes al calor	0,11	0,14	0,18							0,14	0,18		0,14	0,18		0,14	0,18	
	Aleaciones de titanio	0,11	0,14	0,18							0,14	0,18		0,14	0,18		0,14	0,18	
H	Acero templado																		
	Fundición dura																		
	Función templada																		
X	Materiales no metálicos																		

Notas: Las condiciones de corte especificadas son valores orientativos, que se han determinado en condiciones ideales.
En función del caso de aplicación deben adaptarse individualmente.

	Avance por hélice [mm]																							
	FMA11			FMA12			FMA12			FMD02			FMD02			FMP12			FMP12			FMA17 | FMP17		
	SNEG19			ONHU06			ONHU09			PNEG11			HNEX09			WNHU06			WNHU08			SNGX12		
	Tipo de mecanizado																							
	F	M	R	F	M	R	F	M	R	F	M	R	F	M	R	F	M	R	F	M	R	F	M	R
			0,29	0,19	0,23			0,23		0,15	0,20	0,30					0,23			0,25			0,23	
			0,27	0,17	0,22			0,22		0,14	0,19	0,28					0,22			0,23			0,22	
			0,26	0,16	0,20			0,20		0,13	0,18	0,26					0,20			0,22			0,20	
			0,20					0,16									0,16			0,18			0,16	
			0,32	0,20	0,26			0,26		0,17	0,22	0,33	0,17	0,22	0,33		0,26			0,28			0,26	
			0,29	0,19	0,23			0,23		0,15	0,20	0,30	0,15	0,20	0,30		0,23			0,25			0,23	
			0,29	0,19	0,23			0,23		0,15	0,20	0,30	0,15	0,20	0,30		0,23			0,25			0,23	
																							0,20	
																							0,20	
																							0,18	

F Acabado
M Mecanizado medio
R Desbastado

	Avance por hélice [mm]																							
	FME02			FME03			FME03			FME17			FMP01			FMP02			EMP01 | EMP02			EMP01 | EMP02		
	SPK*12			SPK*12			SPK*15			SNGX1205ENN**			TPKN22			SEET12			APKT11			APKT16		
	Tipo de mecanizado																							
	F	M	R	F	M	R	F	M	R	F	M	R	F	M	R	F	M	R	F	M	R	F	M	R
		0,20			0,19			0,20		0,20	0,25			0,20		0,15	0,20	0,25	0,10	0,15	0,20	0,12	0,17	0,23
		0,19			0,17			0,19		0,19	0,23			0,19		0,14	0,19	0,23	0,09	0,14	0,19	0,11	0,16	0,21
		0,18			0,16			0,18		0,18	0,22			0,18		0,13	0,18	0,22	0,09	0,13	0,18	0,10	0,15	0,20
		0,14			0,13			0,14		0,14	0,18			0,14		0,11	0,14	0,18	0,07	0,11	0,14	0,08	0,12	0,16
		0,22			0,20			0,22		0,22	0,28			0,22		0,17	0,22	0,28	0,11	0,17	0,22	0,13	0,19	0,25
		0,20			0,19			0,20		0,20	0,25			0,20		0,15	0,20	0,25	0,10	0,15	0,20	0,12	0,17	0,23
		0,20			0,19			0,20		0,20	0,25			0,20		0,15	0,20	0,25	0,10	0,15	0,20	0,12	0,17	0,23
										0,17	0,21					0,13	0,17	0,21	0,09	0,13	0,17	0,10	0,15	0,20
										0,17	0,21					0,13	0,17	0,21	0,09	0,13	0,17	0,10	0,15	0,20
										0,15	0,19					0,11	0,15	0,19	0,08	0,11	0,15	0,09	0,13	0,18
										0,14	0,18													
										0,14	0,18													

F Acabado
M Mecanizado medio
R Desbastado

Avance recomendado

Fresa de placas intercambiables – Grupo 2 (FMA01/02/03/04, FME02/03/17, FMP01/02, EMP01/02/03/04/05/14)

Grupo de materiales		Avance por hélice [mm]																	
		EMP03 | EMP04			EMP05			EMP14											
		APKT11			ADKT**			VPGT22											
		Tipo de mecanizado																	
		F	M	R	F	M	R	F	M	R									
P	Acero no aleado	0,12	0,17	0,23	0,10	0,15	0,20												
	Acero de baja aleación	0,11	0,16	0,21	0,09	0,14	0,19												
	Acero de alta aleación y acero para herramientas de alta aleación	0,10	0,15	0,20	0,09	0,13	0,18												
M	Acero inoxidable	0,08	0,12	0,16	0,07	0,11	0,14												
K	Fundición gris	0,13	0,19	0,25	0,11	0,17	0,22												
	Fundiciones con grafito esferoidal	0,12	0,17	0,23	0,10	0,15	0,20												
	Fundición maleable	0,12	0,17	0,23	0,10	0,15	0,20												
N	Aleaciones de forja de aluminio	0,10	0,15	0,20	0,09	0,13	0,17	0,05	0,2	0,3									
	Aleaciones de fundición de aluminio	0,10	0,15	0,20	0,09	0,13	0,17	0,05	0,2	0,3									
	Cobre y aleaciones de cobre (bronce/latón)	0,09	0,13	0,18	0,08	0,11	0,15	0,05	0,2	0,3									
S	Aleaciones resistentes al calor																		
	Aleaciones de titanio																		
H	Acero templado																		
	Fundición dura																		
	Función templada																		
X	Materiales no metálicos																		

Notas: Las condiciones de corte especificadas son valores orientativos, que se han determinado en condiciones ideales.
En función del caso de aplicación deben adaptarse individualmente.

Fresa de placas intercambiables – Grupo 3 (FMR01/02/03/04/11) Fresado para planear

Grupo de materiales		Avance por hélice [mm]																	
		FMR01			FMR01			FMR02			FMR02			FMR02			FMR03		
		RCKT10			RC*12			RC*12			RCKT16			RCKT20			RDKW07		
		Tipo de mecanizado																	
		F	M	R	F	M	R	F	M	R	F	M	R	F	M	R	F	M	R
P	Acero no aleado		0,20	0,25		0,20	0,25		0,20	0,25		0,23	0,29		0,26	0,33		0,17	
	Acero de baja aleación		0,19	0,23		0,19	0,23		0,19	0,23		0,21	0,27		0,25	0,31		0,16	
	Acero de alta aleación y acero para herramientas de alta aleación		0,18	0,22		0,18	0,22		0,18	0,22		0,20	0,25		0,23	0,29		0,15	
M	Acero inoxidable		0,14	0,18		0,14	0,18		0,14	0,18		0,16	0,20		0,19	0,23		0,12	
K	Fundición gris		0,22	0,28		0,22	0,28		0,22	0,28		0,25	0,32		0,29	0,36		0,19	
	Fundiciones con grafito esferoidal		0,20	0,25		0,20	0,25		0,20	0,25		0,23	0,29		0,26	0,33		0,17	
	Fundición maleable		0,20	0,25		0,20	0,25		0,20	0,25		0,23	0,29		0,26	0,33		0,17	
N	Aleaciones de forja de aluminio					0,17	0,21		0,17	0,21									
	Aleaciones de fundición de aluminio					0,17	0,21		0,17	0,21									
	Cobre y aleaciones de cobre (bronce/latón)					0,15	0,19		0,15	0,19									
S	Aleaciones resistentes al calor																		
	Aleaciones de titanio																		
H	Acero templado																		
	Fundición dura																		
	Función templada																		
X	Materiales no metálicos																		

Notas: Las condiciones de corte especificadas son valores orientativos, que se han determinado en condiciones ideales.
En función del caso de aplicación deben adaptarse individualmente.

F Acabado
M Mecanizado medio
R Desbastado

	Avance por hélice [mm]																							
	FMR03			FMR03			FMR04			FMR04			FMR04			FMR04			FMR11			FMR11		
	RDKW08			RD*10			RD*10			RD*12			RDKW16			RDKW20			RD*10			RP**10		
	Tipo de mecanizado																							
	F	M	R	F	M	R	F	M	R	F	M	R	F	M	R	F	M	R	F	M	R	F	M	R
		0,17			0,20			0,20		0,15	0,20	0,25	0,17	0,23	0,29	0,2	0,26	0,33		0,20			0,20	
		0,16			0,19			0,19		0,14	0,19	0,23	0,16	0,21	0,27	0,19	0,25	0,31		0,19			0,19	
		0,15			0,18			0,18		0,13	0,18	0,22	0,15	0,20	0,25	0,18	0,23	0,29		0,18			0,18	
		0,12			0,14			0,14		0,11	0,14	0,18	0,12	0,16	0,20	0,14	0,19	0,23		0,14			0,14	
		0,19			0,22			0,22		0,17	0,22	0,28	0,19	0,25	0,32	0,22	0,29	0,36		0,22			0,22	
		0,17			0,20			0,20		0,15	0,20	0,25	0,17	0,23	0,29	0,20	0,26	0,33		0,20			0,20	
		0,17			0,20			0,20		0,15	0,20	0,25	0,17	0,23	0,29	0,20	0,26	0,33		0,20			0,20	
					0,17			0,17		0,13	0,17	0,21								0,17			0,17	
					0,17			0,17		0,13	0,17	0,21								0,17			0,17	
					0,15			0,15		0,11	0,15	0,19								0,15			0,15	

F Acabado
M Mecanizado medio
R Desbastado

Avance recomendado

Fresa de placas intercambiables – Grupo 3 (FMR01/02/03/04/11) Fresado circular

Grupo de materiales		Avance por hélice [mm]							
		FMR01	FMR01	FMR02	FMR02		FMR02		FMR03
		RCKT10	RC*12	RC*12	RCKT16		RCKT20		RDKW07
		Diámetro de la herramienta [mm]							
		25-32	40-50	50-100	63-125	160-200	80-125	160-250	15
P	Acero no aleado	0,12	0,16	0,18	0,24	0,32	0,26	0,35	0,07
	Acero de baja aleación	0,11	0,14	0,16	0,21	0,28	0,23	0,31	0,06
	Acero de alta aleación y acero para herramientas de alta aleación	0,10	0,13	0,14	0,19	0,26	0,21	0,28	0,06
M	Acero inoxidable	0,07	0,09	0,10	0,14	0,18	0,15	0,20	0,04
K	Fundición gris	0,11	0,14	0,16	0,22	0,29	0,23	0,32	0,06
	Fundiciones con grafito esferoidal	0,10	0,13	0,14	0,19	0,26	0,21	0,28	0,06
	Fundición maleable	0,10	0,13	0,14	0,19	0,26	0,21	0,28	0,06
N	Aleaciones de forja de aluminio								
	Aleaciones de fundición de aluminio								
	Cobre y aleaciones de cobre (bronce/latón)								
S	Aleaciones resistentes al calor								
	Aleaciones de titanio								
H	Acero templado								
	Fundición dura								
	Función templada								
X	Materiales no metálicos								

Notas: Las condiciones de corte especificadas son valores orientativos, que se han determinado en condiciones ideales.
En función del caso de aplicación deben adaptarse individualmente.

Fresa de placas intercambiables – Grupo 4 (BMR01/02/03/04, TMP01, CMZ01, CMA01, CMD01)

Grupo de materiales		Avance por hélice [mm]								
		BMR01	BMR01	BMR01	BMR01	BMR02	BMR02	BMR02	BMR03	BMR03
		ZD*08 / SP*06	ZD*11 / SP*06	ZD*13 / SP*09	ZP*22 / SP*12	ROHX12	ROHX16	ROHX20	–	–
		Diámetro de la herramienta [mm]								
		20	25	32	40–63	12	16	20	16	20
P	Acero no aleado	0,14	0,21	0,26	0,32	0,10	0,13	0,14	0,13	0,14
	Acero de baja aleación	0,10	0,15	0,18	0,22	0,07	0,09	0,10	0,09	0,10
	Acero de alta aleación y acero para herramientas de alta aleación	0,09	0,14	0,17	0,21	0,07	0,08	0,09	0,08	0,09
M	Acero inoxidable	0,08	0,12	0,14	0,18	0,06	0,07	0,08	0,07	0,08
K	Fundición gris	0,18	0,27	0,34	0,42	0,13	0,17	0,18	0,17	0,18
	Fundiciones con grafito esferoidal	0,13	0,20	0,25	0,30	0,10	0,12	0,13	0,12	0,13
	Fundición maleable	0,14	0,21	0,26	0,32	0,10	0,13	0,14	0,13	0,14
N	Aleaciones de forja de aluminio									
	Aleaciones de fundición de aluminio									
	Cobre y aleaciones de cobre (bronce/latón)									
S	Aleaciones resistentes al calor									
	Aleaciones de titanio									
H	Acero templado									
	Fundición dura									
	Función templada									
X	Materiales no metálicos									

Notas: Las condiciones de corte especificadas son valores orientativos, que se han determinado en condiciones ideales.
En función del caso de aplicación deben adaptarse individualmente.

	Avance por hélice [mm]							
	FMR03	FMR03	FMR04	FMR04	FMR04	FMR04	FMR11	FMR11
	RDKW08	RD*10	RD*10	RD*12	RDKW16	RDKW20	RD**10	RP**10
	Diámetro de la herramienta [mm]							
	16-25	32	32-40	50-63	80-100	125-160	32-40	32-40
	0,07	0,12	0,12	0,17	0,24	0,30	0,12	0,12
	0,06	0,11	0,11	0,15	0,21	0,26	0,11	0,11
	0,06	0,10	0,10	0,14	0,19	0,24	0,10	0,10
	0,04	0,07	0,07	0,10	0,14	0,17	0,07	0,07
	0,06	0,11	0,11	0,15	0,22	0,27	0,11	0,11
	0,06	0,10	0,10	0,14	0,19	0,24	0,10	0,10
	0,06	0,10	0,10	0,14	0,19	0,24	0,10	0,10
		0,10	0,10	0,11			0,10	0,10
		0,10	0,10	0,11			0,10	0,10
		0,10	0,10	0,11			0,10	0,10

	Avance por hélice [mm]											
	BMR03	BMR03	BMR03	BMR04	BMR04	BMR04	BMR04	BMR04	CMZ01	CMA01	CMD01	
	–	–	–	ZOHX12	ZOHX16	ZOHX20	ZOHX25	ZOHX30	SPMT12	SPMT12	SPMT12	
	Diámetro de la herramienta [mm]											
	25	30–32	40–50	12	16	20	25	30	12–32	12–32	12–36	
	0,21	0,26	0,30	0,10	0,13	0,14	0,16	0,17	0,23	0,23	0,23	
	0,15	0,18	0,21	0,07	0,09	0,10	0,11	0,12	0,16	0,16	0,16	
	0,14	0,17	0,20	0,07	0,08	0,09	0,10	0,11	0,15	0,15	0,15	
	0,12	0,14	0,17	0,06	0,07	0,08	0,09	0,09	0,13	0,13	0,13	
	0,27	0,34	0,39	0,13	0,17	0,18	0,21	0,22	0,30	0,30	0,30	
	0,20	0,25	0,29	0,10	0,12	0,13	0,15	0,16	0,22	0,22	0,22	
	0,21	0,26	0,30	0,10	0,13	0,14	0,16	0,17	0,23	0,23	0,23	

Avance recomendado

Fresa de placas intercambiables – Grupo 5 (SMP01/03/05/09)

Grupo de materiales		Avance por hélice [mm]								
		SMP01	SMP01	SMP01	SMP01	SMP01	SMP03	SMP03	SMP03	SMP05
		XSEQ1202	XSEQ1203	XSEQ12T3	XSEQ1204	XSEQ12T4	MPHT06	MPHT08	MPHT12	QC16
		Diámetro de la herramienta [mm]								
		63–100	63–100	63–160	63–160	63–160	80–125	125–200	120–200	25–39
P	Acero no aleado	0,12	0,12	0,13	0,13	0,14	0,14	0,15	0,16	0,08
P	Acero de baja aleación	0,11	0,11	0,12	0,12	0,13	0,13	0,14	0,15	0,08
P	Acero de alta aleación y acero para herramientas de alta aleación	0,10	0,10	0,11	0,11	0,12	0,12	0,13	0,14	0,07
M	Acero inoxidable	0,10	0,10	0,11	0,11	0,12	0,12	0,13	0,14	0,07
K	Fundición gris	0,11	0,11	0,12	0,12	0,13	0,13	0,14	0,15	0,08
K	Fundiciones con grafito esferoidal	0,11	0,11	0,12	0,12	0,13	0,13	0,14	0,15	0,07
K	Fundición maleable	0,11	0,11	0,12	0,12	0,13	0,13	0,14	0,15	0,07
N	Aleaciones de forja de aluminio									
N	Aleaciones de fundición de aluminio									
N	Cobre y aleaciones de cobre (bronce/latón)									
S	Aleaciones resistentes al calor									
S	Aleaciones de titanio									
H	Acero templado									
H	Fundición dura									
H	Función templada									
X	Materiales no metálicos									

Notas: Las condiciones de corte especificadas son valores orientativos, que se han determinado en condiciones ideales.
En función del caso de aplicación deben adaptarse individualmente.

Fresa de placas intercambiables – Grupo 6 (FMD03, FME04, FMP03, HMP01)

Grupo de materiales		Avance por hélice [mm]																	
		FMD03			FMD03			FME04			FMP03			FMP03			FMP03		
		LNKT20			LNKT25			LNKT15			LNKT12			LNKT15			LNKT20		
		Tipo de mecanizado																	
		F	M	R	F	M	R	F	M	R	F	M	R	F	M	R	F	M	R
P	Acero no aleado			0,50			0,50			0,45			0,45			0,45			0,50
P	Acero de baja aleación			0,47			0,47			0,42			0,42			0,42			0,47
P	Acero de alta aleación y acero para herramientas de alta aleación			0,44			0,44			0,40			0,40			0,40			0,44
M	Acero inoxidable			0,45			0,45			0,40			0,40			0,40			0,45
K	Fundición gris			0,55			0,55			0,50			0,50			0,50			0,55
K	Fundiciones con grafito esferoidal			0,50			0,50			0,45			0,45			0,45			0,50
K	Fundición maleable			0,50			0,50			0,45			0,45			0,45			0,50
N	Aleaciones de forja de aluminio																		
N	Aleaciones de fundición de aluminio																		
N	Cobre y aleaciones de cobre (bronce/latón)																		
S	Aleaciones resistentes al calor																		
S	Aleaciones de titanio																		
H	Acero templado																		
H	Fundición dura																		
H	Función templada																		
X	Materiales no metálicos																		

Notas: Las condiciones de corte especificadas son valores orientativos, que se han determinado en condiciones ideales.
En función del caso de aplicación deben adaptarse individualmente.

	Avance por hélice [mm]				
	SMP05	SMP09	SMP09	SMP09	
	QC22	LNGX0804	LNGX1005	LNGX1407	
	Diámetro de la herramienta [mm]				
	44	–	–	–	
	0,08	0,14	0,15	0,16	
	0,08	0,13	0,14	0,15	
	0,07	0,12	0,13	0,13	
	0,07	0,12	0,13	0,14	
	0,08	0,13	0,14	0,15	
	0,07	0,13	0,14	0,15	
	0,07	0,10	0,11	0,12	

	Avance por hélice [mm]						
	FMP03			HMP01			
	LNKT25			SPMT-APKT			
	Tipo de mecanizado						
	F	M	R	F	M	R	
			0,55		0,25		
			0,51		0,23		
			0,48		0,22		
			0,47		0,15		
			0,61		0,28		
			0,55		0,25		
			0,55		0,25		

F Acabado
M Mecanizado medio
R Desbastado

Avance recomendado

Fresa de placas intercambiables – Grupo 7 (XMR01, XMP01, QCH)

Grupo de materiales		Avance por hélice [mm]								
		Fresado para planear XMR01			Fresado en rampa XMR01			Fresado circular XMR01		
		SDMT/WPGT			SDMT/WPGT			SDMT/WPGT		
		Diámetro de la herramienta [mm]								
		20–25	30–50	63–160	20–25	30–50	63–160	20–25	30–50	63–160
P	Acero no aleado	1,00	1,20	2,00	0,20	0,25	0,30	0,80	0,96	1,40
	Acero de baja aleación	0,93	1,12	1,86	0,19	0,23	0,28	0,74	0,89	1,30
	Acero de alta aleación y acero para herramientas de alta aleación	0,70	0,84	1,40	0,18	0,22	0,26	0,70	0,84	1,23
M	Acero inoxidable	0,50	0,60	1,00	0,14	0,18	0,21	0,56	0,67	0,98
K	Fundición gris	0,90	1,08	1,80	0,22	0,28	0,33	0,88	1,06	1,54
	Fundiciones con grafito esferoidal	0,90	1,08	1,80	0,20	0,25	0,30	0,80	0,96	1,40
	Fundición maleable	1,00	1,20	2,00	0,20	0,25	0,30	0,80	0,96	1,40
N	Aleaciones de forja de aluminio									
	Aleaciones de fundición de aluminio									
	Cobre y aleaciones de cobre (bronce/latón)									
S	Aleaciones resistentes al calor									
	Aleaciones de titanio									
H	Acero templado									
	Fundición dura									
	Función templada									
X	Materiales no metálicos									

Notas: Las condiciones de corte especificadas son valores orientativos, que se han determinado en condiciones ideales.
En función del caso de aplicación deben adaptarse individualmente.

Fresa de placas intercambiables – Grupo 8 (FMP06, FMR06)

Grupo de materiales		Avance por hélice [mm]																	
		FMP06			FMP06			FMP06			FMR06			FMR06					
		SNCU12 (HC)			SNGN12 (CN)			SNGN12 (CM)			RNGN* (CN)			RNGN* (CM)					
		Tipo de mecanizado																	
		F	M	R	F	M	R	F	M	R	F	M	R	F	M	R			
P	Acero no aleado		0,23																
	Acero de baja aleación		0,22																
	Acero de alta aleación y acero para herramientas de alta aleación		0,20																
M	Acero inoxidable		0,16																
K	Fundición gris		0,26			0,10	0,25					0,10	0,25						
	Fundiciones con grafito esferoidal		0,23			0,10	0,25					0,10	0,25						
	Fundición maleable		0,23			0,10	0,25					0,10	0,25						
N	Aleaciones de forja de aluminio																		
	Aleaciones de fundición de aluminio																		
	Cobre y aleaciones de cobre (bronce/latón)																		
S	Aleaciones resistentes al calor																		
	Aleaciones de titanio																		
H	Acero templado								0,05	0,10					0,05	0,10			
	Fundición dura								–	–					–	–			
	Función templada								0,05	0,10					0,05	0,10			
X	Materiales no metálicos																		

Notas: Las condiciones de corte especificadas son valores orientativos, que se han determinado en condiciones ideales.
En función del caso de aplicación deben adaptarse individualmente.

	Avance por hélice [mm]						
	XMP01	QCH	QCH	QCH	QCH	QCH	QCH
	CNE	ZOHX	RD*	APKT	WPGT	SDMT	XPHT
	Diámetro de la herramienta [mm]						
	80–400	16–32	15–32	16–40	20–42	20–40	16–32
	0,20	0,20	0,20	0,15	1,00	1,00	0,20
	0,20	0,19	0,19	0,14	0,93	0,93	0,19
	0,20	0,18	0,18	0,13	0,70	0,70	0,18
	0,20	0,14	0,14	0,11	0,50	0,50	0,14
	0,20	0,22	0,22	0,17	0,90	0,90	0,22
	0,20	0,20	0,20	0,15	0,90	0,90	0,20
	0,20	0,20	0,20	0,15	1,00	1,00	0,20
				0,13			
				0,13			
				0,11			

HC Metal duro con recubrimiento
CN Cerámica Si_3N_4
CM Cerámica mixta

F Acabado
M Mecanizado medio
R Desbastado

FRESA DE METAL DURO INTEGRAL

Fresa de metal duro integral

Vista general del producto	**B350-B359**
Vista general de tipos	**B360-B361**
Código de sistema – DIN-ISO	**B362**
Código de sistema – JIS	**B363**
Código de sistema – Serie QCH	**B364-B365**
Serie GM	**B367-B420**
Serie PM	**B421-B442**
Serie PM Micro	**B443-B452**
Serie VPM	**B453-B456**
Serie EPM	**B457-B472**
Serie HM	**B473-B494**
Serie NM	**B495-B500**
Serie AL	**B501-B512**
Serie ALG/ALP	**B513-B524**
Serie TM	**B525-B542**
Serie HPC	**B543-B548**
Serie UM	**B549-B558**
Serie UMC	**B559-B560**
Serie VSM	**B561-B564**
Fresa para desbarbar – Serie FM	**B565-B568**
Serie QCH	**B569-B581**
Condiciones de corte recomendadas	**B582-B616**
Información técnica	**B617-B632**
Herramientas especiales	**B633**

B

Fresado de alto rendimiento

Productos	Fresa para metal duro macizo	Dientes	Ø	Aplicación						Modelo	Página
				P	M	K	N	S	H		
PM-2E		2	1,0-20,0	✔	✔	✔			✔	Fresa integral	B421
PM-2EL		2	3,0-20,0	✔	✔	✔			✔	Fresa integral	B422
PM-4E-G		4	1,0-20,0	✔	✔	✔			✔	Fresa integral	B423
PM-4EL-G		4	3,0-20,0	✔	✔	✔			✔	Fresa integral	B424
PM-4EX-G		4	3,0-20,0	✔	✔	✔			✔	Fresa integral	B425
PM-4E		4	1,0-20,0	✔	✔	✔			✔	Fresa integral	B426
PM-4EL		4	3,0-20,0	✔	✔	✔			✔	Fresa integral	B427
PM-6E		6	6,0-20,0	✔	✔	✔			✔	Fresa integral	B428
PM-6EL		6	6,0-20,0	✔	✔	✔			✔	Fresa integral	B429
PM-2B		2	1,0-20,0	✔	✔	✔			✔	Fresa de punta esférica	B430
PM-2BL		2	2,0-20,0	✔	✔	✔			✔	Fresa de punta esférica	B431
PM-2BFP		2	1,0-20,0	✔	✔	✔			✔	Fresa de punta esférica	B432
PM-2BC		2	0,5-4,0	✔	✔	✔			✔	Fresa de punta esférica con cuello cónico	B433
PM-4B		4	3,0-20,0	✔	✔	✔			✔	Fresa de punta esférica	B436
PM-4BL		4	3,0-20,0	✔	✔	✔			✔	Fresa de punta esférica	B437
PM-2R		2	1,0-12,0	✔	✔	✔			✔	Fresa toroidal	B438
PM-4H		4	3,0-12,0	✔	✔	✔			✔	Fresa con avance rápido	B439
PM-4HL		4	4,0-12,0	✔	✔	✔			✔	Fresa con avance rápido	B440
PM-4R		4	3,0-12,0	✔	✔	✔			✔	Fresa toroidal	B441
PM-4RL		4	6,0-16,0	✔	✔	✔			✔	Fresa toroidal	B442
PM-2EP		2	0,5-5,0	✔	✔	✔			✔	Fresa integral	B444

✔ Muy apropiado ✔ Apropiado

Fresado de alto rendimiento

Productos	Fresa para metal duro macizo	Dientes	Ø	Aplicación						Modelo	Página
				P	M	K	N	S	H		
PM-2ES		2	0,3-3,0	✔	✔	✔			✓	Fresa integral	B443
PM-2BS		2	0,3-3,0	✔	✔	✔			✓	Fresa de punta esférica	B446
PM-2BP		2	0,5-5,0	✔	✔	✔			✓	Fresa de punta esférica	B447
PM-2RP		2	0,5-5,0	✔	✔	✔			✓	Fresa toroidal	B449
EPM-2E		2	3,0-20,0	✔	✔	✔			✓	Fresa integral	B457
EPM-2E-W		2	3,0-20,0	✔	✔	✔			✓	Fresa integral	B458
EPM-2EL		2	3,0-20,0	✔	✔	✔			✓	Fresa integral	B459
EPM-2EL-W		2	3,0-20,0	✔	✔	✔			✓	Fresa integral	B460
EPM-4E		4	3,0-20,0	✔	✔	✔			✓	Fresa integral	B461
EPM-4E-W		4	3,0-20,0	✔	✔	✔			✓	Fresa integral	B462
EPM-4EL		4	3,0-20,0	✔	✔	✔			✓	Fresa integral	B463
EPM-4EL-W		4	3,0-20,0	✔	✔	✔			✓	Fresa integral	B464
EPM-2B		2	3,0-20,0	✔	✔	✔			✓	Fresa de punta esférica	B465
EPM-2B-W		2	3,0-20,0	✔	✔	✔			✓	Fresa de punta esférica	B466
EPM-2BL		2	3,0-20,0	✔	✔	✔			✓	Fresa de punta esférica	B467
EPM-2BL-W		2	3,0-20,0	✔	✔	✔			✓	Fresa de punta esférica	B468
EPM-4B		4	3,0-20,0	✔	✔	✔			✓	Fresa de punta esférica	B469
EPM-4B-W		4	3,0-20,0	✔	✔	✔			✓	Fresa de punta esférica	B470
EPM-4BL		4	3,0-20,0	✔	✔	✔			✓	Fresa de punta esférica	B471
EPM-4BL-W		4	3,0-20,0	✔	✔	✔			✓	Fresa de punta esférica	B472
VPM-4E		4	1,0-20,0	✔	✔	✔			✓	Fresa integral	B453

✔ Muy apropiado ✓ Apropiado

Fresado de alto rendimiento

Productos	Fresa para metal duro macizo	Dientes	Ø	Aplicación						Modelo	Página
				P	M	K	N	S	H		
VPM-4E-W		4	5,0-20,0	✔	✔	✔			✔	Fresa integral	B454
VPM-4R		4	3,0-12,0	✔	✔	✔			✔	Fresa toroidal	B455
TM-4B		4	6,0-20,0		✔			✔		Fresa de punta esférica	B525
TM-4BL		4	6,0-20,0		✔			✔		Fresa de punta esférica	B526
TM-4BP		4	6,0-20,0		✔			✔		Fresa de punta esférica	B527
TM-5B	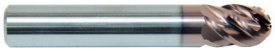	5	6,0-20,0		✔			✔		Fresa de punta esférica	B528
TM-5BL		5	6,0-20,0		✔			✔		Fresa de punta esférica	B529
TM-5BP		5	6,0-20,0		✔			✔		Fresa de punta esférica	B530
TM-2R		2	1,0-5,0		✔			✔		Fresa toroidal	B531
TM-3R		3	3,0-5,0		✔			✔		Fresa toroidal	B532
TM-4R		4	6,0-25,0		✔			✔		Fresa toroidal	B533
TM-4RP		4	8,0-25,0		✔			✔		Fresa toroidal	B535
TM-5R		5	6,0-10,0		✔			✔		Fresa toroidal	B537
TM-7R		7	12,0-21,0		✔			✔		Fresa toroidal	B538
TM-9R	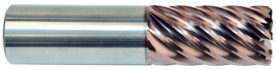	9	25,0		✔			✔		Fresa toroidal	B539
TM-5RP		5	8,0-16,0		✔			✔		Fresa toroidal	B540
TM-7RP		7	12,0-20,0		✔			✔		Fresa toroidal	B541
TM-9RP		9	25,0		✔			✔		Fresa toroidal	B542

✔ Muy apropiado ✔ Apropiado

Mecanizado general

5501R302GM		2	3,0-20,0	✔	✔	✔				Fresa integral	B367
5502R302GM		2	1,0-20,0	✔	✔	✔				Fresa integral	B368

✔ Muy apropiado ✔ Apropiado

Mecanizado general

Productos	Fresa para metal duro macizo	Dientes	Ø	Aplicación						Modelo	Página
				P	M	K	N	S	H		
GM-2E		2	1,0-20,0	✔	✔	✔				Fresa integral	B369
GM-2EL		2	3,0-20,0	✔	✔	✔				Fresa integral	B370
GM-2EX		2	3,0-20,0	✔	✔	✔				Fresa integral	B371
GM-2EFP		2	6,0-16,0	✔	✔	✔				Fresa integral	B372
GM-2F		2	1,0-20,0	✔	✔	✔				Fresa integral	B373
GM-2FL		2	3,0-20,0	✔	✔	✔				Fresa integral	B374
GM-2EP		2	0,5-5,0	✔	✔	✔				Minifresas	B375
GM-2ES		2	0,3-3,0	✔	✔	✔				Minifresas	B377
GM-3E		3	1,0-20,0	✔	✔	✔				Fresa integral	B378
GM-3EL		3	3,0-20,0	✔	✔	✔				Fresa integral	B379
5501R303GM		3	3,0-20,0	✔	✔	✔				Fresa integral	B380
5601R303GM		3	3,0-20,0	✔	✔	✔				Fresa integral	B381
5502R303GM		3	2,0-20,0	✔	✔	✔				Fresa integral	B382
5602R303GM		3	3,0-20,0	✔	✔	✔				Fresa integral	B383
5502R453GM		3	3,0-20,0	✔	✔	✔				Fresa integral	B384
5602R453GM		3	3,0-20,0	✔	✔	✔				Fresa integral	B385
GM-4F-G		4	1,0-20,0	✔	✔	✔				Fresa integral	B386
GM-4EL-G		4	3,0-20,0	✔	✔	✔				Fresa integral	B387
GM-4FL-G		4	3,0-20,0	✔	✔	✔				Fresa integral	B388
GM-4EX-G		4	3,0-20,0	✔	✔	✔				Fresa integral	B389
GM-4E		4	1,0-20,0	✔	✔	✔				Fresa integral	B390

✔ Muy apropiado ✔ Apropiado

Mecanizado general

Productos	Fresa para metal duro macizo	Dientes	Ø	Aplicación						Modelo	Página
				P	M	K	N	S	H		
GM-4E-G		4	1,0-20,0	✔	✔	✔				Fresa integral	B391
GM-4EL		4	3,0-20,0	✔	✔	✔				Fresa integral	B392
GM-4EFP		4	6,0-20,0	✔	✔	✔				Fresa integral	B393
5501R304GF		4	3,0-20,0	✔	✔	✔				Fresa integral	B394
5601R304GF		4	3,0-20,0	✔	✔	✔				Fresa integral	B395
5502R304GF		4	3,0-20,0	✔	✔	✔				Fresa integral	B396
5602R304GF		4	3,0-20,0	✔	✔	✔				Fresa integral	B397
5508R454GM		4	3,0-20,0	✔	✔	✔				Fresa integral	B398
5602R454GM		4	3,0-20,0	✔	✔	✔				Fresa integral	B399
5589R45MGFR		6-10	6,0-20,0	✔	✔	✔				Fresa integral	B400
GM-6E		6	6,0-20,0	✔	✔	✔				Fresa integral	B401
GM-6EL		6	6,0-20,0	✔	✔	✔				Fresa integral	B402
5565R302GF		2	3,0-20,0	✔	✔	✔				Fresa de punta esférica	B403
5665R202GM		2	3,0-20,0	✔	✔	✔				Fresa de punta esférica	B404
5566R302GF		2	3,0-12,0	✔	✔	✔				Fresa de punta esférica	B405
GM-2B		2	1,0-20,0	✔	✔	✔				Fresa de punta esférica	B406
GM-2BL		2	1,0-20,0	✔	✔	✔				Fresa de punta esférica	B407
GM-2BFP		2	1,0-20,0	✔	✔	✔				Fresa de punta esférica	B408
GM-2BS		2	0,3-3,0	✔	✔	✔				Punta esférica mini	B409
GM-2BP		2	0,5-5,0	✔	✔	✔				Punta esférica mini	B410
GM-4B		4	3,0-20,0	✔	✔	✔				Fresa de punta esférica	B412

✔ Muy apropiado ✔ Apropiado

Mecanizado general

Productos	Fresa para metal duro macizo	Dientes	Ø	Aplicación						Modelo	Página
				P	M	K	N	S	H		
GM-4BL		4	3,0-20,0	✔	✔	✔				Fresa de punta esférica	B413
GM-2R		2	1,0-12,0	✔	✔	✔				Fresa toroidal	B414
GM-4R		4	3,0-12,0	✔	✔	✔				Fresa toroidal	B415
GM-4RL		4	6,0-16,0	✔	✔	✔				Fresa toroidal	B416
5602R303GR		3	6,0-8,0	✔	✔	✔				Fresa de desbaste	B417
5602R304GR		4	10,0-20,0	✔	✔	✔				Fresa de desbaste	B418
5602R305GR		5	25,0	✔	✔	✔				Fresa de desbaste	B419
GM-4W		4	3,0-20,0	✔	✔	✔				Fresa de desbaste	B420

✔ Muy apropiado ✔ Apropiado

Mecanizado de aceros templados

HM-2E		2	1,0-20,0						✔	Fresa integral	B473
HM-2EFP		2	6,0-20,0						✔	Fresa integral	B474
HM-2EP		2	0,5-5,0						✔	Minifresas	B475
HM-2ES		2	0,3-3,0						✔	Minifresas	B477
HM-4E		4	1,0-20,0						✔	Fresa integral	B478
HM-4EL		4	3,0-20,0						✔	Fresa integral	B479
HM-4EFP		4	6,0-20,0						✔	Fresa integral	B480
5502R55MHH		4-8	3,0-20,0						✔	Fresa integral	B481
HM-6E		6	6,0-20,0						✔	Fresa integral	B482
HM-6EL		6	6,0-25,0						✔	Fresa integral	B483
HM-2B		2	1,0-20,0						✔	Fresa de punta esférica	B484
HM-2BL		2	2,0-20,0						✔	Fresa de punta esférica	B485

✔ Muy apropiado ✔ Apropiado

Mecanizado de aceros templados

Productos	Fresa para metal duro macizo	Dientes	Ø	Aplicación						Modelo	Página
				P	M	K	N	S	H		
HM-2BFP		2	1,0-20,0						✔	Fresa de punta esférica	B486
HM-2BS		2	0,3-3,0						✔	Punta esférica mini	B487
HM-2BP		2	0,5-5,0						✔	Punta esférica mini	B488
HM-4B		4	2,0-20,0						✔	Fresa de punta esférica	B490
HM-4BL		4	3,0-20,0						✔	Fresa de punta esférica	B491
HM-4R		4	3,0-12,0						✔	Fresa toroidal	B492
HM-4RF		4	6,0-12,0						✔	Fresa toroidal	B493
HM-4RP		4	3,0-16,0						✔	Fresa toroidal	B494

✔ Muy apropiado ✔ Apropiado

Cobre y aleaciones de cobre

5502R402NM		2	3,0-20,0				✔			Fresa integral	B495
NM-2E		2	1,0-12,0				✔			Fresa integral	B496
NM-2EP		2	0,5-5,0				✔			Minifresas	B497
NM-4E		4	3,0-12,0				✔			Fresa integral	B498
NM-2B		2	1,0-12,0				✔			Fresa de punta esférica	B499
NM-2BP		2	0,5-5,0				✔			Punta esférica mini	B500

✔ Muy apropiado ✔ Apropiado

Aluminio y aleaciones de aluminio

AL-2E		2	1,0-20,0				✔			Fresa integral	B501
AL-2EL		2	3,0-20,0				✔			Fresa integral	B502
AL-3E		3	1,0-20,0				✔			Fresa integral	B503
AL-3EL		3	3,0-20,0				✔			Fresa integral	B504
AL-3W		3	6,0-20,0				✔			Fresa de desbaste	B505

✔ Muy apropiado ✔ Apropiado

Aluminio y aleaciones de aluminio

Productos	Fresa para metal duro macizo	Dientes	Ø	Aplicación						Modelo	Página
				P	M	K	N	S	H		
5565R302NH		2	3,0-16,0				✔			Fresa de punta esférica	B506
5566R302NH		2	3,0-16,0				✔			Fresa de punta esférica	B507
AL-2B		2	2,0-12,0				✔			Fresa de punta esférica	B508
AL-2R-AIR		2	6,0-20,0				✔			Fresa tórica de alto rendimiento	B509
AL-2RL-AIR		2	6,0-20,0				✔			Fresa tórica de alto rendimiento	B510
AL-3R-AIR		3	12,0-20,0				✔			Fresa tórica de alto rendimiento	B511
AL-3RL-AIR		3	12,0-20,0				✔			Fresa tórica de alto rendimiento	B512
ALP-1EP			2,0-10,0				✔			Fresa integral	B513
ALG-2E		2	1,0-20,0				✔			Fresa integral	B514
ALP-2E		2	1,0-12,0				✔			Fresa integral	B515
ALG-3E		3	1,0-20,0				✔			Fresa integral	B516
ALG-3E-W		3	3,0-20,0				✔			Fresa integral	B517
ALP-3E		3	1,0-20,0				✔			Fresa integral	B518
ALP-3E-W		3	3,0-20,0				✔			Fresa integral	B519
ALP-4E		4	3,0-20,0				✔			Fresa integral	B520
ALP-4E-W		4	3,0-20,0				✔			Fresa integral	B521
ALG-2R		2	6,0-25,0				✔			Fresa toroidal	B522
ALG-2R-W		2	6,0-25,0				✔			Fresa toroidal	B523

✔ Muy apropiado ✔ Apropiado

HPC con hélices desiguales

5501R38414GM		4	3,0-20,0	✔	✔	✔			✔	Fresa integral	B543
5502R38414GM		4	3,0-20,0	✔	✔	✔			✔	Fresa integral	B544

✔ Muy apropiado ✔ Apropiado

HPC con hélices desiguales

Productos	Fresa para metal duro macizo	Dientes	Ø	Aplicación						Modelo	Página
				P	M	K	N	S	H		
5601R38414GM		4	4,0-20,0	✔	✔	✔			✓	Fresa integral	B545
5602R38414GM		4	3,0-25,0	✔	✔	✔			✓	Fresa integral	B546
5502R38414GM-R		4	4,0-20,0	✔	✔	✔			✓	Fresa toroidal	B547
5602R38414GM-R		4	4,0-20,0	✔	✔	✔			✓	Fresa toroidal	B548
UM-4E		4	4,0-20,0	✔	✔	✔			✓	Fresa integral	B549
UM-4E-W		4	4,0-20,0	✔	✔	✔			✓	Fresa integral	B550
UM-4EL		4	4,0-20,0	✔	✔	✔			✓	Fresa integral	B551
UM-4EL-W		4	4,0-20,0	✔	✔	✔			✓	Fresa integral	B552
UM-4ELP-W		4	4,0-20,0	✔	✔	✔			✓	Fresa integral	B553
UM-4EFP		4	6,0-20,0	✔	✔	✔			✓	Fresa integral	B554
UM-4R		4	4,0-20,0	✔	✔	✔			✓	Fresa toroidal	B555
UM-4RL		4	6,0-16,0	✔	✔	✔			✓	Fresa toroidal	B556
UM-4RFP		4	6,0-16,0	✔	✔	✔			✓	Fresa toroidal	B557
UM-5EP-W		5	6,0-25,0	✔	✔	✔			✓	Fresa integral	B558
UMC-4E		4	6,0-20,0	✔	✔	✔			✓	Fresa integral	B559
UMC-4E-W		4	6,0-20,0	✔	✔	✔			✓	Fresa integral	B560
VSM-4E		4	4,0-20,0	✓	✔			✔		Fresa integral	B561
VSM-4E-C		4	10,0-20,0	✓	✔			✔		Fresa integral	B562
VSM-4R		4	4,0-20,0	✓	✔			✔		Fresa toroidal	B563

✔ Muy apropiado ✓ Apropiado

Fresa para desbarbar

Productos	Fresa para metal duro macizo	Dientes	Ø	Aplicación						Modelo	Página
				P	M	K	N	S	H		
5501/5601		3-4	0,2-0,7	✔	✔	✔	✔			Fresa para desbarbar	B565
5501/5601		3-4	0,2-0,7	✔	✔	✔	✔			Fresa para desbarbar	B566
5501/5601		3-4	0,2-0,7	✔	✔	✔	✔			Fresa para desbarbar	B567
5601		4	5,2-10,0	✔	✔	✔	✔			Fresa para desbarbar	B568

✔ Muy apropiado ✔ Apropiado

Fresado de alto rendimientoFresa con roscaMecanizado de aceros templados

PM-2B		2	10,0-32,0	✔	✔	✔			✔	Fresa de punta esférica	B569
PM-4B		4	10,0-32,0	✔	✔	✔			✔	Fresa de punta esférica	B570
PM-4E		4	10,0-32,0	✔	✔	✔			✔	Fresa integral	B571
PM-4R		4	10,0-32,0	✔	✔	✔			✔	Fresa toroidal	B572
HMX-2B		2	10,0-32,0						✔	Fresa de punta esférica	B575
HMX-4B		4	12,0-32,0						✔	Fresa de punta esférica	B576
HMX-4E		4	10,0-32,0						✔	Fresa integral	B577
HMX-4R		4	10,0-32,0						✔	Fresa toroidal	B578
VPM-4E	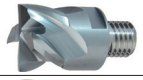	4	10,0-32,0	✔	✔	✔			✔	Fresa integral	B573
VPM-4R	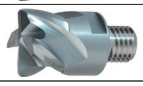	4	10,0-32,0	✔	✔	✔			✔	Fresa toroidal	B574

✔ Muy apropiado ✔ Apropiado

Metal duro con recubrimiento PVD

Tipo	Descripción del tipo
KMD401	Substrato de metal duro con recubrimiento PVD adecuado para el mecanizado de metales no ferríticos, CFRP y GFRP y materiales orgánicos. El recubrimiento DLC ofrece una extraordinaria protección frente al desgaste y una elevada estabilidad térmica.
KMG303	Substrato de metal duro con recubrimiento PVD para el fresado universal de acero (hasta HRC<=48), acero inoxidable y fundiciones.
KMG405	Substrato de metal duro con recubrimiento PVD para el fresado de alto rendimiento de acero (hasta HRC<=55), acero inoxidable, materiales de alta resistencia térmica y fundiciones. Resistencia al desgaste y tenacidad optimizadas para un amplio espectro de
KMG406	Sustrato de carburo recubierto de PVD para entrar en el mecanizado de alto rendimiento. Campo de aplicación universal para acero y materiales de fundición de hasta 55 HRC, así como para acero inoxidable.
KMG555	Substrato de metal duro con recubrimiento PVD para el mecanizado de aceros templados (hasta HRC 55–68). Máxima resistencia al desgaste y tenacidad para unos resultados de mecanizado óptimos.
KMG309	Substrato de metal duro con recubrimiento PVD para el fresado de metales no ferríticos. Elevada resistencia al desgaste también en materiales abrasivos.

Metal duro sin recubrimiento

Tipo	Descripción del tipo
YK30F	Substrato de metal duro K30 sin recubrimiento para el mecanizado de acero, acero inoxidable, materiales de fundición y metales no ferríticos.

Metal duro sin recubrimiento

Tipo	Descripción del tipo
YK40F	Substrato de metal duro K20-K30/N20-N30 sin recubrimiento para el mecanizado de materiales de fundición y metales no ferríticos.

Fresa de metal duro integral

Código de sistema – DIN-ISO

5	5	0	1	R	30	2	GM	R05	0800
1	2	3	4	5	6	7	8	9	10

Modelo	
Code	Descripción
5	Fresa

1

Modelo de mango	
Code	Descripción
1	Mango
5	DIN 6535 HA
6	Mango Weldon DIN 6535 HB
7	Whistle-Notch DIN 6535 HE
9	Mango tipo cono Morse

2

Modelo de hélice	
Code	Descripción
0	Fresa de escuadrar
6	Fresa de punta esférica
8	Fresa toroidal

3

Longitud de herramienta	
Code	Descripción
1	DIN 6527 K
2	DIN 6527 L
5	Según la norma de fábrica ZCC-A
6	Según la norma de fábrica ZCC-B
8	DIN 6528
9	Según la norma de fábrica ZCC-D

4

Dirección de rotación	
Code	Descripción
R	A derechas
L	A izquierdas

5

Hélice	
Code	Descripción
20	20°
30	30°
3841	38°/41°
45	45°
55	55°
60	60°

6

Número de hélices	
Code	Descripción
2	Dos
...	
M	diámetros distintos con distintos números de hélices

7

Aplicación	
Code	Descripción
GM	Mecanizado medio/HPC
GF	Acabado
HM	Mecanizado de aceros templados
MHH	Mecanizado de aceros templados de alta velocidad
NH	Mecanizado de alto rendimiento de metales no ferríticos

8

Radio [mm]	
Code	Descripción
R03	0,3
R15	1,5
R30	3,0
...	

9

Diámetro [mm]	
Code	Descripción
0100	1,0
0800	8,0
2000	20,0
...	

10

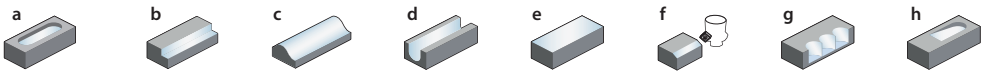

a Fresado de ranuras **b** Fresado en esquina **c** Fresado para conformado **d** Fresado para ranurado **e** Fresado para planear **f** Fresado de chaflanes
g Fresado en rampa **h** Fresado circular/rampas

Fresa de metal duro integral

PM	–	2	R	L	P	–	D12	R0.5	–	M08
1		2	3	4	5		6	7		8

Aplicación	
Code	Descripción
GR	Desbastado general
GM	Mecanizado medio
GF	Acabado
PM	Mecanizado de alto rendimiento
EPM	«Ecoline» – Mecanizado de alto rendimiento
VPM	Aplicaciones de ranuras completas
HM	Mecanizado de aceros templados de alta velocidad
NM	Mecanizado general de metales no ferríticos
AL	Mecanizado general de aluminio y aleaciones de aluminio
ALP	Mecanizado de alto rendimiento de aluminio y aleaciones de aluminio
ALG	Mecanizado general de aluminio y aleaciones de aluminio
UM	Mecanizado HSC/HPC
UMC	Mecanizado HSC con dividor de viruta
VSM	Mecanizado general de materiales de alta resistencia térmica
TM	Mecanizado general de materiales de alta resistencia térmica
1	

Número de hélices
2

Modelo de hélice	
Code	Descripción
E	Fresa de escuadrar con bisel de protección
F	Fresa de escuadrar con filos de corte puntiagudos
B	Fresa de punta esférica
R	Fresa toroidal
W	Fresa de desbaste
H	Fresa con avance rápido
3	

Longitude de hélice	
Code	Descripción
L	Largo
X	Extra largo
F	Corto
4	

Tipo	
Code	Descripción
S	Diámetro mini
P	Cuello rebajado
C	Cuello cónico
5	

Diámetro [mm]	
Code	Descripción
D3.0	3,0
D20.0	20,0
...	
6	

Radio [mm]	
Code	Descripción
R0.5	0,5
R3.0	3,0
...	
7	

Particularidades	
Code	Descripción
G	Hélice 30°
M	Longitud de cuello [mm]
S	Mango estrecho
AIR	Para la industria aeronáutica
8	

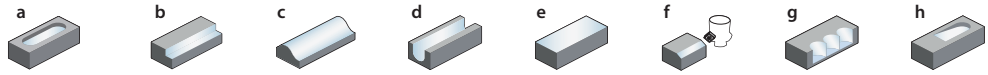

a Fresado de ranuras **b** Fresado en esquina **c** Fresado para conformado **d** Fresado para ranurado **e** Fresado para planear
f Fresado de chaflanes **g** Fresado en rampa **h** Fresado circular/rampas

Fresa de metal duro integral

Código de sistema – serie QCH

Q	08	–	PM	–	2	B	–	D12	R0.5
1	2		3		4	5		6	7

1 – Tipo de rosca

2 – Diametro de rosca [mm]

Code	Descripción
08	8,0
10	10,0
12	12,0
14	14,0
18	18,0

3 – Aplicación

Code	Descripción
PM	Mecanizado de alto rendimiento
VPM	Aplicaciones de ranuras completas
HMX	Mecanizado de aceros templados

4 – Número de hélices

5 – Modelo de hélice

Code	Descripción
E	Fresa de escuadrar con bisel de protección
B	Fresa de punta esférica
R	Fresa toroidal

6 – Diámetro [mm]

Code	Descripción
D3.0	3,0
D8.0	8,0
D20.0	20,0

7 – Radio [mm]

Code	Descripción
R0.5	0,5
R1.0	1,5
R3.0	3,0
...	

a Fresado de ranuras **b** Fresado en esquina **c** Fresado para conformado **d** Fresado para ranurado **e** Fresado para planear
f Fresado de chaflanes **g** Fresado en rampa **h** Fresado circular/rampas

Fresa de metal duro integral

G	25	–	QCH	–	Q	12	–	250	C	–	(ZJ)	(115)
1	2		3		4	5		6	7		8	9

Forma sujeción	
Code	Descripción
G	Cilíndrico
XP	Weldon

1

Diámetro de sujeción [mm]	
Code	Descripción
12	12
16	16
20	20
25	25
32	32

2

Tipo de rosca	
Code	Descripción
QCH	Sistema de cabezal intercambiable

3

Tipo de rosca	
Code	Descripción
M	Métrico
Q	Rosca Q

4

Tamaño de rosca [mm]	
Code	Descripción
8	8
10	10
12	12
14	14
...	

5

Longitud total [mm]	
Code	Descripción
85	85
150	150
200	200
...	

6

Material	
Code	Descripción
C	Metal duro
S	Acero

7

Mango	
Code	Descripción
ZJ	Cónico
–	Cilíndrico escalonado

8

Longitud del cono [mm]	
Code	Descripción
90	90
115	115
...	

9

Notizen

Fresa integral — Mecanizado medio

5501R302GM

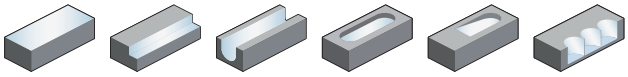

– Modelo de mango: DIN 6535HA
– de corte central
– Hélice 30°

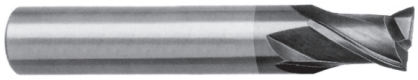

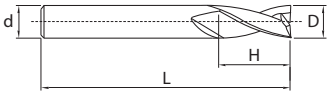

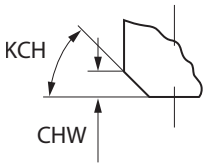

Artículo	✻	Dimensiones [mm]						Dientes	Tipo
		D	d (h6)	H	L	KCH	CHW		KMG303
5501R302GM-0300		3	6	4	50	0	0	2	●
5501R302GM-0400		4	6	5	54	0	0	2	●
5501R302GM-0500		5	6	6	54	0	0	2	●
5501R302GM-0600		6	6	7	54	45	0,1	2	●
5501R302GM-0800		8	8	9	58	45	0,1	2	●
5501R302GM-1000		10	10	11	66	45	0,1	2	●
5501R302GM-1200		12	12	12	73	45	0,1	2	●
5501R302GM-1400		14	14	14	75	45	0,15	2	●
5501R302GM-1600		16	16	16	82	45	0,15	2	●
5501R302GM-1800		18	18	18	84	45	0,15	2	●
5501R302GM-2000		20	20	20	92	45	0,15	2	●

● Desde el almacén ○ Bajo pedido

✻ Con refrigeración interior

Ámbito de aplicación

P	M	K	N	S	H
✔	✔	✔			

✔ Muy apropiado
✔ Apropiado

Código de sistema B362 Parametros B582 Herramientas especiales B633

Fresa integral de hélice larga

Mecanizado medio

5502R302GM

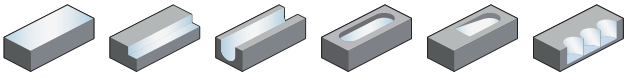

– Modelo de mango: DIN 6535HA
– de corte central
– Hélice 30°

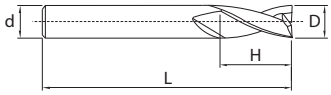

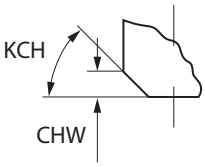

Artículo	✻	Dimensiones [mm]						Dientes	Tipo	
		D	d (h6)	H	L	KCH	CHW		KMG303	YK30F
5502R302GM-0100		1	3	2	38	0	0	2	●	○
5502R302GM-0150		1,5	3	3	38	0	0	2	●	○
5502R302GM-0200		2	6	6	57	0	0	2	●	
5502R302GM-0250		2,5	6	7	57	0	0	2	●	
5502R302GM-0280		2,8	6	7	57	0	0	2	●	
5502R302GM-0300		3	6	7	57	0	0	2	●	
5502R302GM-0350		3,5	6	7	57	0	0	2	●	○
5502R302GM-0380		3,8	6	8	57	0	0	2	●	
5502R302GM-0400		4	6	8	57	0	0	2	●	
5502R302GM-0450		4,5	6	8	57	0	0	2	●	
5502R302GM-0480		4,8	6	8	57	0	0	2	●	
5502R302GM-0500		5	6	10	57	0	0	2	●	○
5502R302GM-0550		5,5	6	10	57	0	0	2	●	
5502R302GM-0575		5,75	6	10	57	0	0	2	●	
5502R302GM-0600		6	6	10	57	45	0,1	2	●	○
5502R302GM-0650		6,5	8	13	63	45	0,1	2	●	
5502R302GM-0675		6,75	8	13	63	45	0,1	2	○	○
5502R302GM-0700		7	8	13	63	45	0,1	2	●	
5502R302GM-0750		7,5	8	16	63	45	0,1	2	●	
5502R302GM-0775		7,75	8	16	63	45	0,1	2	●	
5502R302GM-0800		8	8	16	63	45	0,1	2	●	○
5502R302GM-0870		8,7	10	16	72	45	0,1	2	●	
5502R302GM-0900		9	10	16	72	45	0,1	2	●	
5502R302GM-0950		9,5	10	16	72	45	0,1	2	○	
5502R302GM-1000		10	10	19	72	45	0,1	2	●	○
5502R302GM-1100		11	12	22	83	45	0,1	2	●	
5502R302GM-1170		11,7	12	22	83	45	0,1	2	●	
5502R302GM-1200		12	12	22	83	45	0,1	2	●	○
5502R302GM-1370		13,7	14	22	83	45	0,1	2	●	
5502R302GM-1400		14	14	22	83	45	0,15	2	●	
5502R302GM-1500		15	16	26	92	45	0,15	2	●	
5502R302GM-1570		15,7	16	26	92	45	0,15	2	●	
5502R302GM-1600		16	16	26	92	45	0,15	2	●	○
5502R302GM-1700		17	18	26	92	45	0,15	2	○	
5502R302GM-1800		18	18	26	92	45	0,15	2	●	
5502R302GM-2000		20	20	32	104	45	0,15	2	●	

● Desde el almacén ○ Bajo pedido
✻ Con refrigeración interior

Ámbito de aplicación

P	M	K	N	S	H
✔	✔	✔			

✔ Muy apropiado
✔ Apropiado

Código de sistema B362 Parametros B582 Herramientas especiales B633

Fresa integral | Mecanizado medio

GM-2E

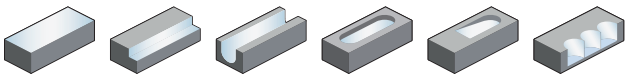

– Modelo de mango: Norma de fábrica ZCC-CT mango cilíndrico
– de corte central
– Hélice 35°

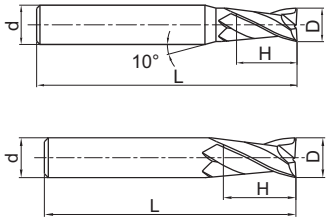

Artículo	✻	Dimensiones [mm] D	d (h6)	H	L	Dientes	Geometría	Tipo KMG303
GM-2E-D1.0S		1	4	3	50	2	A	●
GM-2E-D1.5S		1,5	4	4	50	2	A	●
GM-2E-D2.0S		2	4	6	50	2	A	●
GM-2E-D2.5S		2,5	4	8	50	2	A	●
GM-2E-D3.0S		3	4	8	50	2	A	●
GM-2E-D4.0S		4	4	11	50	2	B	●
GM-2E-D1.0		1	6	3	50	2	A	●
GM-2E-D1.5		1,5	6	4	50	2	A	●
GM-2E-D2.0		2	6	6	50	2	A	●
GM-2E-D2.5		2,5	6	8	50	2	A	●
GM-2E-D3.0		3	6	8	50	2	A	●
GM-2E-D3.5		3,5	6	10	50	2	A	●
GM-2E-D4.0		4	6	11	50	2	A	●
GM-2E-D4.5		4,5	6	11	50	2	A	●
GM-2E-D5.0		5	6	13	50	2	A	●
GM-2E-D5.5		5,5	6	16	50	2	A	●
GM-2E-D6.0		6	6	16	50	2	B	●
GM-2E-D7.0		7	8	20	60	2	A	●
GM-2E-D8.0		8	8	20	60	2	B	●
GM-2E-D9.0		9	10	22	75	2	A	●
GM-2E-D10.0		10	10	25	75	2	B	●
GM-2E-D11.0		11	12	26	75	2	A	●
GM-2E-D12.0		12	12	30	75	2	B	●
GM-2E-D14.0		14	14	32	75	2	B	●
GM-2E-D16.0		16	16	45	100	2	B	●
GM-2E-D18.0		18	18	45	100	2	B	●
GM-2E-D20.0		20	20	45	100	2	B	●

● Desde el almacén ○ Bajo pedido
✻ Con refrigeración interior

Ámbito de aplicación

P	M	K	N	S	H
✔	✔	✔			

✔ Muy apropiado
✔ Apropiado

Código de sistema B362 | Parametros B582 | Herramientas especiales B633

Fresa integral de hélice larga — Mecanizado medio

GM-2EL

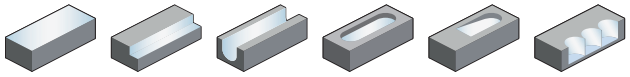

– Modelo de mango: Norma de fábrica ZCC-CT mango cilíndrico
– de corte central
– Hélice 35°

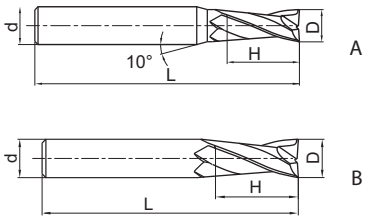

Artículo	✻	Dimensiones [mm] D	d (h6)	H	L	Dientes	Geometría	Tipo KMG303
GM-2EL-D3.0		3	6	12	75	2	A	●
GM-2EL-D4.0		4	6	15	75	2	A	●
GM-2EL-D5.0		5	6	20	75	2	A	●
GM-2EL-D6.0		6	6	20	75	2	B	●
GM-2EL-D8.0		8	8	25	100	2	B	●
GM-2EL-D10.0		10	10	30	100	2	B	●
GM-2EL-D12.0		12	12	35	100	2	B	●
GM-2EL-D14.0		14	14	40	100	2	B	●
GM-2EL-D16.0		16	16	50	150	2	B	●
GM-2EL-D20.0		20	20	55	150	2	B	●

● Desde el almacén ○ Bajo pedido
✻ Con refrigeración interior

Ámbito de aplicación

P	M	K	N	S	H
✔	✔	✔			

✔ Muy apropiado
✔ Apropiado

Código de sistema B362 Parametros B582 Herramientas especiales B633

Fresa integral de hélice extra larga | Mecanizado medio

GM-2EX

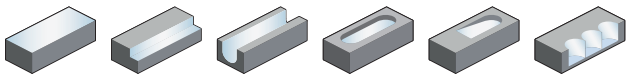

– Modelo de mango: Norma de fábrica ZCC-CT mango cilíndrico
– de corte central
– Hélice 35°

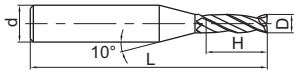

A

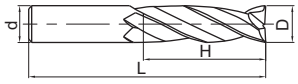

B

Artículo	✻	Dimensiones [mm] D	d (h6)	H	L	Dientes	Geometría	Tipo KMG303
GM-2EX-D3.0		3	6	20	75	2	A	●
GM-2EX-D4.0		4	6	25	75	2	A	●
GM-2EX-D5.0		5	6	30	75	2	A	●
GM-2EX-D6.0		6	6	30	75	2	B	○
GM-2EX-D8.0		8	8	40	100	2	B	○
GM-2EX-D10.0		10	10	50	110	2	B	○
GM-2EX-D12.0		12	12	50	110	2	B	○
GM-2EX-D16.0		16	16	70	150	2	B	○
GM-2EX-D20.0		20	20	75	150	2	B	○

● Desde el almacén ○ Bajo pedido

✻ Con refrigeración interior

Ámbito de aplicación

P	M	K	N	S	H
✔	✔	✔			

✔ Muy apropiado
✔ Apropiado

Código de sistema B362 | Parametros B582 | Herramientas especiales B633

Fresa integral de hélice corta — Mecanizado medio

GM-2EFP

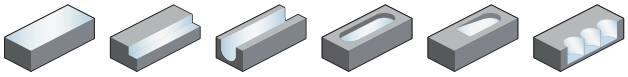

– Modelo de mango: Norma de fábrica ZCC-CT mango cilíndrico
– de corte central
– Hélice 35°

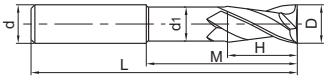

Artículo	✻	Dimensiones [mm] D	d (h6)	d_1	H	M	L	Dientes	Tipo KMG303
GM-2EFP-D6.0		6	6	5,8	9	30	75	2	○
GM-2EFP-D8.0		8	8	7,8	12	40	100	2	○
GM-2EFP-D10.0		10	10	9,6	15	50	100	2	○
GM-2EFP-D12.0		12	12	11,5	18	50	100	2	○
GM-2EFP-D16.0		16	16	15,5	24	50	150	2	○

● Desde el almacén ○ Bajo pedido
✻ Con refrigeración interior

Ámbito de aplicación

P	M	K	N	S	H
✔	✔	✔			

✔ Muy apropiado
✔ Apropiado

Código de sistema B362 Parametros B582 Herramientas especiales B633

Fresa integral | Mecanizado medio

GM-2F

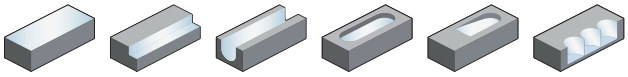

– Modelo de mango: Norma de fábrica ZCC-CT mango cilíndrico
– de corte central
– Hélice 35°

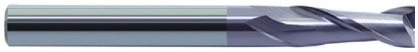

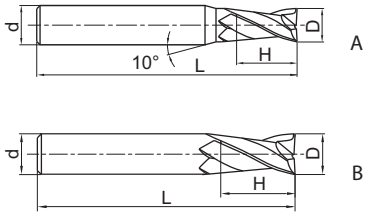

Artículo	✻	Dimensiones [mm] D	d (h6)	H	L	Dientes	Geometría	Tipo KMG303
GM-2F-D1.0		1	6	3	50	2	A	○
GM-2F-D1.5		1,5	6	4	50	2	A	○
GM-2F-D2.0		2	6	6	50	2	A	○
GM-2F-D2.5		2,5	6	8	50	2	A	○
GM-2F-D3.0		3	6	8	50	2	A	●
GM-2F-D3.5		3,5	6	10	50	2	A	○
GM-2F-D4.0		4	6	11	50	2	A	●
GM-2F-D4.5		4,5	6	11	50	2	A	●
GM-2F-D5.0		5	6	13	50	2	A	●
GM-2F-D5.5		5,5	6	16	50	2	A	○
GM-2F-D6.0		6	6	16	50	2	B	●
GM-2F-D7.0		7	8	20	60	2	A	●
GM-2F-D8.0		8	8	20	60	2	B	●
GM-2F-D9.0		9	10	22	75	2	A	○
GM-2F-D10.0		10	10	25	75	2	B	○
GM-2F-D11.0		11	12	26	75	2	A	○
GM-2F-D14.0		14	14	32	75	2	B	○
GM-2F-D16.0		16	16	45	100	2	B	○
GM-2F-D18.0		18	18	45	100	2	B	○
GM-2F-D20.0		20	20	45	100	2	B	○

● Desde el almacén ○ Bajo pedido
✻ Con refrigeración interior

Ámbito de aplicación

P	M	K	N	S	H
✔	✔	✔			

✔ Muy apropiado
✔ Apropiado

Código de sistema B362 | Parametros B582 | Herramientas especiales B633

Fresa integral de hélice larga — Mecanizado medio

GM-2FL

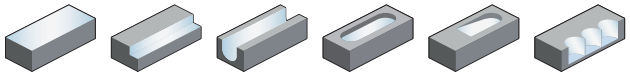

– Modelo de mango: Norma de fábrica ZCC-CT mango cilíndrico
– de corte central
– Hélice 35°

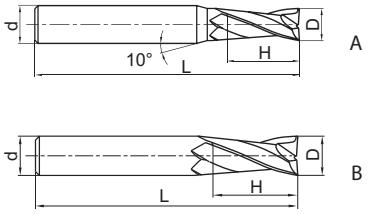

Artículo	✻	Dimensiones [mm] D	d (h6)	H	L	Dientes	Geometría	Tipo KMG303
GM-2FL-D3.0		3	6	12	75	2	A	○
GM-2FL-D4.0		4	6	15	75	2	A	○
GM-2FL-D5.0		5	6	20	75	2	A	○
GM-2FL-D6.0		6	6	20	75	2	B	○
GM-2FL-D8.0		8	8	25	100	2	B	○
GM-2FL-D10.0		10	10	30	100	2	B	○
GM-2FL-D12.0		12	12	35	100	2	B	○
GM-2FL-D14.0		14	14	40	100	2	B	○
GM-2FL-D16.0		16	16	50	150	2	B	○
GM-2FL-D20.0		20	20	55	150	2	B	○

● Desde el almacén ○ Bajo pedido
✻ Con refrigeración interior

Ámbito de aplicación

P	M	K	N	S	H
✔	✔	✔			

✔ Muy apropiado
✔ Apropiado

Código de sistema B362 Parametros B582 Herramientas especiales B633

Fresa integral | Mecanizado medio

GM-2EP

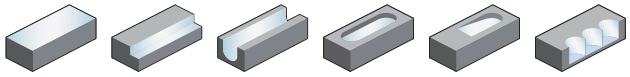

– Modelo de mango: Norma de fábrica ZCC-CT mango cilíndrico
– de corte central
– Hélice 35°

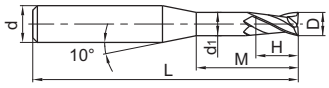

Artículo	✻	Dimensiones [mm] D	d (h6)	d_1	H	M	L	Dientes	Tipo KMG303
GM-2EP-D0.5-M04		0,5	4	0,45	0,7	4	50	2	●
GM-2EP-D0.5-M06		0,5	4	0,45	0,7	6	50	2	●
GM-2EP-D0.5-M08		0,5	4	0,45	0,7	8	50	2	●
GM-2EP-D0.6-M04		0,6	4	0,56	0,7	4	50	2	○
GM-2EP-D0.6-M06		0,6	4	0,56	0,7	6	50	2	●
GM-2EP-D0.8-M04		0,8	4	0,75	1,2	4	50	2	●
GM-2EP-D0.8-M06		0,8	4	0,75	1,2	6	50	2	●
GM-2EP-D0.8-M08		0,8	4	0,75	1,2	8	50	2	●
GM-2EP-D0.8-M10		0,8	4	0,75	1,2	10	50	2	●
GM-2EP-D1.0-M04		1	4	0,95	1,5	4	50	2	●
GM-2EP-D1.0-M06		1	4	0,95	1,5	6	50	2	●
GM-2EP-D1.0-M08		1	4	0,95	1,5	8	50	2	●
GM-2EP-D1.0-M10		1	4	0,95	1,5	10	50	2	●
GM-2EP-D1.0-M12		1	4	0,95	1,5	12	50	2	●
GM-2EP-D1.0-M14		1	4	0,95	1,5	14	50	2	●
GM-2EP-D1.0-M20		1	4	0,95	1,5	20	50	2	●
GM-2EP-D1.2-M04		1,2	4	1,15	1,8	4	50	2	○
GM-2EP-D1.2-M06		1,2	4	1,15	1,8	6	50	2	●
GM-2EP-D1.2-M08		1,2	4	1,15	1,8	8	50	2	●
GM-2EP-D1.2-M10		1,2	4	1,15	1,8	10	50	2	●
GM-2EP-D1.2-M12		1,2	4	1,15	1,8	12	50	2	○
GM-2EP-D1.5-M06		1,5	4	1,45	2,3	6	50	2	●
GM-2EP-D1.5-M08		1,5	4	1,45	2,3	8	50	2	●
GM-2EP-D1.5-M10		1,5	4	1,45	2,3	10	50	2	●
GM-2EP-D1.5-M12		1,5	4	1,45	2,3	12	50	2	●
GM-2EP-D1.5-M14		1,5	4	1,45	2,3	14	50	2	●
GM-2EP-D2.0-M06		2	4	1,95	3	6	50	2	●
GM-2EP-D2.0-M08		2	4	1,95	3	8	50	2	●
GM-2EP-D2.0-M10		2	4	1,95	3	10	50	2	●
GM-2EP-D2.0-M12		2	4	1,95	3	12	50	2	●
GM-2EP-D2.0-M14		2	4	1,95	3	14	50	2	●
GM-2EP-D2.0-M16		2	4	1,95	3	16	50	2	●
GM-2EP-D2.0-M20		2	4	1,95	3	20	50	2	○
GM-2EP-D2.5-M08		2,5	4	2,4	3,7	8	50	2	●
GM-2EP-D2.5-M10		2,5	4	2,4	3,7	10	50	2	●
GM-2EP-D2.5-M12		2,5	4	2,4	3,7	12	50	2	●
GM-2EP-D2.5-M14		2,5	4	2,4	3,7	14	50	2	●

● Desde el almacén ○ Bajo pedido
✻ Con refrigeración interior

Ámbito de aplicación

P	M	K	N	S	H
✔	✔	✔			

✔ Muy apropiado
✔ Apropiado

Código de sistema B362 | Parametros B582 | Herramientas especiales B633

Fresa integral Mecanizado medio

GM-2EP

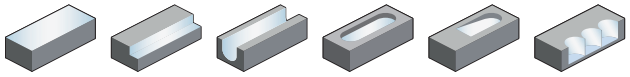

– Modelo de mango: Norma de fábrica ZCC-CT mango cilíndrico
– de corte central
– Hélice 35°

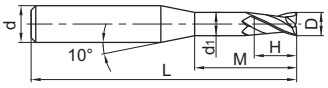

Artículo	✻	Dimensiones [mm] D	d (h6)	d_1	H	M	L	Dientes	Tipo KMG303
GM-2EP-D2.5-M16		2,5	4	2,4	3,7	16	60	2	●
GM-2EP-D2.5-M18		2,5	4	2,4	3,7	18	60	2	●
GM-2EP-D2.5-M20		2,5	4	2,4	3,7	20	60	2	●
GM-2EP-D3.0-M06		3	6	2,85	4,5	6	50	2	●
GM-2EP-D3.0-M08		3	6	2,85	4,5	8	50	2	●
GM-2EP-D3.0-M10		3	6	2,85	4,5	10	50	2	●
GM-2EP-D3.0-M12		3	6	2,85	4,5	12	50	2	●
GM-2EP-D3.0-M14		3	6	2,85	4,5	14	60	2	●
GM-2EP-D3.0-M16		3	6	2,85	4,5	16	60	2	●
GM-2EP-D3.0-M18		3	6	2,85	4,5	18	60	2	●
GM-2EP-D3.0-M20		3	6	2,85	4,5	20	60	2	●
GM-2EP-D4.0-M12		4	6	3,85	6	12	50	2	●
GM-2EP-D4.0-M14		4	6	3,85	6	14	60	2	●
GM-2EP-D4.0-M16		4	6	3,85	6	16	60	2	●
GM-2EP-D4.0-M20		4	6	3,85	6	20	60	2	●
GM-2EP-D4.0-M25		4	6	3,85	6	25	60	2	●
GM-2EP-D5.0-M16		5	6	4,85	7,5	16	60	2	●
GM-2EP-D5.0-M25		5	6	4,85	7,5	25	70	2	●

● Desde el almacén ○ Bajo pedido
✻ Con refrigeración interior

Ámbito de aplicación

P	M	K	N	S	H
✔	✔	✔			

✔ Muy apropiado
✔ Apropiado

Código de sistema B362 Parametros B582 Herramientas especiales B633

Fresa integral — Mecanizado medio

GM-2ES

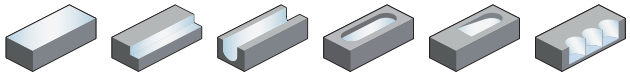

– Modelo de mango: Norma de fábrica ZCC-CT mango cilíndrico
– de corte central
– Hélice 35°

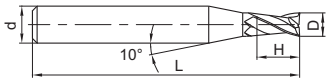

Artículo	✻	Dimensiones [mm] D	d (h6)	H	L	Dientes	Tipo KMG303
GM-2ES-D0.3		0,3	4	0,6	50	2	●
GM-2ES-D0.4		0,4	4	0,8	50	2	●
GM-2ES-D0.5		0,5	4	1	50	2	●
GM-2ES-D0.6		0,6	4	1,2	50	2	●
GM-2ES-D0.7		0,7	4	1,4	50	2	●
GM-2ES-D0.8		0,8	4	1,6	50	2	●
GM-2ES-D0.9		0,9	4	1,8	50	2	●
GM-2ES-D1.0		1	4	2	50	2	●
GM-2ES-D1.1		1,1	4	2	50	2	●
GM-2ES-D1.2		1,2	4	2,5	50	2	●
GM-2ES-D1.3		1,3	4	2,5	50	2	●
GM-2ES-D1.4		1,4	4	3	50	2	●
GM-2ES-D1.5		1,5	4	3	50	2	●
GM-2ES-D1.6		1,6	4	3,5	50	2	●
GM-2ES-D1.7		1,7	4	3,5	50	2	●
GM-2ES-D1.8		1,8	4	4	50	2	●
GM-2ES-D1.9		1,9	4	4	50	2	●
GM-2ES-D2.0		2	4	4	50	2	●
GM-2ES-D2.1		2,1	4	4	50	2	●
GM-2ES-D2.2		2,2	4	4,5	50	2	●
GM-2ES-D2.3		2,3	4	4,5	50	2	●
GM-2ES-D2.4		2,4	4	5	50	2	●
GM-2ES-D2.5		2,5	4	5	50	2	●
GM-2ES-D2.6		2,6	4	5	50	2	●
GM-2ES-D2.7		2,7	4	5,5	50	2	●
GM-2ES-D2.8		2,8	4	5,5	50	2	●
GM-2ES-D2.9		2,9	4	6	50	2	●
GM-2ES-D3.0		3	4	6	50	2	●

● Desde el almacén ○ Bajo pedido
✻ Con refrigeración interior

Ámbito de aplicación

P	M	K	N	S	H
✔	✔	✔			

✔ Muy apropiado
✔ Apropiado

Código de sistema B362 | Parametros B582 | Herramientas especiales B633

Fresa integral Mecanizado medio

GM-3E

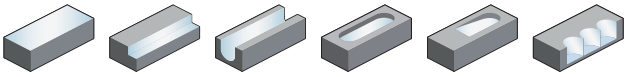

– Modelo de mango: Norma de fábrica ZCC-CT mango cilíndrico
– de corte central
– Hélice 45°

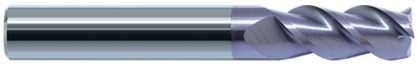

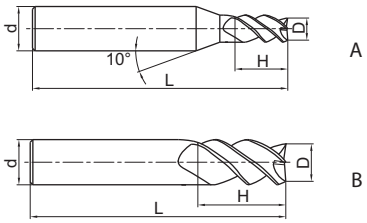

Artículo	✻	Dimensiones [mm] D	d (h6)	H	L	Dientes	Geometría	Tipo KMG303
GM-3E-D1.0S		1	4	3	50	3	A	○
GM-3E-D1.5S		1,5	4	4	50	3	A	○
GM-3E-D2.0S		2	4	6	50	3	A	○
GM-3E-D2.5S		2,5	4	8	50	3	A	○
GM-3E-D3.0S		3	4	8	50	3	A	○
GM-3E-D4.0S		4	4	11	50	3	B	○
GM-3E-D1.0		1	6	3	50	3	A	○
GM-3E-D1.5		1,5	6	4	50	3	A	○
GM-3E-D1.8		1,8	6	6	50	3	A	○
GM-3E-D2.0		2	6	6	50	3	A	○
GM-3E-D2.5		2,5	6	8	50	3	A	○
GM-3E-D3.0		3	6	8	50	3	A	○
GM-3E-D3.5		3,5	6	10	50	3	A	○
GM-3E-D4.0		4	6	11	50	3	A	○
GM-3E-D4.5		4,5	6	11	50	3	A	○
GM-3E-D5.0		5	6	13	50	3	A	○
GM-3E-D5.5		5,5	6	16	50	3	A	○
GM-3E-D6.0		6	6	16	50	3	B	○
GM-3E-D7.0		7	8	20	60	3	A	○
GM-3E-D8.0		8	8	20	60	3	B	○
GM-3E-D9.0		9	10	22	75	3	A	○
GM-3E-D10.0		10	10	25	75	3	B	○
GM-3E-D11.0		11	12	26	75	3	A	○
GM-3E-D12.0		12	12	30	75	3	B	○
GM-3E-D14.0		14	14	32	75	3	B	○
GM-3E-D16.0		16	16	45	100	3	B	○
GM-3E-D18.0		18	18	45	100	3	B	○
GM-3E-D20.0		20	20	45	100	3	B	○

● Desde el almacén ○ Bajo pedido
✻ Con refrigeración interior

Ámbito de aplicación

P	M	K	N	S	H
✔	✔	✔			

✔ Muy apropiado
✔ Apropiado

Código de sistema B362 Parametros B582 Herramientas especiales B633

Fresa integral de hélice larga | Mecanizado medio

GM-3EL

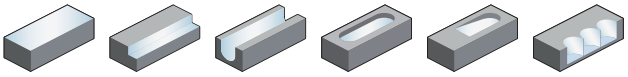

– Modelo de mango: Norma de fábrica ZCC-CT mango cilíndrico
– de corte central
– Hélice 45°

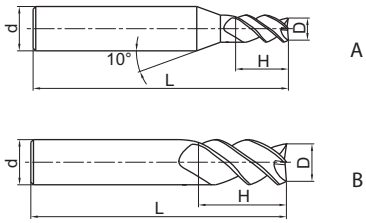

Artículo	✻	Dimensiones [mm] D	d (h6)	H	L	Dientes	Geometría	Tipo KMG303
GM-3EL-D3.0		3	6	12	75	3	A	●
GM-3EL-D4.0		4	6	15	75	3	A	●
GM-3EL-D5.0		5	6	20	75	3	A	●
GM-3EL-D6.0		6	6	20	75	3	B	●
GM-3EL-D8.0		8	8	25	100	3	B	●
GM-3EL-D10.0		10	10	30	100	3	B	●
GM-3EL-D12.0		12	12	35	100	3	B	●
GM-3EL-D14.0		14	14	40	100	3	B	●
GM-3EL-D16.0		16	16	50	150	3	B	●
GM-3EL-D20.0		20	20	55	150	3	B	●

● Desde el almacén ○ Bajo pedido
✻ Con refrigeración interior

Ámbito de aplicación

P	M	K	N	S	H
✔	✔	✔			

✔ Muy apropiado
✔ Apropiado

Código de sistema B362 | Parametros B582 | Herramientas especiales B633

Fresa integral Mecanizado medio

5501R303GM

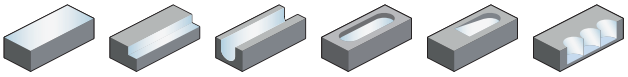

– Modelo de mango: DIN 6535HA
– de corte central
– Hélice 30°

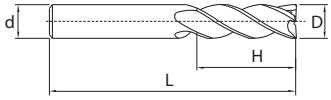

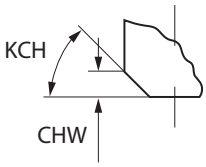

Artículo	✻	Dimensiones [mm]						Dientes	Tipo	
		D	d (h6)	H	L	KCH	CHW		KMG303	YK30F
5501R303GM-0300		3	6	4	50	0	0	3	●	
5501R303GM-0400		4	6	5	54	0	0	3	●	
5501R303GM-0500		5	6	6	54	0	0	3	●	
5501R303GM-0600		6	6	7	54	45	0,1	3	●	○
5501R303GM-0800		8	8	9	58	45	0,1	3	●	
5501R303GM-1000		10	10	11	66	45	0,1	3	●	
5501R303GM-1200		12	12	12	73	45	0,1	3	●	
5501R303GM-1400		14	14	14	75	45	0,15	3	●	
5501R303GM-1600		16	16	16	82	45	0,15	3	●	
5501R303GM-1800		18	18	18	84	45	0,15	3	●	
5501R303GM-2000		20	20	20	92	45	0,15	3	●	

● Desde el almacén ○ Bajo pedido
✻ Con refrigeración interior

Ámbito de aplicación

P	M	K	N	S	H
✔	✔	✔			

✔ Muy apropiado
✔ Apropiado

Código de sistema B362 Parametros B582 Herramientas especiales B633

Fresa integral — Mecanizado medio

5601R303GM

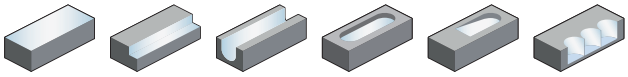

– Modelo de mango: DIN 6535HB
– de corte central
– Hélice 30°

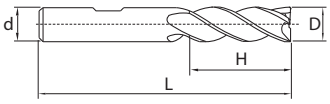

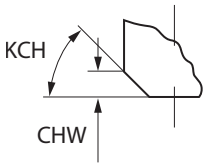

Artículo	✻	Dimensiones [mm] D	d (h6)	H	L	KCH	CHW	Dientes	Tipo KMG303
5601R303GM-0300		3	6	4	50	0	0	3	●
5601R303GM-0400		4	6	5	54	0	0	3	●
5601R303GM-0500		5	6	6	54	0	0	3	●
5601R303GM-0600		6	6	7	54	45	0,1	3	●
5601R303GM-0800		8	8	9	58	45	0,1	3	●
5601R303GM-1000		10	10	11	66	45	0,1	3	●
5601R303GM-1200		12	12	12	73	45	0,1	3	●
5601R303GM-1400		14	14	14	75	45	0,15	3	●
5601R303GM-1600		16	16	16	82	45	0,15	3	●
5601R303GM-1800		18	18	18	84	45	0,15	3	●
5601R303GM-2000		20	20	20	92	45	0,15	3	●

● Desde el almacén ○ Bajo pedido
✻ Con refrigeración interior

Ámbito de aplicación

P	M	K	N	S	H
✔	✔	✔			

✔ Muy apropiado
✔ Apropiado

Código de sistema B362 | Parametros B582 | Herramientas especiales B633

Fresa integral de hélice larga — Mecanizado medio

5502R303GM

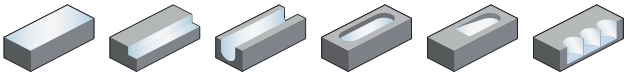

– Modelo de mango: DIN 6535HA
– de corte central
– Hélice 30°

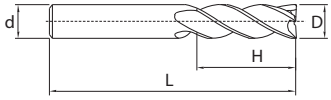

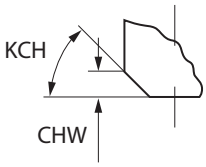

Artículo	✻	Dimensiones [mm] D	d (h6)	H	L	KCH	CHW	Dientes	Tipo KMG303	YK30F
5502R303GM-0200		2	6	6	57	0	0	3	●	
5502R303GM-0300		3	6	7	57	0	0	3	●	○
5502R303GM-0400		4	6	8	57	0	0	3	●	○
5502R303GM-0500		5	6	10	57	0	0	3	●	○
5502R303GM-0600		6	6	10	57	45	0,1	3	●	○
5502R303GM-0800		8	8	16	63	45	0,1	3	●	○
5502R303GM-1000		10	10	19	72	45	0,1	3	●	○
5502R303GM-1200		12	12	22	83	45	0,1	3	●	○
5502R303GM-1300		13	14	22	83	45	0,1	3	○	
5502R303GM-1400		14	14	22	83	45	0,15	3	●	○
5502R303GM-1600		16	16	26	92	45	0,15	3	●	○
5502R303GM-1800		18	18	26	92	45	0,15	3	●	○
5502R303GM-2000		20	20	32	104	45	0,15	3	●	○

● Desde el almacén ○ Bajo pedido
✻ Con refrigeración interior

Ámbito de aplicación

P	M	K	N	S	H
✔	✔	✔			

✔ Muy apropiado
✔ Apropiado

Código de sistema B362 Parametros B582 Herramientas especiales B633

Fresa integral de hélice larga | Mecanizado medio

5602R303GM

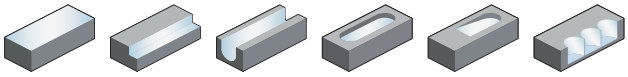

– Modelo de mango: DIN 6535HB
– de corte central
– Hélice 30°

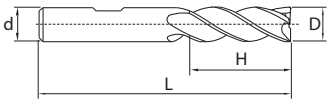

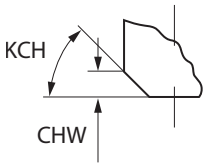

Artículo	✻	Dimensiones [mm]						Dientes	Tipo
		D	d (h6)	H	L	KCH	CHW		KMG303
5602R303GM-0300		3	6	7	57	0	0	3	●
5602R303GM-0400		4	6	8	57	0	0	3	●
5602R303GM-0500		5	6	10	57	0	0	3	●
5602R303GM-0600		6	6	10	57	45	0,1	3	●
5602R303GM-0800		8	8	16	63	45	0,1	3	●
5602R303GM-1000		10	10	19	72	45	0,1	3	●
5602R303GM-1200		12	12	22	83	45	0,1	3	●
5602R303GM-1400		14	14	22	83	45	0,15	3	●
5602R303GM-1600		16	16	26	92	45	0,15	3	●
5602R303GM-1800		18	18	26	92	45	0,15	3	●
5602R303GM-2000		20	20	32	104	45	0,15	3	●

● Desde el almacén ○ Bajo pedido
✻ Con refrigeración interior

Ámbito de aplicación

P	M	K	N	S	H
✔	✔	✔			

✔ Muy apropiado
✔ Apropiado

Código de sistema B362 | Parametros B582 | Herramientas especiales B633

Fresa integral de hélice larga

Mecanizado medio

5502R453GM

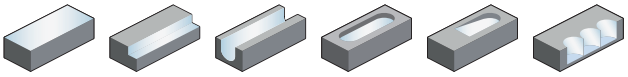

– Modelo de mango: DIN 6535HA
– de corte central
– Hélice 45°

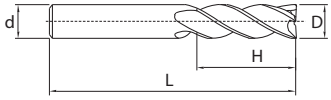

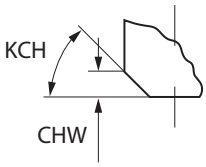

Artículo	✻	Dimensiones [mm]						Dientes	Tipo
		D	d (h6)	H	L	KCH	CHW		KMG405
5502R453GM-0300		3	6	7	57	0	0	3	●
5502R453GM-0400		4	6	8	57	0	0	3	●
5502R453GM-0500		5	6	10	57	0	0	3	●
5502R453GM-0600		6	6	10	57	45	0,1	3	●
5502R453GM-0800		8	8	16	63	45	0,1	3	●
5502R453GM-1000		10	10	19	72	45	0,1	3	●
5502R453GM-1200		12	12	22	83	45	0,1	3	●
5502R453GM-1400		14	14	22	83	45	0,15	3	●
5502R453GM-1600		16	16	26	92	45	0,15	3	●
5502R453GM-1800		18	18	26	92	45	0,15	3	●
5502R453GM-2000		20	20	32	104	45	0,15	3	●

● Desde el almacén ○ Bajo pedido
✻ Con refrigeración interior

Ámbito de aplicación

P	M	K	N	S	H
✔	✔	✔			

✔ Muy apropiado
✔ Apropiado

Código de sistema B362 Parametros B582 Herramientas especiales B633

Fresa integral de hélice larga | Mecanizado medio

5602R453GM

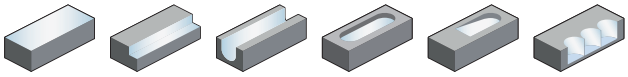

– Modelo de mango: DIN 6535HB
– de corte central
– Hélice 45°

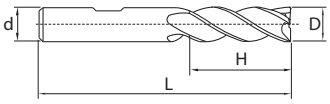

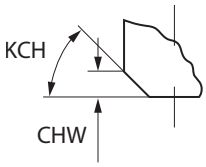

Artículo	✻	Dimensiones [mm]						Dientes	Tipo	
		D	d (h6)	H	L	KCH	CHW		KMG303	KMG405
5602R453GM-0300		3	6	7	57	0	0	3	○	●
5602R453GM-0400		4	6	8	57	0	0	3	○	●
5602R453GM-0500		5	6	10	57	0	0	3	○	●
5602R453GM-0600		6	6	10	57	45	0,1	3	○	●
5602R453GM-0800		8	8	16	63	45	0,1	3	○	●
5602R453GM-1000		10	10	19	72	45	0,1	3	○	●
5602R453GM-1200		12	12	22	83	45	0,1	3	○	●
5602R453GM-1400		14	14	22	83	45	0,15	3	○	●
5602R453GM-1600		16	16	26	92	45	0,15	3	○	●
5602R453GM-1800		18	18	26	92	45	0,15	3	○	●
5602R453GM-2000		20	20	32	104	45	0,15	3	○	●

● Desde el almacén ○ Bajo pedido
✻ Con refrigeración interior

Ámbito de aplicación

P	M	K	N	S	H
✔	✔	✔			

✔ Muy apropiado
✔ Apropiado

Código de sistema B362 | Parametros B582 | Herramientas especiales B633

Fresa integral Mecanizado medio

GM-4F-G

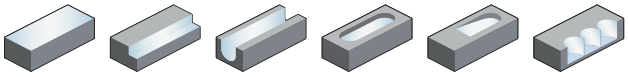

– Modelo de mango: Norma de fábrica ZCC-CT mango cilíndrico
– de corte central
– Hélice 30°

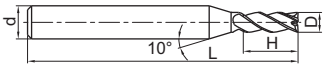

A

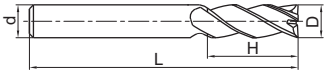

B

Artículo	✻	Dimensiones [mm] D	d (h6)	H	L	Dientes	Geometría	Tipo KMG303
GM-4F-D2.0S-G		2	4	6	50	4	A	○
GM-4F-D2.5S-G		2,5	4	8	50	4	A	○
GM-4F-D4.0S-G		4	4	11	50	4	B	○
GM-4F-D1.0-G		1	6	3	50	4	A	○
GM-4F-D1.5-G		1,5	6	4	50	4	A	○
GM-4F-D2.0-G		2	6	6	50	4	A	○
GM-4F-D2.5-G		2,5	6	8	50	4	A	○
GM-4F-D3.0-G		3	6	8	50	4	A	○
GM-4F-D3.5-G		3,5	6	10	50	4	A	○
GM-4F-D4.0-G		4	6	11	50	4	A	○
GM-4F-D4.5-G		4,5	6	11	50	4	A	○
GM-4F-D5.0-G		5	6	13	50	4	A	○
GM-4F-D5.5-G		5,5	6	16	50	4	A	○
GM-4F-D6.0-G		6	6	16	50	4	B	○
GM-4F-D7.0-G		7	8	20	60	4	A	○
GM-4F-D8.0-G		8	8	20	60	4	B	○
GM-4F-D9.0-G		9	10	22	75	4	A	○
GM-4F-D10.0-G		10	10	25	75	4	B	○
GM-4F-D11.0-G		11	12	26	75	4	A	○
GM-4F-D12.0-G		12	12	30	75	4	B	○
GM-4F-D14.0-G		14	14	32	75	4	B	○
GM-4F-D16.0-G		16	16	45	100	4	B	○
GM-4F-D18.0-G		18	18	45	100	4	B	○
GM-4F-D20.0-G		20	20	45	100	4	B	○

● Desde el almacén ○ Bajo pedido
✻ Con refrigeración interior

Ámbito de aplicación

P	M	K	N	S	H
✔	✔	✔			

✔ Muy apropiado
✔ Apropiado

Código de sistema B362 Parametros B582 Herramientas especiales B633

Fresa integral de hélice larga Mecanizado medio

GM-4EL-G

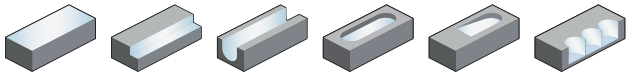

– Modelo de mango: Norma de fábrica ZCC-CT mango cilíndrico
– de corte central
– Hélice 30°

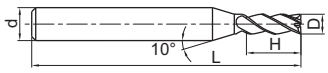

A

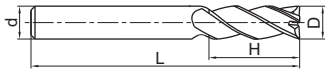

B

Artículo	✻	Dimensiones [mm]				Dientes	Geometría	Tipo
		D	d (h6)	H	L			KMG303
GM-4EL-D3.0-G		3	6	12	75	4	A	○
GM-4EL-D4.0-G		4	6	15	75	4	A	○
GM-4EL-D5.0-G		5	6	20	75	4	A	○
GM-4EL-D6.0-G		6	6	20	75	4	B	○
GM-4EL-D8.0-G		8	8	25	100	4	B	○
GM-4EL-D10.0-G		10	10	30	100	4	B	○
GM-4EL-D12.0-G		12	12	35	100	4	B	○
GM-4EL-D14.0-G		14	14	40	100	4	B	○
GM-4EL-D16.0-G		16	16	50	150	4	B	○
GM-4EL-D20.0-G		20	20	55	150	4	B	○

● Desde el almacén ○ Bajo pedido
✻ Con refrigeración interior

Ámbito de aplicación

P	M	K	N	S	H
✔	✔	✔			

✔ Muy apropiado
✔ Apropiado

Código de sistema B362 Parametros B582 Herramientas especiales B633

Fresa integral de hélice larga — Mecanizado medio

GM-4FL-G

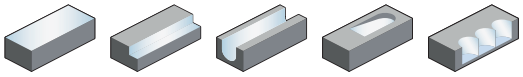

– Modelo de mango: Norma de fábrica ZCC-CT mango cilíndrico
– de corte central
– Hélice 30°

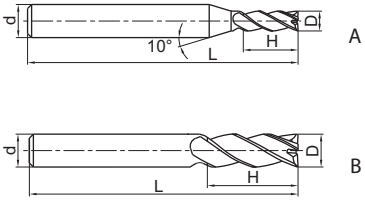

Artículo	✻	Dimensiones [mm] D	d (h6)	H	L	Dientes	Geometría	Tipo KMG303
GM-4FL-D3.0-G		3	6	12	75	4	A	○
GM-4FL-D4.0-G		4	6	15	75	4	A	○
GM-4FL-D5.0-G		5	6	20	75	4	A	●
GM-4FL-D6.0-G		6	6	20	75	4	B	●
GM-4FL-D8.0-G		8	8	25	100	4	B	●
GM-4FL-D10.0-G		10	10	30	100	4	B	●
GM-4FL-D12.0-G		12	12	35	100	4	B	●
GM-4FL-D14.0-G		14	14	40	100	4	B	○
GM-4FL-D16.0-G		16	16	50	150	4	B	○
GM-4FL-D20.0-G		20	20	55	150	4	B	○

● Desde el almacén ○ Bajo pedido
✻ Con refrigeración interior

Ámbito de aplicación

P	M	K	N	S	H
✔	✔	✔			

✔ Muy apropiado
✔ Apropiado

Código de sistema B362 Parametros B582 Herramientas especiales B633

Fresa integral de hélice extra larga | Mecanizado medio

GM-4EX-G

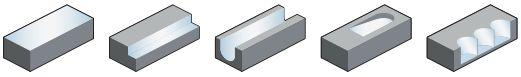

– Modelo de mango: Norma de fábrica ZCC-CT mango cilíndrico
– de corte central
– Hélice 30°

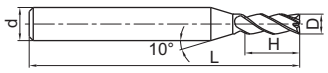

A

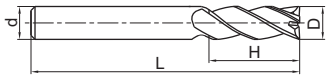

B

Artículo	✻	Dimensiones [mm]				Dientes	Geometría	Tipo
		D	d (h6)	H	L			KMG303
GM-4EX-D3.0-G		3	6	20	75	4	A	●
GM-4EX-D4.0-G		4	6	25	75	4	A	●
GM-4EX-D5.0-G		5	6	30	75	4	A	●
GM-4EX-D6.0-G		6	6	30	75	4	B	●
GM-4EX-D8.0-G		8	8	40	100	4	B	●
GM-4EX-D10.0-G		10	10	50	110	4	B	●
GM-4EX-D12.0-G		12	12	50	110	4	B	●
GM-4EX-D14.0-G		14	14	70	150	4	B	○
GM-4EX-D16.0-G		16	16	70	150	4	B	●
GM-4EX-D20.0-G		20	20	75	150	4	B	●

● Desde el almacén ○ Bajo pedido
✻ Con refrigeración interior

Ámbito de aplicación

P	M	K	N	S	H
✔	✔	✔			

✔ Muy apropiado
✔ Apropiado

Código de sistema B362 | Parametros B582 | Herramientas especiales B633

Fresa integral Mecanizado medio

GM-4E

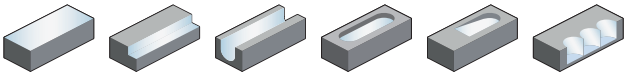

– Modelo de mango: Norma de fábrica ZCC-CT mango cilíndrico
– de corte central
– Hélice 45°

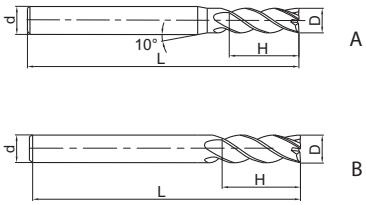

Artículo	✻	Dimensiones [mm] D	d (h6)	H	L	Dientes	Geometría	Tipo KMG303
GM-4E-D1.0S		1	4	3	50	4	A	●
GM-4E-D1.5S		1,5	4	4	50	4	A	●
GM-4E-D2.0S		2	4	6	50	4	A	●
GM-4E-D2.5S		2,5	4	8	50	4	A	●
GM-4E-D3.0S		3	4	8	50	4	A	●
GM-4E-D4.0S		4	4	11	50	4	B	●
GM-4E-D1.0		1	6	3	50	4	A	●
GM-4E-D1.5		1,5	6	4	50	4	A	●
GM-4E-D2.0		2	6	6	50	4	A	●
GM-4E-D2.5		2,5	6	8	50	4	A	●
GM-4E-D3.0		3	6	8	50	4	A	●
GM-4E-D3.5		3,5	6	10	50	4	A	●
GM-4E-D4.0		4	6	11	50	4	A	●
GM-4E-D4.5		4,5	6	11	50	4	A	●
GM-4E-D5.0		5	6	13	50	4	A	●
GM-4E-D5.5		5,5	6	16	50	4	A	●
GM-4E-D6.0		6	6	16	50	4	B	●
GM-4E-D7.0		7	8	20	60	4	A	●
GM-4E-D8.0		8	8	20	60	4	B	●
GM-4E-D9.0		9	10	22	75	4	A	●
GM-4E-D10.0		10	10	25	75	4	B	●
GM-4E-D11.0		11	12	26	75	4	A	●
GM-4E-D12.0		12	12	30	75	4	B	●
GM-4E-D14.0		14	14	32	75	4	B	●
GM-4E-D16.0		16	16	45	100	4	B	●
GM-4E-D18.0		18	18	45	100	4	B	●
GM-4E-D20.0		20	20	45	100	4	B	●

● Desde el almacén ○ Bajo pedido
✻ Con refrigeración interior

Ámbito de aplicación

P	M	K	N	S	H
✔	✔	✔			

✔ Muy apropiado
✔ Apropiado

Código de sistema B362 Parametros B582 Herramientas especiales B633

Fresa integral | Mecanizado medio

GM-4E-G

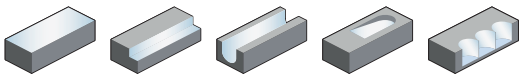

– Modelo de mango: Norma de fábrica ZCC-CT mango cilíndrico
– de corte central
– Hélice 30°

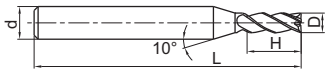

A

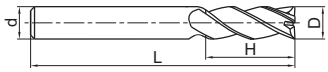

B

Artículo	✻	Dimensiones [mm]				Dientes	Geometría	Tipo
		D	d (h6)	H	L			KMG303
GM-4E-D1.0S-G		1	4	3	50	4	A	●
GM-4E-D1.5S-G		1,5	4	4	50	4	A	●
GM-4E-D2.0S-G		2	4	6	50	4	A	●
GM-4E-D2.5S-G		2,5	4	8	50	4	A	●
GM-4E-D3.0S-G		3	4	8	50	4	A	●
GM-4E-D4.0S-G		4	4	11	50	4	B	●
GM-4E-D1.0-G		1	6	3	50	4	A	●
GM-4E-D1.5-G		1,5	6	4	50	4	A	●
GM-4E-D2.0-G		2	6	6	50	4	A	●
GM-4E-D2.5-G		2,5	6	8	50	4	A	●
GM-4E-D3.0-G		3	6	8	50	4	A	●
GM-4E-D3.5-G		3,5	6	10	50	4	A	●
GM-4E-D3.5S-G		3,5	6	10	50	4	A	●
GM-4E-D4.0-G		4	6	11	50	4	A	●
GM-4E-D4.5-G		4,5	6	11	50	4	A	○
GM-4E-D5.0-G		5	6	13	50	4	A	●
GM-4E-D5.5-G		5,5	6	16	50	4	A	●
GM-4E-D6.0-G		6	6	16	50	4	B	●
GM-4E-D7.0-G		7	8	20	60	4	A	●
GM-4E-D8.0-G		8	8	20	60	4	B	●
GM-4E-D9.0-G		9	10	22	75	4	A	●
GM-4E-D10.0-G		10	10	25	75	4	B	●
GM-4E-D11.0-G		11	12	26	75	4	A	●
GM-4E-D12.0-G		12	12	30	75	4	B	●
GM-4E-D14.0-G		14	14	32	75	4	B	●
GM-4E-D16.0-G		16	16	45	100	4	B	●
GM-4E-D18.0-G		18	18	45	100	4	B	●
GM-4E-D20.0-G		20	20	45	100	4	B	●

● Desde el almacén ○ Bajo pedido
✻ Con refrigeración interior

Ámbito de aplicación

P	M	K	N	S	H
✔	✔	✔			

✔ Muy apropiado
✔ Apropiado

Código de sistema B362 | Parametros B582 | Herramientas especiales B633

Fresa integral de hélice larga — Mecanizado medio

GM-4EL

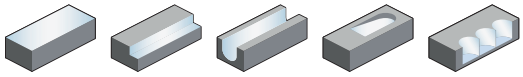

– Modelo de mango: Norma de fábrica ZCC-CT mango cilíndrico
– de corte central
– Hélice 45°

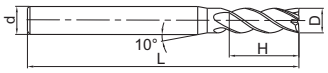

A

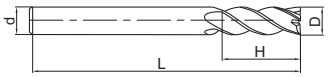

B

Artículo	✻	Dimensiones [mm] D	d (h6)	H	L	Dientes	Geometría	Tipo KMG303
GM-4EL-D3.0		3	6	12	75	4	A	●
GM-4EL-D4.0		4	6	15	75	4	A	●
GM-4EL-D5.0		5	6	20	75	4	A	●
GM-4EL-D6.0		6	6	20	75	4	B	●
GM-4EL-D8.0		8	8	25	100	4	B	●
GM-4EL-D10.0		10	10	30	100	4	B	●
GM-4EL-D12.0		12	12	35	100	4	B	●
GM-4EL-D14.0		14	14	40	100	4	B	●
GM-4EL-D16.0		16	16	50	150	4	B	●
GM-4EL-D20.0		20	20	55	150	4	B	●

● Desde el almacén ○ Bajo pedido
✻ Con refrigeración interior

Ámbito de aplicación

P	M	K	N	S	H
✔	✔	✔			

✔ Muy apropiado
✔ Apropiado

Código de sistema B362 Parametros B582 Herramientas especiales B633

Fresa integral de hélice corta — Mecanizado medio

GM-4EFP

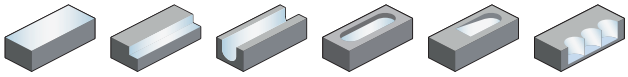

– Modelo de mango: Norma de fábrica ZCC-CT mango cilíndrico
– de corte central
– Hélice 45°

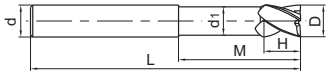

Artículo	✻	Dimensiones [mm]						Dientes	Tipo
		D	d (h6)	d_1	H	M	L		KMG303
GM-4EFP-D6.0		6	6	5,8	9	30	75	4	○
GM-4EFP-D8.0		8	8	7,8	12	40	100	4	○
GM-4EFP-D10.0		10	10	9,6	15	50	100	4	○
GM-4EFP-D12.0		12	12	11,5	18	50	100	4	○
GM-4EFP-D16.0		16	16	15,5	24	50	150	4	○
GM-4EFP-D20.0		20	20	19,5	30	60	150	4	○

● Desde el almacén ○ Bajo pedido
✻ Con refrigeración interior

Ámbito de aplicación

P	M	K	N	S	H
✔	✔	✔			

✔ Muy apropiado
✔ Apropiado

Código de sistema B362 | Parametros B582 | Herramientas especiales B633

Fresa integral Acabado

5501R304GF

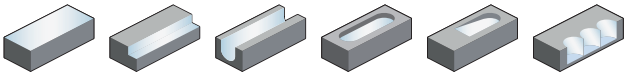

– Modelo de mango: DIN 6535HA
– de corte central
– Hélice 30°

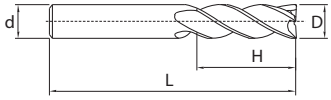

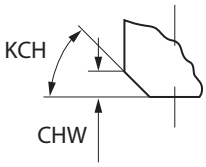

Artículo	✻	Dimensiones [mm]						Dientes	Tipo	
		D	d (h6)	H	L	KCH	CHW		KMG303	YK30F
5501R304GF-0300		3	6	5	50	0	0	4	●	
5501R304GF-0400		4	6	8	54	0	0	4	●	
5501R304GF-0500		5	6	9	54	0	0	4	●	
5501R304GF-0600		6	6	10	54	45	0,1	4	●	
5501R304GF-0800		8	8	12	58	45	0,1	4	●	○
5501R304GF-1000		10	10	14	66	45	0,1	4	●	
5501R304GF-1200		12	12	16	73	45	0,1	4	●	
5501R304GF-1400		14	14	18	75	45	0,15	4	●	
5501R304GF-1600		16	16	22	82	45	0,15	4	●	
5501R304GF-1800		18	18	24	84	45	0,15	4	●	
5501R304GF-2000		20	20	26	92	45	0,15	4	●	

● Desde el almacén ○ Bajo pedido
✻ Con refrigeración interior

Ámbito de aplicación

P	M	K	N	S	H
✔	✔	✔			

✔ Muy apropiado
✔ Apropiado

Código de sistema B362 Parametros B582 Herramientas especiales B633

Fresa de metal duro integral

Fresa integral — Acabado

5601R304GF

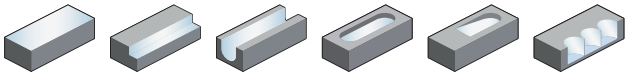

– Modelo de mango: DIN 6535HB
– de corte central
– Hélice 30°

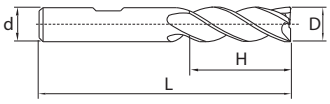

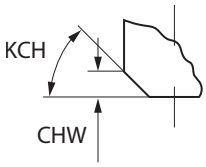

Artículo	✻	Dimensiones [mm]						Dientes	Tipo
		D	d (h6)	H	L	KCH	CHW		KMG303
5601R304GF-0300		3	6	5	50	0	0	4	●
5601R304GF-0400		4	6	8	54	0	0	4	●
5601R304GF-0500		5	6	9	54	0	0	4	●
5601R304GF-0600		6	6	10	54	45	0,1	4	●
5601R304GF-0800		8	8	12	58	45	0,1	4	●
5601R304GF-1000		10	10	14	66	45	0,1	4	●
5601R304GF-1200		12	12	16	73	45	0,1	4	●
5601R304GF-1400		14	14	18	75	45	0,15	4	●
5601R304GF-1600		16	16	22	82	45	0,15	4	●
5601R304GF-1800		18	18	24	84	45	0,15	4	●
5601R304GF-2000		20	20	26	92	45	0,15	4	●

● Desde el almacén ○ Bajo pedido

✻ Con refrigeración interior

Ámbito de aplicación

P	M	K	N	S	H
✔	✔	✔			

✔ Muy apropiado
✔ Apropiado

Código de sistema B362 | Parametros B582 | Herramientas especiales B633

Fresa integral de hélice larga Acabado

5502R304GF

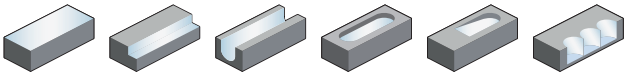

– Modelo de mango: DIN 6535HA
– de corte central
– Hélice 30°

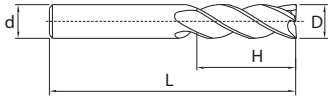

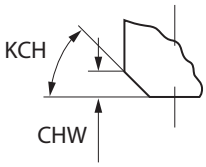

Artículo	✻	Dimensiones [mm] D	d (h6)	H	L	KCH	CHW	Dientes	Tipo KMG303
5502R304GF-0300		3	6	8	57	0	0	4	●
5502R304GF-0400		4	6	11	57	0	0	4	●
5502R304GF-0500		5	6	13	57	0	0	4	●
5502R304GF-0600		6	6	13	57	45	0,1	4	●
5502R304GF-0800		8	8	19	63	45	0,1	4	●
5502R304GF-1000		10	10	22	72	45	0,1	4	●
5502R304GF-1200		12	12	26	83	45	0,1	4	●
5502R304GF-1400		14	14	26	83	45	0,15	4	●
5502R304GF-1600		16	16	32	92	45	0,15	4	●
5502R304GF-1800		18	18	32	92	45	0,15	4	●
5502R304GF-2000		20	20	38	104	45	0,15	4	●

● Desde el almacén ○ Bajo pedido
✻ Con refrigeración interior

Ámbito de aplicación

P	M	K	N	S	H
✔	✔	✔			

✔ Muy apropiado
✔ Apropiado

Código de sistema B362 Parametros B582 Herramientas especiales B633

Fresa integral de hélice larga — Acabado

5602R304GF

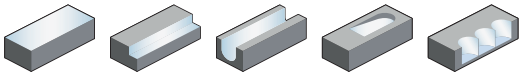

– Modelo de mango: DIN 6535HB
– de corte central
– Hélice 30°

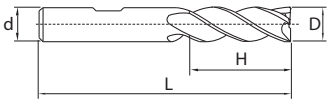

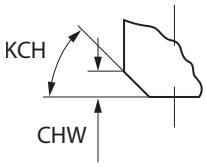

Artículo	✻	Dimensiones [mm]						Dientes	Tipo	
		D	d (h6)	H	L	KCH	CHW		KMG303	YK30F
5602R304GF-0300		3	6	8	57	0	0	4	●	
5602R304GF-0400		4	6	11	57	0	0	4	●	
5602R304GF-0500		5	6	13	57	0	0	4	●	
5602R304GF-0600		6	6	13	57	45	0,1	4	●	○
5602R304GF-0800		8	8	19	63	45	0,1	4	●	○
5602R304GF-1000		10	10	22	72	45	0,1	4	●	
5602R304GF-1200		12	12	26	83	45	0,1	4	●	
5602R304GF-1400		14	14	26	83	45	0,15	4	●	
5602R304GF-1600		16	16	32	92	45	0,15	4	●	
5602R304GF-1800		18	18	32	92	45	0,15	4	●	
5602R304GF-2000		20	20	38	104	45	0,15	4	●	

● Desde el almacén ○ Bajo pedido
✻ Con refrigeración interior

Ámbito de aplicación

P	M	K	N	S	H
✔	✔	✔			

✔ Muy apropiado
✔ Apropiado

Código de sistema B362 Parametros B582 Herramientas especiales B633

Fresa integral de hélice larga

Mecanizado medio

5508R454GM

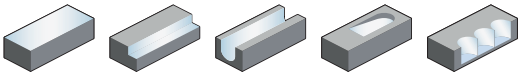

– Modelo de mango: DIN 6535HA
– de corte central
– Hélice 45°

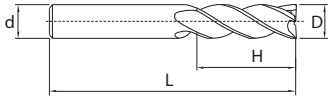

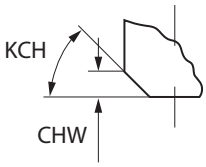

Artículo	✻	Dimensiones [mm]						Dientes	Tipo	
		D	d (h6)	H	L	KCH	CHW		KMG303	YK30F
5508R454GM-0300		3	3	8	45	0	0	4	●	○
5508R454GM-0400		4	4	11	50	0	0	4	●	○
5508R454GM-0500		5	5	13	50	0	0	4	●	○
5508R454GM-0600		6	6	13	57	45	0,1	4	●	
5508R454GM-0800		8	8	19	63	45	0,1	4	●	○
5508R454GM-1000		10	10	22	72	45	0,1	4	●	○
5508R454GM-1200		12	12	26	83	45	0,1	4	●	○
5508R454GM-1400		14	14	26	83	45	0,15	4	●	○
5508R454GM-1500		15	16	32	92	0	0	4	○	
5508R454GM-1600		16	16	32	92	45	0,15	4	●	○
5508R454GM-1800		18	18	32	92	45	0,15	4	●	
5508R454GM-2000		20	20	38	104	45	0,15	4	●	○

● Desde el almacén ○ Bajo pedido
✻ Con refrigeración interior

Ámbito de aplicación

P	M	K	N	S	H
✔	✔	✔			

✔ Muy apropiado
✔ Apropiado

Código de sistema B362 Parametros B582 Herramientas especiales B633

Fresa integral de hélice larga | Mecanizado medio

5602R454GM

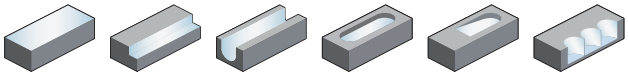

– Modelo de mango: DIN 6535HB
– de corte central
– Hélice 45°

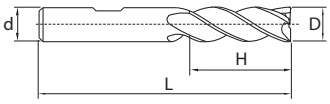

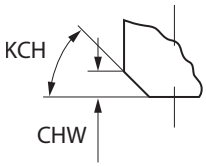

Artículo	✻	Dimensiones [mm]						Dientes	Tipo
		D	d (h6)	H	L	KCH	CHW		KMG303
5602R454GM-0300		3	6	8	57	0	0	4	●
5602R454GM-0400		4	6	11	57	0	0	4	●
5602R454GM-0500		5	6	13	57	0	0	4	●
5602R454GM-0600		6	6	13	57	45	0,1	4	●
5602R454GM-0800		8	8	19	63	45	0,1	4	●
5602R454GM-1000		10	10	22	72	45	0,1	4	●
5602R454GM-1200		12	12	26	83	45	0,1	4	●
5602R454GM-1400		14	14	26	83	45	0,15	4	●
5602R454GM-1600		16	16	32	92	45	0,15	4	●
5602R454GM-1800		18	18	32	92	45	0,15	4	●
5602R454GM-2000		20	20	38	104	45	0,15	4	●

● Desde el almacén ○ Bajo pedido
✻ Con refrigeración interior

Ámbito de aplicación

P	M	K	N	S	H
✔	✔	✔			

✔ Muy apropiado
✔ Apropiado

Código de sistema B362 | Parametros B582 | Herramientas especiales B633

Fresa toroidal de hélice larga

Acabado

5589R45MGFR

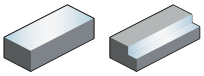

– Modelo de mango: DIN 6535HA
– Hélice 45°

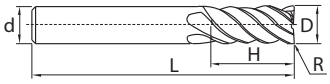

Artículo	✻	Dimensiones [mm]					Dientes	Tipo
		D	R	d (h6)	H	L		KMG405
5589R45MGFR02-0600		6	0,2	6	19	63	6	●
5589R45MGFR02-0800		8	0,2	8	28	72	6	●
5589R45MGFR02-1000		10	0,2	10	34	84	6	●
5589R45MGFR02-1200		12	0,2	12	40	97	6	●
5589R45MGFR03-1600		16	0,3	16	48	108	8	●
5589R45MGFR03-2000		20	0,3	20	56	122	10	●

● Desde el almacén ○ Bajo pedido
✻ Con refrigeración interior

Ámbito de aplicación

P	M	K	N	S	H
✔	✔	✔			

✔ Muy apropiado
✔ Apropiado

Código de sistema B362 Parametros B582 Herramientas especiales B633

Fresa integral Mecanizado medio

GM-6E

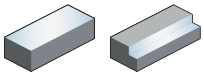

– Modelo de mango: Norma de fábrica ZCC-CT mango cilíndrico
– de corte no central
– Hélice 45°

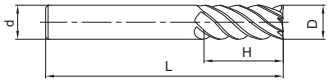

Artículo	✻	Dimensiones [mm]				Dientes	Tipo
		D	d (h6)	H	L		KMG303
GM-6E-D6.0		6	6	18	60	6	●
GM-6E-D8.0		8	8	20	60	6	●
GM-6E-D10.0		10	10	30	75	6	●
GM-6E-D12.0		12	12	32	75	6	●
GM-6E-D16.0		16	16	40	100	6	●
GM-6E-D20.0		20	20	45	100	6	●

● Desde el almacén ○ Bajo pedido
✻ Con refrigeración interior

Ámbito de aplicación

P	M	K	N	S	H
✔	✔	✔			

✔ Muy apropiado
✔ Apropiado

Código de sistema B362 Parametros B582 Herramientas especiales B633

Fresa integral de hélice larga

Mecanizado medio

GM-6EL

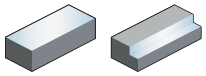

– Modelo de mango: Norma de fábrica ZCC-CT mango cilíndrico
– de corte no central
– Hélice 45°

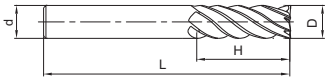

Artículo	✻	Dimensiones [mm]				Dientes	Tipo
		D	d (h6)	H	L		KMG303
GM-6EL-D6.0		6	6	24	75	6	●
GM-6EL-D8.0		8	8	32	75	6	●
GM-6EL-D10.0		10	10	40	100	6	●
GM-6EL-D12.0		12	12	45	100	6	●
GM-6EL-D16.0		16	16	64	150	6	●
GM-6EL-D20.0		20	20	75	150	6	●

● Desde el almacén ○ Bajo pedido
✻ Con refrigeración interior

Ámbito de aplicación

P	M	K	N	S	H
✔	✔	✔			

✔ Muy apropiado
✔ Apropiado

Código de sistema B362 Parametros B582 Herramientas especiales B633

Fresa de punta esférica **Acabado**

5565R302GF

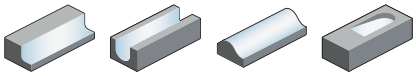

– Modelo de mango: DIN 6535HA
– de corte central
– Hélice 30°

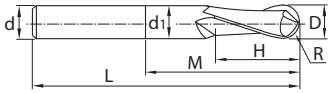

Artículo	✻	Dimensiones [mm]							Dientes	Tipo
		D	R	d (h6)	d_1	H	M	L		KMG303
5565R302GF-0300		3	1,5	6	2,8	4	9	57	2	●
5565R302GF-0400		4	2	6	3,7	5	12	57	2	●
5565R302GF-0500		5	2,5	6	4,6	6	15	57	2	●
5565R302GF-0600		6	3	6	5,5	7	20	57	2	●
5565R302GF-0800		8	4	8	7,4	9	26	63	2	●
5565R302GF-1000		10	5	10	9,2	11	31	72	2	●
5565R302GF-1200		12	6	12	11	12	37	83	2	●
5565R302GF-1600		16	8	16	15	16	43	92	2	●
5565R302GF-2000		20	10	20	19	20	50	104	2	●

● Desde el almacén ○ Bajo pedido
✻ Con refrigeración interior

Ámbito de aplicación

P	M	K	N	S	H
✔	✔	✔			

✔ Muy apropiado
✔ Apropiado

Código de sistema B362 Parametros B582 Herramientas especiales B633

Fresa de punta esférica

Mecanizado medio

5665R202GM

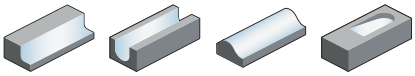

– Modelo de mango: DIN 6535HB
– de corte central
– Hélice 20°

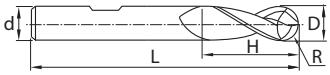

Artículo	✻	Dimensiones [mm]						Dientes	Tipo
		D	R	d (h6)	d_1	H	L		KMG303
5665R202GM-0300		3	1,5	6	2,8	4	57	2	●
5665R202GM-0400		4	2	6	3,7	5	57	2	●
5665R202GM-0500		5	2,5	6	4,6	6	57	2	●
5665R202GM-0600		6	3	6	5,5	7	57	2	●
5665R202GM-0800		8	4	8	7,4	9	63	2	●
5665R202GM-1000		10	5	10	9,2	11	72	2	●
5665R202GM-1200		12	6	12	11	12	83	2	●
5665R202GM-1600		16	8	16	15	16	92	2	●
5665R202GM-2000		20	10	20	19	20	104	2	●

● Desde el almacén ○ Bajo pedido
✻ Con refrigeración interior

Ámbito de aplicación

P	M	K	N	S	H
✔	✔	✔			

✔ Muy apropiado
✔ Apropiado

Código de sistema B362 Parametros B582 Herramientas especiales B633

Fresa de punta esférica con mango largo — Acabado

5566R302GF

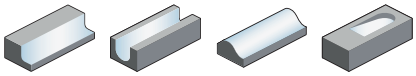

– Modelo de mango: DIN 6535HA
– de corte central
– Hélice 30°

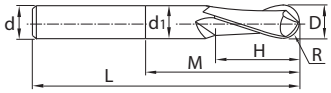

Artículo	✻	Dimensiones [mm]							Dientes	Tipo
		D	R	d (h6)	d_1	H	M	L		KMG303
5566R302GF-0300		3	1,5	6	2,8	4	15	75	2	●
5566R302GF-0400		4	2	6	3,7	5	20	75	2	●
5566R302GF-0500		5	2,5	6	4,6	6	25	80	2	●
5566R302GF-0600		6	3	6	5,5	7	60	80	2	●
5566R302GF-0800		8	4	8	7,4	9	65	90	2	●
5566R302GF-1000		10	5	10	9,2	11	40	100	2	●
5566R302GF-1200		12	6	12	11	12	50	120	2	●

● Desde el almacén ○ Bajo pedido
✻ Con refrigeración interior

Ámbito de aplicación

P	M	K	N	S	H
✔	✔	✔			

✔ Muy apropiado
✔ Apropiado

Código de sistema B362 Parametros B582 Herramientas especiales B633

Fresa de punta esférica

Mecanizado medio

GM-2B

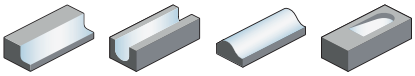

– Modelo de mango: Norma de fábrica ZCC-CT mango cilíndrico
– de corte central
– Hélice 35°

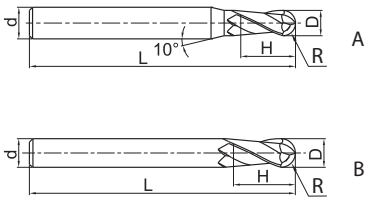

Artículo	✻	Dimensiones [mm]					Dientes	Geometría	Tipo
		R	D	d (h6)	H	L			KMG303
GM-2B-R0.5S		0,5	1	4	2	50	2	A	●
GM-2B-R0.75S		0,75	1,5	4	3	50	2	A	●
GM-2B-R1.0S		1	2	4	4	50	2	A	●
GM-2B-R1.25S		1,25	2,5	4	5	50	2	A	●
GM-2B-R1.5S		1,5	3	4	6	50	2	A	●
GM-2B-R2.0S		2	4	4	8	50	2	B	●
GM-2B-R0.5		0,5	1	6	2	50	2	A	○
GM-2B-R0.75		0,75	1,5	6	3	50	2	A	○
GM-2B-R1.0		1	2	6	4	50	2	A	●
GM-2B-R1.25		1,25	2,5	6	5	50	2	A	○
GM-2B-R1.5		1,5	3	6	6	50	2	A	●
GM-2B-R1.75		1,75	3,5	6	8	50	2	A	○
GM-2B-R2.0		2	4	6	8	50	2	A	●
GM-2B-R2.5		2,5	5	6	10	50	2	A	●
GM-2B-R2.75		2,75	5,5	6	12	50	2	A	○
GM-2B-R3.0		3	6	6	12	50	2	B	●
GM-2B-R3.5		3,5	7	8	14	60	2	A	○
GM-2B-R4.0		4	8	8	16	60	2	B	●
GM-2B-R4.5		4,5	9	10	18	75	2	A	○
GM-2B-R5.0		5	10	10	20	75	2	B	●
GM-2B-R6.0		6	12	12	24	75	2	B	●
GM-2B-R7.0		7	14	14	28	75	2	B	●
GM-2B-R8.0		8	16	16	32	100	2	B	●
GM-2B-R9.0		9	18	18	36	100	2	B	●
GM-2B-R10.0		10	20	20	40	100	2	B	●

● Desde el almacén ○ Bajo pedido
✻ Con refrigeración interior

Ámbito de aplicación

P	M	K	N	S	H
✔	✔	✔			

✔ Muy apropiado
✔ Apropiado

Código de sistema B362 Parametros B582 Herramientas especiales B633

Fresa de punta esférica con mango largo

Mecanizado medio

GM-2BL

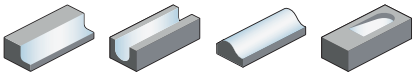

– Modelo de mango: Norma de fábrica ZCC-CT mango cilíndrico
– de corte central
– Hélice 35°

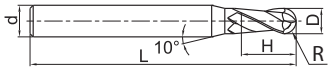

A

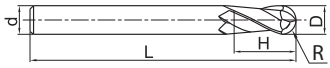

B

Artículo	✻	Dimensiones [mm]					Dientes	Geometría	Tipo
		R	D	d (h6)	H	L			KMG303
GM-2BL-R0.5		0,5	1	6	1,5	75	2	A	○
GM-2BL-R0.75		0,75	1,5	6	2,3	75	2	A	○
GM-2BL-R1.0		1	2	6	4	75	2	A	●
GM-2BL-R1.25		1,25	2,5	6	5	75	2	A	●
GM-2BL-R1.5		1,5	3	6	6	75	2	A	●
GM-2BL-R1.75		1,75	3,5	6	8	75	2	A	●
GM-2BL-R2.0		2	4	6	8	75	2	A	●
GM-2BL-R2.5		2,5	5	6	10	75	2	A	●
GM-2BL-R3.0		3	6	6	12	75	2	B	●
GM-2BL-R3.5		3,5	7	8	14	75	2	A	●
GM-2BL-R4.0		4	8	8	16	100	2	B	●
GM-2BL-R4.5		4,5	9	10	18	100	2	A	●
GM-2BL-R5.0		5	10	10	20	100	2	B	●
GM-2BL-R6.0		6	12	12	24	100	2	B	●
GM-2BL-R7.0		7	14	14	28	100	2	B	●
GM-2BL-R8.0		8	16	16	32	150	2	B	●
GM-2BL-R10.0		10	20	20	40	150	2	B	●

● Desde el almacén ○ Bajo pedido
✻ Con refrigeración interior

Ámbito de aplicación

P	M	K	N	S	H
✔	✔	✔			

✔ Muy apropiado
✔ Apropiado

Código de sistema B362 Parametros B582 Herramientas especiales B633

Fresa de punta esférica de hélice corta

Mecanizado medio

GM-2BFP

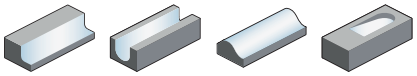

– Modelo de mango: Norma de fábrica ZCC-CT mango cilíndrico
– de corte central
– Hélice 35°

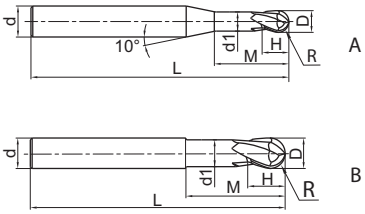

Artículo	✻	Dimensiones [mm] R	D	d (h6)	d_1	H	M	L	Dientes	Geometría	Tipo KMG303
GM-2BFP-R0.5		0,5	1	6	0,95	1	2,5	75	2	A	○
GM-2BFP-R0.75		0,75	1,5	6	1,45	1	3	75	2	A	○
GM-2BFP-R1.0		1	2	6	1,95	2	4	75	2	A	●
GM-2BFP-R1.5		1,5	3	6	2,85	3	6	75	2	A	○
GM-2BFP-R2.0		2	4	6	3,85	4	8	75	2	A	○
GM-2BFP-R2.5		2,5	5	6	4,85	5	10	75	2	A	○
GM-2BFP-R3.0		3	6	6	5,8	6	12	75	2	B	○
GM-2BFP-R4.0		4	8	8	7,8	8	16	100	2	B	○
GM-2BFP-R5.0		5	10	10	9,6	10	20	100	2	B	○
GM-2BFP-R6.0		6	12	12	11,5	12	24	100	2	B	○
GM-2BFP-R8.0		8	16	16	15,5	16	32	150	2	B	○
GM-2BFP-R10.0		10	20	20	19,5	20	40	150	2	B	○

● Desde el almacén ○ Bajo pedido
✻ Con refrigeración interior

Ámbito de aplicación

P	M	K	N	S	H
✔	✔	✔			

✔ Muy apropiado
✔ Apropiado

Código de sistema B362 Parametros B582 Herramientas especiales B633

Fresa de punta esférica | Mecanizado medio

GM-2BS

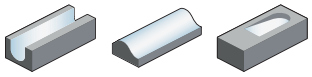

– Modelo de mango: Norma de fábrica ZCC-CT mango cilíndrico
– de corte central
– Hélice 35°

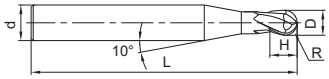

Artículo	✻	Dimensiones [mm]					Dientes	Tipo
		R	D	d (h6)	H	L		KMG303
GM-2BS-R0.15		0,15	0,3	4	0,5	50	2	●
GM-2BS-R0.20		0,2	0,4	4	0,6	50	2	●
GM-2BS-R0.25		0,25	0,5	4	0,8	50	2	●
GM-2BS-R0.30		0,3	0,6	4	0,9	50	2	●
GM-2BS-R0.35		0,35	0,7	4	1	50	2	●
GM-2BS-R0.40		0,4	0,8	4	1,2	50	2	●
GM-2BS-R0.45		0,45	0,9	4	1,3	50	2	●
GM-2BS-R0.50		0,5	1	4	1,5	50	2	●
GM-2BS-R0.60		0,6	1,2	4	1,8	50	2	●
GM-2BS-R0.70		0,7	1,4	4	2	50	2	●
GM-2BS-R0.75		0,75	1,5	4	2,3	50	2	●
GM-2BS-R0.80		0,8	1,6	4	2,5	50	2	●
GM-2BS-R0.90		0,9	1,8	4	2,7	50	2	●
GM-2BS-R1.00		1	2	4	3	50	2	●
GM-2BS-R1.25		1,25	2,5	4	3,7	50	2	●
GM-2BS-R1.50		1,5	3	4	4,5	50	2	●

● Desde el almacén ○ Bajo pedido
✻ Con refrigeración interior

Ámbito de aplicación

P	M	K	N	S	H
✔	✔	✔			

✔ Muy apropiado
✔ Apropiado

Código de sistema B362 | Parametros B582 | Herramientas especiales B633

Fresa de punta esférica

Mecanizado medio

GM-2BP

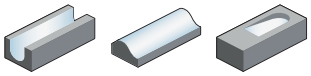

– Modelo de mango: Norma de fábrica ZCC-CT mango cilíndrico
– de corte central
– Hélice 35°

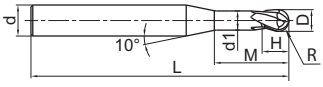

Artículo	✻	Dimensiones [mm] R	D	d (h6)	d_1	H	M	L	Dientes	Tipo KMG303
GM-2BP-R0.25-M04		0,25	0,5	4	0,45	0,7	4	50	2	●
GM-2BP-R0.25-M06		0,25	0,5	4	0,45	0,7	6	50	2	●
GM-2BP-R0.3-M04		0,3	0,6	4	0,55	0,9	4	50	2	●
GM-2BP-R0.3-M06		0,3	0,6	4	0,55	0,9	6	50	2	●
GM-2BP-R0.3-M08		0,3	0,6	4	0,55	0,9	8	50	2	●
GM-2BP-R0.4-M04		0,4	0,8	4	0,75	1,2	4	50	2	●
GM-2BP-R0.4-M06		0,4	0,8	4	0,75	1,2	6	50	2	●
GM-2BP-R0.4-M08		0,4	0,8	4	0,75	1,2	8	50	2	●
GM-2BP-R0.4-M10		0,4	0,8	4	0,75	1,2	10	50	2	●
GM-2BP-R0.5-M04		0,5	1	4	0,95	1,5	4	50	2	●
GM-2BP-R0.5-M06		0,5	1	4	0,95	1,5	6	50	2	●
GM-2BP-R0.5-M08		0,5	1	4	0,95	1,5	8	50	2	●
GM-2BP-R0.5-M10		0,5	1	4	0,95	1,5	10	50	2	●
GM-2BP-R0.5-M12		0,5	1	4	0,95	1,5	12	50	2	●
GM-2BP-R0.5-M20		0,5	1	4	0,95		20	50	2	●
GM-2BP-R0.6-M06		0,6	1,2	4	1,15	1,8	6	50	2	●
GM-2BP-R0.6-M08		0,6	1,2	4	1,15	1,8	8	50	2	●
GM-2BP-R0.6-M12		0,6	1,2	4	1,15	1,8	12	50	2	●
GM-2BP-R0.6-M16		0,6	1,2	4	1,15	1,8	16	50	2	●
GM-2BP-R0.75-M08		0,75	1,5	4	1,45	2,3	8	50	2	●
GM-2BP-R0.75-M12		0,75	1,5	4	1,45	2,3	12	50	2	●
GM-2BP-R0.75-M16		0,75	1,5	4	1,45	2,3	16	50	2	●
GM-2BP-R1.0-M06		1	2	4	1,95	3	6	50	2	○
GM-2BP-R1.0-M08		1	2	4	1,95	3	8	50	2	●
GM-2BP-R1.0-M10		1	2	4	1,95	3	10	50	2	●
GM-2BP-R1.0-M12		1	2	4	1,95	3	12	50	2	●
GM-2BP-R1.0-M16		1	2	4	1,95	3	16	50	2	●
GM-2BP-R1.0-M20		1	2	4	1,95	3	20	50	2	●
GM-2BP-R1.25-M08		1,25	2,5	4	2,4	3,7	8	50	2	●
GM-2BP-R1.25-M12		1,25	2,5	4	2,4	3,7	12	50	2	●
GM-2BP-R1.25-M16		1,25	2,5	4	2,4	3,7	16	60	2	●
GM-2BP-R1.25-M20		1,25	2,5	4	2,4	3,7	20	60	2	●
GM-2BP-R1.5-M08		1,5	3	6	2,85	4,5	8	50	2	●
GM-2BP-R1.5-M10		1,5	3	6	2,85	4,5	10	50	2	●
GM-2BP-R1.5-M12		1,5	3	6	2,85	4,5	12	50	2	●
GM-2BP-R1.5-M16		1,5	3	6	2,85	4,5	16	60	2	●
GM-2BP-R1.5-M20		1,5	3	6	2,85	4,5	20	60	2	●

● Desde el almacén ○ Bajo pedido
✻ Con refrigeración interior

Ámbito de aplicación

P	M	K	N	S	H
✔	✔	✔			

✔ Muy apropiado
✔ Apropiado

Código de sistema B362 Parametros B582 Herramientas especiales B633

Fresa de punta esférica

Mecanizado medio

GM-2BP

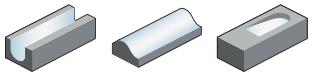

– Modelo de mango: Norma de fábrica ZCC-CT mango cilíndrico
– de corte central
– Hélice 35°

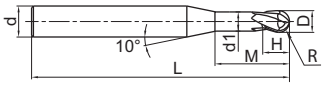

Artículo	✻	Dimensiones [mm]							Dientes	Tipo
		R	D	d (h6)	d_1	H	M	L		KMG303
GM-2BP-R2.0-M10		2	4	6	3,85	6	10	60	2	●
GM-2BP-R2.0-M16		2	4	6	3,85	6	16	60	2	●
GM-2BP-R2.0-M20		2	4	6	3,85	6	20	60	2	●
GM-2BP-R2.0-M25		2	4	6	3,85	6	25	60	2	●
GM-2BP-R2.5-M16		2,5	5	6	4,85	7,5	16	60	2	●
GM-2BP-R2.5-M25		2,5	5	6	4,85	7,5	25	70	2	●

● Desde el almacén ○ Bajo pedido
✻ Con refrigeración interior

Ámbito de aplicación

P	M	K	N	S	H
✔	✔	✔			

✔ Muy apropiado
✔ Apropiado

Código de sistema B362 Parametros B582 Herramientas especiales B633

Fresa de punta esférica

Mecanizado medio

GM-4B

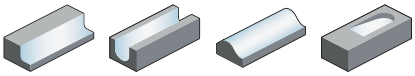

– Modelo de mango: Norma de fábrica ZCC-CT mango cilíndrico
– de corte central
– Hélice 35°

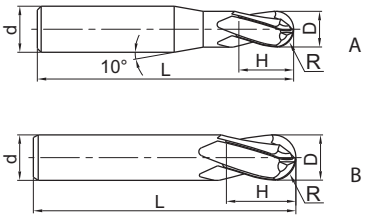

Artículo	✻	Dimensiones [mm]					Dientes	Geometría	Tipo
		R	D	d (h6)	H	L			KMG303
GM-4B-R1.5		1,5	3	6	6	50	4	A	●
GM-4B-R2.0		2	4	6	8	50	4	A	●
GM-4B-R2.5		2,5	5	6	10	50	4	A	●
GM-4B-R3.0		3	6	6	12	50	4	B	●
GM-4B-R4.0		4	8	8	16	60	4	B	●
GM-4B-R5.0		5	10	10	20	75	4	B	●
GM-4B-R6.0		6	12	12	24	75	4	B	●
GM-4B-R7.0		7	14	14	28	75	4	B	●
GM-4B-R8.0		8	16	16	32	100	4	B	●
GM-4B-R9.0		9	18	18	36	100	4	B	●
GM-4B-R10.0		10	20	20	40	100	4	B	●

● Desde el almacén ○ Bajo pedido
✻ Con refrigeración interior

Ámbito de aplicación

P	M	K	N	S	H
✔	✔	✔			

✔ Muy apropiado
✔ Apropiado

Código de sistema B362 Parametros B582 Herramientas especiales B633

Fresa de punta esférica con mango largo

Mecanizado medio

GM-4BL

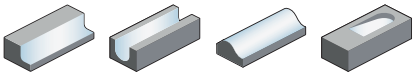

– Modelo de mango: Norma de fábrica ZCC-CT mango cilíndrico
– de corte central
– Hélice 35°

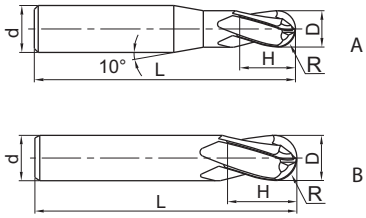

Artículo	✻	Dimensiones [mm] R	D	d (h6)	H	L	Dientes	Geometría	Tipo KMG303
GM-4BL-R1.5		1,5	3	6	6	75	4	A	○
GM-4BL-R2.0		2	4	6	8	75	4	A	○
GM-4BL-R2.5		2,5	5	6	10	75	4	A	○
GM-4BL-R3.0		3	6	6	12	75	4	B	○
GM-4BL-R4.0		4	8	8	16	100	4	B	○
GM-4BL-R5.0		5	10	10	20	100	4	B	○
GM-4BL-R6.0		6	12	12	24	100	4	B	○
GM-4BL-R7.0		7	14	14	28	100	4	B	○
GM-4BL-R8.0		8	16	16	32	150	4	B	○
GM-4BL-R10.0		10	20	20	40	150	4	B	○

● Desde el almacén ○ Bajo pedido
✻ Con refrigeración interior

Ámbito de aplicación

P	M	K	N	S	H
✔	✔	✔			

✔ Muy apropiado
✔ Apropiado

Código de sistema B362 Parametros B582 Herramientas especiales B633

Fresa toroidal

Mecanizado medio

GM-2R

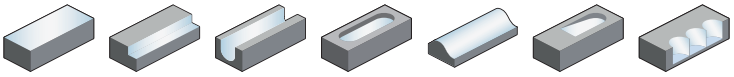

– Modelo de mango: Norma de fábrica ZCC-CT mango cilíndrico
– de corte central
– Hélice 35°

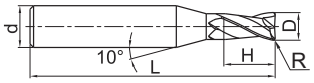

Artículo	✻	Dimensiones [mm] R	D	d (h6)	H	L	Dientes	Tipo KMG303
GM-2R-D1.0R0.2		0,2	1	4	3	50	2	○
GM-2R-D1.5R0.2		0,2	1,5	4	4	50	2	○
GM-2R-D2.0R0.2		0,2	2	4	6	50	2	○
GM-2R-D2.0R0.5		0,5	2	4	6	50	2	○
GM-2R-D2.5R0.2		0,2	2,5	4	8	50	2	○
GM-2R-D2.5R0.5		0,5	2,5	4	8	50	2	○
GM-2R-D3.0R0.2		0,2	3	4	8	50	2	○
GM-2R-D3.0R0.3		0,3	3	4	8	50	2	○
GM-2R-D3.0R0.5		0,5	3	4	8	50	2	○
GM-2R-D4.0R0.2		0,2	4	4	11	50	2	○
GM-2R-D4.0R0.3		0,3	4	4	11	50	2	○
GM-2R-D4.0R0.5		0,5	4	4	11	50	2	○
GM-2R-D4.0R1.0		1	4	4	11	50	2	○
GM-2R-D5.0R0.3		0,3	5	6	13	50	2	○
GM-2R-D5.0R0.5		0,5	5	6	13	50	2	○
GM-2R-D5.0R1.0		1	5	6	13	50	2	○
GM-2R-D6.0R0.3		0,3	6	6	16	50	2	○
GM-2R-D6.0R0.5		0,5	6	6	16	50	2	○
GM-2R-D6.0R1.0		1	6	6	16	50	2	○
GM-2R-D8.0R0.3		0,3	8	8	20	60	2	○
GM-2R-D8.0R0.5		0,5	8	8	20	60	2	○
GM-2R-D8.0R1.0		1	8	8	20	60	2	○
GM-2R-D10.0R0.5		0,5	10	10	25	75	2	○
GM-2R-D10.0R1.0		1	10	10	25	75	2	○
GM-2R-D10.0R1.5		1,5	10	10	25	75	2	●
GM-2R-D10.0R2.0		2	10	10	25	75	2	○
GM-2R-D12.0R0.5		0,5	12	12	30	75	2	○
GM-2R-D12.0R1.0		1	12	12	30	75	2	○
GM-2R-D12.0R1.5		1,5	12	12	30	75	2	○
GM-2R-D12.0R2.0		2	12	12	30	75	2	●

● Desde el almacén ○ Bajo pedido
✻ Con refrigeración interior

Ámbito de aplicación

P	M	K	N	S	H
✔	✔	✔			

✔ Muy apropiado
✔ Apropiado

Código de sistema B362 Parametros B582 Herramientas especiales B633

Fresa de metal duro integral

Fresa toroidal

Mecanizado medio

GM-4R

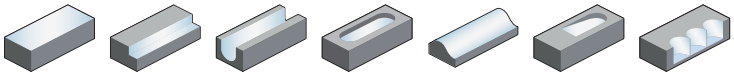

– Modelo de mango: Norma de fábrica ZCC-CT mango cilíndrico
– de corte central
– Hélice 35°

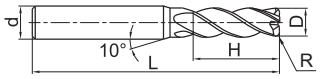

A

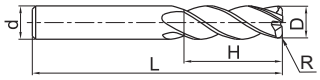

B

Artículo	✻	Dimensiones [mm]					Dientes	Geometría	Tipo
		R	D	d (h6)	H	L			KMG303
GM-4R-D3.0R0.2		0,2	3	4	8	50	4	A	●
GM-4R-D4.0R0.3		0,3	4	4	10	50	4	B	○
GM-4R-D4.0R0.5		0,5	4	4	10	50	4	B	●
GM-4R-D5.0R0.3		0,3	5	6	13	50	4	A	○
GM-4R-D5.0R0.5		0,5	5	6	13	50	4	A	●
GM-4R-D5.0R1.0		1	5	6	13	50	4	A	●
GM-4R-D6.0R0.5		0,5	6	6	16	50	4	B	●
GM-4R-D6.0R1.0		1	6	6	16	50	4	B	●
GM-4R-D8.0R0.5		0,5	8	8	20	60	4	B	●
GM-4R-D8.0R1.0		1	8	8	20	60	4	B	●
GM-4R-D10.0R0.5		0,5	10	10	25	75	4	B	●
GM-4R-D10.0R1.0		1	10	10	25	75	4	B	●
GM-4R-D10.0R2.0		2	10	10	25	75	4	B	●
GM-4R-D10.0R3.0		3	10	10	25	75	4	B	●
GM-4R-D12.0R0.5		0,5	12	12	30	75	4	B	●
GM-4R-D12.0R1.0		1	12	12	30	75	4	B	●
GM-4R-D12.0R2.0		2	12	12	30	75	4	B	●
GM-4R-D12.0R3.0		3	12	12	30	75	4	B	●

● Desde el almacén ○ Bajo pedido
✻ Con refrigeración interior

Ámbito de aplicación

P	M	K	N	S	H
✔	✔	✔			

✔ Muy apropiado
✔ Apropiado

Código de sistema B362 | Parametros B582 | Herramientas especiales B633

Fresa toroidal con mango largo

Mecanizado medio

GM-4RL

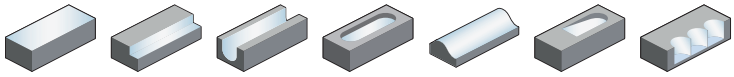

– Modelo de mango: Norma de fábrica ZCC-CT mango cilíndrico
– de corte central
– Hélice 35°

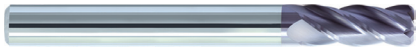

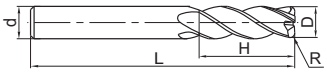

Artículo	✻	Dimensiones [mm]					Dientes	Tipo
		R	D	d (h6)	H	L		KMG303
GM-4RL-D6.0R0.5		0,5	6	6	16	75	4	●
GM-4RL-D6.0R1.0		1	6	6	16	75	4	●
GM-4RL-D8.0R0.5		0,5	8	8	20	100	4	●
GM-4RL-D8.0R1.0		1	8	8	20	100	4	●
GM-4RL-D10.0R0.5		0,5	10	10	25	100	4	●
GM-4RL-D10.0R1.0		1	10	10	25	100	4	●
GM-4RL-D10.0R2.0		2	10	10	25	100	4	●
GM-4RL-D12.0R0.5		0,5	12	12	30	100	4	○
GM-4RL-D12.0R1.0		1	12	12	30	100	4	●
GM-4RL-D12.0R2.0		2	12	12	30	100	4	●
GM-4RL-D16.0R1.0		1	16	16	45	150	4	●
GM-4RL-D16.0R2.0		2	16	16	45	150	4	●

● Desde el almacén ○ Bajo pedido
✻ Con refrigeración interior

Ámbito de aplicación

P	M	K	N	S	H
✔	✔	✔			

✔ Muy apropiado
✔ Apropiado

Código de sistema B362 Parametros B582 Herramientas especiales B633

Fresa integral de hélice larga

Desbastado general

5602R303GR

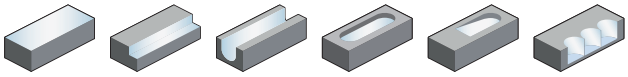

– Modelo de mango: DIN 6535HB
– de corte central
– Hélice 30°

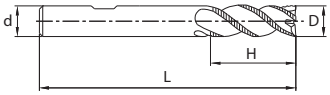

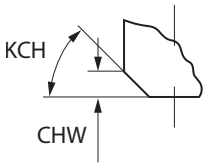

Artículo	✻	Dimensiones [mm]						Dientes	Tipo
		D	d (h6)	H	L	KCH	CHW		KMG303
5602R303GR-0600		6	6	13	57	45	0,25	3	●
5602R303GR-0800		8	8	19	63	45	0,25	3	●

● Desde el almacén ○ Bajo pedido

✻ Con refrigeración interior

Ámbito de aplicación

P	M	K	N	S	H
✔	✔	✔			

✔ Muy apropiado
✔ Apropiado

Código de sistema B362 Parametros B582 Herramientas especiales B633

Fresa integral de hélice larga

Desbastado general

5602R304GR

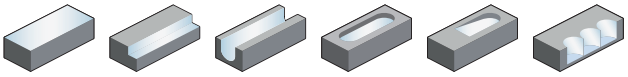

– Modelo de mango: DIN 6535HB
– de corte central
– Hélice 30°

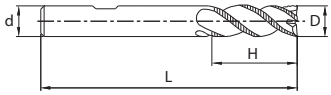

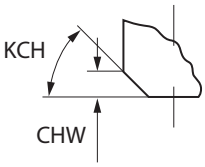

Artículo	✻	Dimensiones [mm]						Dientes	Tipo
		D	d (h6)	H	L	KCH	CHW		KMG303
5602R304GR-1000		10	10	22	72	45	0,5	4	●
5602R304GR-1200		12	12	26	83	45	0,5	4	●
5602R304GR-1400		14	14	30	90	45	0,5	4	○
5602R304GR-1600		16	16	32	92	45	0,5	4	●
5602R304GR-2000		20	20	38	104	45	0,5	4	●

● Desde el almacén ○ Bajo pedido
✻ Con refrigeración interior

Ámbito de aplicación

P	M	K	N	S	H
✔	✔	✔			

✔ Muy apropiado
✔ Apropiado

Código de sistema B362 Parametros B582 Herramientas especiales B633

Fresa integral de hélice larga

Desbastado general

5602R305GR

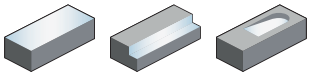

– Modelo de mango: DIN 6535HB
– de corte central
– Hélice 30°

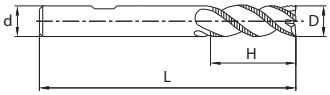

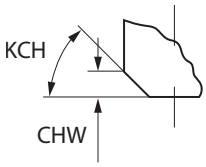

Artículo	✻	Dimensiones [mm]						Dientes	Tipo
		D	d (h6)	H	L	KCH	CHW		KMG303
5602R305GR-2500		25	25	45	121	45	0,5	5	○

● Desde el almacén ○ Bajo pedido
✻ Con refrigeración interior

Ámbito de aplicación

P	M	K	N	S	H
✔	✔	✔			

✔ Muy apropiado
✔ Apropiado

Código de sistema B362 Parametros B582 Herramientas especiales B633

Fresa integral con dentado para desbastado

Mecanizado medio

GM-4W

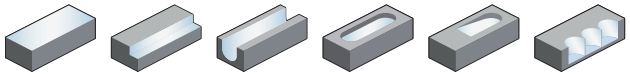

– Modelo de mango: Norma de fábrica ZCC-CT mango cilíndrico
– de corte central
– Hélice 30°

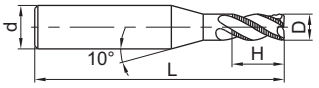

A

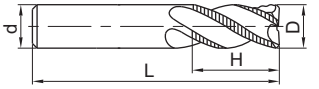

B

Artículo	✻	Dimensiones [mm]				Dientes	Geometría	Tipo
		D	d (h6)	H	L			KMG405
GM-4W-D3.0		3	6	8	50	4	A	○
GM-4W-D4.0		4	6	11	50	4	A	○
GM-4W-D5.0		5	6	13	50	4	A	○
GM-4W-D6.0		6	6	16	50	4	B	●
GM-4W-D7.0		7	8	20	60	4	A	●
GM-4W-D8.0		8	8	20	60	4	B	●
GM-4W-D9.0		9	10	22	75	4	A	●
GM-4W-D10.0		10	10	25	75	4	B	●
GM-4W-D11.0		11	12	26	75	4	A	●
GM-4W-D12.0		12	12	30	75	4	B	●
GM-4W-D16.0		16	16	45	100	4	B	●
GM-4W-D20.0		20	20	45	100	4	B	●

● Desde el almacén ○ Bajo pedido
✻ Con refrigeración interior

Ámbito de aplicación

P	M	K	N	S	H
✔	✔	✔			

✔ Muy apropiado
✔ Apropiado

Código de sistema B362 Parametros B582 Herramientas especiales B633

Fresa integral | Mecanizado de alto rendimiento

PM-2E

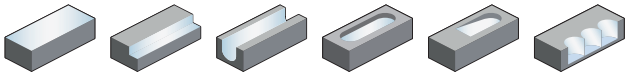

– Modelo de mango: Norma de fábrica ZCC-CT mango cilíndrico
– de corte central
– Hélice 30°

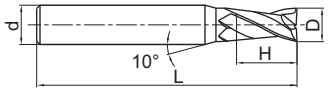

A

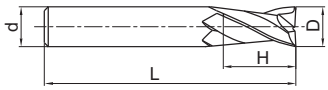

B

Artículo	✻	Dimensiones [mm]				Dientes	Geometría	Tipo
		D	d (h6)	H	L			KMG405
PM-2E-D1.0S		1	4	3	50	2	A	●
PM-2E-D1.5S		1,5	4	4	50	2	A	●
PM-2E-D2.0S		2	4	6	50	2	A	●
PM-2E-D2.5S		2,5	4	8	50	2	A	●
PM-2E-D3.0S		3	4	8	50	2	A	●
PM-2E-D4.0S		4	4	11	50	2	B	●
PM-2E-D1.0		1	6	3	50	2	A	●
PM-2E-D1.5		1,5	6	4	50	2	A	●
PM-2E-D2.0		2	6	6	50	2	A	●
PM-2E-D2.5		2,5	6	8	50	2	A	●
PM-2E-D3.0		3	6	8	50	2	A	●
PM-2E-D3.5		3,5	6	10	50	2	A	●
PM-2E-D4.0		4	6	11	50	2	A	●
PM-2E-D4.5		4,5	6	11	50	2	A	●
PM-2E-D5.0		5	6	13	50	2	A	●
PM-2E-D5.5		5,5	6	16	50	2	A	●
PM-2E-D6.0		6	6	16	50	2	B	●
PM-2E-D7.0		7	8	20	60	2	A	●
PM-2E-D8.0		8	8	20	60	2	B	●
PM-2E-D9.0		9	10	22	75	2	A	●
PM-2E-D10.0		10	10	25	75	2	B	●
PM-2E-D11.0		11	12	26	75	2	A	○
PM-2E-D12.0		12	12	30	75	2	B	●
PM-2E-D14.0		14	14	32	75	2	B	●
PM-2E-D16.0		16	16	45	100	2	B	●
PM-2E-D18.0		18	18	45	100	2	B	○
PM-2E-D20.0		20	20	45	100	2	B	●

● Desde el almacén ○ Bajo pedido
✻ Con refrigeración interior

Ámbito de aplicación

P	M	K	N	S	H
✔	✔	✔			✔

✔ Muy apropiado
✔ Apropiado

Código de sistema B362 | Parametros B582 | Herramientas especiales B633

Fresa integral de hélice larga

Mecanizado de alto rendimiento

PM-2EL

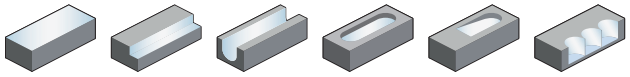

– Modelo de mango: Norma de fábrica ZCC-CT mango cilíndrico
– de corte central
– Hélice 30°

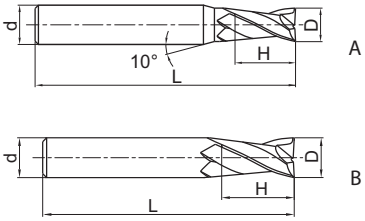

Artículo	✻	Dimensiones [mm]				Dientes	Geometría	Tipo
		D	d (h6)	H	L			KMG405
PM-2EL-D3.0		3	6	12	75	2	A	●
PM-2EL-D4.0		4	6	15	75	2	A	●
PM-2EL-D5.0		5	6	20	75	2	A	●
PM-2EL-D6.0		6	6	20	75	2	B	●
PM-2EL-D8.0		8	8	25	100	2	B	●
PM-2EL-D10.0		10	10	30	100	2	B	●
PM-2EL-D12.0		12	12	35	100	2	B	●
PM-2EL-D14.0		14	14	40	100	2	B	○
PM-2EL-D16.0		16	16	50	150	2	B	●
PM-2EL-D20.0		20	20	55	150	2	B	●

● Desde el almacén ○ Bajo pedido
✻ Con refrigeración interior

Ámbito de aplicación

P	M	K	N	S	H
✔	✔	✔			✔

✔ Muy apropiado
✔ Apropiado

Código de sistema B362 Parametros B582 Herramientas especiales B633

Fresa integral | Mecanizado de alto rendimiento

PM-4E-G

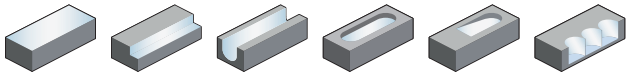

– Modelo de mango: Norma de fábrica ZCC-CT mango cilíndrico
– de corte central
– Hélice 30°

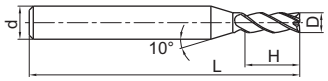

A

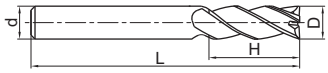

B

Artículo	✻	Dimensiones [mm]				Dientes	Geometría	Tipo
		D	d (h6)	H	L			KMG405
PM-4E-D1.0S-G		1	4	3	50	4	A	●
PM-4E-D1.5S-G		1,5	4	4	50	4	A	●
PM-4E-D2.0S-G		2	4	6	50	4	A	●
PM-4E-D2.5S-G		2,5	4	8	50	4	A	●
PM-4E-D3.0S-G		3	4	8	50	4	A	●
PM-4E-D4.0S-G		4	4	11	50	4	B	●
PM-4E-D1.0-G		1	6	3	50	4	A	●
PM-4E-D1.5-G		1,5	6	4	50	4	A	●
PM-4E-D2.0-G		2	6	6	50	4	A	●
PM-4E-D2.5-G		2,5	6	8	50	4	A	●
PM-4E-D3.0-G		3	6	8	50	4	A	●
PM-4E-D3.5-G		3,5	6	10	50	4	A	●
PM-4E-D4.0-G		4	6	11	50	4	A	●
PM-4E-D4.5-G		4,5	6	11	50	4	A	●
PM-4E-D5.0-G		5	6	13	50	4	A	●
PM-4E-D5.5-G		5,5	6	16	50	4	A	●
PM-4E-D6.0-G		6	6	16	50	4	B	●
PM-4E-D7.0-G		7	8	20	60	4	A	●
PM-4E-D8.0-G		8	8	20	60	4	B	●
PM-4E-D9.0-G		9	10	22	75	4	A	●
PM-4E-D10.0-G		10	10	25	75	4	B	●
PM-4E-D11.0-G		11	12	26	75	4	A	●
PM-4E-D12.0-G		12	12	30	75	4	B	●
PM-4E-D14.0-G		14	14	32	75	4	B	●
PM-4E-D16.0-G		16	16	45	100	4	B	●
PM-4E-D18.0-G		18	18	45	100	4	B	●
PM-4E-D20.0-G		20	20	45	100	4	B	●

● Desde el almacén ○ Bajo pedido
✻ Con refrigeración interior

Ámbito de aplicación

P	M	K	N	S	H
✔	✔	✔			✔

✔ Muy apropiado
✔ Apropiado

Código de sistema B362 | Parametros B582 | Herramientas especiales B633

Fresa integral de hélice larga

Mecanizado de alto rendimiento

PM-4EL-G

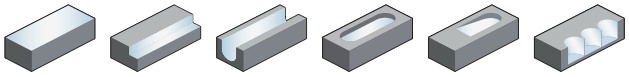

– Modelo de mango: Norma de fábrica ZCC-CT mango cilíndrico
– de corte central
– Hélice 30°

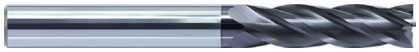

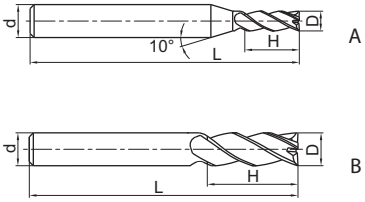

Artículo	✻	Dimensiones [mm]				Dientes	Geometría	Tipo
		D	d (h6)	H	L			KMG405
PM-4EL-D3.0-G		3	6	12	75	4	A	○
PM-4EL-D4.0-G		4	6	15	75	4	A	○
PM-4EL-D5.0-G		5	6	20	75	4	A	○
PM-4EL-D6.0-G		6	6	20	75	4	B	○
PM-4EL-D8.0-G		8	8	25	100	4	B	○
PM-4EL-D10.0-G		10	10	30	100	4	B	○
PM-4EL-D12.0-G		12	12	35	100	4	B	○
PM-4EL-D14.0-G		14	14	40	100	4	B	○
PM-4EL-D16.0-G		16	16	50	150	4	B	○
PM-4EL-D20.0-G		20	20	55	150	4	B	○

● Desde el almacén ○ Bajo pedido
✻ Con refrigeración interior

Ámbito de aplicación

P	M	K	N	S	H
✔	✔	✔			✔

✔ Muy apropiado
✔ Apropiado

Código de sistema B362 Parametros B582 Herramientas especiales B633

Fresa integral de hélice extra larga | Mecanizado de alto rendimiento

PM-4EX-G

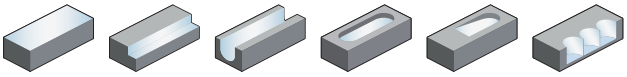

– Modelo de mango: Norma de fábrica ZCC-CT mango cilíndrico
– de corte central
– Hélice 30°

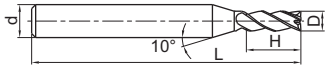

A

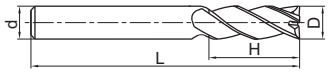

B

Artículo	✻	Dimensiones [mm]				Dientes	Geometría	Tipo
		D	d (h6)	H	L			KMG405
PM-4EX-D3.0-G		3	6	20	75	4	A	●
PM-4EX-D4.0-G		4	6	25	75	4	A	●
PM-4EX-D5.0-G		5	6	30	75	4	A	●
PM-4EX-D6.0-G		6	6	30	75	4	B	●
PM-4EX-D8.0-G		8	8	40	100	4	B	●
PM-4EX-D10.0-G		10	10	50	110	4	B	●
PM-4EX-D12.0-G		12	12	50	110	4	B	●
PM-4EX-D16.0-G		16	16	70	150	4	B	●
PM-4EX-D20.0-G		20	20	75	150	4	B	●

● Desde el almacén ○ Bajo pedido

✻ Con refrigeración interior

Ámbito de aplicación

P	M	K	N	S	H
✔	✔	✔			✔

✔ Muy apropiado
✔ Apropiado

Código de sistema B362 | Parametros B582 | Herramientas especiales B633

Fresa integral Mecanizado de alto rendimiento

PM-4E

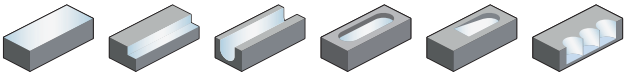

– Modelo de mango: Norma de fábrica ZCC-CT mango cilíndrico
– de corte central
– Hélice 45°

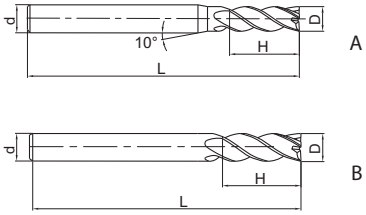

Artículo	✻	Dimensiones [mm] D	d (h6)	H	L	Dientes	Geometría	Tipo KMG405
PM-4E-D1.0S		1	4	3	50	4	A	●
PM-4E-D1.5S		1,5	4	4	50	4	A	●
PM-4E-D2.0S		2	4	6	50	4	A	●
PM-4E-D2.5S		2,5	4	8	50	4	A	●
PM-4E-D3.0S		3	4	8	50	4	A	●
PM-4E-D4.0S		4	4	11	50	4	B	●
PM-4E-D1.0		1	6	3	50	4	A	●
PM-4E-D1.5		1,5	6	4	50	4	A	●
PM-4E-D2.0		2	6	6	50	4	A	●
PM-4E-D2.5		2,5	6	8	50	4	A	●
PM-4E-D3.0		3	6	8	50	4	A	●
PM-4E-D3.5		3,5	6	10	50	4	A	●
PM-4E-D4.0		4	6	11	50	4	A	●
PM-4E-D4.5		4,5	6	11	50	4	A	●
PM-4E-D5.0		5	6	13	50	4	A	●
PM-4E-D5.5		5,5	6	16	50	4	A	●
PM-4E-D6.0		6	6	16	50	4	B	●
PM-4E-D7.0		7	8	20	60	4	A	●
PM-4E-D8.0		8	8	20	60	4	B	●
PM-4E-D9.0		9	10	22	75	4	A	●
PM-4E-D10.0		10	10	25	75	4	B	●
PM-4E-D11.0		11	12	26	75	4	A	●
PM-4E-D12.0		12	12	30	75	4	B	●
PM-4E-D14.0		14	14	32	75	4	B	●
PM-4E-D16.0		16	16	45	100	4	B	●
PM-4E-D18.0		18	18	45	100	4	B	●
PM-4E-D20.0		20	20	45	100	4	B	●

● Desde el almacén ○ Bajo pedido
✻ Con refrigeración interior

Ámbito de aplicación

P	M	K	N	S	H
✔	✔	✔			✔

✔ Muy apropiado
✔ Apropiado

Código de sistema B362 Parametros B582 Herramientas especiales B633

Fresa integral de hélice larga | Mecanizado de alto rendimiento

PM-4EL

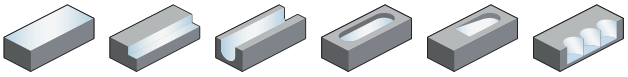

– Modelo de mango: Norma de fábrica ZCC-CT mango cilíndrico
– de corte central
– Hélice 45°

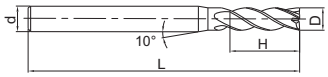

A

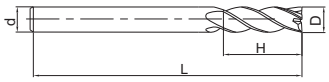

B

Artículo	✻	Dimensiones [mm]				Dientes	Geometría	Tipo
		D	d (h6)	H	L			KMG405
PM-4EL-D3.0		3	6	12	75	4	A	●
PM-4EL-D4.0		4	6	15	75	4	A	●
PM-4EL-D5.0		5	6	20	75	4	A	●
PM-4EL-D6.0		6	6	20	75	4	B	●
PM-4EL-D8.0		8	8	25	100	4	B	●
PM-4EL-D10.0		10	10	30	100	4	B	●
PM-4EL-D12.0		12	12	35	100	4	B	●
PM-4EL-D14.0		14	14	40	100	4	B	●
PM-4EL-D16.0		16	16	50	150	4	B	●
PM-4EL-D20.0		20	20	55	150	4	B	●

● Desde el almacén ○ Bajo pedido
✻ Con refrigeración interior

Ámbito de aplicación

P	M	K	N	S	H
✔	✔	✔			✔

✔ Muy apropiado
✔ Apropiado

Código de sistema B362 | Parametros B582 | Herramientas especiales B633

Fresa integral | Mecanizado de alto rendimiento

PM-6E

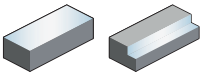

– Modelo de mango: Norma de fábrica ZCC-CT mango cilíndrico
– de corte no central
– Hélice 45°

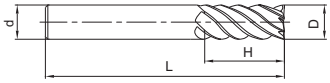

Artículo	✻	Dimensiones [mm] D	d (h6)	H	L	Dientes	Tipo KMG405
PM-6E-D6.0		6	6	18	60	6	●
PM-6E-D8.0		8	8	20	60	6	●
PM-6E-D10.0		10	10	30	75	6	●
PM-6E-D12.0		12	12	32	75	6	●
PM-6E-D16.0		16	16	40	100	6	●
PM-6E-D20.0		20	20	45	100	6	●

● Desde el almacén ○ Bajo pedido
✻ Con refrigeración interior

Ámbito de aplicación

P	M	K	N	S	H
✔	✔	✔			✔

✔ Muy apropiado
✔ Apropiado

Código de sistema B362 | Parametros B582 | Herramientas especiales B633

Fresa integral de hélice larga

Mecanizado de alto rendimiento

PM-6EL

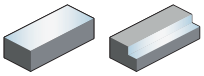

– Modelo de mango: Norma de fábrica ZCC-CT mango cilíndrico
– de corte no central
– Hélice 45°

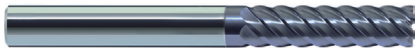

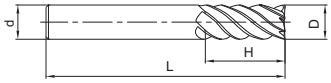

Artículo	✻	Dimensiones [mm]				Dientes	Tipo
		D	d (h6)	H	L		KMG405
PM-6EL-D6.0		6	6	24	75	6	●
PM-6EL-D8.0		8	8	32	75	6	●
PM-6EL-D10.0		10	10	40	100	6	●
PM-6EL-D12.0		12	12	45	100	6	●
PM-6EL-D16.0		16	16	64	150	6	●
PM-6EL-D20.0		20	20	75	150	6	●

● Desde el almacén ○ Bajo pedido

✻ Con refrigeración interior

Ámbito de aplicación

P	M	K	N	S	H
✔	✔	✔			✔

✔ Muy apropiado
✔ Apropiado

Código de sistema B362 Parametros B582 Herramientas especiales B633

Fresa de punta esférica

Mecanizado de alto rendimiento

PM-2B

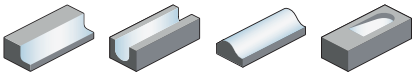

– Modelo de mango: Norma de fábrica ZCC-CT mango cilíndrico
– de corte central
– Hélice 30°

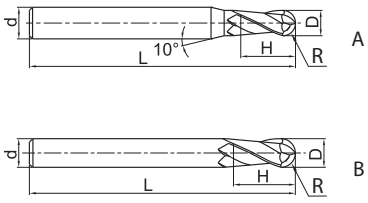

Artículo	✻	Dimensiones [mm]					Dientes	Geometría	Tipo
		R	D	d (h6)	H	L			KMG405
PM-2B-R0.5S		0,5	1	4	2	50	2	A	●
PM-2B-R0.75S		0,75	1,5	4	3	50	2	A	●
PM-2B-R1.0S		1	2	4	4	50	2	A	●
PM-2B-R1.25S		1,25	2,5	4	5	50	2	A	●
PM-2B-R1.5S		1,5	3	4	6	50	2	A	●
PM-2B-R2.0S		2	4	4	8	50	2	B	●
PM-2B-R0.5		0,5	1	6	2	50	2	A	●
PM-2B-R0.75		0,75	1,5	6	3	50	2	A	●
PM-2B-R1.0		1	2	6	4	50	2	A	●
PM-2B-R1.25		1,25	2,5	6	5	50	2	A	●
PM-2B-R1.5		1,5	3	6	6	50	2	A	●
PM-2B-R1.75		1,75	3,5	6	8	50	2	A	●
PM-2B-R2.0		2	4	6	8	50	2	A	●
PM-2B-R2.5		2,5	5	6	10	50	2	A	●
PM-2B-R2.75		2,75	5,5	6	12	50	2	A	●
PM-2B-R3.0		3	6	6	12	50	2	B	●
PM-2B-R3.5		3,5	7	8	14	60	2	A	●
PM-2B-R4.0		4	8	8	16	60	2	B	●
PM-2B-R4.5		4,5	9	10	18	75	2	A	●
PM-2B-R5.0		5	10	10	20	75	2	B	●
PM-2B-R6.0		6	12	12	24	75	2	B	●
PM-2B-R7.0		7	14	14	28	75	2	B	●
PM-2B-R8.0		8	16	16	32	100	2	B	●
PM-2B-R10.0		10	20	20	40	100	2	B	●

● Desde el almacén ○ Bajo pedido
✻ Con refrigeración interior

Ámbito de aplicación

P	M	K	N	S	H
✔	✔	✔			✔

✔ Muy apropiado
✔ Apropiado

Código de sistema B362 Parametros B582 Herramientas especiales B633

Fresa de punta esférica con mango largo

Mecanizado de alto rendimiento

PM-2BL

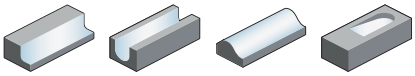

– Modelo de mango: Norma de fábrica ZCC-CT mango cilíndrico
– de corte central
– Hélice 30°

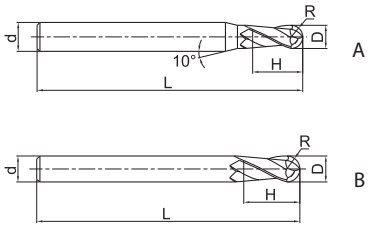

Artículo	✻	Dimensiones [mm] R	D	d (h6)	H	L	Dientes	Geometría	Tipo KMG405
PM-2BL-R1.0		1	2	6	4	75	2	A	●
PM-2BL-R1.25		1,25	2,5	6	5	75	2	A	●
PM-2BL-R1.5		1,5	3	6	6	75	2	A	●
PM-2BL-R1.75		1,75	3,5	6	8	75	2	A	●
PM-2BL-R2.0		2	4	6	8	75	2	A	●
PM-2BL-R2.5		2,5	5	6	10	75	2	A	●
PM-2BL-R2.75		2,75	5,5	6	12	75	2	A	●
PM-2BL-R3.0		3	6	6	12	75	2	B	●
PM-2BL-R3.5		3,5	7	8	14	75	2	A	●
PM-2BL-R4.0		4	8	8	16	100	2	B	●
PM-2BL-R4.5		4,5	9	10	18	100	2	A	●
PM-2BL-R5.0		5	10	10	20	100	2	B	●
PM-2BL-R6.0		6	12	12	24	100	2	B	●
PM-2BL-R7.0		7	14	14	28	100	2	B	●
PM-2BL-R8.0		8	16	16	32	150	2	B	●
PM-2BL-R10.0		10	20	20	40	150	2	B	●

● Desde el almacén ○ Bajo pedido
✻ Con refrigeración interior

Ámbito de aplicación

P	M	K	N	S	H
✔	✔	✔			✔

✔ Muy apropiado
✔ Apropiado

Código de sistema B362 Parametros B582 Herramientas especiales B633

Fresa de punta esférica de hélice corta

Mecanizado de alto rendimiento

PM-2BFP

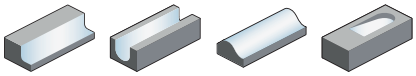

– Modelo de mango: Norma de fábrica ZCC-CT mango cilíndrico
– de corte central
– Hélice 30°

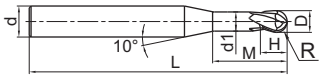

A

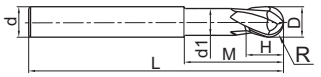

B

Artículo	✻	Dimensiones [mm]							Dientes	Geometría	Tipo
		R	D	d (h6)	d_1	H	M	L			KMG405
PM-2BFP-R0.5		0,5	1	6	0,95	1	2,5	75	2	A	●
PM-2BFP-R0.75		0,75	1,5	6	1,45	1,5	3	75	2	A	●
PM-2BFP-R1.0		1	2	6	1,95	2	4	75	2	A	●
PM-2BFP-R1.5		1,5	3	6	2,85	3	6	75	2	A	●
PM-2BFP-R2.0		2	4	6	3,85	4	8	75	2	A	●
PM-2BFP-R2.5		2,5	5	6	4,85	5	10	75	2	A	●
PM-2BFP-R3.0		3	6	6	5,8	6	12	75	2	B	●
PM-2BFP-R4.0		4	8	8	7,8	8	16	100	2	B	●
PM-2BFP-R5.0		5	10	10	9,6	10	20	100	2	B	●
PM-2BFP-R6.0		6	12	12	11,5	12	24	100	2	B	●
PM-2BFP-R8.0		8	16	16	15,5	16	32	150	2	B	●
PM-2BFP-R10.0		10	20	20	19,5	20	40	150	2	B	●

● Desde el almacén ○ Bajo pedido

✻ Con refrigeración interior

Ámbito de aplicación

P	M	K	N	S	H
✔	✔	✔			✔

✔ Muy apropiado
✔ Apropiado

Código de sistema B362 Parametros B582 Herramientas especiales B633

Fresa de punta esférica con cuello cónico

Mecanizado de alto rendimiento

PM-2BC

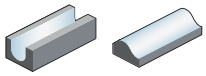

– Mango cilíndrico
– de corte central
– Hélice 30°

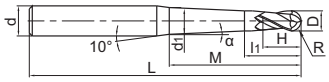

Artículo	✻	Dimensiones [mm] R	D	d (h6)	d_1	H	M	L	α	l_1	Dientes	Tipo KMG405
PM-2BC05-R0.25-M03		0,25	0,5	4	0,49	0,5	3	50	0,5	1,5	2	○
PM-2BC05-R0.25-M05		0,25	0,5	4	0,53	0,5	5	50	0,5	1,5	2	○
PM-2BC10-R0.25-M03		0,25	0,5	4	0,52	0,5	3	50	1	1,5	2	○
PM-2BC10-R0.25-M05		0,25	0,5	4	0,59	0,5	5	50	1	1,5	2	○
PM-2BC15-R0.25-M03		0,25	0,5	4	0,54	0,5	3	50	1,5	1,5	2	○
PM-2BC15-R0.25-M05		0,25	0,5	4	0,65	0,5	5	50	1,5	1,5	2	○
PM-2BC05-R0.30-M05		0,3	0,6	4	0,62	0,6	5	50	0,5	1,6	2	○
PM-2BC05-R0.30-M08		0,3	0,6	4	0,68	0,6	8	50	0,5	1,6	2	○
PM-2BC10-R0.30-M05		0,3	0,6	4	0,68	0,6	5	50	1	1,6	2	○
PM-2BC10-R0.30-M08		0,3	0,6	4	0,79	0,6	8	50	1	1,6	2	○
PM-2BC10-R0.30-M10		0,3	0,6	4	0,86	0,6	10	50	1	1,6	2	○
PM-2BC10-R0.30-M12		0,3	0,6	4	0,93	0,6	12	50	1	1,6	2	○
PM-2BC10-R0.30-M15		0,3	0,6	4	1,03	0,6	15	50	1	1,6	2	○
PM-2BC15-R0.30-M05		0,3	0,6	4	0,74	0,6	5	50	1,5	1,6	2	○
PM-2BC15-R0.30-M08		0,3	0,6	4	0,9	0,6	8	50	1,5	1,6	2	○
PM-2BC05-R0.40-M08		0,4	0,8	4	0,87	0,8	8	50	0,5	1,8	2	○
PM-2BC10-R0.40-M08		0,4	0,8	4	0,98	0,8	8	50	1	1,8	2	○
PM-2BC15-R0.40-M08		0,4	0,8	4	1,09	0,8	8	50	1,5	1,8	2	○
PM-2BC05-R0.40-M12		0,4	0,8	4	0,94	0,8	12	60	0,5	1,8	2	○
PM-2BC10-R0.40-M12		0,4	0,8	4	1,12	0,8	12	60	1	1,8	2	○
PM-2BC15-R0.40-M12		0,4	0,8	4	1,3	0,8	12	60	1,5	1,8	2	○
PM-2BC05-R0.50-M10		0,5	1	6	1,08	1	10	60	0,5	2,5	2	○
PM-2BC05-R0.50-M15		0,5	1	6	1,16	1	15	60	0,5	2,5	2	○
PM-2BC10-R0.50-M10		0,5	1	6	1,21	1	10	60	1	2,5	2	○
PM-2BC10-R0.50-M15		0,5	1	6	1,38	1	15	60	1	2,5	2	○
PM-2BC15-R0.50-M10		0,5	1	6	1,34	1	10	60	1,5	2,5	2	○
PM-2BC15-R0.50-M15		0,5	1	6	1,6	1	15	60	1,5	2,5	2	○
PM-2BC20-R0.50-M15		0,5	1	6	1,82	1	15	60	2	2,5	2	○
PM-2BC05-R0.50-M20		0,5	1	6	1,25	1	20	70	0,5	2,5	2	○
PM-2BC05-R0.50-M25		0,5	1	6	1,34	1	25	70	0,5	2,5	2	○
PM-2BC05-R0.50-M30		0,5	1	6	1,42	1	30	70	0,5	2,5	2	○
PM-2BC10-R0.50-M20		0,5	1	6	1,56	1	20	70	1	2,5	2	○
PM-2BC10-R0.50-M25		0,5	1	6	1,73	1	25	70	1	2,5	2	○
PM-2BC10-R0.50-M30		0,5	1	6	1,91	1	30	70	1	2,5	2	○
PM-2BC15-R0.50-M20		0,5	1	6	1,86	1	20	70	1,5	2,5	2	○
PM-2BC20-R0.50-M20		0,5	1	6	2,17	1	20	70	2	2,5	2	○
PM-2BC30-R0.50-M20		0,5	1	6	2,78	1	20	70	3	2,5	2	○

● Desde el almacén ○ Bajo pedido
✻ Con refrigeración interior

Ámbito de aplicación

P	M	K	N	S	H
✔	✔	✔			✔

✔ Muy apropiado
✔ Apropiado

Código de sistema B362 Parametros B582 Herramientas especiales B633

Fresa de punta esférica con cuello cónico

Mecanizado de alto rendimiento

PM-2BC

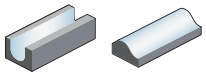

– Mango cilíndrico
– de corte central
– Hélice 30°

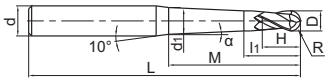

Artículo	✻	Dimensiones [mm]									Dientes	Tipo
		R	D	d (h6)	d_1	H	M	L	α	l_1		KMG405
PM-2BC50-R0.50-M20		0,5	1	6	4,01	1	20	70	5	2,5	2	○
PM-2BC10-R0.50-M35		0,5	1	6	2,08	1	35	80	1	2,5	2	○
PM-2BC05-R0.60-M12		0,6	1,2	6	1,31	1,2	12	60	0,5	2,7	2	○
PM-2BC10-R0.60-M12		0,6	1,2	6	1,47	1,2	12	60	1	2,7	2	○
PM-2BC15-R0.60-M12		0,6	1,2	6	1,63	1,2	12	60	1,5	2,7	2	○
PM-2BC05-R0.60-M24		0,6	1,2	6	1,52	1,2	24	70	0,5	2,7	2	○
PM-2BC10-R0.60-M24		0,6	1,2	6	1,89	1,2	24	70	1	2,7	2	○
PM-2BC15-R0.60-M24		0,6	1,2	6	2,26	1,2	24	70	1,5	2,7	2	○
PM-2BC05-R0.75-M10		0,75	1,5	6	1,57	1,5	10	60	0,5	3	2	○
PM-2BC05-R0.75-M15		0,75	1,5	6	1,65	1,5	15	60	0,5	3	2	○
PM-2BC10-R0.75-M10		0,75	1,5	6	1,69	1,5	10	60	1	3	2	○
PM-2BC10-R0.75-M15		0,75	1,5	6	1,86	1,5	15	60	1	3	2	○
PM-2BC15-R0.75-M10		0,75	1,5	6	1,81	1,5	10	60	1,5	3	2	○
PM-2BC15-R0.75-M15		0,75	1,5	6	2,07	1,5	15	60	1,5	3	2	○
PM-2BC05-R0.75-M30		0,75	1,5	6	1,92	1,5	30	70	0,5	3	2	○
PM-2BC10-R0.75-M20		0,75	1,5	6	2,04	1,5	20	70	1	3	2	○
PM-2BC10-R0.75-M30		0,75	1,5	6	2,39	1,5	30	70	1	3	2	○
PM-2BC15-R0.75-M30		0,75	1,5	6	2,86	1,5	30	70	1,5	3	2	○
PM-2BC05-R1.0-M20		1	2	6	2,18	2	20	60	0,5	4	2	○
PM-2BC10-R1.0-M20		1	2	6	2,46	2	20	60	1	4	2	○
PM-2BC10-R1.0-M25		1	2	6	2,64	2	25	60	1	4	2	○
PM-2BC15-R1.0-M20		1	2	6	2,74	2	20	60	1,5	4	2	○
PM-2BC05-R1.0-M30		1	2	6	2,36	2	30	70	0,5	4	2	○
PM-2BC10-R1.0-M30		1	2	6	2,81	2	30	70	1	4	2	○
PM-2BC15-R1.0-M30		1	2	6	3,27	2	30	70	1,5	4	2	○
PM-2BC20-R1.0-M30		1	2	6	3,72	2	30	70	2	4	2	○
PM-2BC30-R1.0-M30		1	2	6	4,63	2	30	70	3	4	2	○
PM-2BC05-R1.0-M40		1	2	6	2,53	2	40	80	0,5	4	2	○
PM-2BC10-R1.0-M35		1	2	6	2,99	2	35	80	1	4	2	○
PM-2BC10-R1.0-M40		1	2	6	3,16	2	40	80	1	4	2	○
PM-2BC15-R1.0-M40		1	2	6	3,79	2	40	80	1,5	4	2	○
PM-2BC20-R1.0-M40		1	2	6	4,42	2	40	80	2	4	2	○
PM-2BC30-R1.0-M40		1	2	6	5,68	2	40	80	3	4	2	○
PM-2BC10-R1.0-M50		1	2	6	3,51	2	50	90	1	4	2	○
PM-2BC05-R1.5-M30		1,5	3	6	3,32	3	30	70	0,5	6	2	○
PM-2BC10-R1.5-M30		1,5	3	6	3,74	3	30	70	1	6	2	○
PM-2BC15-R1.5-M30		1,5	3	6	4,16	3	30	70	1,5	6	2	○

● Desde el almacén ○ Bajo pedido
✻ Con refrigeración interior

Ámbito de aplicación

P	M	K	N	S	H
✔	✔	✔			✔

✔ Muy apropiado
✔ Apropiado

Código de sistema B362 Parametros B582 Herramientas especiales B633

Fresa de punta esférica con cuello cónico

Mecanizado de alto rendimiento

PM-2BC

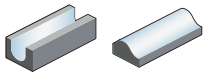

– Mango cilíndrico
– de corte central
– Hélice 30°

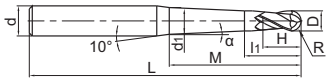

Artículo	✻	Dimensiones [mm]									Dientes	Tipo
		R	D	d (h6)	d_1	H	M	L	α	l_1		KMG405
PM-2BC05-R1.5-M40		1,5	3	6	3,5	3	40	80	0,5	6	2	○
PM-2BC10-R1.5-M40		1,5	3	6	4,09	3	40	80	1	6	2	○
PM-2BC15-R1.5-M40		1,5	3	6	4,69	3	40	80	1,5	6	2	○
PM-2BC05-R1.5-M50		1,5	3	6	3,67	3	50	90	0,5	6	2	○
PM-2BC10-R1.5-M50		1,5	3	6	4,44	3	50	90	1	6	2	○
PM-2BC15-R1.5-M50		1,5	3	6	5,21	3	50	90	1,5	6	2	○
PM-2BC05-R2.0-M60		2	4	6	4,83	4	60	110	0,5	7	2	○
PM-2BC10-R2.0-M60		2	4	6	5,76	4	60	110	1	7	2	○

● Desde el almacén ○ Bajo pedido

✻ Con refrigeración interior

Ámbito de aplicación

P	M	K	N	S	H
✔	✔	✔			✔

✔ Muy apropiado
✔ Apropiado

Código de sistema B362 Parametros B582 Herramientas especiales B633

Fresa de punta esférica

Mecanizado de alto rendimiento

PM-4B

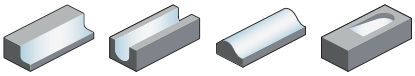

– Modelo de mango: Norma de fábrica ZCC-CT mango cilíndrico
– de corte central
– Hélice 30°

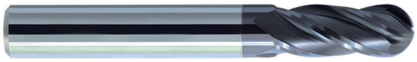

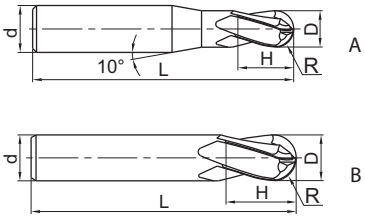

Artículo	✻	Dimensiones [mm]					Dientes	Geometría	Tipo
		R	D	d (h6)	H	L			KMG405
PM-4B-R1.5		1,5	3	6	6	50	4	A	●
PM-4B-R2.0		2	4	6	8	50	4	A	●
PM-4B-R2.5		2,5	5	6	10	50	4	A	●
PM-4B-R3.0		3	6	6	12	50	4	B	●
PM-4B-R4.0		4	8	8	16	60	4	B	●
PM-4B-R5.0		5	10	10	20	75	4	B	●
PM-4B-R6.0		6	12	12	24	75	4	B	●
PM-4B-R7.0		7	14	14	28	75	4	B	●
PM-4B-R8.0		8	16	16	32	100	4	B	●
PM-4B-R9.0		9	18	18	36	100	4	B	●
PM-4B-R10.0		10	20	20	40	100	4	B	●

● Desde el almacén ○ Bajo pedido
✻ Con refrigeración interior

Ámbito de aplicación

P	M	K	N	S	H
✔	✔	✔			✔

✔ Muy apropiado
✔ Apropiado

Código de sistema B362 Parametros B582 Herramientas especiales B633

Fresa de punta esférica con mango largo

Mecanizado de alto rendimiento

PM-4BL

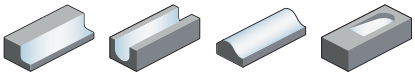

– Modelo de mango: Norma de fábrica ZCC-CT mango cilíndrico
– de corte central
– Hélice 30°

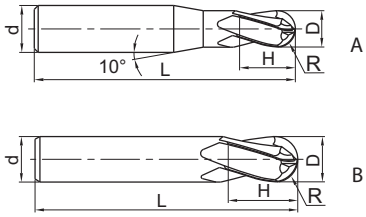

Artículo	✻	Dimensiones [mm] R	D	d (h6)	H	L	Dientes	Geometría	Tipo KMG405
PM-4BL-R1.5		1,5	3	6	6	75	4	A	●
PM-4BL-R2.0		2	4	6	8	75	4	A	●
PM-4BL-R2.5		2,5	5	6	10	75	4	A	●
PM-4BL-R3.0		3	6	6	12	75	4	B	●
PM-4BL-R4.0		4	8	8	16	100	4	B	●
PM-4BL-R5.0		5	10	10	20	100	4	B	●
PM-4BL-R6.0		6	12	12	24	100	4	B	●
PM-4BL-R7.0		7	14	14	28	100	4	B	●
PM-4BL-R8.0		8	16	16	32	150	4	B	●
PM-4BL-R9.0		9	18	18	36	150	4	B	●
PM-4BL-R10.0		10	20	20	40	150	4	B	●

● Desde el almacén ○ Bajo pedido
✻ Con refrigeración interior

Ámbito de aplicación

P	M	K	N	S	H
✔	✔	✔			✔

✔ Muy apropiado
✔ Apropiado

Código de sistema B362 Parametros B582 Herramientas especiales B633

Fresa toroidal

Mecanizado de alto rendimiento

PM-2R

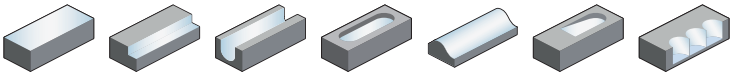

– Modelo de mango: Norma de fábrica ZCC-CT mango cilíndrico
– de corte central
– Hélice 30°

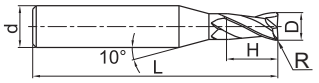

A

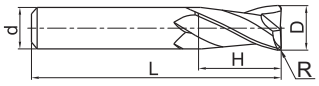

B

Artículo	✻	Dimensiones [mm]					Dientes	Geometría	Tipo
		R	D	d (h6)	H	L			KMG405
PM-2R-D1.0R0.2		0,2	1	4	3	50	2	A	●
PM-2R-D1.5R0.2		0,2	1,5	4	4	50	2	A	●
PM-2R-D2.0R0.2		0,2	2	4	6	50	2	A	●
PM-2R-D2.0R0.5		0,5	2	4	6	50	2	A	●
PM-2R-D2.5R0.2		0,2	2,5	4	8	50	2	A	●
PM-2R-D2.5R0.5		0,5	2,5	4	8	50	2	A	●
PM-2R-D3.0R0.2		0,2	3	4	8	50	2	A	●
PM-2R-D3.0R0.3		0,3	3	4	8	50	2	A	○
PM-2R-D3.0R0.5		0,5	3	4	8	50	2	A	●
PM-2R-D4.0R0.2		0,2	4	4	11	50	2	B	●
PM-2R-D4.0R0.3		0,3	4	4	11	50	2	B	●
PM-2R-D4.0R0.5		0,5	4	4	11	50	2	B	●
PM-2R-D4.0R1.0		1	4	4	11	50	2	B	●
PM-2R-D5.0R0.3		0,3	5	6	13	50	2	A	○
PM-2R-D5.0R0.5		0,5	5	6	13	50	2	A	●
PM-2R-D5.0R1.0		1	5	6	13	50	2	A	●
PM-2R-D6.0R0.3		0,3	6	6	16	50	2	B	●
PM-2R-D6.0R0.5		0,5	6	6	16	50	2	B	●
PM-2R-D6.0R1.0		1	6	6	16	50	2	B	●
PM-2R-D8.0R0.3		0,3	8	8	20	60	2	B	○
PM-2R-D8.0R0.5		0,5	8	8	20	60	2	B	●
PM-2R-D8.0R1.0		1	8	8	20	60	2	B	●
PM-2R-D10.0R0.5		0,5	10	10	25	75	2	B	●
PM-2R-D10.0R1.0		1	10	10	25	75	2	B	●
PM-2R-D10.0R1.5		1,5	10	10	25	75	2	B	●
PM-2R-D10.0R2.0		2	10	10	25	75	2	B	●
PM-2R-D12.0R0.5		0,5	12	12	30	75	2	B	●
PM-2R-D12.0R1.0		1	12	12	30	75	2	B	●
PM-2R-D12.0R1.5		1,5	12	12	30	75	2	B	●
PM-2R-D12.0R2.0		2	12	12	30	75	2	B	●

● Desde el almacén ○ Bajo pedido
✻ Con refrigeración interior

Ámbito de aplicación

P	M	K	N	S	H
✔	✔	✔			✔

✔ Muy apropiado
✔ Apropiado

Código de sistema B362 Parametros B582 Herramientas especiales B633

Fresa integral | Mecanizado de alto rendimiento

PM-4H

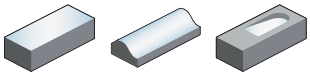

– Modelo de mango: Norma de fábrica ZCC-CT mango cilíndrico
– de corte central
– Hélice 0°

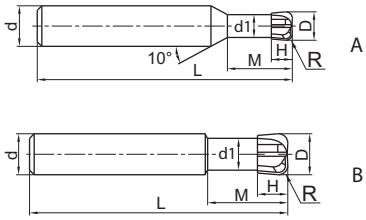

Artículo	✻	Dimensiones [mm]							Dientes	Geometría	Tipo
		R	D	d (h6)	d_1	H	M	L			KMG405
PM-4H-D3.0R0.8		0,8	3	6	2,7	1,2	8	50	4	A	●
PM-4H-D4.0R1.0		1	4	6	3,6	1,6	10	50	4	A	●
PM-4H-D5.0R1.2		1,2	5	6	4,5	2	12,5	50	4	A	●
PM-4H-D6.0R1.0		1	6	6	5,4	2,5	12	50	4	B	●
PM-4H-D6.0R1.5		1,5	6	6	5,4	2,5	12	50	4	B	●
PM-4H-D6.0R2.0		2	6	6	5,4	2,5	12	50	4	B	●
PM-4H-D8.0R1.0		1	8	8	7	3,5	16	60	4	B	●
PM-4H-D8.0R2.0		2	8	8	7	3,5	16	60	4	B	●
PM-4H-D10.0R1.0		1	10	10	9	4	20	75	4	B	●
PM-4H-D10.0R2.0		2	10	10	9	4	20	75	4	B	●
PM-4H-D10.0R3.0		3	10	10	9	4	20	75	4	B	●
PM-4H-D12.0R2.0		2	12	12	11	5	24	75	4	B	●
PM-4H-D12.0R3.0		3	12	12	11	5	24	75	4	B	●

● Desde el almacén ○ Bajo pedido

✻ Con refrigeración interior

Ámbito de aplicación

P	M	K	N	S	H
✔	✔	✔			✔

✔ Muy apropiado
✔ Apropiado

Código de sistema B362 | Parametros B582 | Herramientas especiales B633

Fresa integral con mango largo

Mecanizado de alto rendimiento

PM-4HL

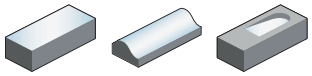

– Modelo de mango: Norma de fábrica ZCC-CT mango cilíndrico
– de corte central
– Hélice 0°

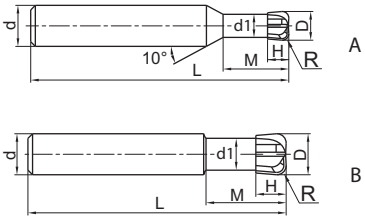

Artículo	✻	Dimensiones [mm]							Dientes	Geometría	Tipo
		R	D	d (h6)	d_1	H	M	L			KMG405
PM-4HL-D4.0R1.0		1	4	6	3,6	1,6	10	75	4	A	●
PM-4HL-D5.0R1.2		1,2	5	6	4,5	2	12,5	75	4	A	●
PM-4HL-D6.0R1.0		1	6	6	5,4	2,5	12	75	4	B	●
PM-4HL-D6.0R1.5		1,5	6	6	5,4	2,5	12	75	4	B	●
PM-4HL-D6.0R2.0		2	6	6	5,4	2,5	12	75	4	B	●
PM-4HL-D8.0R1.0		1	8	8	7	3,5	16	100	4	B	●
PM-4HL-D8.0R2.0		2	8	8	7	3,5	16	100	4	B	●
PM-4HL-D10.0R1.0		1	10	10	9	4	20	100	4	B	●
PM-4HL-D10.0R2.0		2	10	10	9	4	20	100	4	B	●
PM-4HL-D10.0R3.0		3	10	10	9	4	20	100	4	B	●
PM-4HL-D12.0R2.0		2	12	12	11	5	24	100	4	B	●
PM-4HL-D12.0R3.0		3	12	12	11	5	24	100	4	B	●

● Desde el almacén ○ Bajo pedido

✻ Con refrigeración interior

Ámbito de aplicación

P	M	K	N	S	H
✔	✔	✔			✔

✔ Muy apropiado
✔ Apropiado

Código de sistema B362 Parametros B582 Herramientas especiales B633

Fresa toroidal

Mecanizado de alto rendimiento

PM-4R

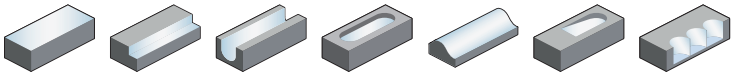

– Modelo de mango: Norma de fábrica ZCC-CT mango cilíndrico
– de corte central
– Hélice 30°

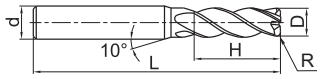

A

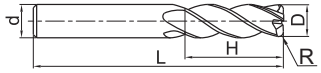

B

Artículo	✻	Dimensiones [mm]					Dientes	Geometría	Tipo
		R	D	d (h6)	H	L			KMG405
PM-4R-D3.0R0.2		0,2	3	6	8	50	4	A	●
PM-4R-D3.0-R0.5		0,5	3	6	8	50	4	A	●
PM-4R-D4.0R0.3		0,3	4	6	10	50	4	A	●
PM-4R-D4.0R0.5		0,5	4	6	10	50	4	A	●
PM-4R-D5.0R0.5		0,5	5	6	13	50	4	A	●
PM-4R-D5.0R1.0		1	5	6	13	50	4	A	●
PM-4R-D6.0R0.5		0,5	6	6	16	50	4	B	●
PM-4R-D6.0R1.0		1	6	6	16	50	4	B	●
PM-4R-D8.0R0.5		0,5	8	8	20	60	4	B	●
PM-4R-D8.0R1.0		1	8	8	20	60	4	B	●
PM-4R-D10.0R0.5		0,5	10	10	25	75	4	B	●
PM-4R-D10.0R1.0		1	10	10	25	75	4	B	●
PM-4R-D10.0R2.0		2	10	10	25	75	4	B	●
PM-4R-D10.0R3.0		3	10	10	25	75	4	B	●
PM-4R-D12.0R0.5		0,5	12	12	30	75	4	B	●
PM-4R-D12.0R1.0		1	12	12	30	75	4	B	●
PM-4R-D12.0R2.0		2	12	12	30	75	4	B	●
PM-4R-D12.0R3.0		3	12	12	30	75	4	B	●

● Desde el almacén ○ Bajo pedido
✻ Con refrigeración interior

Ámbito de aplicación

P	M	K	N	S	H
✔	✔	✔			✔

✔ Muy apropiado
✔ Apropiado

Código de sistema B362 Parametros B582 Herramientas especiales B633

Fresa toroidal con mango largo

Mecanizado de alto rendimiento

PM-4RL

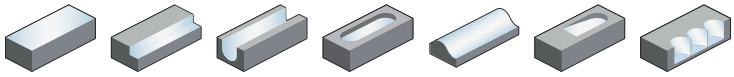

– Modelo de mango: Norma de fábrica ZCC-CT mango cilíndrico
– de corte central
– Hélice 30°

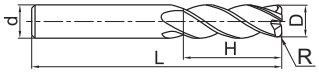

Artículo	✻	Dimensiones [mm]					Dientes	Tipo
		R	D	d (h6)	H	L		KMG405
PM-4RL-D6.0R0.5		0,5	6	6	16	75	4	●
PM-4RL-D6.0R1.0		1	6	6	16	75	4	●
PM-4RL-D8.0R0.5		0,5	8	8	20	100	4	●
PM-4RL-D8.0R1.0		1	8	8	20	100	4	○
PM-4RL-D10.0R0.5		0,5	10	10	25	100	4	○
PM-4RL-D10.0R1.0		1	10	10	25	100	4	●
PM-4RL-D10.0R2.0		2	10	10	25	100	4	●
PM-4RL-D12.0R0.5		0,5	12	12	30	100	4	●
PM-4RL-D12.0R1.0		1	12	12	30	100	4	●
PM-4RL-D12.0R2.0		2	12	12	30	100	4	●
PM-4RL-D16.0R1.0		1	16	16	45	150	4	●
PM-4RL-D16.0R2.0		2	16	16	45	150	4	●

● Desde el almacén ○ Bajo pedido
✻ Con refrigeración interior

Ámbito de aplicación

P	M	K	N	S	H
✔	✔	✔			✔

✔ Muy apropiado
✔ Apropiado

Código de sistema B362 Parametros B582 Herramientas especiales B633

Fresa de metal duro integral

Fresa integral

Mecanizado de alto rendimiento

PM-2ES

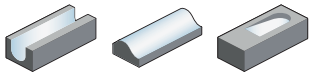

– Modelo de mango: Norma de fábrica ZCC-CT mango cilíndrico
– de corte central
– Hélice 35°

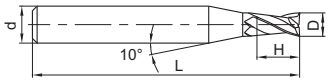

Artículo	✻	Dimensiones [mm]				Dientes	Tipo
		D	d (h5)	H	L		KMG405
PM-2ES-D0.3		0,3	4	0,6	50	2	●
PM-2ES-D0.4		0,4	4	0,8	50	2	●
PM-2ES-D0.5		0,5	4	1	50	2	●
PM-2ES-D0.6		0,6	4	1,2	50	2	●
PM-2ES-D0.7		0,7	4	1,4	50	2	●
PM-2ES-D0.8		0,8	4	1,6	50	2	●
PM-2ES-D0.9		0,9	4	1,8	50	2	○
PM-2ES-D1.0		1	4	2	50	2	●
PM-2ES-D1.1		1,1	4	2	50	2	○
PM-2ES-D1.2		1,2	4	2,5	50	2	●
PM-2ES-D1.3		1,3	4	2,5	50	2	●
PM-2ES-D1.4		1,4	4	3	50	2	●
PM-2ES-D1.5		1,5	4	3	50	2	●
PM-2ES-D1.6		1,6	4	3,5	50	2	●
PM-2ES-D1.7		1,7	4	3,5	50	2	●
PM-2ES-D1.8		1,8	4	4	50	2	●
PM-2ES-D1.9		1,9	4	4	50	2	○
PM-2ES-D2.0		2	4	4	50	2	●
PM-2ES-D2.1		2,1	4	4	50	2	●
PM-2ES-D2.2		2,2	4	4,5	50	2	●
PM-2ES-D2.3		2,3	4	4,5	50	2	●
PM-2ES-D2.4		2,4	4	5	50	2	●
PM-2ES-D2.5		2,5	4	5	50	2	●
PM-2ES-D2.6		2,6	4	5	50	2	○
PM-2ES-D2.7		2,7	4	5,5	50	2	○
PM-2ES-D2.8		2,8	4	5,5	50	2	○
PM-2ES-D2.9		2,9	4	6	50	2	○
PM-2ES-D3.0		3	4	6	50	2	●

● Desde el almacén ○ Bajo pedido

✻ Con refrigeración interior

Ámbito de aplicación

P	M	K	N	S	H
✔	✔	✔			✔

✔ Muy apropiado
✔ Apropiado

Código de sistema B362 Parametros B582 Herramientas especiales B633

Fresa integral | Mecanizado de alto rendimiento

PM-2EP

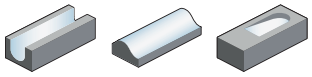

– Modelo de mango: Norma de fábrica ZCC-CT mango cilíndrico
– de corte central
– Hélice 35°

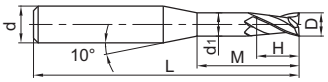

Artículo	✻	Dimensiones [mm] D	d (h5)	d_1	H	M	L	Dientes	Tipo KMG405
PM-2EP-D0.5-M04		0,5	4	0,45	0,6	4	50	2	●
PM-2EP-D0.5-M08		0,5	4	0,45	0,7	8	50	2	○
PM-2EP-D0.5-M06		0,5	4	0,45	0,7	6	50	2	●
PM-2EP-D0.8-M10		0,8	4	0,75	1,2	10	50	2	○
PM-2EP-D0.8-M04		0,8	4	0,75	1,2	4	50	2	●
PM-2EP-D0.8-M08		0,8	4	0,75	1,2	8	50	2	○
PM-2EP-D0.8-M06		0,8	4	0,75	1,2	6	50	2	○
PM-2EP-D1.0-M20		1	4	0,95	1,5	20	50	2	●
PM-2EP-D1.0-M14		1	4	0,95	1,5	14	50	2	●
PM-2EP-D1.0-M06		1	4	0,95	1,5	6	50	2	●
PM-2EP-D1.0-M04		1	4	0,95	1,5	4	50	2	●
PM-2EP-D1.0-M10		1	4	0,95	1,5	10	50	2	●
PM-2EP-D1.0-M16		1	4	0,95	1,5	16	50	2	●
PM-2EP-D1.0-M08		1	4	0,95	1,5	8	50	2	●
PM-2EP-D1.0-M12		1	4	0,95	1,5	12	50	2	●
PM-2EP-D1.2-M12		1,2	4	1,15	1,8	12	50	2	○
PM-2EP-D1.2-M16		1,2	4	1,15	1,8	16	50	2	○
PM-2EP-D1.2-M10		1,2	4	1,15	1,8	10	50	2	○
PM-2EP-D1.2-M06		1,2	4	1,15	1,8	6	50	2	●
PM-2EP-D1.2-M08		1,2	4	1,15	1,8	8	50	2	○
PM-2EP-D1.5-M18		1,5	4	1,45	2,3	18	50	2	●
PM-2EP-D1.5-M12		1,5	4	1,45	2,3	12	50	2	●
PM-2EP-D1.5-M20		1,5	4	1,45	2,3	20	50	2	●
PM-2EP-D1.5-M08		1,5	4	1,45	2,3	8	50	2	●
PM-2EP-D1.5-M16		1,5	4	1,45	2,3	16	50	2	●
PM-2EP-D1.5-M10		1,5	4	1,45	2,3	10	50	2	●
PM-2EP-D1.5-M14		1,5	4	1,45	2,3	14	50	2	●
PM-2EP-D1.5-M06		1,5	4	1,45	2,3	6	50	2	●
PM-2EP-D2.0-M06		2	4	1,95	3	6	50	2	●
PM-2EP-D2.0-M08		2	4	1,95	3	8	50	2	●
PM-2EP-D2.0-M18		2	4	1,95	3	18	50	2	●
PM-2EP-D2.0-M20		2	4	1,95	3	20	50	2	●
PM-2EP-D2.0-M14		2	4	1,95	3	14	50	2	●
PM-2EP-D2.0-M16		2	4	1,95	3	16	50	2	●
PM-2EP-D2.0-M12		2	4	1,95	3	12	50	2	●
PM-2EP-D2.0-M10		2	4	1,95	3	10	50	2	●
PM-2EP-D2.5-M20		2,5	4	2,4	3,7	20	60	2	○

● Desde el almacén ○ Bajo pedido
✻ Con refrigeración interior

Ámbito de aplicación

P	M	K	N	S	H
✔	✔	✔			✔

✔ Muy apropiado
✔ Apropiado

Código de sistema B362 | Parametros B582 | Herramientas especiales B633

Fresa de metal duro integral

Fresa integral

Mecanizado de alto rendimiento

PM-2EP

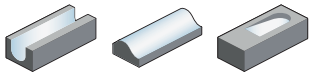

– Modelo de mango: Norma de fábrica ZCC-CT mango cilíndrico
– de corte central
– Hélice 35°

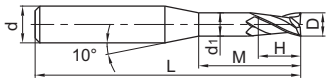

Artículo	✻	Dimensiones [mm] D	d (h5)	d_1	H	M	L	Dientes	Tipo KMG405
PM-2EP-D2.5-M18		2,5	4	2,4	3,7	18	60	2	○
PM-2EP-D2.5-M16		2,5	4	2,4	3,7	16	60	2	○
PM-2EP-D2.5-M12		2,5	4	2,4	3,7	12	50	2	○
PM-2EP-D2.5-M08		2,5	4	2,4	3,7	8	50	2	●
PM-2EP-D2.5-M14		2,5	4	2,4	3,7	14	50	2	○
PM-2EP-D2.5-M10		2,5	4	2,4	3,7	10	50	2	○
PM-2EP-D3.0-M12		3	6	2,85	4,5	12	50	2	●
PM-2EP-D3.0-M20		3	6	2,85	4,5	20	60	2	●
PM-2EP-D3.0-M10		3	6	2,85	4,5	10	50	2	●
PM-2EP-D3.0-M08		3	6	2,85	4,5	8	50	2	○
PM-2EP-D3.0-M06		3	6	2,85	4,5	6	50	2	○
PM-2EP-D3.0-M18		3	6	2,85	4,5	18	60	2	○
PM-2EP-D3.0-M14		3	6	2,85	4,5	14	60	2	○
PM-2EP-D3.0-M16		3	6	2,85	4,5	16	60	2	●
PM-2EP-D4.0-M12		4	6	3,85	6	12	50	2	●
PM-2EP-D4.0-M14		4	6	3,85	6	14	60	2	○
PM-2EP-D4.0-M16		4	6	3,85	6	16	60	2	○
PM-2EP-D4.0-M25		4	6	3,85	6	25	60	2	●
PM-2EP-D4.0-M20		4	6	3,85	6	20	60	2	●
PM-2EP-D5.0-M20		5	6	4,85	7,5	20	70	2	●
PM-2EP-D5.0-M25		5	6	4,85	7,5	25	70	2	●
PM-2EP-D5.0-M16		5	6	4,85	7,5	16	60	2	●
PM-2EP-D5.0-M12		5	6	4,85	7,5	12	60	2	●
PM-2EP-D5.0-M14		5	6	4,85	7,5	14	60	2	●

● Desde el almacén ○ Bajo pedido
✻ Con refrigeración interior

Ámbito de aplicación

P	M	K	N	S	H
✔	✔	✔			✔

✔ Muy apropiado
✔ Apropiado

Código de sistema B362 | Parametros B582 | Herramientas especiales B633

Fresa de punta esférica

Mecanizado de alto rendimiento

PM-2BS

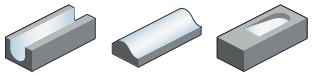

– Modelo de mango: Norma de fábrica ZCC-CT mango cilíndrico
– de corte central
– Hélice 35°

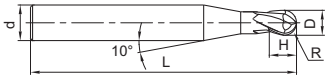

Artículo	✻	Dimensiones [mm]					Dientes	Tipo
		R	D	d (h5)	H	L		KMG405
PM-2BS-R0.15		0,15	0,3	4	0,5	50	2	●
PM-2BS-R0.20		0,2	0,4	4	0,6	50	2	●
PM-2BS-R0.25		0,25	0,5	4	0,8	50	2	●
PM-2BS-R0.30		0,3	0,6	4	0,9	50	2	●
PM-2BS-R0.35		0,35	0,7	4	1	50	2	○
PM-2BS-R0.40		0,4	0,8	4	1,2	50	2	●
PM-2BS-R0.45		0,45	0,9	4	1,3	50	2	○
PM-2BS-R0.50		0,5	1	4	1,5	50	2	●
PM-2BS-R0.60		0,6	1,2	4	1,8	50	2	●
PM-2BS-R0.70		0,7	1,4	4	2	50	2	○
PM-2BS-R0.75		0,75	1,5	4	2,3	50	2	●
PM-2BS-R0.80		0,8	1,6	4	2,5	50	2	○
PM-2BS-R0.90		0,9	1,8	4	2,7	50	2	○
PM-2BS-R1.00		1	2	4	3	50	2	●
PM-2BS-R1.25		1,25	2,5	4	3,7	50	2	○
PM-2BS-R1.50		1,5	3	4	4,5	50	2	●

● Desde el almacén ○ Bajo pedido
✻ Con refrigeración interior

Ámbito de aplicación

P	M	K	N	S	H
✔	✔	✔			✔

✔ Muy apropiado
✔ Apropiado

Código de sistema B362 Parametros B582 Herramientas especiales B633

Fresa de punta esférica | Mecanizado de alto rendimiento

PM-2BP

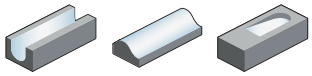

– Modelo de mango: Norma de fábrica ZCC-CT mango cilíndrico
– de corte central
– Hélice 35°

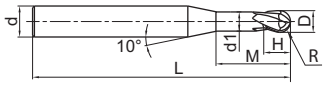

Artículo	✻	Dimensiones [mm]							Dientes	Tipo
		R	D	d (h5)	d_1	H	M	L		KMG405
PM-2BP-R0.25-M04		0,25	0,5	4	0,45	0,7	4	50	2	●
PM-2BP-R0.25-M06		0,25	0,5	4	0,45	0,7	6	50	2	●
PM-2BP-R0.3-M04		0,3	0,6	4	0,55	0,9	4	50	2	●
PM-2BP-R0.3-M06		0,3	0,6	4	0,55	0,9	6	50	2	●
PM-2BP-R0.3-M08		0,3	0,6	4	0,55	0,9	8	50	2	●
PM-2BP-R0.4-M04		0,4	0,8	4	0,75	1,2	4	50	2	●
PM-2BP-R0.4-M06		0,4	0,8	4	0,75	1,2	6	50	2	●
PM-2BP-R0.4-M08		0,4	0,8	4	0,75	1,2	8	50	2	●
PM-2BP-R0.4-M10		0,4	0,8	4	0,75	1,2	10	50	2	●
PM-2BP-R0.5-M04		0,5	1	4	0,95	1,5	4	50	2	●
PM-2BP-R0.5-M06		0,5	1	4	0,95	1,5	6	50	2	●
PM-2BP-R0.5-M08		0,5	1	4	0,95	1,5	8	50	2	●
PM-2BP-R0.5-M10		0,5	1	4	0,95	1,5	10	50	2	●
PM-2BP-R0.5-M12		0,5	1	4	0,95	1,5	12	50	2	●
PM-2BP-R0.5-M15		0,5	1	4	0,95	1,5	15	50	2	○
PM-2BP-R0.6-M06		0,6	1,2	4	1,15	1,8	6	50	2	●
PM-2BP-R0.6-M08		0,6	1,2	4	1,15	1,8	8	50	2	○
PM-2BP-R0.6-M12		0,6	1,2	4	1,15	1,8	12	50	2	○
PM-2BP-R0.6-M16		0,6	1,2	4	1,15	1,8	16	50	2	○
PM-2BP-R0.75-M06		0,75	1,5	4	1,45	2,3	6	50	2	○
PM-2BP-R0.75-M08		0,75	1,5	4	1,45	2,3	8	50	2	●
PM-2BP-R0.75-M12		0,75	1,5	4	1,45	2,3	12	50	2	●
PM-2BP-R0.75-M16		0,75	1,5	4	1,45	2,3	16	50	2	●
PM-2BP-R1.0-M06		1	2	4	1,95	3	6	50	2	●
PM-2BP-R1.0-M08		1	2	4	1,95	3	8	50	2	●
PM-2BP-R1.0-M10		1	2	4	1,95	3	10	50	2	●
PM-2BP-R1.0-M12		1	2	4	1,95	3	12	50	2	●
PM-2BP-R1.0-M16		1	2	4	1,95	3	16	50	2	●
PM-2BP-R1.0-M20		1	2	4	1,95	3	20	50	2	●
PM-2BP-R1.25-M08		1,25	2,5	4	2,4	3,7	8	50	2	○
PM-2BP-R1.25-M10		1,25	2,5	4	2,4	3,7	10	50	2	○
PM-2BP-R1.25-M12		1,25	2,5	4	2,4	3,7	12	50	2	●
PM-2BP-R1.25-M16		1,25	2,5	4	2,4	3,7	16	60	2	○
PM-2BP-R1.25-M20		1,25	2,5	4	2,4	3,7	20	60	2	○
PM-2BP-R1.5-M08		1,5	3	6	2,85	4,5	8	50	2	●
PM-2BP-R1.5-M10		1,5	3	6	2,85	4,5	10	50	2	●
PM-2BP-R1.5-M12		1,5	3	6	2,85	4,5	12	50	2	●

● Desde el almacén ○ Bajo pedido
✻ Con refrigeración interior

Ámbito de aplicación

P	M	K	N	S	H
✔	✔	✔			✔

✔ Muy apropiado
✔ Apropiado

Código de sistema B362 | Parametros B582 | Herramientas especiales B633

Fresa de punta esférica

Mecanizado de alto rendimiento

PM-2BP

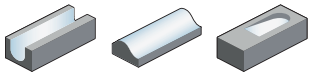

– Modelo de mango: Norma de fábrica ZCC-CT mango cilíndrico
– de corte central
– Hélice 35°

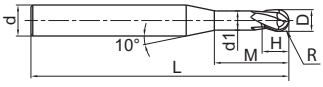

Artículo	✻	Dimensiones [mm]							Dientes	Tipo
		R	D	d (h5)	d_1	H	M	L		KMG405
PM-2BP-R1.5-M16		1,5	3	6	2,85	4,5	16	60	2	●
PM-2BP-R1.5-M20		1,5	3	6	2,85	4,5	20	60	2	●
PM-2BP-R2.0-M10		2	4	6	3,85	6	10	60	2	●
PM-2BP-R2.0-M16		2	4	6	3,85	6	16	60	2	●
PM-2BP-R2.0-M20		2	4	6	3,85	6	20	60	2	●
PM-2BP-R2.0-M25		2	4	6	3,85	6		60	2	○
PM-2BP-R2.5-M16		2,5	5	6	4,85	7,5	16	60	2	●
PM-2BP-R2.5-M25		2,5	5	6	4,85	7,5	25	70	2	●

● Desde el almacén ○ Bajo pedido

✻ Con refrigeración interior

Ámbito de aplicación

P	M	K	N	S	H
✔	✔	✔			✔

✔ Muy apropiado
✔ Apropiado

Código de sistema B362 Parametros B582 Herramientas especiales B633

Fresa toroidal

Mecanizado de alto rendimiento

PM-2RP

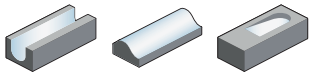

– Modelo de mango: Norma de fábrica ZCC-CT mango cilíndrico
– de corte central
– Hélice 35°

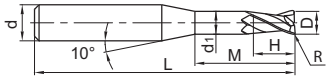

Artículo	✻	Dimensiones [mm]							Dientes	Tipo
		R	D	d (h5)	d_1	H	M	L		KMG405
PM-2RP-D0.5-R0.05-M04		0,05	0,5	4	0,45	0,6	4	50	2	●
PM-2RP-D0.5-R0.1-M04		0,1	0,5	4	0,45	0,6	4	50	2	●
PM-2RP-D0.5-R0.05-M06		0,05	0,5	4	0,45	0,7	6	50	2	●
PM-2RP-D0.5-R0.1-M06		0,1	0,5	4	0,45	0,7	6	50	2	●
PM-2RP-D0.5-R0.05-M08		0,05	0,5	4	0,45	0,7	8	50	2	○
PM-2RP-D0.5-R0.1-M08		0,1	0,5	4	0,45	0,7	8	50	2	○
PM-2RP-D0.8-R0.1-M04		0,1	0,8	4	0,75	1,2	4	50	2	●
PM-2RP-D0.8-R0.2-M04		0,2	0,8	4	0,75	1,2	4	50	2	●
PM-2RP-D0.8-R0.1-M06		0,1	0,8	4	0,75	1,2	6	50	2	●
PM-2RP-D0.8-R0.2-M06		0,2	0,8	4	0,75	1,2	6	50	2	●
PM-2RP-D0.8-R0.1-M08		0,1	0,8	4	0,75	1,2	8	50	2	●
PM-2RP-D0.8-R0.2-M08		0,2	0,8	4	0,75	1,2	8	50	2	●
PM-2RP-D0.8-R0.1-M10		0,1	0,8	4	0,75	1,2	10	50	2	○
PM-2RP-D0.8-R0.2-M10		0,2	0,8	4	0,75	1,2	10	50	2	○
PM-2RP-D1.0-R0.1-M04		0,1	1	4	0,95	1,5	4	50	2	●
PM-2RP-D1.0-R0.2-M04		0,2	1	4	0,95	1,5	4	50	2	●
PM-2RP-D1.0-R0.3-M04		0,3	1	4	0,95	1,5	4	50	2	●
PM-2RP-D1.0-R0.1-M06		0,1	1	4	0,95	1,5	6	50	2	●
PM-2RP-D1.0-R0.2-M06		0,2	1	4	0,95	1,5	6	50	2	●
PM-2RP-D1.0-R0.3-M06		0,3	1	4	0,95	1,5	6	50	2	●
PM-2RP-D1.0-R0.1-M08		0,1	1	4	0,95	1,5	8	50	2	●
PM-2RP-D1.0-R0.2-M08		0,2	1	4	0,95	1,5	8	50	2	●
PM-2RP-D1.0-R0.3-M08		0,3	1	4	0,95	1,5	8	50	2	●
PM-2RP-D1.0-R0.1-M10		0,1	1	4	0,95	1,5	10	50	2	●
PM-2RP-D1.0-R0.2-M10		0,2	1	4	0,95	1,5	10	50	2	●
PM-2RP-D1.0-R0.3-M10		0,3	1	4	0,95	1,5	10	50	2	●
PM-2RP-D1.0-R0.1-M12		0,1	1	4	0,95	1,5	12	50	2	●
PM-2RP-D1.0-R0.2-M12		0,2	1	4	0,95	1,5	12	50	2	●
PM-2RP-D1.0-R0.3-M12		0,3	1	4	0,95	1,5	12	50	2	●
PM-2RP-D1.0-R0.1-M14		0,1	1	4	0,95	1,5	14	50	2	○
PM-2RP-D1.0-R0.2-M14		0,2	1	4	0,95	1,5	14	50	2	○
PM-2RP-D1.0-R0.1-M16		0,1	1	4	0,95	1,5	16	60	2	●
PM-2RP-D1.0-R0.2-M16		0,2	1	4	0,95	1,5	16	60	2	●
PM-2RP-D1.0-R0.1-M20		0,1	1	4	0,95	1,5	20	60	2	●
PM-2RP-D1.0-R0.2-M20		0,2	1	4	0,95	1,5	20	60	2	●
PM-2RP-D1.2-R0.1-M06		0,1	1,2	4	1,15	1,8	6	50	2	●
PM-2RP-D1.2-R0.2-M06		0,2	1,2	4	1,15	1,8	6	50	2	●

● Desde el almacén ○ Bajo pedido
✻ Con refrigeración interior

Ámbito de aplicación

P	M	K	N	S	H
✔	✔	✔			✔

✔ Muy apropiado
✔ Apropiado

Código de sistema B362 Parametros B582 Herramientas especiales B633

Fresa toroidal

Mecanizado de alto rendimiento

PM-2RP

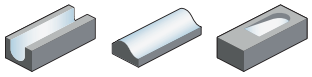

– Modelo de mango: Norma de fábrica ZCC-CT mango cilíndrico
– de corte central
– Hélice 35°

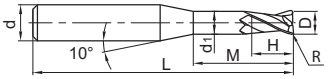

Artículo	✻	Dimensiones [mm] R	D	d (h5)	d_1	H	M	L	Dientes	Tipo KMG405
PM-2RP-D1.2-R0.1-M08		0,1	1,2	4	1,15	1,8	8	50	2	●
PM-2RP-D1.2-R0.2-M08		0,2	1,2	4	1,15	1,8	8	50	2	●
PM-2RP-D1.2-R0.1-M10		0,1	1,2	4	1,15	1,8	10	50	2	●
PM-2RP-D1.2-R0.2-M10		0,2	1,2	4	1,15	1,8	10	50	2	●
PM-2RP-D1.2-R0.1-M12		0,1	1,2	4	1,15	1,8	12	50	2	●
PM-2RP-D1.2-R0.2-M12		0,2	1,2	4	1,15	1,8	12	50	2	●
PM-2RP-D1.2-R0.1-M16		0,1	1,2	4	1,5	1,8	16	60	2	○
PM-2RP-D1.2-R0.2-M16		0,2	1,2	4	1,5	1,8	16	60	2	○
PM-2RP-D1.5-R0.2-M06		0,2	1,5	4	1,45	2,3	6	50	2	●
PM-2RP-D1.5-R0.3-M06		0,3	1,5	4	1,45	2,3	6	50	2	●
PM-2RP-D1.5-R0.2-M08		0,2	1,5	4	1,45	2,3	8	50	2	●
PM-2RP-D1.5-R0.3-M08		0,3	1,5	4	1,45	2,3	8	50	2	●
PM-2RP-D1.5-R0.2-M10		0,2	1,5	4	1,45	2,3	10	50	2	●
PM-2RP-D1.5-R0.3-M10		0,3	1,5	4	1,45	2,3	10	50	2	●
PM-2RP-D1.5-R0.2-M12		0,2	1,5	4	1,45	2,3	12	50	2	●
PM-2RP-D1.5-R0.3-M12		0,3	1,5	4	1,45	2,3	12	50	2	●
PM-2RP-D1.5-R0.2-M14		0,2	1,5	4	1,45	2,3	14	50	2	○
PM-2RP-D1.5-R0.3-M14		0,3	1,5	4	1,45	2,3	14	50	2	○
PM-2RP-D1.5-R0.2-M16		0,2	1,5	4	1,45	2,3	16	50	2	●
PM-2RP-D1.5-R0.3-M16		0,3	1,5	4	1,45	2,3	16	50	2	●
PM-2RP-D1.5-R0.2-M18		0,2	1,5	4	1,45	2,3	18	50	2	○
PM-2RP-D1.5-R0.3-M18		0,3	1,5	4	1,45	2,3	18	50	2	○
PM-2RP-D1.5-R0.2-M20		0,2	1,5	4	1,45	2,3	20	50	2	○
PM-2RP-D1.5-R0.3-M20		0,3	1,5	4	1,45	2,3	20	50	2	○
PM-2RP-D2.0-R0.2-M06		0,2	2	4	1,95	3	6	50	2	●
PM-2RP-D2.0-R0.5-M06		0,5	2	4	1,95	3	6	50	2	●
PM-2RP-D2.0-R0.2-M08		0,2	2	4	1,95	3	8	50	2	●
PM-2RP-D2.0-R0.5-M08		0,5	2	4	1,95	3	8	50	2	●
PM-2RP-D2.0-R0.2-M10		0,2	2	4	1,95	3	10	50	2	●
PM-2RP-D2.0-R0.5-M10		0,5	2	4	1,95	3	10	50	2	●
PM-2RP-D2.0-R0.2-M12		0,2	2	4	1,95	3	12	50	2	●
PM-2RP-D2.0-R0.5-M12		0,5	2	4	1,95	3	12	50	2	●
PM-2RP-D2.0-R0.2-M14		0,2	2	4	1,95	3	14	50	2	○
PM-2RP-D2.0-R0.5-M14		0,5	2	4	1,95	3	14	50	2	○
PM-2RP-D2.0-R0.2-M16		0,2	2	4	1,95	3	16	50	2	●
PM-2RP-D2.0-R0.5-M16		0,5	2	4	1,95	3	16	50	2	●
PM-2RP-D2.0-R0.2-M18		0,2	2	4	1,96	3	18	50	2	○

● Desde el almacén ○ Bajo pedido
✻ Con refrigeración interior

Ámbito de aplicación

P	M	K	N	S	H
✔	✔	✔			✔

✔ Muy apropiado
✔ Apropiado

Código de sistema B362 Parametros B582 Herramientas especiales B633

Fresa toroidal

Mecanizado de alto rendimiento

PM-2RP

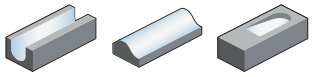

– Modelo de mango: Norma de fábrica ZCC-CT mango cilíndrico
– de corte central
– Hélice 35°

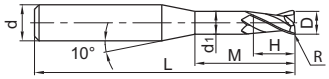

Artículo	✻	Dimensiones [mm] R	D	d (h5)	d_1	H	M	L	Dientes	Tipo KMG405
PM-2RP-D2.0-R0.5-M18		0,5	2	4	1,96	3	18	50	2	○
PM-2RP-D2.0-R0.2-M20		0,2	2	4	1,97	3	20	50	2	●
PM-2RP-D2.0-R0.5-M20		0,5	2	4	1,97	3	20	50	2	●
PM-2RP-D2.5-R0.2-M08		0,2	2,5	4	2,4	3,7	8	50	2	●
PM-2RP-D2.5-R0.5-M08		0,5	2,5	4	2,4	3,7	8	50	2	●
PM-2RP-D2.5-R0.2-M10		0,2	2,5	4	2,4	3,7	10	50	2	●
PM-2RP-D2.5-R0.5-M10		0,5	2,5	4	2,4	3,7	10	50	2	●
PM-2RP-D2.5-R0.2-M12		0,2	2,5	4	2,4	3,7	12	50	2	○
PM-2RP-D2.5-R0.5-M12		0,5	2,5	4	2,4	3,7	12	50	2	○
PM-2RP-D2.5-R0.2-M14		0,2	2,5	4	2,4	3,7	14	50	2	○
PM-2RP-D2.5-R0.5-M14		0,5	2,5	4	2,4	3,7	14	50	2	○
PM-2RP-D2.5-R0.2-M16		0,2	2,5	4	2,4	3,7	16	60	2	○
PM-2RP-D2.5-R0.5-M16		0,5	2,5	4	2,4	3,7	16	60	2	○
PM-2RP-D2.5-R0.2-M18		0,2	2,5	4	2,4	3,7	18	60	2	○
PM-2RP-D2.5-R0.5-M18		0,5	2,5	4	2,4	3,7	18	60	2	○
PM-2RP-D2.5-R0.2-M20		0,2	2,5	4	2,4	3,7	20	60	2	●
PM-2RP-D2.5-R0.5-M20		0,5	2,5	4	2,4	3,7	20	60	2	●
PM-2RP-D3.0-R0.2-M06		0,2	3	6	2,85	4,5	6	50	2	○
PM-2RP-D3.0-R0.5-M06		0,5	3	6	2,85	4,5	6	50	2	○
PM-2RP-D3.0-R0.2-M08		0,2	3	6	2,85	4,5	8	50	2	●
PM-2RP-D3.0-R0.5-M08		0,5	3	6	2,85	4,5	8	50	2	●
PM-2RP-D3.0-R0.2-M10		0,2	3	6	2,85	4,5	10	50	2	●
PM-2RP-D3.0-R0.5-M10		0,5	3	6	2,85	4,5	10	50	2	●
PM-2RP-D3.0-R0.2-M12		0,2	3	6	2,85	4,5	12	50	2	●
PM-2RP-D3.0-R0.5-M12		0,5	3	6	2,85	4,5	12	50	2	●
PM-2RP-D3.0-R0.2-M14		0,2	3	6	2,85	4,5	14	60	2	○
PM-2RP-D3.0-R0.5-M14		0,5	3	6	2,85	4,5	14	60	2	○
PM-2RP-D3.0-R0.2-M16		0,2	3	6	2,85	4,5	16	60	2	●
PM-2RP-D3.0-R0.5-M16		0,5	3	6	2,85	4,5	16	60	2	●
PM-2RP-D3.0-R0.2-M18		0,2	3	6	2,85	4,5	18	60	2	○
PM-2RP-D3.0-R0.5-M18		0,5	3	6	2,85	4,5	18	60	2	○
PM-2RP-D3.0-R0.2-M20		0,2	3	6	2,85	4,5	20	60	2	●
PM-2RP-D3.0-R0.5-M20		0,5	3	6	2,85	4,5	20	60	2	●
PM-2RP-D4.0-R0.2-M12		0,2	4	6	3,85	6	12	50	2	●
PM-2RP-D4.0-R0.5-M12		0,5	4	6	3,85	6	12	50	2	●
PM-2RP-D4.0-R0.2-M14		0,2	4	6	3,85	6	14	60	2	○
PM-2RP-D4.0-R0.5-M14		0,5	4	6	3,85	6	14	60	2	○

● Desde el almacén ○ Bajo pedido
✻ Con refrigeración interior

Ámbito de aplicación

P	M	K	N	S	H
✔	✔	✔			✔

✔ Muy apropiado
✔ Apropiado

Código de sistema B362 Parametros B582 Herramientas especiales B633

Fresa toroidal

Mecanizado de alto rendimiento

PM-2RP

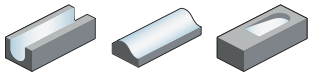

– Modelo de mango: Norma de fábrica ZCC-CT mango cilíndrico
– de corte central
– Hélice 35°

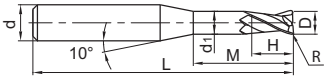

Artículo	✻	Dimensiones [mm]							Dientes	Tipo
		R	D	d (h5)	d_1	H	M	L		KMG405
PM-2RP-D4.0-R0.2-M16		0,2	4	6	3,85	6	16	60	2	●
PM-2RP-D4.0-R0.5-M16		0,5	4	6	3,85	6	16	60	2	●
PM-2RP-D4.0-R0.2-M20		0,2	4	6	3,85	6	20	60	2	●
PM-2RP-D4.0-R0.5-M20		0,5	4	6	3,85	6	20	60	2	●
PM-2RP-D4.0-R0.2-M25		0,2	4	6	3,85	6	25	60	2	●
PM-2RP-D4.0-R0.5-M25		0,5	4	6	3,85	6	25	60	2	●
PM-2RP-D5.0-R0.5-M12		0,5	5	6	4,85	7,5	12	60	2	●
PM-2RP-D5.0-R1.0-M12		1	5	6	4,85	7,5	12	60	2	●
PM-2RP-D5.0-R0.5-M14		0,5	5	6	4,85	7,5	14	60	2	○
PM-2RP-D5.0-R1.0-M14		1	5	6	4,85	7,5	14	60	2	○
PM-2RP-D5.0-R0.5-M16		0,5	5	6	4,85	7,5	16	60	2	●
PM-2RP-D5.0-R1.0-M16		1	5	6	4,85	7,5	16	60	2	●
PM-2RP-D5.0-R0.5-M20		0,5	5	6	4,85	7,5	20	70	2	●
PM-2RP-D5.0-R1.0-M20		1	5	6	4,85	7,5	20	70	2	●
PM-2RP-D5.0-R0.5-M25		0,5	5	6	4,85	7,5	25	70	2	●
PM-2RP-D5.0-R1.0-M25		1	5	6	4,85	7,5	25	70	2	●

● Desde el almacén ○ Bajo pedido
✻ Con refrigeración interior

Ámbito de aplicación

P	M	K	N	S	H
✔	✔	✔			✔

✔ Muy apropiado
✔ Apropiado

Código de sistema B362 Parametros B582 Herramientas especiales B633

Fresa de metal duro integral

Fresa integral

Mecanizado de alto rendimiento

VPM-4E

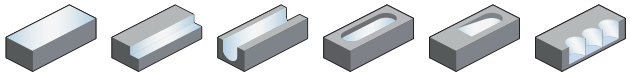

– Modelo de mango: Norma de fábrica ZCC-CT mango cilíndrico
– de corte central
– Hélice 36°/38°

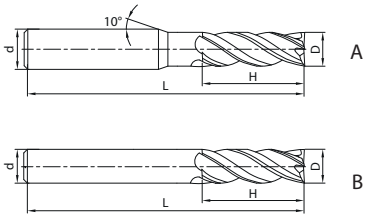

Artículo	✻	Dimensiones [mm]				Dientes	Geometría	Tipo
		D	d (h6)	H	L			KMG406
VPM-4E-D1.0S		1	4	3	50	4	A	○
VPM-4E-D1.5S		1,5	4	4	50	4	A	○
VPM-4E-D2.0S		2	4	6	50	4	A	○
VPM-4E-D2.5S		2,5	4	8	50	4	A	○
VPM-4E-D3.0S		3	4	8	50	4	A	○
VPM-4E-D3.5S		3,5	4	10	50	4	A	○
VPM-4E-D4.0S		4	4	11	50	4	A	○
VPM-4E-D3.0		3	6	8	50	4	A	●
VPM-4E-D3.5		3,5	6	10	50	4	A	○
VPM-4E-D4.0		4	6	11	50	4	A	●
VPM-4E-D4.5		4,5	6	11	50	4	A	○
VPM-4E-D5.0		5	6	13	50	4	A	●
VPM-4E-D5.5		5,5	6	16	50	4	A	○
VPM-4E-D6.0		6	6	16	50	4	B	●
VPM-4E-D7.0		7	8	20	60	4	A	●
VPM-4E-D8.0		8	8	20	60	4	B	●
VPM-4E-D9.0		9	10	22	75	4	A	●
VPM-4E-D10.0		10	10	25	75	4	B	●
VPM-4E-D11.0		11	12	26	75	4	A	●
VPM-4E-D12.0		12	12	30	75	4	B	●
VPM-4E-D14.0		14	14	32	75	4	B	●
VPM-4E-D16.0		16	16	45	100	4	B	●
VPM-4E-D18.0		18	18	45	100	4	B	●
VPM-4E-D20.0		20	20	45	100	4	B	●

● Desde el almacén ○ Bajo pedido

✻ Con refrigeración interior

Ámbito de aplicación

P	M	K	N	S	H
✔	✔	✔			✔

✔ Muy apropiado
✔ Apropiado

Código de sistema B362 Parametros B582 Herramientas especiales B633

Fresa integral Mecanizado de alto rendimiento

VPM-4E-W

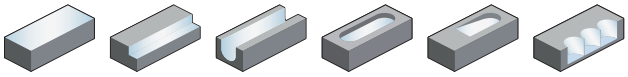

– Modelo de mango: Norma de fábrica ZCC-CT mango cilíndrico
– de corte central
– Hélice 36°/38°

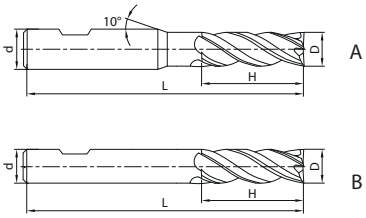

Artículo	✻	Dimensiones [mm] D	d (h6)	H	L	Dientes	Geometría	Tipo KMG406
VPM-4E-D5.0-W		5	6	13	50	4	A	○
VPM-4E-D6.0-W		6	6	16	50	4	B	●
VPM-4E-D7.0-W		7	8	20	60	4	A	○
VPM-4E-D8.0-W		8	8	20	60	4	B	●
VPM-4E-D9.0-W		9	10	22	75	4	A	○
VPM-4E-D10.0-W		10	10	25	75	4	B	●
VPM-4E-D11.0-W		11	12	26	75	4	A	○
VPM-4E-D12.0-W		12	12	30	75	4	B	●
VPM-4E-D14.0-W		14	14	32	75	4	B	●
VPM-4E-D16.0-W		16	16	45	100	4	B	●
VPM-4E-D18.0-W		18	18	45	100	4	B	●
VPM-4E-D20.0-W		20	20	45	100	4	B	●

● Desde el almacén ○ Bajo pedido
✻ Con refrigeración interior

Ámbito de aplicación

P	M	K	N	S	H
✔	✔	✔			✔

✔ Muy apropiado
✔ Apropiado

Código de sistema B362 Parametros B582 Herramientas especiales B633

Fresa de metal duro integral

Fresa integral

Mecanizado de alto rendimiento

VPM-4R

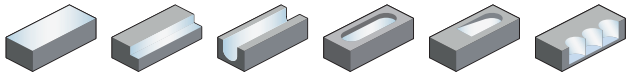

– Modelo de mango: Norma de fábrica ZCC-CT mango cilíndrico
– de corte central
– Hélice 36°/38°

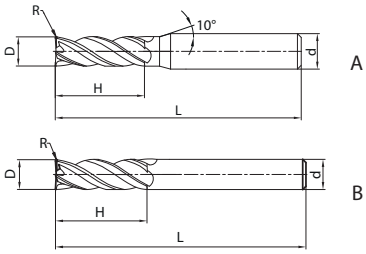

Artículo	✻	Dimensiones [mm] R	D	d (h6)	H	L	Dientes	Geometría	Tipo KMG406
VPM-4R-D3.0R0.2S		0,2	3	4	8	50	4	A	○
VPM-4R-D3.0R0.3S		0,3	3	4	8	50	4	A	○
VPM-4R-D4.0R0.2S		0,2	4	4	11	50	4	A	○
VPM-4R-D4.0R0.3S		0,3	4	4	11	50	4	A	○
VPM-4R-D4.0R0.5S		0,5	4	4	11	50	4	A	○
VPM-4R-D3.0R0.2		0,2	3	6	8	50	4	A	●
VPM-4R-D3.0R0.3		0,3	3	6	8	50	4	A	○
VPM-4R-D3.0R0.5		0,5	3	6	8	50	4	A	●
VPM-4R-D4.0R0.2		0,2	4	6	11	50	4	A	●
VPM-4R-D4.0R0.3		0,3	4	6	11	50	4	A	○
VPM-4R-D4.0R0.5		0,5	4	6	11	50	4	A	●
VPM-4R-D5.0R0.3		0,3	5	6	13	50	4	A	○
VPM-4R-D5.0R0.5		0,5	5	6	13	50	4	A	●
VPM-4R-D5.0R1.0		1	5	6	13	50	4	A	●
VPM-4R-D6.0R0.1		0,1	6	6	16	50	4	B	○
VPM-4R-D6.0R0.2		0,2	6	6	16	50	4	B	○
VPM-4R-D6.0R0.3		0,3	6	6	16	50	4	B	○
VPM-4R-D6.0R0.5		0,5	6	6	16	50	4	B	●
VPM-4R-D6.0R1.0		1	6	6	16	50	4	B	●
VPM-4R-D6.0R1.4		1,4	6	6	16	50	4	B	○
VPM-4R-D6.0R1.5		1,5	6	6	16	50	4	B	○
VPM-4R-D8.0R0.3		0,3	8	8	20	60	4	B	○
VPM-4R-D8.0R0.5		0,5	8	8	20	60	4	B	●
VPM-4R-D8.0R1.0		1	8	8	20	60	4	B	●
VPM-4R-D10.0R0.3		0,3	10	10	25	75	4	B	○
VPM-4R-D10.0R0.5		0,5	10	10	25	75	4	B	●
VPM-4R-D10.0R1.0		1	10	10	25	75	4	B	●
VPM-4R-D10.0R1.5		1,5	10	10	25	75	4	B	○
VPM-4R-D10.0R2.0		2	10	10	25	75	4	B	●
VPM-4R-D12.0R0.3		0,3	12	12	30	75	4	B	○
VPM-4R-D12.0R0.5		0,5	12	12	30	75	4	B	○
VPM-4R-D12.0R1.0		1	12	12	30	75	4	B	●
VPM-4R-D12.0R1.5		1,5	12	12	30	75	4	B	○
VPM-4R-D12.0R2.0		2	12	12	30	75	4	B	●

● Desde el almacén ○ Bajo pedido
✻ Con refrigeración interior

Ámbito de aplicación

P	M	K	N	S	H
✔	✔	✔			✔

✔ Muy apropiado
✔ Apropiado

Código de sistema B362 Parametros B582 Herramientas especiales B633

Notas

Fresa de metal duro integral

Fresa integral

Mecanizado de alto rendimiento

EPM-2E

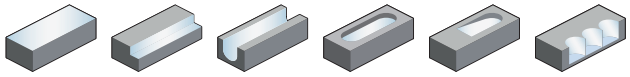

– Modelo de mango: Norma de fábrica ZCC-CT mango cilíndrico
– de corte central
– Hélice 30°

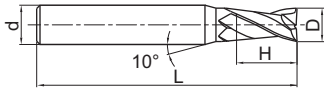

A

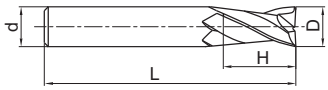

B

Artículo	✻	Dimensiones [mm]				Dientes	Geometría	Tipo
		D	d (h6)	H	L			KMG406
EPM-2E-D3.0		3	6	8	50	2	A	●
EPM-2E-D4.0		4	6	11	50	2	A	●
EPM-2E-D5.0		5	6	13	50	2	A	●
EPM-2E-D6.0		6	6	16	50	2	B	●
EPM-2E-D8.0		8	8	20	60	2	B	●
EPM-2E-D10.0		10	10	25	75	2	B	●
EPM-2E-D12.0		12	12	30	75	2	B	●
EPM-2E-D14.0		14	14	32	75	2	B	●
EPM-2E-D16.0		16	16	45	100	2	B	●
EPM-2E-D18.0		18	18	45	100	2	B	●
EPM-2E-D20.0		20	20	45	100	2	B	●

● Desde el almacén ○ Bajo pedido

✻ Con refrigeración interior

Ámbito de aplicación

P	M	K	N	S	H
✔	✔	✔			✔

✔ Muy apropiado
✔ Apropiado

Código de sistema B362 Parametros B582 Herramientas especiales B633

Fresa integral Mecanizado de alto rendimiento

EPM-2E-W

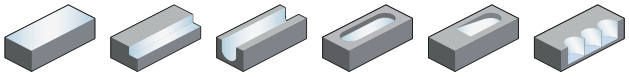

– Modelo de mango: DIN 6535HB
– de corte central
– Hélice 30°

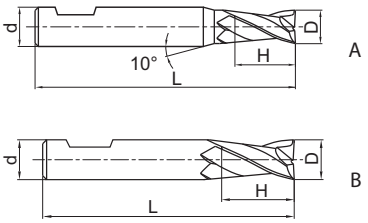

Artículo	✻	Dimensiones [mm]				Dientes	Geometría	Tipo
		D	d (h6)	H	L			KMG406
EPM-2E-D3.0-W		3	6	4	50	2	A	●
EPM-2E-D4.0-W		4	6	5	54	2	A	●
EPM-2E-D5.0-W		5	6	6	54	2	A	●
EPM-2E-D6.0-W		6	6	7	54	2	B	●
EPM-2E-D8.0-W		8	8	9	58	2	B	●
EPM-2E-D10.0-W		10	10	11	66	2	B	●
EPM-2E-D12.0-W		12	12	12	73	2	B	●
EPM-2E-D14.0-W		14	14	14	75	2	B	●
EPM-2E-D16.0-W		16	16	16	82	2	B	●
EPM-2E-D18.0-W		18	18	18	84	2	B	●
EPM-2E-D20.0-W		20	20	20	92	2	B	●

● Desde el almacén ○ Bajo pedido
✻ Con refrigeración interior

Ámbito de aplicación

P	M	K	N	S	H
✔	✔	✔			✔

✔ Muy apropiado
✔ Apropiado

Código de sistema B362 Parametros B582 Herramientas especiales B633

Fresa integral de hélice larga | Mecanizado de alto rendimiento

EPM-2EL

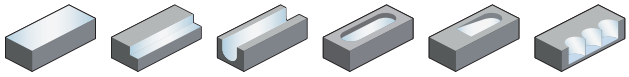

– Modelo de mango: Norma de fábrica ZCC-CT mango cilíndrico
– de corte central
– Hélice 30°

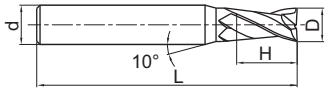

A

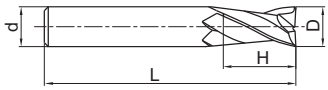

B

Artículo	✻	Dimensiones [mm] D	d (h6)	H	L	Dientes	Geometría	Tipo KMG406
EPM-2EL-D3.0		3	6	12	75	2	A	●
EPM-2EL-D4.0		4	6	15	75	2	A	●
EPM-2EL-D5.0		5	6	20	75	2	A	●
EPM-2EL-D6.0		6	6	20	75	2	B	●
EPM-2EL-D8.0		8	8	25	100	2	B	●
EPM-2EL-D10.0		10	10	30	100	2	B	●
EPM-2EL-D12.0		12	12	35	100	2	B	●
EPM-2EL-D14.0		14	14	40	100	2	B	●
EPM-2EL-D16.0		16	16	50	150	2	B	●
EPM-2EL-D20.0		20	20	55	150	2	B	●

● Desde el almacén ○ Bajo pedido
✻ Con refrigeración interior

Ámbito de aplicación

P	M	K	N	S	H
✔	✔	✔			✔

✔ Muy apropiado
✔ Apropiado

Código de sistema B362 | Parametros B582 | Herramientas especiales B633

Fresa integral de hélice larga

Mecanizado de alto rendimiento

EPM-2EL-W

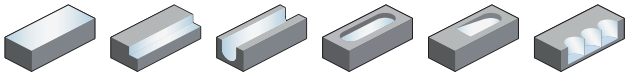

– Modelo de mango: DIN 6535HB
– de corte central
– Hélice 30°

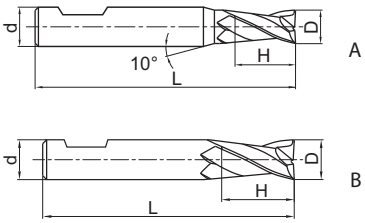

Artículo	✻	Dimensiones [mm]				Dientes	Geometría	Tipo
		D	d (h6)	H	L			KMG406
EPM-2EL-D3.0-W		3	6	6	57	2	A	●
EPM-2EL-D4.0-W		4	6	8	57	2	A	●
EPM-2EL-D5.0-W		5	6	10	57	2	A	●
EPM-2EL-D6.0-W		6	6	10	57	2	B	●
EPM-2EL-D8.0-W		8	8	16	63	2	B	●
EPM-2EL-D10.0-W		10	10	19	72	2	B	●
EPM-2EL-D12.0-W		12	12	22	83	2	B	●
EPM-2EL-D14.0-W		14	14	22	83	2	B	●
EPM-2EL-D16.0-W		16	16	26	92	2	B	●
EPM-2EL-D18.0-W		18	18	26	92	2	B	●
EPM-2EL-D20.0-W		20	20	32	104	2	B	●

● Desde el almacén ○ Bajo pedido
✻ Con refrigeración interior

Ámbito de aplicación

P	M	K	N	S	H
✔	✔	✔			✔

✔ Muy apropiado
✔ Apropiado

Código de sistema B362 Parametros B582 Herramientas especiales B633

Fresa de metal duro integral

Fresa integral

Mecanizado de alto rendimiento

EPM-4E

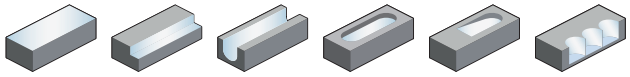

– Modelo de mango: Norma de fábrica ZCC-CT mango cilíndrico
– de corte central
– Hélice 45°

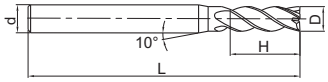

A

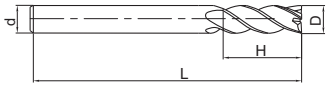

B

Artículo	✻	Dimensiones [mm]				Dientes	Geometría	Tipo
		D	d (h6)	H	L			KMG406
EPM-4E-D3.0		3	6	8	50	4	A	●
EPM-4E-D4.0		4	6	11	50	4	A	●
EPM-4E-D5.0		5	6	13	50	4	A	●
EPM-4E-D6.0		6	6	16	50	4	B	●
EPM-4E-D8.0		8	8	20	60	4	B	●
EPM-4E-D10.0		10	10	25	75	4	B	●
EPM-4E-D12.0		12	12	30	75	4	B	●
EPM-4E-D14.0		14	14	32	75	4	B	●
EPM-4E-D16.0		16	16	45	100	4	B	●
EPM-4E-D18.0		18	18	45	100	4	B	●
EPM-4E-D20.0		20	20	45	100	4	B	●

● Desde el almacén ○ Bajo pedido

✻ Con refrigeración interior

Ámbito de aplicación

P	M	K	N	S	H
✔	✔	✔			✔

✔ Muy apropiado
✔ Apropiado

Código de sistema B362 Parametros B582 Herramientas especiales B633

Fresa integral Mecanizado de alto rendimiento

EPM-4E-W

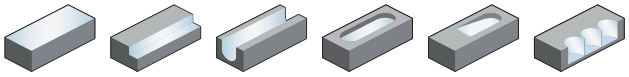

– Modelo de mango: DIN 6535HB
– de corte central
– Hélice 45°

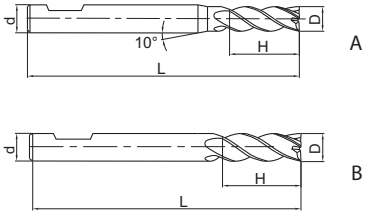

Artículo	✻	Dimensiones [mm]				Dientes	Geometría	Tipo
		D	d (h6)	H	L			KMG406
EPM-4E-D3.0-W		3	6	4	50	4	A	●
EPM-4E-D4.0-W		4	6	5	54	4	A	●
EPM-4E-D5.0-W		5	6	6	54	4	A	●
EPM-4E-D6.0-W		6	6	7	54	4	B	●
EPM-4E-D8.0-W		8	8	9	58	4	B	●
EPM-4E-D10.0-W		10	10	11	66	4	B	●
EPM-4E-D12.0-W		12	12	12	73	4	B	●
EPM-4E-D14.0-W		14	14	14	75	4	B	●
EPM-4E-D16.0-W		16	16	16	82	4	B	●
EPM-4E-D18.0-W		18	18	18	84	4	B	●
EPM-4E-D20.0-W		20	20	20	92	4	B	●

● Desde el almacén ○ Bajo pedido
✻ Con refrigeración interior

Ámbito de aplicación

P	M	K	N	S	H
✔	✔	✔			✔

✔ Muy apropiado
✔ Apropiado

Código de sistema B362 Parametros B582 Herramientas especiales B633

Fresa integral de hélice larga | Mecanizado de alto rendimiento

EPM-4EL

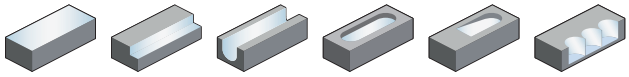

– Modelo de mango: Norma de fábrica ZCC-CT mango cilíndrico
– de corte central
– Hélice 45°

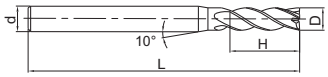

A

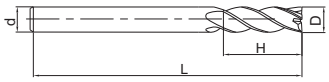

B

Artículo	✻	Dimensiones [mm]				Dientes	Geometría	Tipo
		D	d (h6)	H	L			KMG406
EPM-4EL-D3.0		3	6	12	75	4	A	●
EPM-4EL-D4.0		4	6	15	75	4	A	●
EPM-4EL-D5.0		5	6	20	75	4	A	●
EPM-4EL-D6.0		6	6	20	75	4	B	●
EPM-4EL-D8.0		8	8	25	100	4	B	●
EPM-4EL-D10.0		10	10	30	100	4	B	●
EPM-4EL-D12.0		12	12	35	100	4	B	●
EPM-4EL-D14.0		14	14	40	100	4	B	●
EPM-4EL-D16.0		16	16	50	150	4	B	●
EPM-4EL-D20.0		20	20	55	150	4	B	●

● Desde el almacén ○ Bajo pedido
✻ Con refrigeración interior

Ámbito de aplicación

P	M	K	N	S	H
✔	✔	✔			✔

✔ Muy apropiado
✔ Apropiado

Código de sistema B362 | Parametros B582 | Herramientas especiales B633

Fresa integral de hélice larga

Mecanizado de alto rendimiento

EPM-4EL-W

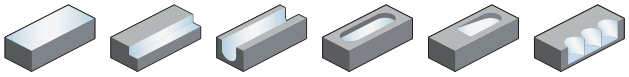

– Modelo de mango: DIN 6535HB
– de corte central
– Hélice 45°

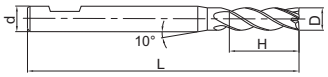

A

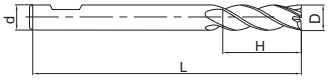

B

Artículo	✻	Dimensiones [mm]				Dientes	Geometría	Tipo
		D	d (h6)	H	L			KMG406
EPM-4EL-D3.0-W		3	6	8	57	4	A	●
EPM-4EL-D4.0-W		4	6	11	57	4	A	●
EPM-4EL-D5.0-W		5	6	13	57	4	A	●
EPM-4EL-D6.0-W		6	6	13	57	4	B	●
EPM-4EL-D8.0-W		8	8	19	63	4	B	●
EPM-4EL-D10.0-W		10	10	22	72	4	B	●
EPM-4EL-D12.0-W		12	12	26	83	4	B	●
EPM-4EL-D14.0-W		14	14	26	83	4	B	●
EPM-4EL-D16.0-W		16	16	32	92	4	B	●
EPM-4EL-D18.0-W		18	18	32	92	4	B	●
EPM-4EL-D20.0-W		20	20	38	104	4	B	●

● Desde el almacén ○ Bajo pedido
✻ Con refrigeración interior

Ámbito de aplicación

P	M	K	N	S	H
✔	✔	✔			✔

✔ Muy apropiado
✔ Apropiado

Código de sistema B362 Parametros B582 Herramientas especiales B633

Fresa de punta esférica

Mecanizado de alto rendimiento

EPM-2B

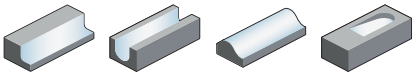

– Modelo de mango: Norma de fábrica ZCC-CT mango cilíndrico
– de corte central
– Hélice 30°

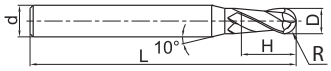

A

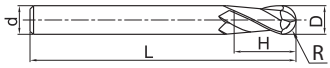

B

Artículo	✻	Dimensiones [mm]					Dientes	Geometría	Tipo
		R	D	d (h6)	H	L			KMG406
EPM-2B-R1.5		1,5	3	6	6	50	2	A	●
EPM-2B-R2.0		2	4	6	8	50	2	A	●
EPM-2B-R2.5		2,5	5	6	10	50	2	A	●
EPM-2B-R3.0		3	6	6	12	50	2	B	●
EPM-2B-R4.0		4	8	8	16	60	2	B	●
EPM-2B-R5.0		5	10	10	20	75	2	B	●
EPM-2B-R6.0		6	12	12	24	75	2	B	●
EPM-2B-R7.0		7	14	14	28	75	2	B	●
EPM-2B-R8.0		8	16	16	32	100	2	B	●
EPM-2B-R10.0		10	20	20	40	100	2	B	●

● Desde el almacén ○ Bajo pedido

✻ Con refrigeración interior

Ámbito de aplicación

P	M	K	N	S	H
✔	✔	✔			✔

✔ Muy apropiado
✔ Apropiado

Código de sistema B362 Parametros B582 Herramientas especiales B633

Fresa de punta esférica

Mecanizado de alto rendimiento

EPM-2B-W

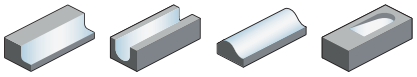

– Modelo de mango: DIN 6535HB
– de corte central
– Hélice 30°

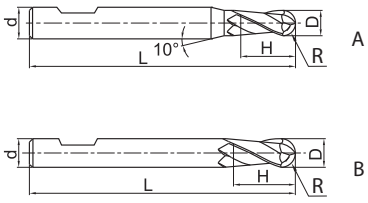

Artículo	✻	Dimensiones [mm]					Dientes	Geometría	Tipo
		R	D	d (h6)	H	L			KMG406
EPM-2B-R1.5-W		1,5	3	6	4	50	2	A	●
EPM-2B-R2.0-W		2	4	6	5	54	2	A	●
EPM-2B-R2.5-W		2,5	5	6	6	54	2	A	●
EPM-2B-R3.0-W		3	6	6	7	54	2	B	●
EPM-2B-R4.0-W		4	8	8	9	58	2	B	●
EPM-2B-R5.0-W		5	10	10	11	66	2	B	●
EPM-2B-R6.0-W		6	12	12	12	73	2	B	●
EPM-2B-R8.0-W		8	16	16	16	83	2	B	●
EPM-2B-R10.0-W		10	20	20	20	92	2	B	●

● Desde el almacén ○ Bajo pedido
✻ Con refrigeración interior

Ámbito de aplicación

P	M	K	N	S	H
✔	✔	✔			✔

✔ Muy apropiado
✔ Apropiado

Código de sistema B362 Parametros B582 Herramientas especiales B633

Fresa de punta esférica con mango largo

Mecanizado de alto rendimiento

EPM-2BL

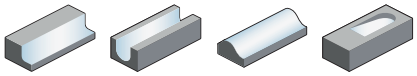

– Modelo de mango: Norma de fábrica ZCC-CT mango cilíndrico
– de corte central
– Hélice 30°

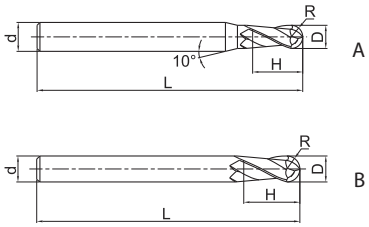

Artículo	✻	Dimensiones [mm] R	D	d (h6)	H	L	Dientes	Geometría	Tipo KMG406
EPM-2BL-R1.5		1,5	3	6	6	75	2	A	●
EPM-2BL-R2.0		2	4	6	8	75	2	A	●
EPM-2BL-R2.5		2,5	5	6	10	75	2	A	●
EPM-2BL-R3.0		3	6	6	12	75	2	B	●
EPM-2BL-R4.0		4	8	8	16	100	2	B	●
EPM-2BL-R5.0		5	10	10	20	100	2	B	●
EPM-2BL-R6.0		6	12	12	24	100	2	B	●
EPM-2BL-R7.0		7	14	14	28	100	2	B	●
EPM-2BL-R8.0		8	16	16	32	150	2	B	●
EPM-2BL-R10.0		10	20	20	40	150	2	B	●

● Desde el almacén ○ Bajo pedido
✻ Con refrigeración interior

Ámbito de aplicación

P	M	K	N	S	H
✔	✔	✔			✔

✔ Muy apropiado
✔ Apropiado

Código de sistema B362 Parametros B582 Herramientas especiales B633

Fresa de punta esférica con mango largo

Mecanizado de alto rendimiento

EPM-2BL-W

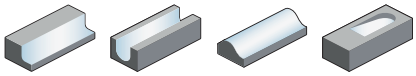

– Modelo de mango: DIN 6535HB
– de corte central
– Hélice 30°

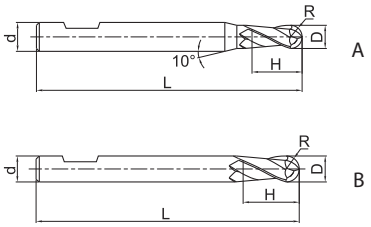

Artículo	✻	Dimensiones [mm]					Dientes	Geometría	Tipo
		R	D	d (h6)	H	L			KMG406
EPM-2BL-R1.5-W		1,5	3	6	4	57	2	A	●
EPM-2BL-R2.0-W		2	4	6	5	57	2	A	●
EPM-2BL-R2.5-W		2,5	5	6	6	57	2	A	●
EPM-2BL-R3.0-W		3	6	6	7	57	2	B	●
EPM-2BL-R4.0-W		4	8	8	9	63	2	B	●
EPM-2BL-R5.0-W		5	10	10	11	72	2	B	●
EPM-2BL-R6.0-W		6	12	12	12	83	2	B	●
EPM-2BL-R8.0-W		8	16	16	16	92	2	B	●
EPM-2BL-R10.0-W		10	20	20	20	104	2	B	●

● Desde el almacén ○ Bajo pedido
✻ Con refrigeración interior

Ámbito de aplicación

P	M	K	N	S	H
✔	✔	✔			✔

✔ Muy apropiado
✔ Apropiado

Código de sistema B362 Parametros B582 Herramientas especiales B633

Fresa de punta esférica | Mecanizado de alto rendimiento

EPM-4B

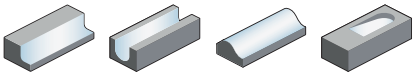

– Modelo de mango: Norma de fábrica ZCC-CT mango cilíndrico
– de corte central
– Hélice 30°

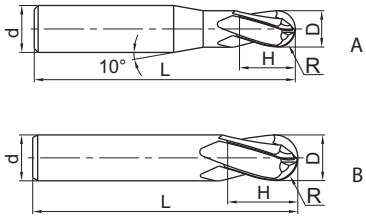

Artículo	✻	Dimensiones [mm] R	D	d (h6)	H	L	Dientes	Geometría	Tipo KMG406
EPM-4B-R1.5		1,5	3	6	6	50	4	A	●
EPM-4B-R2.0		2	4	6	8	50	4	A	●
EPM-4B-R2.5		2,5	5	6	10	50	4	A	●
EPM-4B-R3.0		3	6	6	12	50	4	B	●
EPM-4B-R4.0		4	8	8	16	60	4	B	●
EPM-4B-R5.0		5	10	10	20	75	4	B	●
EPM-4B-R6.0		6	12	12	24	75	4	B	●
EPM-4B-R7.0		7	14	14	28	75	4	B	●
EPM-4B-R8.0		8	16	16	32	100	4	B	●
EPM-4B-R9.0		9	18	18	36	100	4	B	●
EPM-4B-R10.0		10	20	20	40	100	4	B	●

● Desde el almacén ○ Bajo pedido
✻ Con refrigeración interior

Ámbito de aplicación

P	M	K	N	S	H
✔	✔	✔			✔

✔ Muy apropiado
✔ Apropiado

Código de sistema B362 | Parametros B582 | Herramientas especiales B633

Fresa de punta esférica

Mecanizado de alto rendimiento

EPM-4B-W

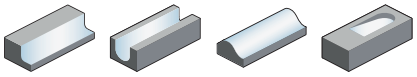

– Modelo de mango: DIN 6535HB
– de corte central
– Hélice 30°

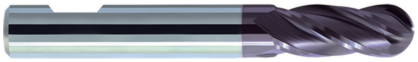

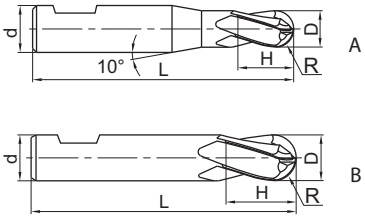

Artículo	✻	Dimensiones [mm]					Dientes	Geometría	Tipo
		R	D	d (h6)	H	L			KMG406
EPM-4B-R1.5-W		1,5	3	6	4	50	4	A	●
EPM-4B-R2.0-W		2	4	6	5	54	4	A	●
EPM-4B-R2.5-W		2,5	5	6	6	54	4	A	●
EPM-4B-R3.0-W		3	6	6	7	54	4	B	●
EPM-4B-R4.0-W		4	8	8	9	58	4	B	●
EPM-4B-R5.0-W		5	10	10	11	66	4	B	●
EPM-4B-R6.0-W		6	12	12	12	73	4	B	●
EPM-4B-R7.0-W		7	14	14	14	75	4	B	●
EPM-4B-R8.0-W		8	16	16	16	83	4	B	●
EPM-4B-R9.0-W		9	18	18	18	84	4	B	●
EPM-4B-R10.0-W		10	20	20	20	92	4	B	●

● Desde el almacén ○ Bajo pedido
✻ Con refrigeración interior

Ámbito de aplicación

P	M	K	N	S	H
✔	✔	✔			✔

✔ Muy apropiado
✔ Apropiado

Código de sistema B362 Parametros B582 Herramientas especiales B633

Fresa de punta esférica con mango largo

Mecanizado de alto rendimiento

EPM-4BL

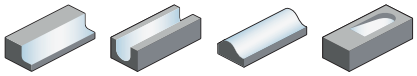

– Modelo de mango: Norma de fábrica ZCC-CT mango cilíndrico
– de corte central
– Hélice 30°

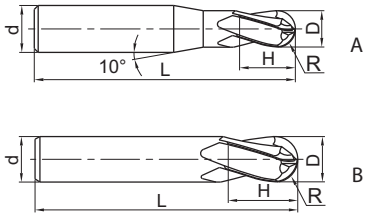

Artículo	✻	Dimensiones [mm] R	D	d (h6)	H	L	Dientes	Geometría	Tipo KMG406
EPM-4BL-R1.5		1,5	3	6	6	75	4	A	●
EPM-4BL-R2.0		2	4	6	8	75	4	A	●
EPM-4BL-R2.5		2,5	5	6	10	75	4	A	●
EPM-4BL-R3.0		3	6	6	12	75	4	B	●
EPM-4BL-R4.0		4	8	8	16	100	4	B	●
EPM-4BL-R5.0		5	10	10	20	100	4	B	●
EPM-4BL-R6.0		6	12	12	24	100	4	B	●
EPM-4BL-R7.0		7	14	14	28	100	4	B	●
EPM-4BL-R8.0		8	16	16	32	150	4	B	●
EPM-4BL-R10.0		10	20	20	40	150	4	B	●

● Desde el almacén ○ Bajo pedido
✻ Con refrigeración interior

Ámbito de aplicación

P	M	K	N	S	H
✔	✔	✔			✔

✔ Muy apropiado
✔ Apropiado

Código de sistema B362 Parametros B582 Herramientas especiales B633

Fresa de punta esférica con mango largo

Mecanizado de alto rendimiento

EPM-4BL-W

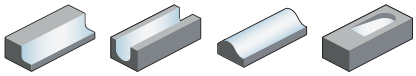

– Modelo de mango: DIN 6535HB
– de corte central
– Hélice 30°

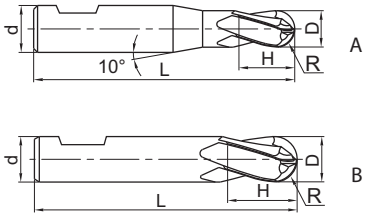

Artículo	✻	Dimensiones [mm]					Dientes	Geometría	Tipo
		R	D	d (h6)	H	L			KMG406
EPM-4BL-R1.5-W		1,5	3	6	4	57	4	A	●
EPM-4BL-R2.0-W		2	4	6	5	57	4	A	●
EPM-4BL-R2.5-W		2,5	5	6	6	57	4	A	●
EPM-4BL-R3.0-W		3	6	6	7	57	4	B	●
EPM-4BL-R4.0-W		4	8	8	9	63	4	B	●
EPM-4BL-R5.0-W		5	10	10	11	72	4	B	●
EPM-4BL-R6.0-W		6	12	12	12	83	4	B	●
EPM-4BL-R8.0-W		8	16	16	16	92	4	B	●
EPM-4BL-R10.0-W		10	20	20	20	104	4	B	●

● Desde el almacén ○ Bajo pedido

✻ Con refrigeración interior

Ámbito de aplicación

P	M	K	N	S	H
✔	✔	✔			✔

✔ Muy apropiado
✔ Apropiado

Código de sistema B362 Parametros B582 Herramientas especiales B633

Fresa de metal duro integral

Fresa integral

Mecanizado de aceros templados

HM-2E

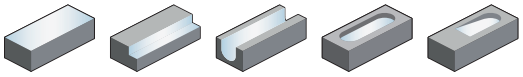

– Modelo de mango: Norma de fábrica ZCC-CT mango cilíndrico
– de corte central
– Hélice 35°

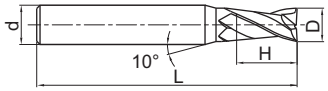

A

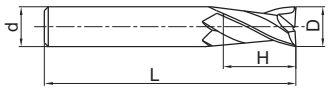

B

Artículo	✻	Dimensiones [mm]				Dientes	Geometría	Tipo
		D	d (h6)	H	L			KMG555
HM-2E-D1.0S		1	4	3	50	2	A	●
HM-2E-D1.5S		1,5	4	4	50	2	A	●
HM-2E-D2.0S		2	4	6	50	2	A	●
HM-2E-D2.5S		2,5	4	8	50	2	A	●
HM-2E-D3.0S		3	4	8	50	2	A	●
HM-2E-D4.0S		4	4	11	50	2	B	○
HM-2E-D1.0		1	6	3	50	2	A	●
HM-2E-D1.5		1,5	6	4	50	2	A	●
HM-2E-D2.0		2	6	6	50	2	A	●
HM-2E-D2.5		2,5	6	8	50	2	A	●
HM-2E-D3.0		3	6	8	50	2	A	●
HM-2E-D3.5		3,5	6	10	50	2	A	○
HM-2E-D4.0		4	6	11	50	2	A	●
HM-2E-D4.5		4,5	6	11	50	2	A	○
HM-2E-D5.0		5	6	13	50	2	A	●
HM-2E-D5.5		5,5	6	16	50	2	A	○
HM-2E-D6.0		6	6	16	50	2	B	●
HM-2E-D7.0		7	8	20	60	2	A	○
HM-2E-D8.0		8	8	20	60	2	B	●
HM-2E-D10.0		10	10	25	75	2	B	●
HM-2E-D11.0		11	12	26	75	2	A	○
HM-2E-D12.0		12	12	30	75	2	B	●
HM-2E-D14.0		14	14	32	100	2	B	●
HM-2E-D16.0		16	16	45	100	2	B	○
HM-2E-D18.0		18	18	45	100	2	B	○
HM-2E-D20.0		20	20	45	100	2	B	○

● Desde el almacén ○ Bajo pedido

✻ Con refrigeración interior

Ámbito de aplicación

P	M	K	N	S	H
					✔

✔ Muy apropiado
✔ Apropiado

Código de sistema B362 Parametros B582 Herramientas especiales B633

Fresa integral de hélice corta

Mecanizado de aceros templados

HM-2EFP

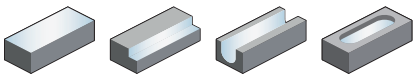

– Modelo de mango: Norma de fábrica ZCC-CT mango cilíndrico
– de corte central
– Hélice 35°

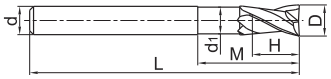

Artículo	✻	Dimensiones [mm]						Dientes	Tipo
		D	d (h6)	d_1	H	M	L		KMG555
HM-2EFP-D6.0		6	6	5,8	9	30	75	2	○
HM-2EFP-D8.0		8	8	7,8	12	40	100	2	○
HM-2EFP-D10.0		10	10	9,6	15	50	100	2	○
HM-2EFP-D12.0		12	12	11,5	18	50	100	2	○
HM-2EFP-D16.0		16	16	15,5	24	50	150	2	○
HM-2EFP-D20.0		20	20	19,5	30	60	150	2	○

● Desde el almacén ○ Bajo pedido
✻ Con refrigeración interior

Ámbito de aplicación

P	M	K	N	S	H
					✔

✔ Muy apropiado
✔ Apropiado

Código de sistema B362 Parametros B582 Herramientas especiales B633

Fresa integral — Mecanizado de aceros templados

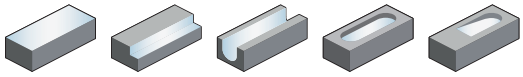

HM-2EP

– Mango cilíndrico
– de corte central
– Hélice 35°

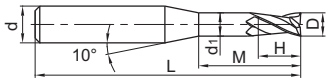

Artículo	✻	Dimensiones [mm] D	d (h6)	d_1	H	M	L	Dientes	Tipo KMG555
HM-2EP-D0.5-M04		0,5	4	0,45	0,7	4	50	2	●
HM-2EP-D0.5-M06		0,5	4	0,45	0,7	6	50	2	●
HM-2EP-D0.5-M08		0,5	4	0,45	0,7	8	50	2	●
HM-2EP-D0.8-M04		0,8	4	0,75	1,2	4	50	2	●
HM-2EP-D0.8-M06		0,8	4	0,75	1,2	6	50	2	●
HM-2EP-D0.8-M08		0,8	4	0,75	1,2	8	50	2	●
HM-2EP-D0.8-M10		0,8	4	0,75	1,2	10	50	2	●
HM-2EP-D1.0-M04		1	4	0,95	1,5	4	50	2	●
HM-2EP-D1.0-M06		1	4	0,95	1,5	6	50	2	●
HM-2EP-D1.0-M08		1	4	0,95	1,5	8	50	2	●
HM-2EP-D1.0-M10		1	4	0,95	1,5	10	50	2	●
HM-2EP-D1.0-M12		1	4	0,95	1,5	12	50	2	●
HM-2EP-D1.0-M14		1	4	0,95	1,5	14	50	2	●
HM-2EP-D1.2-M06		1,2	4	1,15	1,8	6	50	2	○
HM-2EP-D1.2-M08		1,2	4	1,15	1,8	8	50	2	○
HM-2EP-D1.2-M10		1,2	4	1,15	1,8	10	50	2	●
HM-2EP-D1.2-M12		1,2	4	1,15	1,8	12	50	2	○
HM-2EP-D1.5-M06		1,5	4	1,45	2,3	6	50	2	●
HM-2EP-D1.5-M08		1,5	4	1,45	2,3	8	50	2	●
HM-2EP-D1.5-M10		1,5	4	1,45	2,3	10	50	2	●
HM-2EP-D1.5-M12		1,5	4	1,45	2,3	12	50	2	●
HM-2EP-D1.5-M14		1,5	4	1,45	2,3	14	50	2	●
HM-2EP-D2.0-M06		2	4	1,95	3	6	50	2	●
HM-2EP-D2.0-M08		2	4	1,95	3	8	50	2	●
HM-2EP-D2.0-M10		2	4	1,95	3	10	50	2	●
HM-2EP-D2.0-M12		2	4	1,95	3	12	50	2	●
HM-2EP-D2.0-M14		2	4	1,95	3	14	50	2	●
HM-2EP-D2.0-M16		2	4	1,95	3	16	50	2	●
HM-2EP-D2.5-M08		2,5	4	2,4	3,7	8	50	2	●
HM-2EP-D2.5-M10		2,5	4	2,4	3,7	10	50	2	●
HM-2EP-D2.5-M12		2,5	4	2,4	3,7	12	50	2	●
HM-2EP-D2.5-M14		2,5	4	2,4	3,7	14	50	2	○
HM-2EP-D2.5-M16		2,5	4	2,4	3,7	16	60	2	○
HM-2EP-D2.5-M18		2,5	4	2,4	3,7	18	60	2	●
HM-2EP-D2.5-M20		2,5	4	2,4	3,7	20	60	2	●
HM-2EP-D3.0-M06		3	6	2,85	4,5	6	50	2	○
HM-2EP-D3.0-M08		3	6	2,85	4,5	8	50	2	●

● Desde el almacén ○ Bajo pedido
✻ Con refrigeración interior

Ámbito de aplicación

P	M	K	N	S	H
					✔

✔ Muy apropiado
✔ Apropiado

Código de sistema B362 Parametros B582 Herramientas especiales B633

Fresa integral | Mecanizado de aceros templados

HM-2EP

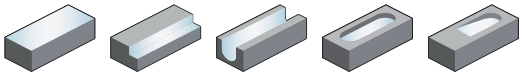

– Mango cilíndrico
– de corte central
– Hélice 35°

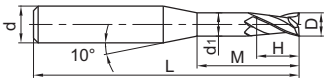

Artículo	✻	Dimensiones [mm] D	d (h6)	d_1	H	M	L	Dientes	Tipo KMG555
HM-2EP-D3.0-M10		3	6	2,85	4,5	10	50	2	●
HM-2EP-D3.0-M12		3	6	2,85	4,5	12	50	2	●
HM-2EP-D3.0-M14		3	6	2,85	4,5	14	60	2	○
HM-2EP-D3.0-M16		3	6	2,85	4,5	16	60	2	●
HM-2EP-D3.0-M18		3	6	2,85	4,5	18	60	2	○
HM-2EP-D3.0-M20		3	6	2,85	4,5	20	60	2	●
HM-2EP-D4.0-M12		4	6	3,85	6	12	60	2	●
HM-2EP-D4.0-M16		4	6	3,85	6	16	60	2	●
HM-2EP-D4.0-M20		4	6	3,85	6	20	60	2	●
HM-2EP-D4.0-M25		4	6	3,85	6	25	60	2	●
HM-2EP-D5.0-M16		5	6	4,85	7,5	16	60	2	●
HM-2EP-D5.0-M25		5	6	4,85	7,5	25	70	2	●

● Desde el almacén ○ Bajo pedido
✻ Con refrigeración interior

Ámbito de aplicación

P	M	K	N	S	H
					✔

✔ Muy apropiado
✔ Apropiado

Código de sistema B362 | Parametros B582 | Herramientas especiales B633

Fresa de metal duro integral

Fresa integral

Mecanizado de aceros templados

HM-2ES

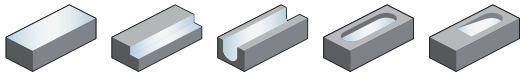

– Modelo de mango: Norma de fábrica ZCC-CT mango cilíndrico
– de corte central
– Hélice 35°

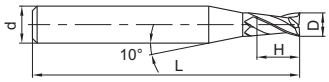

Artículo	✻	Dimensiones [mm]				Dientes	Tipo
		D	d (h6)	H	L		KMG555
HM-2ES-D0.3		0,3	4	0,6	50	2	●
HM-2ES-D0.4		0,4	4	0,8	50	2	○
HM-2ES-D0.5		0,5	4	1	50	2	●
HM-2ES-D0.6		0,6	4	1,2	50	2	○
HM-2ES-D0.7		0,7	4	1,4	50	2	○
HM-2ES-D0.8		0,8	4	1,6	50	2	●
HM-2ES-D0.9		0,9	4	1,8	50	2	○
HM-2ES-D1.0		1	4	2	50	2	○
HM-2ES-D1.1		1,1	4	2	50	2	○
HM-2ES-D1.2		1,2	4	2,5	50	2	○
HM-2ES-D1.3		1,3	4	2,5	50	2	○
HM-2ES-D1.4		1,4	4	3	50	2	○
HM-2ES-D1.5		1,5	4	3	50	2	○
HM-2ES-D1.6		1,6	4	3,5	50	2	○
HM-2ES-D1.7		1,7	4	3,5	50	2	○
HM-2ES-D1.8		1,8	4	4	50	2	○
HM-2ES-D1.9		1,9	4	4	50	2	○
HM-2ES-D2.0		2	4	4	50	2	○
HM-2ES-D2.1		2,1	4	4	50	2	○
HM-2ES-D2.2		2,2	4	4,5	50	2	○
HM-2ES-D2.3		2,3	4	4,5	50	2	○
HM-2ES-D2.4		2,4	4	5	50	2	○
HM-2ES-D2.5		2,5	4	5	50	2	○
HM-2ES-D2.6		2,6	4	5	50	2	○
HM-2ES-D2.7		2,7	4	5,5	50	2	○
HM-2ES-D2.8		2,8	4	5,5	50	2	○
HM-2ES-D2.9		2,9	4	6	50	2	○
HM-2ES-D3.0		3	4	6	50	2	○

● Desde el almacén ○ Bajo pedido
✻ Con refrigeración interior

Ámbito de aplicación

P	M	K	N	S	H
					✔

✔ Muy apropiado
✔ Apropiado

Código de sistema B362 Parametros B582 Herramientas especiales B633

Fresa integral | Mecanizado de aceros templados

HM-4E

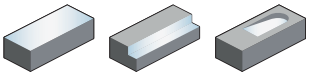

– Modelo de mango: Norma de fábrica ZCC-CT mango cilíndrico
– de corte central
– Hélice 45°

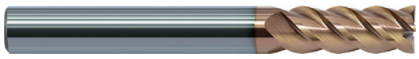

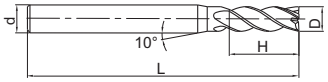

A

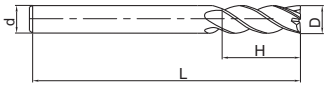

B

Artículo	✻	Dimensiones [mm] D	d (h6)	H	L	Dientes	Geometría	Tipo KMG555
HM-4E-D1.0S		1	4	3	50	4	A	●
HM-4E-D1.5S		1,5	4	4	50	4	A	●
HM-4E-D2.0S		2	4	6	50	4	A	●
HM-4E-D2.5S		2,5	4	8	50	4	A	●
HM-4E-D3.0S		3	4	8	50	4	A	●
HM-4E-D4.0S		4	4	11	50	4	B	●
HM-4E-D1.0		1	6	3	50	4	A	●
HM-4E-D1.5		1,5	6	4	50	4	A	●
HM-4E-D2.0		2	6	6	50	4	A	●
HM-4E-D2.5		2,5	6	8	50	4	A	●
HM-4E-D3.0		3	6	8	50	4	A	●
HM-4E-D3.5		3,5	6	10	50	4	A	●
HM-4E-D4.0		4	6	11	50	4	A	●
HM-4E-D4.5		4,5	6	11	50	4	A	●
HM-4E-D5.0		5	6	13	50	4	A	●
HM-4E-D5.5		5,5	6	16	50	4	A	●
HM-4E-D6.0		6	6	16	50	4	B	●
HM-4E-D7.0		7	8	20	60	4	A	●
HM-4E-D8.0		8	8	20	60	4	B	●
HM-4E-D9.0		9	10	22	75	4	A	●
HM-4E-D10.0		10	10	25	75	4	B	●
HM-4E-D11.0		11	12	26	75	4	A	●
HM-4E-D12.0		12	12	30	75	4	B	●
HM-4E-D14.0		14	14	32	75	4	B	●
HM-4E-D16.0		16	16	45	100	4	B	●
HM-4E-D18.0		18	18	45	100	4	B	●
HM-4E-D20.0		20	20	45	100	4	B	●

● Desde el almacén ○ Bajo pedido
✻ Con refrigeración interior

Ámbito de aplicación

P	M	K	N	S	H
					✔

✔ Muy apropiado
✔ Apropiado

Código de sistema B362 | Parametros B582 | Herramientas especiales B633

Fresa integral con mango largo

Mecanizado de aceros templados

HM-4EL

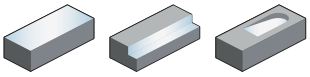

– Modelo de mango: Norma de fábrica ZCC-CT mango cilíndrico
– de corte central
– Hélice 45°

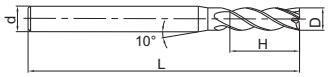

A

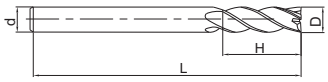

B

Artículo	✻	Dimensiones [mm]				Dientes	Geometría	Tipo
		D	d (h6)	H	L			KMG555
HM-4EL-D3.0		3	6	12	75	4	A	●
HM-4EL-D4.0		4	6	15	75	4	A	●
HM-4EL-D5.0		5	6	20	75	4	A	●
HM-4EL-D6.0		6	6	20	75	4	B	●
HM-4EL-D8.0		8	8	25	100	4	B	●
HM-4EL-D10.0		10	10	30	100	4	B	●
HM-4EL-D12.0		12	12	35	100	4	B	●
HM-4EL-D14.0		14	14	40	100	4	B	●
HM-4EL-D16.0		16	16	50	150	4	B	●
HM-4EL-D20.0		20	20	55	150	4	B	●

● Desde el almacén ○ Bajo pedido
✻ Con refrigeración interior

Ámbito de aplicación

P	M	K	N	S	H
					✔

✔ Muy apropiado
✔ Apropiado

Código de sistema B362 Parametros B582 Herramientas especiales B633

Fresa integral de hélice corta

Mecanizado de aceros templados

HM-4EFP

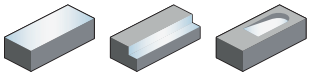

– Modelo de mango: Norma de fábrica ZCC-CT mango cilíndrico
– de corte central
– Hélice 45°

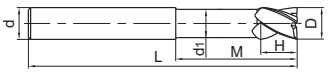

Artículo	✻	Dimensiones [mm]						Dientes	Tipo
		D	d (h6)	d_1	H	M	L		KMG555
HM-4EFP-D6.0		6	6	5,8	9	30	75	4	●
HM-4EFP-D8.0		8	8	7,8	12	40	100	4	●
HM-4EFP-D10.0		10	10	9,6	15	50	100	4	●
HM-4EFP-D12.0		12	12	11,5	18	50	100	4	●
HM-4EFP-D16.0		16	16	15,5	24	50	150	4	●
HM-4EFP-D20.0		20	20	19,5	30	60	150	4	○

● Desde el almacén ○ Bajo pedido
✻ Con refrigeración interior

Ámbito de aplicación

P	M	K	N	S	H
					✔

✔ Muy apropiado
✔ Apropiado

Código de sistema B362 Parametros B582 Herramientas especiales B633

Fresa integral de hélice larga

Mecanizado de aceros templados de alta velocidad

5502R55MHH

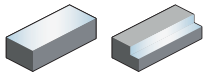

– Modelo de mango: DIN 6535HA
– de corte no central
– Hélice 55°

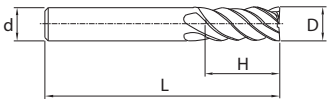

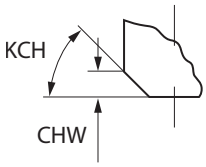

Artículo	✻	Dimensiones [mm]						Dientes	Tipo	
		D	d (h6)	H	L	KCH	CHW		KMG405	KMG555
5502R55MHH-0300		3	6	8	57	0	0	4	○	○
5502R55MHH-0400		4	6	11	57	0	0	4	○	○
5502R55MHH-0500		5	6	13	57	0	0	5	○	○
5502R55MHH-0600		6	6	13	57	45	0,1	6	○	○
5502R55MHH-0800		8	8	19	63	45	0,1	6	○	○
5502R55MHH-1000		10	10	22	72	45	0,1	6	○	○
5502R55MHH-1200		12	12	26	83	45	0,1	6	○	○
5502R55MHH-1600		16	16	32	92	45	0,1	6	○	○
5502R55MHH-2000		20	20	38	104	45	0,1	8	○	○

● Desde el almacén ○ Bajo pedido
✻ Con refrigeración interior

Ámbito de aplicación

P	M	K	N	S	H
					✔

✔ Muy apropiado
✔ Apropiado

Código de sistema B362 Parametros B582 Herramientas especiales B633

Fresa integral | Mecanizado de aceros templados

HM-6E

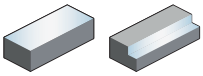

– Modelo de mango: Norma de fábrica ZCC-CT mango cilíndrico
– de corte no central
– Hélice 45°

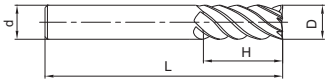

Artículo	✻	Dimensiones [mm] D	d (h6)	H	L	Dientes	Tipo KMG555
HM-6E-D6.0		6	6	18	60	6	○
HM-6E-D8.0		8	8	20	60	6	○
HM-6E-D10.0		10	10	30	75	6	○
HM-6E-D12.0		12	12	32	75	6	○
HM-6E-D16.0		16	16	40	100	6	○
HM-6E-D20.0		20	20	45	100	6	●

● Desde el almacén ○ Bajo pedido
✻ Con refrigeración interior

Ámbito de aplicación

P	M	K	N	S	H
					✔

✔ Muy apropiado
✔ Apropiado

Código de sistema B362 | Parametros B582 | Herramientas especiales B633

Fresa integral con mango largo

Mecanizado de aceros templados

HM-6EL

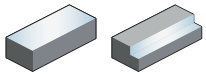

– Modelo de mango: Norma de fábrica ZCC-CT mango cilíndrico
– de corte no central
– Hélice 45°

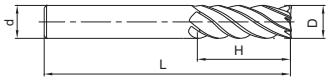

Artículo	✻	Dimensiones [mm]				Dientes	Tipo
		D	d (h6)	H	L		KMG555
HM-6EL-D6.0		6	6	24	75	6	●
HM-6EL-D8.0		8	8	32	75	6	●
HM-6EL-D10.0		10	10	40	100	6	●
HM-6EL-D12.0		12	12	45	100	6	●
HM-6EL-D16.0		16	16	64	150	6	●
HM-6EL-D20.0		20	20	75	150	6	●
HM-6EL-D25.0		25	25	92	180	6	○

● Desde el almacén ○ Bajo pedido

✻ Con refrigeración interior

Ámbito de aplicación

P	M	K	N	S	H
					✔

✔ Muy apropiado
✔ Apropiado

Código de sistema B362 Parametros B582 Herramientas especiales B633

Fresa de punta esférica

Mecanizado de aceros templados

HM-2B

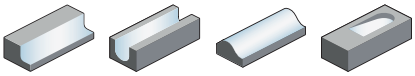

– Modelo de mango: Norma de fábrica ZCC-CT mango cilíndrico
– de corte central
– Hélice 35°

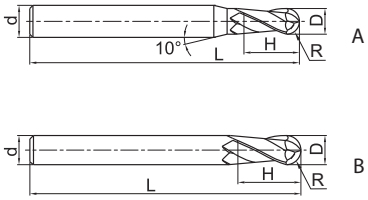

Artículo	✻	Dimensiones [mm]					Dientes	Geometría	Tipo
		R	D	d (h6)	H	L			KMG555
HM-2B-R0.5S		0,5	1	4	2	50	2	A	●
HM-2B-R0.75S		0,75	1,5	4	3	50	2	A	●
HM-2B-R1.0S		1	2	4	4	50	2	A	●
HM-2B-R1.25S		1,25	2,5	4	5	50	2	A	○
HM-2B-R1.5S		1,5	3	4	6	50	2	A	○
HM-2B-R2.0S		2	4	4	8	50	2	B	●
HM-2B-R0.5		0,5	1	6	2	50	2	A	●
HM-2B-R0.75		0,75	1,5	6	3	50	2	A	●
HM-2B-R1.0		1	2	6	4	50	2	A	●
HM-2B-R1.25		1,25	2,5	6	5	50	2	A	○
HM-2B-R1.5		1,5	3	6	6	50	2	A	●
HM-2B-R1.75		1,75	3,5	6	8	50	2	A	●
HM-2B-R2.0		2	4	6	8	50	2	A	●
HM-2B-R2.5		2,5	5	6	10	50	2	A	●
HM-2B-R2.75		2,75	5,5	6	12	50	2	A	●
HM-2B-R3.0		3	6	6	12	50	2	B	●
HM-2B-R3.5		3,5	7	8	14	60	2	A	○
HM-2B-R4.0		4	8	8	16	60	2	B	●
HM-2B-R4.5		4,5	9	10	18	75	2	A	○
HM-2B-R5.0		5	10	10	20	75	2	B	●
HM-2B-R6.0		6	12	12	24	75	2	B	●
HM-2B-R7.0		7	14	14	28	75	2	B	○
HM-2B-R8.0		8	16	16	32	100	2	B	●
HM-2B-R10.0		10	20	20	40	100	2	B	○

● Desde el almacén ○ Bajo pedido
✻ Con refrigeración interior

Ámbito de aplicación

P	M	K	N	S	H
					✔

✔ Muy apropiado
✔ Apropiado

Código de sistema B362 Parametros B582 Herramientas especiales B633

Fresa de punta esférica con mango largo

Mecanizado de aceros templados

HM-2BL

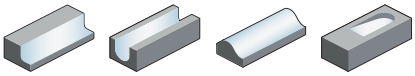

– Modelo de mango: Norma de fábrica ZCC-CT mango cilíndrico
– de corte central
– Hélice 35°

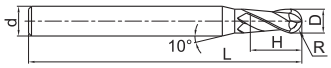

A

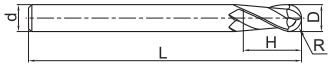

B

Artículo	✻	Dimensiones [mm]					Dientes	Geometría	Tipo
		R	D	d (h6)	H	L			KMG555
HM-2BL-R1.0		1	2	6	4	75	2	A	●
HM-2BL-R1.25		1,25	2,5	6	6	75	2	A	●
HM-2BL-R1.5		1,5	3	6	6	75	2	A	●
HM-2BL-R1.75		1,75	3,5	6	8	75	2	A	●
HM-2BL-R2.0		2	4	6	8	75	2	A	●
HM-2BL-R2.5		2,5	5	6	10	75	2	A	●
HM-2BL-R2.75		2,75	5,5	6	12	75	2	A	○
HM-2BL-R3.0		3	6	6	12	75	2	B	●
HM-2BL-R3.5		3,5	7	8	14	75	2	A	●
HM-2BL-R4.0		4	8	8	16	100	2	B	●
HM-2BL-R4.5		4,5	9	10	18	100	2	A	○
HM-2BL-R5.0		5	10	10	20	100	2	B	●
HM-2BL-R6.0		6	12	12	24	100	2	B	●
HM-2BL-R7.0		7	14	14	28	100	2	B	○
HM-2BL-R8.0		8	16	16	32	150	2	B	○
HM-2BL-R10.0		10	20	20	40	150	2	B	○

● Desde el almacén ○ Bajo pedido
✻ Con refrigeración interior

Ámbito de aplicación

P	M	K	N	S	H
					✔

✔ Muy apropiado
✔ Apropiado

Código de sistema B362 Parametros B582 Herramientas especiales B633

Fresa de punta esférica de hélice corta

Mecanizado de aceros templados

HM-2BFP

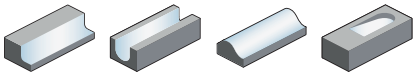

– Modelo de mango: Norma de fábrica ZCC-CT mango cilíndrico
– de corte central
– Hélice 35°

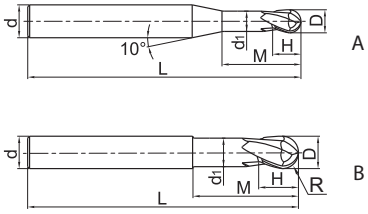

Artículo	✻	Dimensiones [mm]							Dientes	Geometría	Tipo
		R	D	d (h6)	d_1	H	M	L			KMG555
HM-2BFP-R0.5		0,5	1	6	0,95	1	2,5	75	2	A	●
HM-2BFP-R0.75		0,75	1,5	6	1,45	1,5	3	75	2	A	●
HM-2BFP-R1.0		1	2	6	1,95	2	4	75	2	A	●
HM-2BFP-R1.5		1,5	3	6	2,85	3	6	75	2	A	●
HM-2BFP-R2.0		2	4	6	3,85	4	8	75	2	A	●
HM-2BFP-R2.5		2,5	5	6	4,85	5	10	75	2	A	●
HM-2BFP-R3.0		3	6	6	5,8	6	12	75	2	B	●
HM-2BFP-R4.0		4	8	8	7,8	8	16	100	2	B	●
HM-2BFP-R5.0		5	10	10	9,6	10	20	100	2	B	●
HM-2BFP-R6.0		6	12	12	11,5	12	24	100	2	B	●
HM-2BFP-R8.0		8	16	16	15,5	16	32	150	2	B	●
HM-2BFP-R10.0		10	20	20	19,5	20	40	150	2	B	○

● Desde el almacén ○ Bajo pedido
✻ Con refrigeración interior

Ámbito de aplicación

P	M	K	N	S	H
					✔

✔ Muy apropiado
✔ Apropiado

Código de sistema B362 Parametros B582 Herramientas especiales B633

Fresa de punta esférica

Mecanizado de aceros templados

HM-2BS

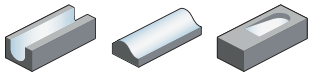

– Modelo de mango: Norma de fábrica ZCC-CT mango cilíndrico
– de corte central
– Hélice 35°

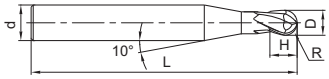

Artículo	✻	Dimensiones [mm]					Dientes	Tipo
		R	D	d (h6)	H	L		KMG555
HM-2BS-R0.15		0,15	0,3	4	0,5	50	2	●
HM-2BS-R0.20		0,2	0,4	4	0,6	50	2	●
HM-2BS-R0.25		0,25	0,5	4	0,8	50	2	●
HM-2BS-R0.30		0,3	0,6	4	0,9	50	2	●
HM-2BS-R0.35		0,35	0,7	4	1	50	2	○
HM-2BS-R0.40		0,4	0,8	4	1,2	50	2	●
HM-2BS-R0.45		0,45	0,9	4	1,3	50	2	●
HM-2BS-R0.50		0,5	1	4	1,5	50	2	●
HM-2BS-R0.60		0,6	1,2	4	1,8	50	2	●
HM-2BS-R0.70		0,7	1,4	4	2	50	2	○
HM-2BS-R0.75		0,75	1,5	4	2,3	50	2	●
HM-2BS-R0.80		0,8	1,6	4	2,5	50	2	○
HM-2BS-R0.90		0,9	1,8	4	2,7	50	2	●
HM-2BS-R1.00		1	2	4	3	50	2	●
HM-2BS-R1.25		1,25	2,5	4	3,7	50	2	●
HM-2BS-R1.50		1,5	3	4	4,5	50	2	●

● Desde el almacén ○ Bajo pedido

✻ Con refrigeración interior

Ámbito de aplicación

P	M	K	N	S	H
					✔

✔ Muy apropiado
✔ Apropiado

Código de sistema B362 Parametros B582 Herramientas especiales B633

Fresa de punta esférica

Mecanizado de aceros templados

HM-2BP

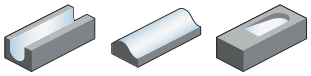

– Mango cilíndrico
– de corte central
– Hélice 35°

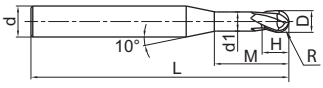

Artículo	✻	Dimensiones [mm] R	D	d (h6)	d_1	H	M	L	Dientes	Tipo KMG555
HM-2BP-R0.25-M04		0,25	0,5	4	0,45	0,7	4	50	2	●
HM-2BP-R0.25-M06		0,25	0,5	4	0,45	0,7	6	50	2	●
HM-2BP-R0.3-M04		0,3	0,6	4	0,55	0,9	4	50	2	●
HM-2BP-R0.3-M06		0,3	0,6	4	0,55	0,9	6	50	2	●
HM-2BP-R0.3-M08		0,3	0,6	4	0,55	0,9	8	50	2	●
HM-2BP-R0.4-M04		0,4	0,8	4	0,75	1,2	4	50	2	●
HM-2BP-R0.4-M06		0,4	0,8	4	0,75	1,2	6	50	2	●
HM-2BP-R0.4-M08		0,4	0,8	4	0,75	1,2	8	50	2	●
HM-2BP-R0.4-M10		0,4	0,8	4	0,75	1,2	10	50	2	○
HM-2BP-R0.5-M04		0,5	1	4	0,95	1,5	4	50	2	●
HM-2BP-R0.5-M06		0,5	1	4	0,95	1,5	6	50	2	●
HM-2BP-R0.5-M08		0,5	1	4	0,95	1,5	8	50	2	●
HM-2BP-R0.5-M10		0,5	1	4	0,95	1,5	10	50	2	●
HM-2BP-R0.5-M12		0,5	1	4	0,95	1,5	12	50	2	●
HM-2BP-R0.6-M06		0,6	1,2	4	1,15	1,8	6	50	2	●
HM-2BP-R0.6-M08		0,6	1,2	4	1,15	1,8	8	50	2	●
HM-2BP-R0.6-M12		0,6	1,2	4	1,15	1,8	12	50	2	●
HM-2BP-R0.6-M16		0,6	1,2	4	1,15	1,8	16	50	2	○
HM-2BP-R0.75-M08		0,75	1,5	4	1,45	2,3	8	50	2	●
HM-2BP-R0.75-M12		0,75	1,5	4	1,45	2,3	12	50	2	●
HM-2BP-R0.75-M16		0,75	1,5	4	1,45	2,3	16	50	2	●
HM-2BP-R1.0-M06		1	2	4	1,95	3	6	50	2	●
HM-2BP-R1.0-M08		1	2	4	1,95	3	8	50	2	●
HM-2BP-R1.0-M10		1	2	4	1,95	3	10	50	2	●
HM-2BP-R1.0-M12		1	2	4	1,95	3	12	50	2	●
HM-2BP-R1.0-M16		1	2	4	1,95	3	16	50	2	●
HM-2BP-R1.0-M20		1	2	4	1,95	3	20	50	2	●
HM-2BP-R1.25-M08		1,25	2,5	4	2,4	3,7	8	50	2	●
HM-2BP-R1.25-M12		1,25	2,5	4	2,4	3,7	12	50	2	○
HM-2BP-R1.25-M16		1,25	2,5	4	2,4	3,7	16	60	2	●
HM-2BP-R1.25-M20		1,25	2,5	4	2,4	3,7	20	60	2	○
HM-2BP-R1.5-M08		1,5	3	6	2,85	4,5	8	50	2	●
HM-2BP-R1.5-M10		1,5	3	6	2,85	4,5	10	50	2	●
HM-2BP-R1.5-M12		1,5	3	6	2,85	4,5	12	50	2	●
HM-2BP-R1.5-M16		1,5	3	6	2,85	4,5	16	60	2	●
HM-2BP-R1.5-M20		1,5	3	6	2,85	4,5	20	60	2	●
HM-2BP-R2.0-M10		2	4	6	3,85	6	10	60	2	●

● Desde el almacén ○ Bajo pedido
✻ Con refrigeración interior

Ámbito de aplicación

P	M	K	N	S	H
					✔

✔ Muy apropiado
✔ Apropiado

Código de sistema B362 Parametros B582 Herramientas especiales B633

Fresa de punta esférica

Mecanizado de aceros templados

HM-2BP

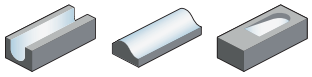

– Mango cilíndrico
– de corte central
– Hélice 35°

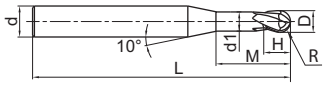

Artículo	✻	Dimensiones [mm]							Dientes	Tipo
		R	D	d (h6)	d_1	H	M	L		KMG555
HM-2BP-R2.0-M16		2	4	6	3,85	6	16	60	2	●
HM-2BP-R2.0-M20		2	4	6	3,85	6	20	60	2	●
HM-2BP-R2.0-M25		2	4	6	3,85	6	25	60	2	●
HM-2BP-R2.5-M16		2,5	5	6	4,85	7,5	16	60	2	●
HM-2BP-R2.5-M25		2,5	5	6	4,85	7,5	25	70	2	●

● Desde el almacén ○ Bajo pedido

✻ Con refrigeración interior

Ámbito de aplicación

P	M	K	N	S	H
					✔

✔ Muy apropiado
✔ Apropiado

Código de sistema B362 Parametros B582 Herramientas especiales B633

Fresa de punta esférica

Mecanizado de aceros templados

HM-4B

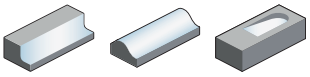

– Modelo de mango: Norma de fábrica ZCC-CT mango cilíndrico
– de corte central
– Hélice 35°

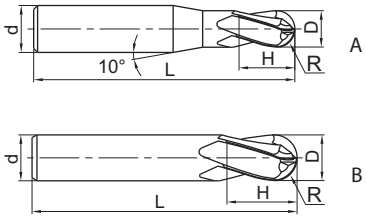

Artículo	✻	Dimensiones [mm]					Dientes	Geometría	Tipo
		R	D	d (h6)	H	L			KMG555
HM-4B-R1.0		1	2	6	4	50	4	A	●
HM-4B-R1.5		1,5	3	6	6	50	4	A	●
HM-4B-R2.0		2	4	6	8	50	4	A	●
HM-4B-R2.5		2,5	5	6	10	50	4	A	●
HM-4B-R3.0		3	6	6	12	50	4	B	●
HM-4B-R4.0		4	8	8	16	60	4	B	●
HM-4B-R5.0		5	10	10	20	75	4	B	●
HM-4B-R6.0		6	12	12	24	75	4	B	●
HM-4B-R7.0		7	14	14	28	75	4	B	●
HM-4B-R8.0		8	16	16	32	100	4	B	●
HM-4B-R9.0		9	18	18	36	100	4	B	○
HM-4B-R10.0		10	20	20	40	100	4	B	●

● Desde el almacén ○ Bajo pedido
✻ Con refrigeración interior

Ámbito de aplicación

P	M	K	N	S	H
					✔

✔ Muy apropiado
✔ Apropiado

Código de sistema B362 Parametros B582 Herramientas especiales B633

Fresa de punta esférica con mango largo

Mecanizado de aceros templados

HM-4BL

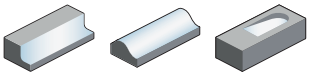

– Modelo de mango: Norma de fábrica ZCC-CT mango cilíndrico
– de corte central
– Hélice 35°

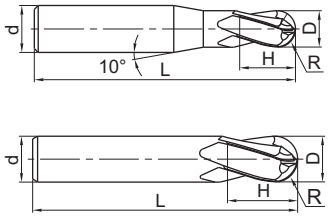

Artículo	✻	Dimensiones [mm] R	D	d (h6)	H	L	Dientes	Geometría	Tipo KMG555
HM-4BL-R1.5		1,5	3	6	6	75	4	A	●
HM-4BL-R2.0		2	4	6	8	75	4	A	●
HM-4BL-R2.5		2,5	5	6	10	75	4	A	●
HM-4BL-R3.0		3	6	6	12	75	4	B	●
HM-4BL-R4.0		4	8	8	16	100	4	B	●
HM-4BL-R5.0		5	10	10	20	100	4	B	●
HM-4BL-R6.0		6	12	12	24	100	4	B	●
HM-4BL-R7.0		7	14	14	28	100	4	B	○
HM-4BL-R8.0		8	16	16	32	150	4	B	●
HM-4BL-R9.0		9	18	18	36	150	4	B	○
HM-4BL-R10.0		10	20	20	40	150	4	B	○

● Desde el almacén ○ Bajo pedido
✻ Con refrigeración interior

Ámbito de aplicación

P	M	K	N	S	H
					✔

✔ Muy apropiado
✔ Apropiado

Código de sistema B362 Parametros B582 Herramientas especiales B633

Fresa toroidal

Mecanizado de aceros templados

HM-4R

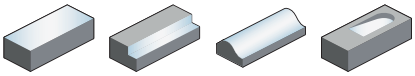

– Modelo de mango: Norma de fábrica ZCC-CT mango cilíndrico
– de corte central
– Hélice 35°

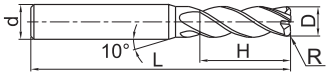

A

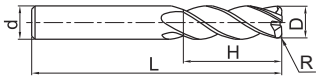

B

Artículo	✻	Dimensiones [mm]					Dientes	Geometría	Tipo
		R	D	d (h6)	H	L			KMG555
HM-4R-D3.0R0.2		0,2	3	4	8	50	4	A	●
HM-4R-D4.0R0.1		0,1	4	4	10	50	4	B	○
HM-4R-D4.0R0.2		0,2	4	4	10	50	4	B	○
HM-4R-D4.0R0.3		0,3	4	4	10	50	4	B	●
HM-4R-D4.0R0.5		0,5	4	4	10	50	4	B	●
HM-4R-D5.0R0.5		0,5	5	6	13	50	4	A	●
HM-4R-D5.0R1.0		1	5	6	13	50	4	A	●
HM-4R-D6.0R0.2		0,2	6	6	16	50	4	B	○
HM-4R-D6.0R0.5		0,5	6	6	16	50	4	B	●
HM-4R-D6.0R1.0		1	6	6	16	50	4	B	●
HM-4R-D8.0R0.5		0,5	8	8	20	60	4	B	●
HM-4R-D8.0R1.0		1	8	8	20	60	4	B	●
HM-4R-D10.0R0.5		0,5	10	10	25	75	4	B	●
HM-4R-D10.0R1.0		1	10	10	25	75	4	B	●
HM-4R-D10.0R2.0		2	10	10	25	75	4	B	●
HM-4R-D10.0R3.0		3	10	10	25	75	4	B	●
HM-4R-D12.0R0.5		0,5	12	12	30	75	4	B	●
HM-4R-D12.0R1.0		1	12	12	30	75	4	B	●
HM-4R-D12.0R2.0		2	12	12	30	75	4	B	●
HM-4R-D12.0R3.0		3	12	12	30	75	4	B	●

● Desde el almacén ○ Bajo pedido
✻ Con refrigeración interior

Ámbito de aplicación

P	M	K	N	S	H
					✔

✔ Muy apropiado
✔ Apropiado

Código de sistema B362 Parametros B582 Herramientas especiales B633

Fresa toroidal de hélice corta

Mecanizado de aceros templados

HM-4RF

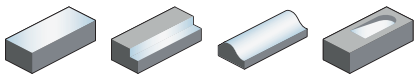

– Modelo de mango: Norma de fábrica ZCC-CT mango cilíndrico
– de corte central
– Hélice 35°

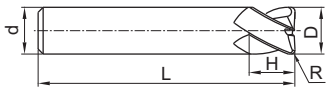

Artículo	✻	Dimensiones [mm]					Dientes	Tipo
		R	D	d (h6)	H	L		KMG555
HM-4RF-D6.0R0.5		0,5	6	6	6	50	4	○
HM-4RF-D6.0R1.0		1	6	6	6	50	4	○
HM-4RF-D8.0R0.5		0,5	8	8	8	60	4	○
HM-4RF-D8.0R1.0		1	8	8	8	60	4	○
HM-4RF-D10.0R0.5		0,5	10	10	10	75	4	○
HM-4RF-D10.0R1.0		1	10	10	10	75	4	○
HM-4RF-D10.0R2.0		2	10	10	10	75	4	○
HM-4RF-D12.0R0.5		0,5	12	12	12	75	4	○
HM-4RF-D12.0R1.0		1	12	12	12	75	4	○
HM-4RF-D12.0R2.0		2	12	12	12	75	4	○

● Desde el almacén ○ Bajo pedido

✻ Con refrigeración interior

Ámbito de aplicación

P	M	K	N	S	H
					✔

✔ Muy apropiado
✔ Apropiado

Código de sistema B362 Parametros B582 Herramientas especiales B633

Fresa toroidal con mango largo

Mecanizado de aceros templados

HM-4RP

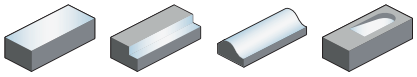

– Modelo de mango: Norma de fábrica ZCC-CT mango cilíndrico
– de corte central
– Hélice 35°

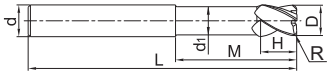

Artículo	✻	Dimensiones [mm]							Dientes	Tipo
		R	D	d (h6)	d_1	H	M	L		KMG555
HM-4RP-D3.0R0.5		0,5	3	6	2,8	3	25	75	4	○
HM-4RP-D4.0R0.5		0,5	4	6	3,8	4	30	75	4	○
HM-4RP-D4.0R1.0		1	4	6	3,8	4	30	75	4	○
HM-4RP-D5.0R0.5		0,5	5	6	4,8	5	30	75	4	○
HM-4RP-D6.0R0.5		0,5	6	6	5,8	6	18	75	4	○
HM-4RP-D6.0R1.0		1	6	6	5,8	6	18	75	4	○
HM-4RP-D8.0R0.5		0,5	8	8	7,8	8	24	100	4	○
HM-4RP-D8.0R1.0		1	8	8	7,8	8	24	100	4	○
HM-4RP-D10.0R0.5		0,5	10	10	9,6	10	30	100	4	○
HM-4RP-D10.0R1.0		1	10	10	9,6	10	30	100	4	○
HM-4RP-D10.0R2.0		2	10	10	9,6	10	30	100	4	○
HM-4RP-D12.0R0.5		0,5	12	12	11,5	12	36	100	4	○
HM-4RP-D12.0R1.0		1	12	12	11,5	12	36	100	4	○
HM-4RP-D12.0R2.0		2	12	12	11,5	12	36	100	4	○
HM-4RP-D16.0R1.0		1	16	16	15,5	16	40	150	4	●
HM-4RP-D16.0R2.0		2	16	16	15,5	16	40	150	4	○

● Desde el almacén ○ Bajo pedido
✻ Con refrigeración interior

Ámbito de aplicación

P	M	K	N	S	H
					✔

✔ Muy apropiado
✔ Apropiado

Código de sistema B362 Parametros B582 Herramientas especiales B633

Fresa de metal duro integral

Fresa integral

Mecanizado general de metales no ferríticos

5502R402NM

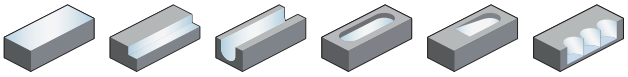

– Modelo de mango: DIN 6535HA
– de corte central
– Hélice 40°

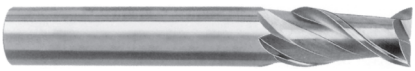

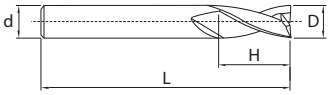

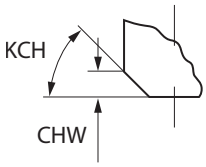

Artículo	✻	Dimensiones [mm]						Dientes	Tipo
		D	d (h6)	H	L	KCH	CHW		YK30F
5502R402NM-0300		3	6	8	57	0	0	2	●
5502R402NM-0400		4	6	11	57	0	0	2	●
5502R402NM-0500		5	6	13	57	0	0	2	●
5502R402NM-0600		6	6	13	57	45	0,1	2	●
5502R402NM-0800		8	8	19	63	45	0,1	2	●
5502R402NM-1000		10	10	22	72	45	0,1	2	●
5502R402NM-1200		12	12	26	83	45	0,1	2	●
5502R402NM-1400		14	14	26	83	45	0,15	2	●
5502R402NM-1600		16	16	32	92	45	0,15	2	●
5502R402NM-1800		18	18	32	92	45	0,15	2	●
5502R402NM-2000		20	20	38	104	45	0,15	2	●

● Desde el almacén ○ Bajo pedido

✻ Con refrigeración interior

Ámbito de aplicación

P	M	K	N	S	H
			✔		

✔ Muy apropiado
✔ Apropiado

Código de sistema B362 Parametros B582 Herramientas especiales B633

Fresa integral Mecanizado general de metales no ferríticos

NM-2E

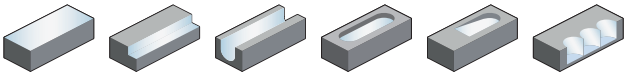

– Modelo de mango: Norma de fábrica ZCC-CT mango cilíndrico
– de corte central
– Hélice 35°

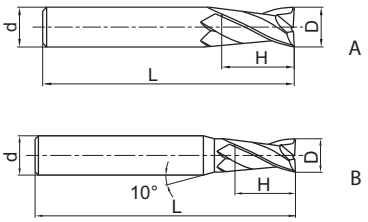

Artículo	✻	Dimensiones [mm]				Dientes	Geometría	Tipo
		D	d (h6)	H	L			KMG309
NM-2E-D1.0		1	4	3	50	2	A	●
NM-2E-D2.0		2	4	6	50	2	A	●
NM-2E-D3.0		3	6	8	50	2	A	●
NM-2E-D4.0		4	6	11	50	2	A	●
NM-2E-D5.0		5	6	13	50	2	A	●
NM-2E-D6.0		6	6	16	50	2	B	●
NM-2E-D8.0		8	8	20	60	2	B	●
NM-2E-D10.0		10	10	25	75	2	B	●
NM-2E-D12.0		12	12	30	75	2	B	●

● Desde el almacén ○ Bajo pedido
✻ Con refrigeración interior

Ámbito de aplicación

P	M	K	N	S	H
			✔		

✔ Muy apropiado
✔ Apropiado

Código de sistema B362 Parametros B582 Herramientas especiales B633

Fresa de metal duro integral

Fresa integral

Mecanizado general de metales no ferríticos

NM-2EP

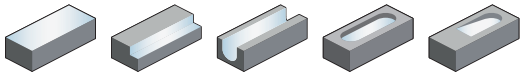

– Modelo de mango: Norma de fábrica ZCC-CT mango cilíndrico
– de corte central
– Hélice 35°

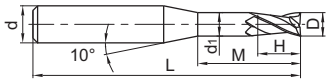

Artículo	✻	Dimensiones [mm]						Dientes	Tipo
		D	d (h6)	d_1	H	M	L		KMG309
NM-2EP-D0.5-M04		0,5	4	0,45	0,7	4	50	2	●
NM-2EP-D0.5-M06		0,5	4	0,45	0,7	6	50	2	●
NM-2EP-D0.5-M08		0,5	4	0,45	0,7	8	50	2	●
NM-2EP-D0.8-M04		0,8	4	0,75	1,2	4	50	2	●
NM-2EP-D0.8-M06		0,8	4	0,75	1,2	6	50	2	●
NM-2EP-D0.8-M08		0,8	4	0,75	1,2	8	50	2	●
NM-2EP-D0.8-M10		0,8	4	0,75	1,2	10	50	2	●
NM-2EP-D1.0-M04		1	4	0,95	1,5	4	50	2	●
NM-2EP-D1.0-M06		1	4	0,95	1,5	6	50	2	●
NM-2EP-D1.0-M08		1	4	0,95	1,5	8	50	2	●
NM-2EP-D1.0-M10		1	4	0,95	1,5	10	50	2	●
NM-2EP-D1.0-M12		1	4	0,95	1,5	12	50	2	●
NM-2EP-D1.0-M14		1	4	0,95	1,5	14	50	2	●
NM-2EP-D1.5-M08		1,5	4	1,45	2,3	8	50	2	●
NM-2EP-D1.5-M16		1,5	4	1,45	2,3	16	50	2	●
NM-2EP-D2.0-M06		2	4	1,95	3	6	50	2	●
NM-2EP-D2.0-M08		2	4	1,95	3	8	50	2	●
NM-2EP-D2.0-M10		2	4	1,95	3	10	50	2	●
NM-2EP-D2.0-M12		2	4	1,95	3	12	50	2	●
NM-2EP-D2.0-M14		2	4	1,95	3	14	50	2	●
NM-2EP-D2.0-M16		2	4	1,95	3	16	50	2	●
NM-2EP-D2.5-M10		2,5	4	2,4	3,7	10	50	2	●
NM-2EP-D2.5-M20		2,5	4	2,4	3,7	20	60	2	●
NM-2EP-D3.0-M10		3	6	2,85	4,5	10	50	2	●
NM-2EP-D3.0-M20		3	6	2,85	4,5	20	60	2	●
NM-2EP-D4.0-M16		4	6	3,85	6	16	60	2	●
NM-2EP-D4.0-M25		4	6	3,85	6	25	60	2	●
NM-2EP-D5.0-M16		5	6	4,85	7,5	16	60	2	●
NM-2EP-D5.0-M25		5	6	4,85	7,5	25	70	2	●

● Desde el almacén ○ Bajo pedido
✻ Con refrigeración interior

Ámbito de aplicación

P	M	K	N	S	H
			✔		

✔ Muy apropiado
✔ Apropiado

Código de sistema B362 Parametros B582 Herramientas especiales B633

Fresa integral | Mecanizado general de metales no ferríticos

NM-4E

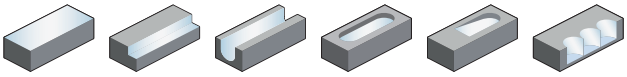

– Modelo de mango: Norma de fábrica ZCC-CT mango cilíndrico
– de corte central
– Hélice 35°

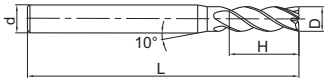

A

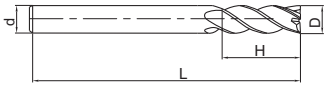

B

Artículo	✻	Dimensiones [mm] D	d (h6)	H	L	Dientes	Geometría	Tipo KMG309
NM-4E-D3.0		3	6	8	50	4	A	●
NM-4E-D4.0		4	6	11	50	4	A	●
NM-4E-D5.0		5	6	13	50	4	A	●
NM-4E-D6.0		6	6	16	50	4	B	●
NM-4E-D8.0		8	8	20	60	4	B	●
NM-4E-D10.0		10	10	25	75	4	B	●
NM-4E-D12.0		12	12	30	75	4	B	●

● Desde el almacén ○ Bajo pedido
✻ Con refrigeración interior

Ámbito de aplicación

P	M	K	N	S	H
			✔		

✔ Muy apropiado
✔ Apropiado

Código de sistema B362 | Parametros B582 | Herramientas especiales B633

Fresa de punta esférica

Mecanizado general de metales no ferríticos

NM-2B

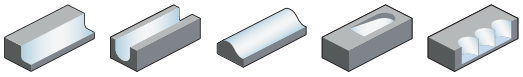

– Modelo de mango: Norma de fábrica ZCC-CT mango cilíndrico
– de corte central
– Hélice 35°

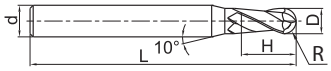

A

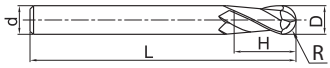

B

Artículo	✻	Dimensiones [mm] R	D	d (h6)	H	L	Dientes	Geometría	Tipo KMG309
NM-2B-R0.5		0,5	1	4	2	50	2	A	●
NM-2B-R0.75		0,75	1,5	4	3	50	2	A	●
NM-2B-R1.0		1	2	4	4	50	2	A	●
NM-2B-R1.25		1,25	2,5	4	5	50	2	A	●
NM-2B-R1.5		1,5	3	6	6	50	2	A	●
NM-2B-R1.75		1,75	3,5	6	8	50	2	A	●
NM-2B-R2.0		2	4	6	8	50	2	A	●
NM-2B-R2.5		2,5	5	6	10	50	2	A	●
NM-2B-R3.0		3	6	6	12	50	2	B	●
NM-2B-R4.0		4	8	8	16	60	2	B	●
NM-2B-R5.0		5	10	10	20	75	2	B	●
NM-2B-R6.0		6	12	12	24	75	2	B	●

● Desde el almacén ○ Bajo pedido

✻ Con refrigeración interior

Ámbito de aplicación

P	M	K	N	S	H
			✔		

✔ Muy apropiado
✔ Apropiado

Código de sistema B362 Parametros B582 Herramientas especiales B633

Fresa de punta esférica

Mecanizado general de metales no ferríticos

NM-2BP

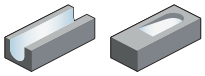

– Modelo de mango: Norma de fábrica ZCC-CT mango cilíndrico
– de corte central
– Hélice 35°

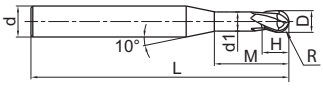

Artículo	✻	Dimensiones [mm]							Dientes	Tipo
		R	D	d (h6)	d_1	H	M	L		KMG309
NM-2BP-R0.25-M04		0,25	0,5	4	0,45	0,7	4	50	2	●
NM-2BP-R0.25-M06		0,25	0,5	4	0,45	0,7	6	50	2	●
NM-2BP-R0.3-M04		0,3	0,6	4	0,55	0,9	4	50	2	●
NM-2BP-R0.3-M06		0,3	0,6	4	0,55	0,9	6	50	2	●
NM-2BP-R0.3-M08		0,3	0,6	4	0,55	0,9	8	50	2	●
NM-2BP-R0.4-M04		0,4	0,8	4	0,75	1,2	4	50	2	●
NM-2BP-R0.4-M06		0,4	0,8	4	0,75	1,2	6	50	2	●
NM-2BP-R0.4-M08		0,4	0,8	4	0,75	1,2	8	50	2	●
NM-2BP-R0.4-M10		0,4	0,8	4	0,75	1,2	10	50	2	●
NM-2BP-R0.5-M04		0,5	1	4	0,95	1,5	4	50	2	●
NM-2BP-R0.5-M06		0,5	1	4	0,95	1,5	6	50	2	●
NM-2BP-R0.5-M08		0,5	1	4	0,95	1,5	8	50	2	●
NM-2BP-R0.5-M10		0,5	1	4	0,95	1,5	10	50	2	●
NM-2BP-R0.5-M12		0,5	1	4	0,95	1,5	12	50	2	●
NM-2BP-R0.75-M08		0,75	1,5	4	1,45	2,3	8	50	2	●
NM-2BP-R0.75-M16		0,75	1,5	4	1,45	2,3	16	50	2	●
NM-2BP-R1.0-M06		1	2	4	1,95	3	6	50	2	●
NM-2BP-R1.0-M08		1	2	4	1,95	3	8	50	2	●
NM-2BP-R1.0-M10		1	2	4	1,95	3	10	50	2	●
NM-2BP-R1.0-M12		1	2	4	1,95	3	12	50	2	●
NM-2BP-R1.0-M16		1	2	4	1,95	3	16	50	2	●
NM-2BP-R1.0-M20		1	2	4	1,95	3	20	60	2	●
NM-2BP-R1.5-M10		1,5	3	6	2,85	4,5	10	50	2	●
NM-2BP-R1.5-M20		1,5	3	6	2,85	4,5	20	60	2	●
NM-2BP-R2.0-M10		2	4	6	3,85	6	10	60	2	●
NM-2BP-R2.0-M16		2	4	6	3,85	6	16	60	2	●
NM-2BP-R2.0-M20		2	4	6	3,85	6	20	60	2	●
NM-2BP-R2.0-M25		2	4	6	3,85	6	25	60	2	●
NM-2BP-R2.5-M16		2,5	5	6	4,85	7,5	16	60	2	●
NM-2BP-R2.5-M25		2,5	5	6	4,85	7,5	25	70	2	●

● Desde el almacén ○ Bajo pedido
✻ Con refrigeración interior

Ámbito de aplicación

P	M	K	N	S	H
			✔		

✔ Muy apropiado
✔ Apropiado

Código de sistema B362 Parametros B582 Herramientas especiales B633

Fresa de metal duro integral

Fresa integral

Mecanizado general de aluminio y aleaciones de aluminio

AL-2E

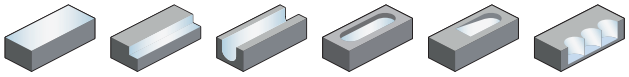

– Modelo de mango: Norma de fábrica ZCC-CT mango cilíndrico
– de corte central
– Hélice 55°

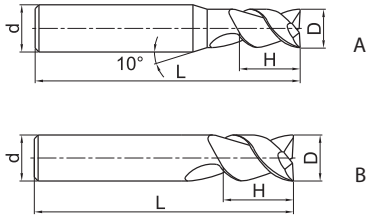

Artículo	✻	Dimensiones [mm] D	d (h6)	H	L	Dientes	Geometría	Tipo YK30F
AL-2E-D1.0		1	4	3	50	2	A	●
AL-2E-D1.5		1,5	4	4	50	2	A	●
AL-2E-D2.0		2	4	6	50	2	A	●
AL-2E-D2.5		2,5	4	7	50	2	A	●
AL-2E-D3.0		3	6	9	50	2	A	●
AL-2E-D4.0		4	6	12	50	2	A	●
AL-2E-D5.0		5	6	15	50	2	A	●
AL-2E-D6.0		6	6	18	60	2	B	●
AL-2E-D8.0		8	8	20	60	2	B	●
AL-2E-D10.0		10	10	30	75	2	B	●
AL-2E-D12.0		12	12	32	75	2	B	●
AL-2E-D16.0		16	16	45	100	2	B	●
AL-2E-D20.0		20	20	45	100	2	B	●

● Desde el almacén ○ Bajo pedido

✻ Con refrigeración interior

Ámbito de aplicación

P	M	K	N	S	H
			✔		

✔ Muy apropiado
✔ Apropiado

Código de sistema B362 Parametros B582 Herramientas especiales B633

Fresa integral de hélice larga

Mecanizado general de aluminio y aleaciones de aluminio

AL-2EL

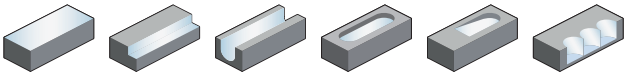

– Modelo de mango: Norma de fábrica ZCC-CT mango cilíndrico
– de corte central
– Hélice 55°

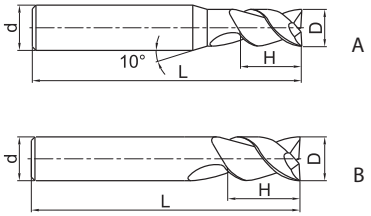

Artículo	✻	Dimensiones [mm]				Dientes	Geometría	Tipo
		D	d (h6)	H	L			YK30F
AL-2EL-D3.0		3	6	12	60	2	A	●
AL-2EL-D4.0		4	6	16	60	2	A	●
AL-2EL-D5.0		5	6	20	60	2	A	●
AL-2EL-D6.0		6	6	25	75	2	B	●
AL-2EL-D8.0		8	8	32	75	2	B	○
AL-2EL-D10.0		10	10	45	100	2	B	●
AL-2EL-D12.0		12	12	45	100	2	B	●
AL-2EL-D16.0		16	16	65	150	2	B	●
AL-2EL-D20.0		20	20	75	150	2	B	●

● Desde el almacén ○ Bajo pedido

✻ Con refrigeración interior

Ámbito de aplicación

P	M	K	N	S	H
			✔		

✔ Muy apropiado
✔ Apropiado

Código de sistema B362 Parametros B582 Herramientas especiales B633

Fresa integral — Mecanizado general de aluminio y aleaciones de aluminio

AL-3E

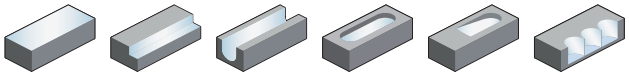

– Modelo de mango: Norma de fábrica ZCC-CT mango cilíndrico
– de corte central
– Hélice 45°

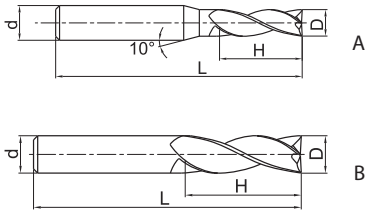

Artículo	✻	Dimensiones [mm] D	d (h6)	H	L	Dientes	Geometría	Tipo YK30F
AL-3E-D1.0		1	4	3	50	3	A	●
AL-3E-D1.5		1,5	4	4	50	3	A	●
AL-3E-D2.0		2	4	6	50	3	A	●
AL-3E-D2.5		2,5	4	7	50	3	A	●
AL-3E-D3.0		3	6	9	50	3	A	●
AL-3E-D4.0		4	6	12	50	3	A	●
AL-3E-D5.0		5	6	15	50	3	A	●
AL-3E-D6.0		6	6	18	60	3	B	●
AL-3E-D8.0		8	8	20	60	3	B	●
AL-3E-D10.0		10	10	30	75	3	B	●
AL-3E-D12.0		12	12	32	75	3	B	●
AL-3E-D16.0		16	16	45	100	3	B	●
AL-3E-D20.0		20	20	45	100	3	B	●

● Desde el almacén ○ Bajo pedido
✻ Con refrigeración interior

Ámbito de aplicación

P	M	K	N	S	H
			✔		

✔ Muy apropiado
✔ Apropiado

Código de sistema B362 Parametros B582 Herramientas especiales B633

Fresa integral de hélice larga

Mecanizado general de aluminio y aleaciones de aluminio

AL-3EL

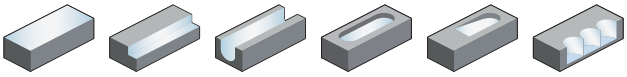

– Modelo de mango: Norma de fábrica ZCC-CT mango cilíndrico
– de corte central
– Hélice 45°

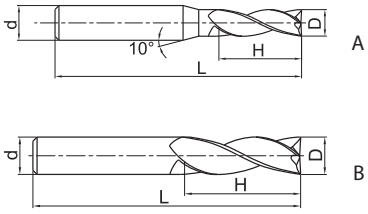

Artículo	✻	Dimensiones [mm]				Dientes	Geometría	Tipo
		D	d (h6)	H	L			YK30F
AL-3EL-D3.0		3	6	12	60	3	A	●
AL-3EL-D4.0		4	6	16	60	3	A	●
AL-3EL-D5.0		5	6	20	60	3	A	●
AL-3EL-D6.0		6	6	25	75	3	B	●
AL-3EL-D8.0		8	8	32	75	3	B	●
AL-3EL-D10.0		10	10	45	100	3	B	●
AL-3EL-D12.0		12	12	45	100	3	B	●
AL-3EL-D16.0		16	16	65	150	3	B	●
AL-3EL-D20.0		20	20	75	150	3	B	●

● Desde el almacén ○ Bajo pedido

✻ Con refrigeración interior

Ámbito de aplicación

P	M	K	N	S	H
			✔		

✔ Muy apropiado
✔ Apropiado

Código de sistema B362 Parametros B582 Herramientas especiales B633

Fresa de metal duro integral

Fresa integral con dentado para desbastado

Mecanizado general de aluminio y aleaciones de aluminio

AL-3W

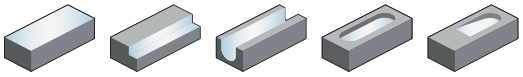

– Modelo de mango: Norma de fábrica ZCC-CT mango cilíndrico
– de corte central
– Hélice 30°

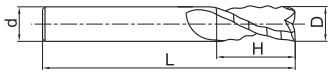

Artículo	✻	Dimensiones [mm]				Dientes	Tipo
		D	d (h6)	H	L		YK30F
AL-3W-D6.0		6	6	16	50	3	●
AL-3W-D8.0		8	8	20	60	3	●
AL-3W-D10.0		10	10	25	75	3	●
AL-3W-D12.0		12	12	30	75	3	●
AL-3W-D16.0		16	16	45	100	3	●
AL-3W-D18.0		18	18	45	100	3	○
AL-3W-D20.0		20	20	45	100	3	●

● Desde el almacén ○ Bajo pedido

✻ Con refrigeración interior

Ámbito de aplicación

P	M	K	N	S	H
			✔		

✔ Muy apropiado
✔ Apropiado

Código de sistema B362 Parametros B582 Herramientas especiales B633

Fresa de punta esférica

Mecanizado de alto rendimiento de metales no ferríticos

5565R302NH

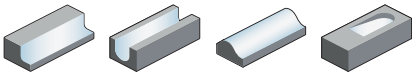

– Modelo de mango: DIN 6535HA
– de corte central
– Hélice 30°

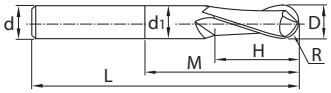

Artículo	✻	Dimensiones [mm] D	R	d (h6)	d_1	H	M	L	Dientes	Tipo YK40F
5565R302NH-0300		3	1,5	6	2,8	6	9	57	2	●
5565R302NH-0400		4	2	6	3,7	8	12	57	2	●
5565R302NH-0500		5	2,5	6	4,6	10	15	57	2	●
5565R302NH-0600		6	3	6	5,5	12	20	57	2	●
5565R302NH-0800		8	4	8	7,4	16	26	63	2	●
5565R302NH-1000		10	5	10	9,2	20	31	72	2	●
5565R302NH-1200		12	6	12	11	24	37	83	2	●
5565R302NH-1600		16	8	16	15	32	43	92	2	●

● Desde el almacén ○ Bajo pedido
✻ Con refrigeración interior

Ámbito de aplicación

P	M	K	N	S	H
			✔		

✔ Muy apropiado
✔ Apropiado

Código de sistema B362 Parametros B582 Herramientas especiales B633

Fresa de punta esférica con mango largo

Mecanizado de alto rendimiento de metales no ferríticos

5566R302NH

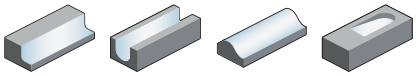

– Modelo de mango: DIN 6535HA
– de corte central
– Hélice 30°

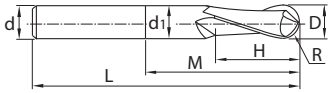

Artículo	✻	Dimensiones [mm]							Dientes	Tipo
		D	R	d (h6)	d_1	H	M	L		YK40F
5566R302NH-0300		3	1,5	6	2,8	6	9	75	2	●
5566R302NH-0400		4	2	6	3,7	8	12	75	2	●
5566R302NH-0500		5	2,5	6	4,6	10	15	80	2	●
5566R302NH-0600		6	3	6	5,5	12	20	80	2	●
5566R302NH-0800		8	4	8	7,4	16	26	90	2	●
5566R302NH-1000		10	5	10	9,2	20	31	100	2	●
5566R302NH-1200		12	6	12	11	24	37	120	2	●
5566R302NH-1600		16	8	16	15	32	43	140	2	●

● Desde el almacén ○ Bajo pedido

✻ Con refrigeración interior

Ámbito de aplicación

P	M	K	N	S	H
			✔		

✔ Muy apropiado
✔ Apropiado

Código de sistema B362 Parametros B582 Herramientas especiales B633

Fresa de punta esférica

Mecanizado general de aluminio y aleaciones de aluminio

AL-2B

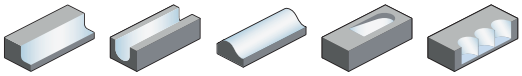

– Modelo de mango: Norma de fábrica ZCC-CT mango cilíndrico
– de corte central
– Hélice 35°

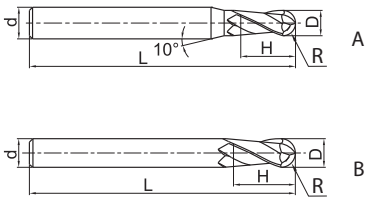

Artículo	✻	Dimensiones [mm]					Dientes	Geometría	Tipo
		R	D	d (h6)	H	L			YK30F
AL-2B-R1.0		1	2	6	4	60	2	A	○
AL-2B-R1.5		1,5	3	6	6	60	2	A	○
AL-2B-R2.0		2	4	6	8	60	2	A	○
AL-2B-R2.5		2,5	5	6	10	60	2	A	○
AL-2B-R3.0		3	6	6	12	60	2	B	○
AL-2B-R4.0		4	8	8	16	75	2	B	○
AL-2B-R5.0		5	10	10	20	75	2	B	○
AL-2B-R6.0		6	12	12	24	75	2	B	○

● Desde el almacén ○ Bajo pedido
✻ Con refrigeración interior

Ámbito de aplicación

P	M	K	N	S	H
			✔		

✔ Muy apropiado
✔ Apropiado

Código de sistema B362 Parametros B582 Herramientas especiales B633

Fresa toroidal

Mecanizado general de aluminio y aleaciones de aluminio

AL-2R-AIR

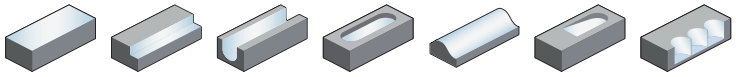

– Modelo de mango: Norma de fábrica ZCC-CT mango cilíndrico
– de corte central
– Hélice 30°

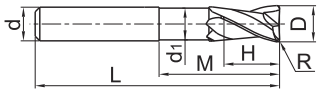

Artículo	✻	Dimensiones [mm]							Dientes	Tipo
		R	D	d (h6)	d_1	H	M	L		YK40F
AL-2R-D6.0R1.0-AIR		1	6	6	5,5	7	20	57	2	●
AL-2R-D8.0R1.0-AIR		1	8	8	7,4	9	26	63	2	●
AL-2R-D10.0R1.0-AIR		1	10	10	9,2	11	31	72	2	○
AL-2R-D10.0R2.0-AIR		2	10	10	9,2	11	31	72	2	○
AL-2R-D12.0R1.0-AIR		1	12	12	11	12	37	83	2	●
AL-2R-D12.0R2.0-AIR		2	12	12	11	12	37	83	2	○
AL-2R-D12.0R3.0-AIR		3	12	12	11	12	37	83	2	○
AL-2R-D16.0R1.0-AIR		1	16	16	15	16	43	92	2	○
AL-2R-D16.0R2.0-AIR		2	16	16	15	16	43	92	2	○
AL-2R-D16.0R3.0-AIR		3	16	16	15	16	43	92	2	○
AL-2R-D16.0R4.0-AIR		4	16	16	15	16	43	92	2	○
AL-2R-D20.0R1.0-AIR		1	20	20	19	20	53	104	2	●
AL-2R-D20.0R2.0-AIR		2	20	20	19	20	53	104	2	○
AL-2R-D20.0R3.0-AIR		3	20	20	19	20	53	104	2	○
AL-2R-D20.0R4.0-AIR		4	20	20	19	20	53	104	2	○
AL-2R-D20.0R5.0-AIR		5	20	20	19	20	53	104	2	●
AL-2R-D20.0R6.0-AIR		6	20	20	19	20	53	104	2	○

● Desde el almacén ○ Bajo pedido
✻ Con refrigeración interior

Ámbito de aplicación

P	M	K	N	S	H
			✔		

✔ Muy apropiado
✔ Apropiado

Código de sistema B362 Parametros B582 Herramientas especiales B633

Fresa toroidal con mango largo

Mecanizado general de aluminio y aleaciones de aluminio

AL-2RL-AIR

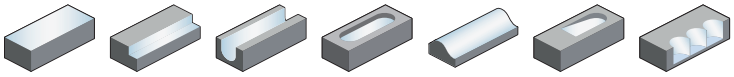

– Modelo de mango: Norma de fábrica ZCC-CT mango cilíndrico
– de corte central
– Hélice 30°

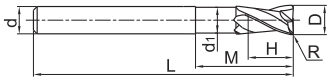

Artículo	✻	Dimensiones [mm]							Dientes	Tipo
		R	D	d (h6)	d_1	H	M	L		YK40F
AL-2RL-D6.0R1.0-AIR		1	6	6	5,5	7	43	80	2	●
AL-2RL-D8.0R1.0-AIR		1	8	8	7,4	9	53	90	2	●
AL-2RL-D10.0R1.0-AIR		1	10	10	9,2	11	59	100	2	●
AL-2RL-D10.0R2.0-AIR		2	10	10	9,2	11	59	100	2	●
AL-2RL-D12.0R1.0-AIR		1	12	12	11	12	74	120	2	●
AL-2RL-D12.0R2.0-AIR		2	12	12	11	12	74	120	2	●
AL-2RL-D12.0R3.0-AIR		3	12	12	11	12	74	120	2	●
AL-2RL-D16.0R1.0-AIR		1	16	16	15	16	84	140	2	●
AL-2RL-D16.0R2.0-AIR		2	16	16	15	16	84	140	2	●
AL-2RL-D16.0R3.0-AIR		3	16	16	15	16	84	140	2	●
AL-2RL-D16.0R4.0-AIR		4	16	16	15	16	84	140	2	●
AL-2RL-D20.0R1.0-AIR		1	20	20	19	20	89	140	2	○
AL-2RL-D20.0R2.0-AIR		2	20	20	19	20	89	140	2	●
AL-2RL-D20.0R3.0-AIR		3	20	20	19	20	89	140	2	●
AL-2RL-D20.0R4.0-AIR		4	20	20	19	20	89	140	2	●
AL-2RL-D20.0R5.0-AIR		5	20	20	19	20	89	140	2	○
AL-2RL-D20.0R6.0-AIR		6	20	20	19	20	89	140	2	○

● Desde el almacén ○ Bajo pedido
✻ Con refrigeración interior

Ámbito de aplicación

P	M	K	N	S	H
			✔		

✔ Muy apropiado
✔ Apropiado

Código de sistema B362 Parametros B582 Herramientas especiales B633

Fresa toroidal

Mecanizado general de aluminio y aleaciones de aluminio

AL-3R-AIR

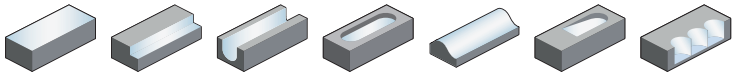

– Modelo de mango: Norma de fábrica ZCC-CT mango cilíndrico
– de corte central
– Hélice 30°

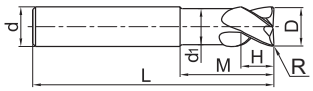

Artículo	✻	Dimensiones [mm]							Dientes	Tipo
		R	D	d (h6)	d_1	H	M	L		YK40F
AL-3R-D12.0R1.0-AIR		1	12	12	11	12	37	83	3	●
AL-3R-D12.0R2.0-AIR		2	12	12	11	12	37	83	3	●
AL-3R-D12.0R3.0-AIR		3	12	12	11	12	37	83	3	●
AL-3R-D16.0R1.0-AIR		1	16	16	15	16	43	92	3	●
AL-3R-D16.0R2.0-AIR		2	16	16	15	16	43	92	3	●
AL-3R-D16.0R3.0-AIR		3	16	16	15	16	43	92	3	●
AL-3R-D16.0R4.0-AIR		4	16	16	15	16	43	92	3	●
AL-3R-D20.0R1.0-AIR		1	20	20	19	20	53	104	3	●
AL-3R-D20.0R2.0-AIR		2	20	20	19	20	53	104	3	○
AL-3R-D20.0R3.0-AIR		3	20	20	19	20	53	104	3	○
AL-3R-D20.0R4.0-AIR		4	20	20	19	20	53	104	3	○
AL-3R-D20.0R5.0-AIR		5	20	20	19	20	53	104	3	●
AL-3R-D20.0R6.0-AIR		6	20	20	19	20	53	104	3	○

● Desde el almacén ○ Bajo pedido
✻ Con refrigeración interior

Ámbito de aplicación

P	M	K	N	S	H
			✔		

✔ Muy apropiado
✔ Apropiado

Código de sistema B362 Parametros B582 Herramientas especiales B633

Fresa toroidal con mango largo

Mecanizado general de aluminio y aleaciones de aluminio

AL-3RL-AIR

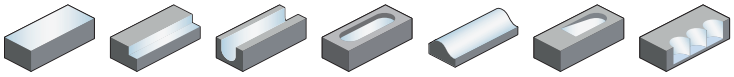

– Modelo de mango: Norma de fábrica ZCC-CT mango cilíndrico
– de corte central
– Hélice 30°

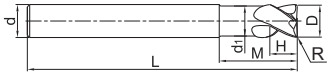

Artículo	✻	Dimensiones [mm]							Dientes	Tipo
		R	D	d (h6)	d_1	H	M	L		YK40F
AL-3RL-D12.0R1.0-AIR		1	12	12	11	12	74	120	3	●
AL-3RL-D12.0R2.0-AIR		2	12	12	11	12	74	120	3	●
AL-3RL-D12.0R3.0-AIR		3	12	12	11	12	74	120	3	●
AL-3RL-D16.0R1.0-AIR		1	16	16	15	16	84	140	3	●
AL-3RL-D16.0R2.0-AIR		2	16	16	15	16	84	140	3	○
AL-3RL-D16.0R3.0-AIR		3	16	16	15	16	84	140	3	●
AL-3RL-D16.0R4.0-AIR		4	16	16	15	16	84	140	3	●
AL-3RL-D20.0R1.0-AIR		1	20	20	19	20	89	140	3	●
AL-3RL-D20.0R2.0-AIR		2	20	20	19	20	89	140	3	○
AL-3RL-D20.0R3.0-AIR		3	20	20	19	20	89	140	3	○
AL-3RL-D20.0R4.0-AIR		4	20	20	19	20	89	140	3	○
AL-3RL-D20.0R5.0-AIR		5	20	20	19	20	89	140	3	○
AL-3RL-D20.0R6.0-AIR		6	20	20	19	20	89	140	3	○

● Desde el almacén ○ Bajo pedido
✻ Con refrigeración interior

Ámbito de aplicación

P	M	K	N	S	H
			✔		

✔ Muy apropiado
✔ Apropiado

Código de sistema B362 Parametros B582 Herramientas especiales B633

Fresa de metal duro integral

Fresa integral — Mecanizado de alto rendimiento de aluminio y aleaciones de aluminio

ALP-1EP

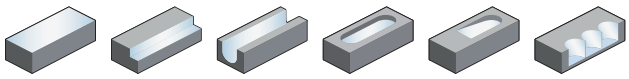

– Modelo de mango: Norma de fábrica ZCC-CT mango cilíndrico
– de corte central
– Hélice 23°

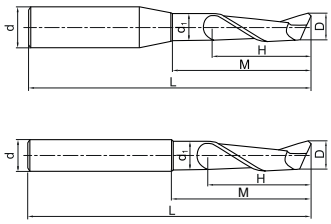

Artículo	✻	Dimensiones [mm]						Dientes	Geometría	Tipo	
		D	d (h6)	d_1	H	M	L			KMD401	YK40F
ALP-1EP-D2.0-M08S		2	4	1,8	6	8	45	1	A	○	
ALP-1EP-D2.0-M12S		2	4	1,8	6	12	45	1	A	○	○
ALP-1EP-D3.0-M12S		3	4	2,8	8	12	45	1	A	○	○
ALP-1EP-D3.0-M18S		3	4	2,8	8	18	45	1	A	○	○
ALP-1EP-D4.0-M16S		4	4	3,8	10	16	45	1	B	○	○
ALP-1EP-D4.0-M24S		4	4	3,8	10	24	45	1	B	○	○
ALP-1EP-D2.0-M08		2	6	1,8	6	8	45	1	A	●	●
ALP-1EP-D2.0-M12		2	6	1,8	6	12	45	1	A	●	●
ALP-1EP-D3.0-M12		3	6	2,8	8	12	45	1	A	●	●
ALP-1EP-D3.0-M18		3	6	2,8	8	18	45	1	A	●	●
ALP-1EP-D4.0-M16		4	6	3,8	10	16	45	1	A	●	●
ALP-1EP-D4.0-M24		4	6	3,8	10	24	55	1	A	●	●
ALP-1EP-D5.0-M20		5	6	4,8	13	20	55	1	A	●	●
ALP-1EP-D5.0-M30		5	6	4,8	13	30	65	1	A	●	●
ALP-1EP-D6.0-M24		6	6	5,8	16	24	55	1	B	●	●
ALP-1EP-D6.0-M36		6	6	5,8	16	36	75	1	B	●	●
ALP-1EP-D8.0-M32		8	8	7,7	22	32	75	1	B	●	●
ALP-1EP-D8.0-M48		8	8	7,7	22	48	90	1	B	●	●
ALP-1EP-D10.0-M40		10	10	9,6	27	40	80	1	B	●	●
ALP-1EP-D10.0-M60		10	10	9,6	27	60	100	1	B	●	●

● Desde el almacén ○ Bajo pedido

✻ Con refrigeración interior

Ámbito de aplicación

P	M	K	N	S	H
			✔		

✔ Muy apropiado
✔ Apropiado

Código de sistema B362 | Parametros B582 | Herramientas especiales B633

Fresa integral — Mecanizado general de aluminio y aleaciones de aluminio

ALG-2E

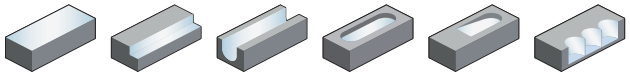

– Modelo de mango: Norma de fábrica ZCC-CT mango cilíndrico
– de corte central
– Hélice 30°

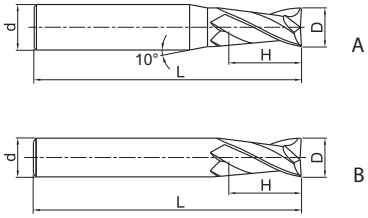

Artículo	✻	Dimensiones [mm] D	d (h6)	H	L	Dientes	Geometría	Tipo YK40F
ALG-2E-D1.0		1	4	3	50	2	A	●
ALG-2E-D1.5		1,5	4	4	50	2	A	○
ALG-2E-D2.0		2	4	6	50	2	A	●
ALG-2E-D2.5		2,5	4	8	50	2	A	○
ALG-2E-D3.0S		3	4	8	50	2	A	●
ALG-2E-D3.5S		3,5	4	10	50	2	A	○
ALG-2E-D4.0S		4	4	11	50	2	B	○
ALG-2E-D3.0		3	6	8	50	2	A	●
ALG-2E-D3.5		3,5	6	10	50	2	A	○
ALG-2E-D4.0		4	6	11	50	2	A	●
ALG-2E-D4.5		4,5	6	11	50	2	A	○
ALG-2E-D5.0		5	6	13	50	2	A	●
ALG-2E-D5.5		5,5	6	16	50	2	A	○
ALG-2E-D6.0		6	6	16	50	2	B	●
ALG-2E-D7.0		7	8	20	60	2	A	○
ALG-2E-D8.0		8	8	20	60	2	B	●
ALG-2E-D9.0		9	10	22	75	2	A	○
ALG-2E-D10.0		10	10	25	75	2	B	●
ALG-2E-D11.0		11	12	26	75	2	A	○
ALG-2E-D12.0		12	12	30	75	2	B	●
ALG-2E-D14.0		14	14	32	75	2	B	●
ALG-2E-D16.0		16	16	45	100	2	B	●
ALG-2E-D18.0		18	18	45	100	2	B	○
ALG-2E-D20.0		20	20	45	100	2	B	●

● Desde el almacén ○ Bajo pedido
✻ Con refrigeración interior

Ámbito de aplicación

P	M	K	N	S	H
			✔		

✔ Muy apropiado
✔ Apropiado

Código de sistema B362 Parametros B582 Herramientas especiales B633

Fresa de metal duro integral

Fresa integral — Mecanizado de alto rendimiento de aluminio y aleaciones de aluminio

ALP-2E

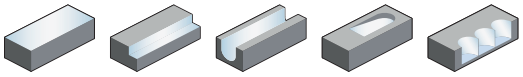

– Modelo de mango: Norma de fábrica ZCC-CT mango cilíndrico
– de corte central
– Hélice 35°

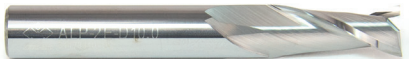

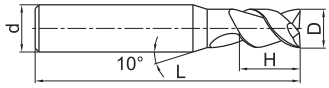

A

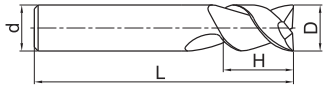

B

Artículo	✻	Dimensiones [mm] D	d (h6)	H	L	Dientes	Geometría	Tipo YK40F
ALP-2E-D1.0		1	4	3	50	2	A	●
ALP-2E-D1.5		1,5	4	4	50	2	A	●
ALP-2E-D2.0		2	4	6	50	2	A	●
ALP-2E-D2.5		2,5	4	8	50	2	A	●
ALP-2E-D3.0S		3	4	8	50	2	A	●
ALP-2E-D3.5S		3,5	4	10	50	2	A	○
ALP-2E-D4.0S		4	4	11	50	2	B	●
ALP-2E-D3.0		3	6	8	50	2	A	●
ALP-2E-D3.5		3,5	6	10	50	2	A	○
ALP-2E-D4.0		4	6	11	50	2	A	●
ALP-2E-D4.5		4,5	6	11	50	2	A	○
ALP-2E-D5.0		5	6	13	50	2	A	●
ALP-2E-D5.5		5,5	6	16	50	2	A	○
ALP-2E-D6.0		6	6	16	50	2	B	●
ALP-2E-D7.0		7	8	20	60	2	A	●
ALP-2E-D8.0		8	8	20	60	2	B	●
ALP-2E-D9.0		9	10	22	75	2	A	●
ALP-2E-D10.0		10	10	25	75	2	B	●
ALP-2E-D11.0		11	12	26	75	2	A	●
ALP-2E-D12.0		12	12	30	75	2	B	●

● Desde el almacén ○ Bajo pedido
✻ Con refrigeración interior

Ámbito de aplicación

P	M	K	N	S	H
			✔		

✔ Muy apropiado
✔ Apropiado

Código de sistema B362 | Parametros B582 | Herramientas especiales B633

Fresa integral — Mecanizado general de aluminio y aleaciones de aluminio

ALG-3E

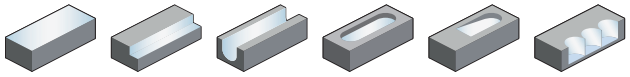

– Modelo de mango: Norma de fábrica ZCC-CT mango cilíndrico
– de corte central
– Hélice 45°

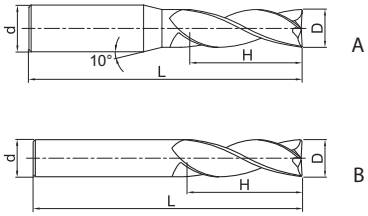

Artículo	✻	Dimensiones [mm] D	d (h6)	H	L	Dientes	Geometría	Tipo KMD401	YK40F
ALG-3E-D1.0		1	4	3	50	3	A	○	●
ALG-3E-D1.5		1,5	4	4	50	3	A	○	●
ALG-3E-D2.0		2	4	6	50	3	A	○	●
ALG-3E-D2.5		2,5	4	8	50	3	A	○	○
ALG-3E-D3.0S		3	4	8	50	3	A	○	●
ALG-3E-D3.5S		3,5	4	10	50	3	A	○	○
ALG-3E-D4.0S		4	4	11	50	3	B	○	●
ALG-3E-D3.0		3	6	8	50	3	A	●	●
ALG-3E-D3.5		3,5	6	10	50	3	A	●	○
ALG-3E-D4.0		4	6	11	50	3	A	●	●
ALG-3E-D4.5		4,5	6	11	50	3	A	●	○
ALG-3E-D5.0		5	6	13	50	3	A	●	●
ALG-3E-D5.5		5,5	6	16	50	3	A	●	○
ALG-3E-D6.0		6	6	16	50	3	B	●	●
ALG-3E-D7.0		7	8	20	60	3	A	●	○
ALG-3E-D8.0		8	8	20	60	3	B	●	●
ALG-3E-D9.0		9	10	22	75	3	A	●	○
ALG-3E-D10.0		10	10	25	75	3	B	●	●
ALG-3E-D11.0		11	12	26	75	3	A	●	○
ALG-3E-D12.0		12	12	30	75	3	B	●	●
ALG-3E-D14.0		14	14	32	75	3	B	●	●
ALG-3E-D16.0		16	16	45	100	3	B	●	●
ALG-3E-D18.0		18	18	45	100	3	B	●	○
ALG-3E-D20.0		20	20	45	100	3	B	○	●

● Desde el almacén ○ Bajo pedido
✻ Con refrigeración interior

Ámbito de aplicación

P	M	K	N	S	H
			✔		

✔ Muy apropiado
✔ Apropiado

Código de sistema B362 Parametros B582 Herramientas especiales B633

Fresa integral

Mecanizado general de aluminio y aleaciones de aluminio

ALG-3E-W

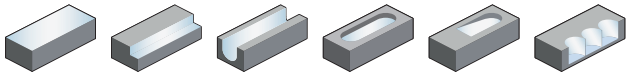

– Norma de fábrica ZCC-CT mango cilíndrico con superficie de sujeción Weldon
– de corte central
– Hélice 45°

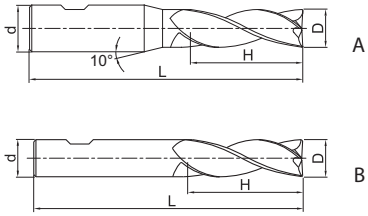

Artículo	✻	Dimensiones [mm]				Dientes	Geometría	Tipo
		D	d (h6)	H	L			KMD401
ALG-3E-D3.0-W		3	6	8	50	3	A	●
ALG-3E-D3.5-W		3,5	6	10	50	3	A	●
ALG-3E-D4.0-W		4	6	11	50	3	A	●
ALG-3E-D4.5-W		4,5	6	11	50	3	A	●
ALG-3E-D5.0-W		5	6	13	50	3	A	●
ALG-3E-D5.5-W		5,5	6	16	50	3	A	●
ALG-3E-D6.0-W		6	6	16	50	3	B	●
ALG-3E-D7.0-W		7	8	20	60	3	A	●
ALG-3E-D8.0-W		8	8	20	60	3	B	●
ALG-3E-D9.0-W		9	10	22	75	3	A	●
ALG-3E-D10.0-W		10	10	25	75	3	B	●
ALG-3E-D11.0-W		11	12	26	75	3	A	●
ALG-3E-D12.0-W		12	12	30	75	3	B	●
ALG-3E-D14.0-W		14	14	32	75	3	B	●
ALG-3E-D16.0-W		16	16	45	100	3	B	●
ALG-3E-D18.0-W		18	18	45	100	3	B	●
ALG-3E-D20.0-W		20	20	45	100	3	B	●

● Desde el almacén ○ Bajo pedido
✻ Con refrigeración interior

Ámbito de aplicación

P	M	K	N	S	H
			✔		

✔ Muy apropiado
✔ Apropiado

Código de sistema B362 Parametros B582 Herramientas especiales B633

Fresa integral — Mecanizado de alto rendimiento de aluminio y aleaciones de aluminio

ALP-3E

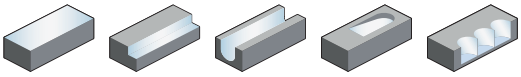

– Modelo de mango: Norma de fábrica ZCC-CT mango cilíndrico
– de corte central
– Hélice 35°

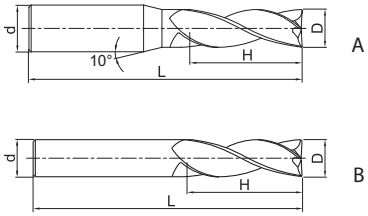

Artículo	✻	Dimensiones [mm] D	d (h6)	H	L	Dientes	Geometría	Tipo KMD401	YK40F
ALP-3E-D1.0		1	4	3	50	3	A	○	○
ALP-3E-D1.5		1,5	4	4	50	3	A	○	●
ALP-3E-D2.0		2	4	6	50	3	A	○	●
ALP-3E-D2.5		2,5	4	8	50	3	A	○	○
ALP-3E-D3.0S		3	4	8	50	3	A	○	●
ALP-3E-D4.0S		4	4	11	50	3	B	○	●
ALP-3E-D3.0		3	6	8	50	3	A	●	●
ALP-3E-D4.0		4	6	11	50	3	A	●	●
ALP-3E-D4.5		4,5	6	11	50	3	A	●	○
ALP-3E-D5.0		5	6	13	50	3	A	●	●
ALP-3E-D5.5		5,5	6	16	50	3	A	●	○
ALP-3E-D6.0		6	6	16	50	3	B	●	●
ALP-3E-D7.0		7	8	20	60	3	A	●	○
ALP-3E-D8.0		8	8	20	60	3	B	●	●
ALP-3E-D9.0		9	10	22	75	3	A	●	○
ALP-3E-D10.0		10	10	25	75	3	B	●	●
ALP-3E-D11.0		11	12	26	75	3	A	●	●
ALP-3E-D12.0		12	12	30	75	3	B	●	●
ALP-3E-D14.0		14	14	32	75	3	B	●	●
ALP-3E-D16.0		16	16	45	100	3	B	●	●
ALP-3E-D20.0		20	20	45	100	3	B	●	○

● Desde el almacén ○ Bajo pedido
✻ Con refrigeración interior

Ámbito de aplicación

P	M	K	N	S	H
			✔		

✔ Muy apropiado
✔ Apropiado

Código de sistema B362 Parametros B582 Herramientas especiales B633

Fresa de metal duro integral

Fresa integral — Mecanizado de alto rendimiento de aluminio y aleaciones de aluminio

ALP-3E-W

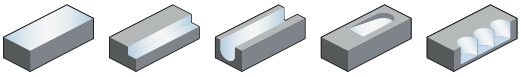

– Norma de fábrica ZCC-CT mango cilíndrico con superficie de sujeción Weldon
– de corte central
– Hélice 35°

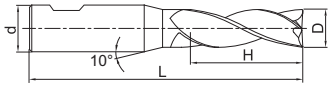

A

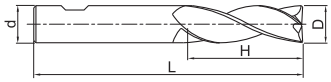

B

Artículo	✻	Dimensiones [mm] D	d (h6)	H	L	Dientes	Geometría	Tipo KMD401
ALP-3E-D3.0-W		3	6	8	50	3	A	●
ALP-3E-D4.0-W		4	6	11	50	3	A	●
ALP-3E-D4.5-W		4,5	6	11	50	3	A	●
ALP-3E-D5.0-W		5	6	13	50	3	A	●
ALP-3E-D5.5-W		5,5	6	16	50	3	A	●
ALP-3E-D6.0-W		6	6	16	50	3	B	●
ALP-3E-D7.0-W		7	8	20	60	3	B	●
ALP-3E-D8.0-W		8	8	20	60	3	B	●
ALP-3E-D9.0-W		9	10	22	75	3	B	●
ALP-3E-D10.0-W		10	10	25	75	3	B	●
ALP-3E-D11.0-W		11	12	26	75	3	B	●
ALP-3E-D12.0-W		12	12	30	75	3	B	●
ALP-3E-D14.0-W		14	14	32	75	3	B	●
ALP-3E-D16.0-W		16	16	45	100	3	B	●
ALP-3E-D20.0-W		20	20	45	100	3	B	●

● Desde el almacén ○ Bajo pedido
✻ Con refrigeración interior

Ámbito de aplicación

P	M	K	N	S	H
			✔		

✔ Muy apropiado
✔ Apropiado

Código de sistema B362 | Parametros B582 | Herramientas especiales B633

Fresa integral — Mecanizado de alto rendimiento de aluminio y aleaciones de aluminio

ALP-4E

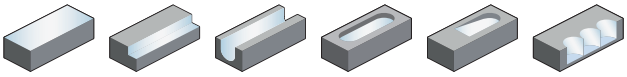

– Modelo de mango: Norma de fábrica ZCC-CT mango cilíndrico
– de corte central
– Hélice 38°

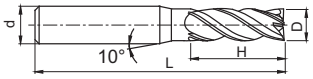

A

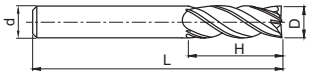

B

Artículo	✻	Dimensiones [mm] D	d (h6)	H	L	Dientes	Geometría	Tipo KMD401	YK40F
ALP-4E-D3.0S		3	4	9	50	4	A	○	●
ALP-4E-D4.0S		4	4	11	50	4	B	○	●
ALP-4E-D3.0		3	6	9	50	4	A	●	●
ALP-4E-D4.0		4	6	11	50	4	A	●	●
ALP-4E-D5.0		5	6	13	50	4	A	●	●
ALP-4E-D6.0		6	6	16	50	4	B	●	●
ALP-4E-D8.0		8	8	20	60	4	B	●	●
ALP-4E-D10.0		10	10	25	75	4	B	●	●
ALP-4E-D12.0		12	12	30	75	4	B	●	●
ALP-4E-D16.0		16	16	45	100	4	B	●	●
ALP-4E-D18.0		18	18	45	100	4	B	●	○
ALP-4E-D20.0		20	20	45	100	4	B	●	●

● Desde el almacén ○ Bajo pedido
✻ Con refrigeración interior

Ámbito de aplicación

P	M	K	N	S	H
			✔		

✔ Muy apropiado
✔ Apropiado

Código de sistema B362 Parametros B582 Herramientas especiales B633

Fresa integral — Mecanizado de alto rendimiento de aluminio y aleaciones de aluminio

ALP-4E-W

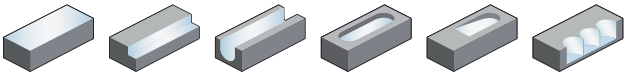

– Norma de fábrica ZCC-CT mango cilíndrico con superficie de sujeción Weldon
– de corte central
– Hélice 38°

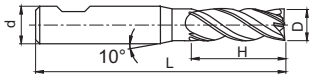

A

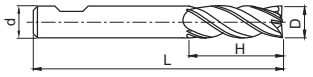

B

Artículo	✻	Dimensiones [mm] D	d (h6)	H	L	Dientes	Geometría	Tipo KMD401
ALP-4E-D3.0-W		3	6	9	50	4	A	●
ALP-4E-D4.0-W		4	6	11	50	4	A	●
ALP-4E-D5.0-W		5	6	13	50	4	A	●
ALP-4E-D6.0-W		6	6	16	50	4	B	●
ALP-4E-D8.0-W		8	8	20	60	4	B	●
ALP-4E-D10.0-W		10	10	25	75	4	B	●
ALP-4E-D12.0-W		12	12	30	75	4	B	●
ALP-4E-D16.0-W		16	16	45	100	4	B	●
ALP-4E-D18.0-W		18	18	45	100	4	B	●
ALP-4E-D20.0-W		20	20	45	100	4	B	●

● Desde el almacén ○ Bajo pedido
✻ Con refrigeración interior

Ámbito de aplicación

P	M	K	N	S	H
			✔		

✔ Muy apropiado
✔ Apropiado

Código de sistema B362 Parametros B582 Herramientas especiales B633

Fresa toroidal

Mecanizado general de aluminio y aleaciones de aluminio

ALG-2R

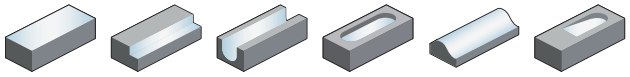

– Mango cilíndrico
– de corte central
– Hélice 30°

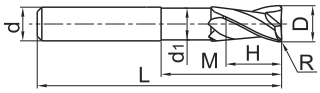

Artículo	✻	Dimensiones [mm]							Dientes	Tipo	
		R	D	d (h6)	d_1	H	M	L		KMD401	YK40F
ALG-2R-D6.0R0.3		0,3	6	6	5,7	8	29	75	2	●	●
ALG-2R-D6.0R0.5		0,5	6	6	5,7	8	29	75	2	●	●
ALG-2R-D6.0R1.0		1	6	6	5,7	8	29	75	2	●	●
ALG-2R-D8.0R0.3		0,3	8	8	7,4	10	29	75	2	●	●
ALG-2R-D8.0R0.5		0,5	8	8	7,4	10	29	75	2	●	●
ALG-2R-D8.0R1.0		1	8	8	7,4	10	29	75	2	●	●
ALG-2R-D10.0R0.5		0,5	10	10	9,4	12	50	100	2	●	●
ALG-2R-D10.0R1.0		1	10	10	9,4	12	50	100	2	●	●
ALG-2R-D10.0R1.6		1,6	10	10	9,4	12	50	100	2	●	●
ALG-2R-D10.0R2.5		2,5	10	10	9,4	12	50	100	2	●	●
ALG-2R-D12.0R0.5		0,5	12	12	11,4	15	50	100	2	●	●
ALG-2R-D12.0R1.0		1	12	12	11,4	15	50	100	2	●	●
ALG-2R-D12.0R1.6		1,6	12	12	11,4	15	50	100	2	●	●
ALG-2R-D12.0R2.5		2,5	12	12	11,4	15	50	100	2	●	●
ALG-2R-D12.0R3.2		3,2	12	12	11,4	15	50	100	2	●	●
ALG-2R-D12.0R4.0		4	12	12	11,4	15	50	100	2	●	●
ALG-2R-D16.0R1.0		1	16	16	15,4	15	67	125	2	●	●
ALG-2R-D16.0R1.6		1,6	16	16	15,4	15	67	125	2	●	●
ALG-2R-D16.0R2.5		2,5	16	16	15,4	15	67	125	2	●	●
ALG-2R-D16.0R3.2		3,2	16	16	15,4	15	67	125	2	●	●
ALG-2R-D16.0R4.0		4	16	16	15,4	15	67	125	2	●	●
ALG-2R-D16.0R6.3		6,3	16	16	15,4	15	67	125	2	○	○
ALG-2R-D20.0R1.0		1	20	20	18	20	65	125	2	●	●
ALG-2R-D20.0R1.6		1,6	20	20	18	20	65	125	2	●	●
ALG-2R-D20.0R2.5		2,5	20	20	18	20	65	125	2	●	●
ALG-2R-D20.0R3.2		3,2	20	20	18	20	65	125	2	●	●
ALG-2R-D20.0R4.0		4	20	20	18	20	65	125	2	●	●
ALG-2R-D20.0R6.3		6,3	20	20	18	20	65	125	2	○	○
ALG-2R-D25.0R6.3		6,3	25	25	23	25	75	150	2	○	○

● Desde el almacén ○ Bajo pedido
✻ Con refrigeración interior

Ámbito de aplicación

P	M	K	N	S	H
			✔		

✔ Muy apropiado
✔ Apropiado

Código de sistema B362 Parametros B582 Herramientas especiales B633

Fresa toroidal

Mecanizado general de aluminio y aleaciones de aluminio

ALG-2R-W

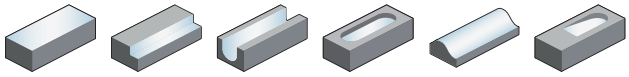

– Norma de fábrica ZCC-CT mango cilíndrico con superficie de sujeción Weldon
– de corte central
– Hélice 30°

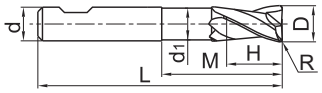

Artículo	✻	Dimensiones [mm]							Dientes	Tipo
		R	D	d (h6)	d_1	H	M	L		KMD401
ALG-2R-D6.0R0.3-W		0,3	6	6	5,7	8	29	75	2	●
ALG-2R-D6.0R0.5-W		0,5	6	6	5,7	8	29	75	2	●
ALG-2R-D6.0R1.0-W		1	6	6	5,7	8	29	75	2	●
ALG-2R-D8.0R0.3-W		0,3	8	8	7,4	10	29	75	2	●
ALG-2R-D8.0R0.5-W		0,5	8	8	7,4	10	29	75	2	●
ALG-2R-D8.0R1.0-W		1	8	8	7,4	10	29	75	2	●
ALG-2R-D10.0R0.5-W		0,5	10	10	9,4	12	50	100	2	●
ALG-2R-D10.0R1.0-W		1	10	10	9,4	12	50	100	2	●
ALG-2R-D10.0R1.6-W		1,6	10	10	9,4	12	50	100	2	●
ALG-2R-D10.0R2.5-W		2,5	10	10	9,4	12	50	100	2	●
ALG-2R-D12.0R0.5-W		0,5	12	12	11,4	15	50	100	2	●
ALG-2R-D12.0R1.0-W		1	12	12	11,4	15	50	100	2	●
ALG-2R-D12.0R1.6-W		1,6	12	12	11,4	15	50	100	2	●
ALG-2R-D12.0R2.5-W		2,5	12	12	11,4	15	50	100	2	●
ALG-2R-D12.0R3.2-W		3,2	12	12	11,4	15	50	100	2	●
ALG-2R-D12.0R4.0-W		4	12	12	11,4	15	50	100	2	●
ALG-2R-D16.0R1.0-W		1	16	16	15,4	15	67	125	2	●
ALG-2R-D16.0R1.6-W		1,6	16	16	15,4	15	67	125	2	●
ALG-2R-D16.0R2.5-W		2,5	16	16	15,4	15	67	125	2	●
ALG-2R-D16.0R3.2-W		3,2	16	16	15,4	15	67	125	2	●
ALG-2R-D16.0R4.0-W		4	16	16	15,4	15	67	125	2	●
ALG-2R-D16.0R6.3-W		6,3	16	16	15,4	15	67	125	2	○
ALG-2R-D20.0R1.0-W		1	20	20	18	20	65	125	2	●
ALG-2R-D20.0R1.6-W		1,6	20	20	18	20	65	125	2	●
ALG-2R-D20.0R2.5-W		2,5	20	20	18	20	65	125	2	●
ALG-2R-D20.0R3.2-W		3,2	20	20	18	20	65	125	2	●
ALG-2R-D20.0R4.0-W		4	20	20	18	20	65	125	2	●
ALG-2R-D20.0R6.3-W		6,3	20	20	18	20	65	125	2	○
ALG-2R-D25.0R6.3-W		6,3	25	25	23	25	75	150	2	○

● Desde el almacén ○ Bajo pedido
✻ Con refrigeración interior

Ámbito de aplicación

P	M	K	N	S	H
			✔		

✔ Muy apropiado
✔ Apropiado

Código de sistema B362 Parametros B582 Herramientas especiales B633

Notas

Fresa de punta esférica

Mecanizado de alto rendimiento

TM-4B

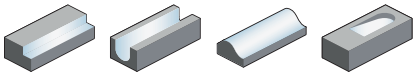

– Modelo de mango: Norma de fábrica ZCC-CT mango cilíndrico
– de corte central
– Hélice 38°

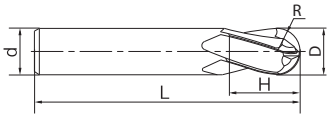

Artículo	✻	Dimensiones [mm]					Dientes	Tipo
		R	D	d (h6)	H	L		KMS405
TM-4B-R3.0		3	6	6	9	50	4	●
TM-4B-R4.0		4	8	8	12	60	4	●
TM-4B-R5.0		5	10	10	15	75	4	●
TM-4B-R6.0		6	12	12	18	75	4	●
TM-4B-R7.0		7	14	14	21	85	4	○
TM-4B-R8.0		8	16	16	24	85	4	●
TM-4B-R10.0		10	20	20	30	100	4	●

● Desde el almacén ○ Bajo pedido

✻ Con refrigeración interior

Ámbito de aplicación

P	M	K	N	S	H
	✔			✔	

✔ Muy apropiado
✔ Apropiado

Código de sistema B362 Parametros B582 Herramientas especiales B633

Fresa de punta esférica

Mecanizado de alto rendimiento

TM-4BL

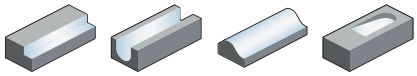

– Modelo de mango: DIN 6535HA
– de corte central
– Hélice 38°

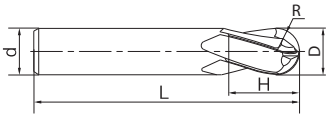

Artículo	✻	Dimensiones [mm]					Dientes	Tipo
		R	D	d (h6)	H	L		KMS405
TM-4BL-R3.0		3	6	6	16	57	4	●
TM-4BL-R4.0		4	8	8	20	63	4	●
TM-4BL-R5.0		5	10	10	22	72	4	●
TM-4BL-R6.0		6	12	12	25	83	4	●
TM-4BL-R8.0		8	16	16	32	92	4	●
TM-4BL-R10.0		10	20	20	38	104	4	●

● Desde el almacén ○ Bajo pedido
✻ Con refrigeración interior

Ámbito de aplicación

P	M	K	N	S	H
	✔			✔	

✔ Muy apropiado
✔ Apropiado

Código de sistema B362 Parametros B582 Herramientas especiales B633

Fresa de punta esférica

Mecanizado de alto rendimiento

TM-4BP

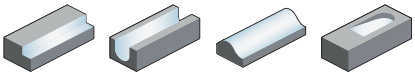

– Modelo de mango: Norma de fábrica ZCC-CT mango cilíndrico
– de corte central
– Hélice 38°

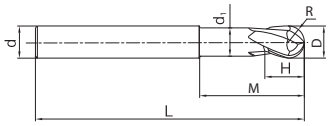

Artículo	✻	Dimensiones [mm]							Dientes	Tipo
		R	D	d (h6)	d_1	H	M	L		KMS405
TM-4BP-R3.0		3	6	6	5,5	9	18	60	4	●
TM-4BP-R4.0		4	8	8	7,4	12	24	75	4	●
TM-4BP-R5.0		5	10	10	9,4	15	30	75	4	●
TM-4BP-R6.0		6	12	12	11,4	18	35	90	4	●
TM-4BP-R8.0		8	16	16	15,4	24	40	90	4	●
TM-4BP-R10.0		10	20	20	19,4	35	50	110	4	●

● Desde el almacén ○ Bajo pedido

✻ Con refrigeración interior

Ámbito de aplicación

P	M	K	N	S	H
	✔			✔	

✔ Muy apropiado
✔ Apropiado

Código de sistema B362 Parametros B582 Herramientas especiales B633

Fresa de punta esférica

Mecanizado de alto rendimiento

TM-5B

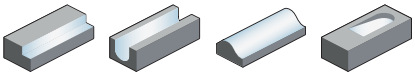

– Modelo de mango: Norma de fábrica ZCC-CT mango cilíndrico
– Hélice 38°

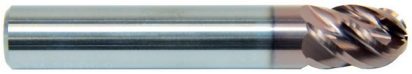

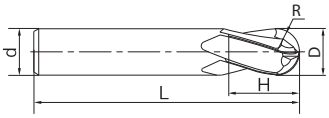

Artículo	✻	Dimensiones [mm]					Dientes	Tipo
		R	D	d (h6)	H	L		KMS405
TM-5B-R3.0		3	6	6	9	50	5	●
TM-5B-R4.0		4	8	8	12	60	5	●
TM-5B-R5.0		5	10	10	15	75	5	●
TM-5B-R6.0		6	12	12	18	75	5	●
TM-5B-R7.0		7	14	14	21	85	5	○
TM-5B-R8.0		8	16	16	24	85	5	●
TM-5B-R10.0		10	20	20	35	100	5	●

● Desde el almacén ○ Bajo pedido
✻ Con refrigeración interior

Ámbito de aplicación

P	M	K	N	S	H
	✔			✔	

✔ Muy apropiado
✔ Apropiado

Código de sistema B362 Parametros B582 Herramientas especiales B633

Fresa de punta esférica

Mecanizado de alto rendimiento

TM-5BL

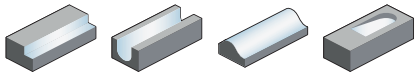

– Modelo de mango: DIN 6535HA
– Hélice 38°

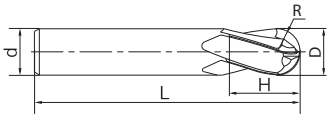

Artículo	✻	Dimensiones [mm]					Dientes	Tipo
		R	D	d (h6)	H	L		KMS405
TM-5BL-R3.0		3	6	6	16	57	5	●
TM-5BL-R4.0		4	8	8	20	63	5	●
TM-5BL-R5.0		5	10	10	22	72	5	●
TM-5BL-R6.0		6	12	12	25	83	5	●
TM-5BL-R8.0		8	16	16	32	92	5	●
TM-5BL-R10.0		10	20	20	38	104	5	●

● Desde el almacén ○ Bajo pedido
✻ Con refrigeración interior

Ámbito de aplicación

P	M	K	N	S	H
	✔			✔	

✔ Muy apropiado
✔ Apropiado

Código de sistema B362 Parametros B582 Herramientas especiales B633

Fresa de punta esférica

Mecanizado de alto rendimiento

TM-5BP

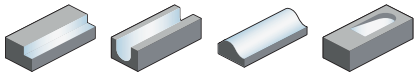

– Modelo de mango: Norma de fábrica ZCC-CT mango cilíndrico
– Hélice 38°

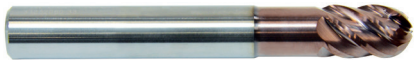

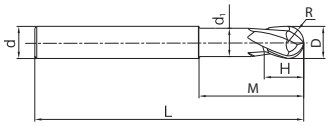

Artículo	✻	Dimensiones [mm]							Dientes	Tipo
		R	D	d (h6)	d_1	H	M	L		KMS405
TM-5BP-R3.0		3	6	6	5,5	9	18	60	5	●
TM-5BP-R4.0		4	8	8	7,4	12	24	75	5	●
TM-5BP-R5.0		5	10	10	9,4	15	30	75	5	●
TM-5BP-R6.0		6	12	12	11,4	18	35	90	5	●
TM-5BP-R8.0		8	16	16	15,4	24	40	90	5	●
TM-5BP-R10.0		10	20	20	19,4	35	50	110	5	●

● Desde el almacén ○ Bajo pedido
✻ Con refrigeración interior

Ámbito de aplicación

P	M	K	N	S	H
	✔			✔	

✔ Muy apropiado
✔ Apropiado

Código de sistema B362 Parametros B582 Herramientas especiales B633

Fresa de metal duro integral

Fresa toroidal

Mecanizado de alto rendimiento

TM-2R

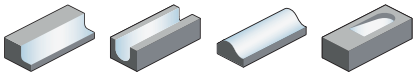

– Modelo de mango: Norma de fábrica ZCC-CT mango cilíndrico
– de corte central
– Hélice 40°

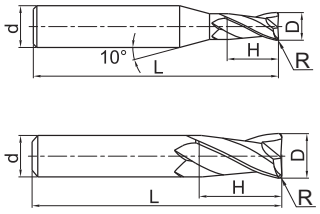

Artículo	✻	Dimensiones [mm] R	D	d (h5)	H	L	Dientes	Geometría	Tipo KMS405
TM-2R-D1.0R0.05		0,05	1	4	3	50	2	A	●
TM-2R-D1.0R0.30		0,3	1	4	3	50	2	A	●
TM-2R-D2.0R0.05		0,05	2	4	6	50	2	A	●
TM-2R-D2.0R0.30		0,3	2	4	6	50	2	A	●
TM-2R-D2.5R0.05		0,05	2,5	4	8	50	2	A	○
TM-2R-D2.5R0.30		0,3	2,5	4	8	50	2	A	○
TM-2R-D3.0R0.05		0,05	3	4	8	50	2	A	●
TM-2R-D3.0R0.30		0,3	3	4	8	50	2	A	○
TM-2R-D4.0R0.10		0,1	4	4	11	50	2	B	●
TM-2R-D4.0R0.30		0,3	4	4	11	50	2	B	○
TM-2R-D4.0R0.50		0,5	4	4	11	50	2	B	○
TM-2R-D5.0R0.10		0,1	5	6	13	50	2	A	●
TM-2R-D5.0R0.30		0,3	5	6	13	50	2	A	○
TM-2R-D5.0R0.50		0,5	5	6	13	50	2	A	○

● Desde el almacén ○ Bajo pedido

✻ Con refrigeración interior

Ámbito de aplicación

P	M	K	N	S	H
	✔			✔	

✔ Muy apropiado
✔ Apropiado

Código de sistema B362 Parametros B582 Herramientas especiales B633

Fresa toroidal

Mecanizado de alto rendimiento

TM-3R

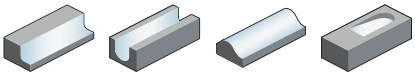

– Modelo de mango: Norma de fábrica ZCC-CT mango cilíndrico
– de corte central
– Hélice 40°

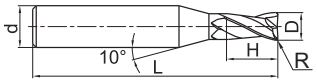

A

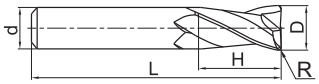

B

Artículo	✻	Dimensiones [mm]					Dientes	Geometría	Tipo
		R	D	d (h5)	H	L			KMS405
TM-3R-D3.0R0.1		0,1	3	4	8	50	2	A	●
TM-3R-D3.0R0.3		0,3	3	4	8	50	2	A	○
TM-3R-D3.0R0.5		0,5	3	4	8	50	2	A	●
TM-3R-D4.0R0.1		0,1	4	4	11	50	2	B	●
TM-3R-D4.0R0.3		0,3	4	4	11	50	2	B	○
TM-3R-D4.0R0.5		0,5	4	4	11	50	2	B	●
TM-3R-D5.0R0.1		0,1	5	6	13	50	2	A	●
TM-3R-D5.0R0.3		0,3	5	6	13	50	2	A	○
TM-3R-D5.0R0.5		0,5	5	6	13	50	2	A	●

● Desde el almacén ○ Bajo pedido

✻ Con refrigeración interior

Ámbito de aplicación

P	M	K	N	S	H
	✔			✔	

✔ Muy apropiado
✔ Apropiado

Código de sistema B362 Parametros B582 Herramientas especiales B633

Fresa de metal duro integral

Fresa toroidal

Mecanizado de alto rendimiento

TM-4R

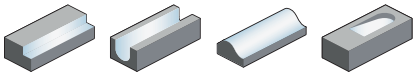

– Modelo de mango: Norma de fábrica ZCC-CT mango cilíndrico
– de corte central
– Hélice 38°

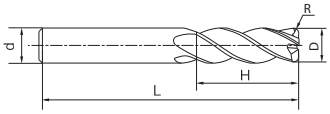

Artículo	✻	Dimensiones [mm] R	D	d (h6)	H	L	Dientes	Tipo KMS405
TM-4R-D6.0R0.2		0,2	6	6	16	50	4	○
TM-4R-D6R0.3		0,3	6	6	16	50	4	●
TM-4R-D6R0.5		0,5	6	6	16	50	4	●
TM-4R-D6R 0.75		0,75	6	6	16	50	4	○
TM-4R-D6R1.0		1	6	6	16	50	4	●
TM-4R-D8.0R0.2		0,2	8	8	20	60	4	○
TM-4R-D8R0.3		0,3	8	8	20	60	4	●
TM-4R-D8R0.5		0,5	8	8	20	60	4	●
TM-4R-D8R0.75		0,75	8	8	20	60	4	○
TM-4R-D8R1.0		1	8	8	20	60	4	●
TM-4R-D10.0R0.2		0,2	10	10	25	75	4	○
TM-4R-D10R0.5		0,5	10	10	25	75	4	●
TM-4R-D10R1.0		1	10	10	25	75	4	●
TM-4R-D10R1.5		1,5	10	10	25	75	4	●
TM-4R-D10R1.6		1,6	10	10	25	75	4	●
TM-4R-D10R2.0		2	10	10	25	75	4	●
TM-4R-D10R2.5		2,5	10	10	25	75	4	○
TM-4R-D10R3.0		3	10	10	25	75	4	●
TM-4R-D12.0R0.2		0,2	12	12	30	75	4	○
TM-4R-D12R0.5		0,5	12	12	30	75	4	●
TM-4R-D12R0.75		0,75	12	12	30	75	4	○
TM-4R-D12R1.0		1	12	12	30	75	4	●
TM-4R-D12R1.25		1,25	12	12	30	75	4	○
TM-4R-D12R1.5		1,5	12	12	30	75	4	●
TM-4R-D12R1.6		1,6	12	12	30	75	4	●
TM-4R-D12R2.0		2	12	12	30	75	4	●
TM-4R-D12R2.5		2,5	12	12	30	75	4	●
TM-4R-D12R3.0		3	12	12	30	75	4	●
TM-4R-D12R3.2		3,2	12	12	30	75	4	●
TM-4R-D12R4.0		4	12	12	30	75	4	●
TM-4R-D16.0R0.2		0,2	16	16	35	90	4	○
TM-4R-D16R1.0		1	16	16	35	90	4	●
TM-4R-D16R1.25		1,25	16	16	35	90	4	●
TM-4R-D16R1.5		1,5	16	16	35	90	4	●
TM-4R-D16R1.6		1,6	16	16	35	90	4	●
TM-4R-D16R2.0		2	16	16	35	90	4	●
TM-4R-D16R2.5		2,5	16	16	35	90	4	●

● Desde el almacén ○ Bajo pedido
✻ Con refrigeración interior

Ámbito de aplicación

P	M	K	N	S	H
	✔			✔	

✔ Muy apropiado
✔ Apropiado

Código de sistema B362 Parametros B582 Herramientas especiales B633

Fresa toroidal

Mecanizado de alto rendimiento

TM-4R

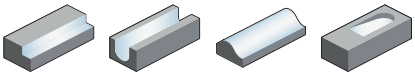

– Modelo de mango: Norma de fábrica ZCC-CT mango cilíndrico
– de corte central
– Hélice 38°

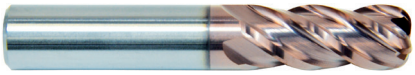

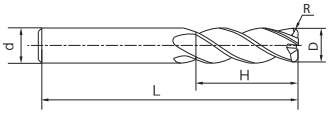

Artículo	✻	Dimensiones [mm] R	D	d (h6)	H	L	Dientes	Tipo KMS405
TM-4R-D16R3.0		3	16	16	35	90	4	●
TM-4R-D16R3.2		3,2	16	16	35	90	4	●
TM-4R-D16R4.0		4	16	16	35	90	4	●
TM-4R-D16R5.0		5	16	16	35	90	4	●
TM-4R-D16R6.3		6,3	16	16	35	90	4	○
TM-4R-D20.0R0.2		0,2	20	20	45	100	4	○
TM-4R-D20R1.0		1	20	20	45	100	4	●
TM-4R-D20R1.5		1,5	20	20	45	100	4	●
TM-4R-D20R1.6		1,6	20	20	45	100	4	●
TM-4R-D20R2.0		2	20	20	45	100	4	●
TM-4R-D20R2.5		2,5	20	20	45	100	4	●
TM-4R-D20R3.0		3	20	20	45	100	4	●
TM-4R-D20R3.2		3,2	20	20	45	100	4	●
TM-4R-D20R4.0		4	20	20	45	100	4	●
TM-4R-D20R5.0		5	20	20	45	100	4	●
TM-4R-D20R6.3		6,3	20	20	45	100	4	●
TM-4R-D20R1.25		1,25	21	20	45	100	4	●
TM-4R-D25.0R0.2		0,2	25	25	50	110	4	○
TM-4R-D25R1.0		1	25	25	50	110	4	●
TM-4R-D25R1.25		1,25	25	25	50	110	4	○
TM-4R-D25R1.5		1,5	25	25	50	110	4	●
TM-4R-D25R1.6		1,6	25	25	50	110	4	●
TM-4R-D25R2.0		2	25	25	50	110	4	●
TM-4R-D25R2.5		2,5	25	25	50	110	4	○
TM-4R-D25R3.0		3	25	25	50	110	4	●
TM-4R-D25R3.2		3,2	25	25	50	110	4	●
TM-4R-D25R4.0		4	25	25	50	110	4	●
TM-4R-D25R5.0		5	25	25	50	110	4	●
TM-4R-D25R6.3		6,3	25	25	50	110	4	●

● Desde el almacén ○ Bajo pedido
✻ Con refrigeración interior

Ámbito de aplicación

P	M	K	N	S	H
	✔			✔	

✔ Muy apropiado
✔ Apropiado

Código de sistema B362 Parametros B582 Herramientas especiales B633

Fresa de metal duro integral

Fresa toroidal

Mecanizado de alto rendimiento

TM-4RP

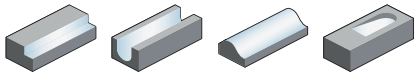

– Modelo de mango: Norma de fábrica ZCC-CT mango cilíndrico
– de corte central
– Hélice 38°

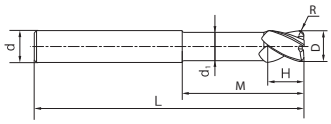

Artículo	✻	Dimensiones [mm] R	D	d (h6)	d_1	H	M	L	Dientes	Tipo KMS405
TM-4RP-D8R0.3		0,3	8	8	7,4	16	25	75	4	●
TM-4RP-D8R0.5		0,5	8	8	7,4	16	25	75	4	●
TM-4RP-D8R0.75		0,75	8	8	7,4	16	25	75	4	○
TM-4RP-D8R1.0		1	8	8	7,4	16	25	75	4	●
TM-4RP-D10R0.5		0,5	10	10	9,4	20	32	75	4	●
TM-4RP-D10R0.75		0,75	10	10	9,4	20	32	75	4	○
TM-4RP-D10R1.0		1	10	10	9,4	20	32	75	4	●
TM-4RP-D10R1.25		1,25	10	10	9,4	20	32	75	4	●
TM-4RP-D10R1.5		1,5	10	10	9,4	20	32	75	4	●
TM-4RP-D10R1.6		1,6	10	10	9,4	20	32	75	4	●
TM-4RP-D10R2.0		2	10	10	9,4	20	32	75	4	●
TM-4RP-D10R2.5		2,5	10	10	9,4	20	32	75	4	○
TM-4RP-D10R3.0		3	10	10	9,4	20	32	75	4	●
TM-4RP-D12R0.5		0,5	12	12	11,4	24	40	90	4	●
TM-4RP-D12R0.75		0,75	12	12	11,4	24	40	90	4	○
TM-4RP-D12R1.0		1	12	12	11,4	24	40	90	4	●
TM-4RP-D12R1.25		1,25	12	12	11,4	24	40	90	4	●
TM-4RP-D12R1.5		1,5	12	12	11,4	24	40	90	4	●
TM-4RP-D12R1.6		1,6	12	12	11,4	24	40	90	4	●
TM-4RP-D12R2.0		2	12	12	11,4	24	40	90	4	●
TM-4RP-D12R2.5		2,5	12	12	11,4	24	40	90	4	○
TM-4RP-D12R3.0		3	12	12	11,4	24	40	90	4	●
TM-4RP-D12R3.2		3,2	12	12	11,4	24	40	90	4	●
TM-4RP-D12R4.0		4	12	12	11,4	24	40	90	4	●
TM-4RP-D16R1.0		1	16	16	15	32	50	100	4	●
TM-4RP-D16R1.25		1,25	16	16	15	32	50	100	4	●
TM-4RP-D16R1.5		1,5	16	16	15	32	50	100	4	●
TM-4RP-D16R1.6		1,6	16	16	15	32	50	100	4	●
TM-4RP-D16R2.0		2	16	16	15	32	50	100	4	●
TM-4RP-D16R2.5		2,5	16	16	15	32	50	100	4	○
TM-4RP-D16R3.0		3	16	16	14	32	50	100	4	●
TM-4RP-D16R3.2		3,2	16	16	15	32	50	100	4	●
TM-4RP-D16R4.0		4	16	16	15	32	50	100	4	●
TM-4RP-D16R5.0		5	16	16	15	32	50	100	4	●
TM-4RP-D16R6.3		6,3	16	16	15	32	50	100	4	○
TM-4RP-D20R1.0		1	20	20	19	35	60	110	4	●
TM-4RP-D20R1.25		1,25	20	20	19	35	60	110	4	●

● Desde el almacén ○ Bajo pedido
✻ Con refrigeración interior

Ámbito de aplicación

P	M	K	N	S	H
	✔			✔	

✔ Muy apropiado
✔ Apropiado

Código de sistema B362 Parametros B582 Herramientas especiales B633

Fresa toroidal

Mecanizado de alto rendimiento

TM-4RP

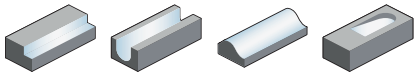

– Modelo de mango: Norma de fábrica ZCC-CT mango cilíndrico
– de corte central
– Hélice 38°

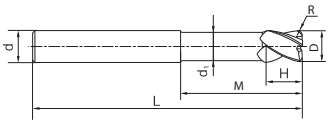

Artículo	✻	Dimensiones [mm] R	D	d (h6)	d_1	H	M	L	Dientes	Tipo KMS405
TM-4RP-D20R1.5		1,5	20	20	19	35	60	110	4	●
TM-4RP-D20R1.6		1,6	20	20	19	35	60	110	4	●
TM-4RP-D20R2.0		2	20	20	19	35	60	110	4	●
TM-4RP-D20R2.5		2,5	20	20	19	35	60	110	4	○
TM-4RP-D20R3.0		3	20	20	19	35	60	110	4	●
TM-4RP-D20R3.2		3,2	20	20	19	35	60	110	4	●
TM-4RP-D20R4.0		4	20	20	19	35	60	110	4	●
TM-4RP-D20R5.0		5	20	20	19	35	60	110	4	●
TM-4RP-D20R6.3		6,3	20	20	19	35	60	110	4	●
TM-4RP-D25R1.0		1	25	25	24	45	75	150	4	●
TM-4RP-D25R1.25		1,25	25	25	24	45	75	150	4	○
TM-4RP-D25R1.5		1,5	25	25	24	45	75	150	4	●
TM-4RP-D25R1.6		1,6	25	25	24	45	75	150	4	●
TM-4RP-D25R2.0		2	25	25	24	45	75	150	4	●
TM-4RP-D25R2.5		2,5	25	25	24	45	75	150	4	●
TM-4RP-D25R3.0		3	25	25	24	45	75	150	4	●
TM-4RP-D25R3.2		3,2	25	25	24	45	75	150	4	●
TM-4RP-D25R4.0		4	25	25	24	45	75	150	4	●
TM-4RP-D25R5.0		5	25	25	24	45	75	150	4	●
TM-4RP-D25R6.3		6,3	25	25	24	45	75	150	4	●

● Desde el almacén ○ Bajo pedido
✻ Con refrigeración interior

Ámbito de aplicación

P	M	K	N	S	H
	✔			✔	

✔ Muy apropiado
✔ Apropiado

Código de sistema B362 Parametros B582 Herramientas especiales B633

Fresa de metal duro integral

Fresa toroidal

Mecanizado de alto rendimiento

TM-5R

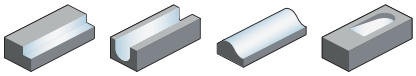

– Modelo de mango: Norma de fábrica ZCC-CT mango cilíndrico
– Hélice 42°

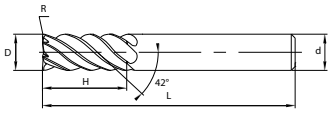

Artículo	✻	Dimensiones [mm] R	D	d (h6)	H	L	Dientes	Tipo KMS405
TM-5R-D6R0.3		0,3	6	6	16	50	5	●
TM-5R-D6R0.5		0,5	6	6	16	50	5	●
TM-5R-D6R0.75		0,75	6	6	16	50	5	○
TM-5R-D6R1.0		1	6	6	16	50	5	●
TM-5R-D8R0.3		0,3	8	8	20	60	5	●
TM-5R-D8R0.5		0,5	8	8	20	60	5	●
TM-5R-D8R0.75		0,75	8	8	20	60	5	○
TM-5R-D8R1.0		1	8	8	20	60	5	●
TM-5R-D10R0.5		0,5	10	10	25	75	5	●
TM-5R-D10R0.75		0,75	10	10	25	75	5	○
TM-5R-D10R1.0		1	10	10	25	75	5	●
TM-5R-D10R1.25		1,25	10	10	25	75	5	○
TM-5R-D10R1.5		1,5	10	10	25	75	5	●
TM-5R-D10R1.6		1,6	10	10	25	75	5	●
TM-5R-D10R2.0		2	10	10	25	75	5	●
TM-5R-D10R2.5		2,5	10	10	25	75	5	○
TM-5R-D10R3.0		3	10	10	25	75	5	●

● Desde el almacén ○ Bajo pedido
✻ Con refrigeración interior

Ámbito de aplicación

P	M	K	N	S	H
	✔			✔	

✔ Muy apropiado
✔ Apropiado

Código de sistema B362 Parametros B582 Herramientas especiales B633

Fresa toroidal

Mecanizado de alto rendimiento

TM-7R

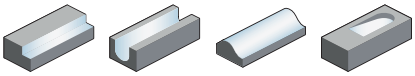

– Modelo de mango: Norma de fábrica ZCC-CT mango cilíndrico
– Hélice 41°

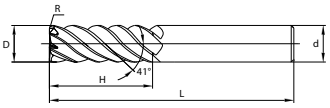

Artículo	✻	Dimensiones [mm] R	D	d (h6)	H	L	Dientes	Tipo KMS405
TM-7R-D12R0.5		0,5	12	12	30	75	7	●
TM-7R-D12R0.75		0,75	12	12	30	75	7	○
TM-7R-D12R1.0		1	12	12	30	75	7	●
TM-7R-D12R1.25		1,25	12	12	30	75	7	○
TM-7R-D12R1.5		1,5	12	12	30	75	7	●
TM-7R-D12R1.6		1,6	12	12	30	75	7	●
TM-7R-D12R2.0		2	12	12	30	75	7	●
TM-7R-D12R2.5		2,5	12	12	30	75	7	●
TM-7R-D12R3.0		3	12	12	30	75	7	●
TM-7R-D12R3.2		3,2	12	12	30	75	7	●
TM-7R-D12R4.0		4	12	12	30	75	7	●
TM-7R-D16R1.0		1	16	16	35	90	7	●
TM-7R-D16R1.25		1,25	16	16	35	90	7	○
TM-7R-D16R1.5		1,5	16	16	35	90	7	●
TM-7R-D16R1.6		1,6	16	16	35	90	7	●
TM-7R-D16R2.0		2	16	16	35	90	7	●
TM-7R-D16R2.5		2,5	16	16	35	90	7	●
TM-7R-D16R3.0		3	16	16	35	90	7	●
TM-7R-D16R3.2		3,2	16	16	35	90	7	●
TM-7R-D16R4.0		4	16	16	35	90	7	●
TM-7R-D16R5.0		5	16	16	35	90	7	●
TM-7R-D16R6.3		6,3	16	16	35	90	7	○
TM-7R-D20R1.0		1	20	20	45	100	7	●
TM-7R-D20R1.5		1,5	20	20	45	100	7	●
TM-7R-D20R1.6		1,6	20	20	45	100	7	●
TM-7R-D20R2.0		2	20	20	45	100	7	●
TM-7R-D20R2.5		2,5	20	20	45	100	7	●
TM-7R-D20R3.0		3	20	20	45	100	7	●
TM-7R-D20R3.2		3,2	20	20	45	100	7	●
TM-7R-D20R4.0		4	20	20	45	100	7	●
TM-7R-D20R5.0		5	20	20	45	100	7	●
TM-7R-D20R6.3		6,3	20	20	45	100	7	●
TM-7R-D20R1.25		1,25	21	20	45	100	7	○

● Desde el almacén ○ Bajo pedido
✻ Con refrigeración interior

Ámbito de aplicación

P	M	K	N	S	H
	✔			✔	

✔ Muy apropiado
✔ Apropiado

Código de sistema B362 Parametros B582 Herramientas especiales B633

Fresa toroidal

Mecanizado de alto rendimiento

TM-9R

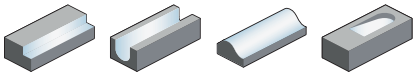

– Modelo de mango: Norma de fábrica ZCC-CT mango cilíndrico
– Hélice 38°

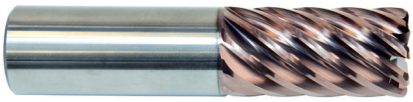

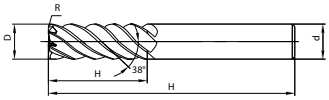

Artículo	✻	Dimensiones [mm]					Dientes	Tipo
		R	D	d (h6)	H	L		KMS405
TM-9R-D25R1.0		1	25	25	50	110	9	●
TM-9R-D25R1.25		1,25	25	25	50	110	9	○
TM-9R-D25R1.5		1,5	25	25	50	110	9	●
TM-9R-D25R1.6		1,6	25	25	50	110	9	●
TM-9R-D25R2.0		2	25	25	50	110	9	●
TM-9R-D25R2.5		2,5	25	25	50	110	9	○
TM-9R-D25R3.0		3	25	25	50	110	9	●
TM-9R-D25R3.2		3,2	25	25	50	110	9	●
TM-9R-D25R4.0		4	25	25	50	110	9	●
TM-9R-D25R5.0		5	25	25	50	110	9	●
TM-9R-D25R6.3		6,3	25	25	50	110	9	●

● Desde el almacén ○ Bajo pedido
✻ Con refrigeración interior

Ámbito de aplicación

P	M	K	N	S	H
	✔			✔	

✔ Muy apropiado
✔ Apropiado

Código de sistema B362 Parametros B582 Herramientas especiales B633

Fresa toroidal

Mecanizado de alto rendimiento

TM-5RP

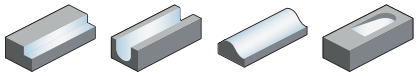

– Modelo de mango: Norma de fábrica ZCC-CT mango cilíndrico
– Hélice 42°

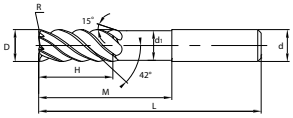

Artículo	✻	Dimensiones [mm] R	D	d (h6)	d_1	H	M	L	Dientes	Tipo KMS405
TM-5RP-D8R0.3		0,3	8	8	7,4	16	25	75	5	●
TM-5RP-D8R0.5		0,5	8	8	7,4	16	25	75	5	●
TM-5RP-D8R0.75		0,75	8	8	7,4	16	25	75	5	○
TM-5RP-D8R1.0		1	8	8	7,4	16	25	75	5	●
TM-5RP-D10R0.5		0,5	10	10	9,4	20	32	75	5	●
TM-5RP-D10R0.75		0,75	10	10	9,4	20	32	75	5	○
TM-5RP-D10R1.0		1	10	10	9,4	20	32	75	5	●
TM-5RP-D10R1.25		1,25	10	10	9,4	20	32	75	5	○
TM-5RP-D10R1.5		1,5	10	10	9,4	20	32	75	5	●
TM-5RP-D10R1.6		1,6	10	10	9,4	20	32	75	5	●
TM-5RP-D10R2.0		2	10	10	9,4	20	32	75	5	●
TM-5RP-D10R2.5		2,5	10	10	9,4	20	32	75	5	●
TM-5RP-D10R3.0		3	10	10	9,4	20	32	75	5	●
TM-5RP-D12.0-R1.0		1	12	12	11,4	24	40	90	5	○
TM-5RP-D16.0-R1.0		1	16	16	15	32	50	100	5	○

● Desde el almacén ○ Bajo pedido
✻ Con refrigeración interior

Ámbito de aplicación

P	M	K	N	S	H
	✔			✔	

✔ Muy apropiado
✔ Apropiado

Código de sistema B362 Parametros B582 Herramientas especiales B633

Fresa toroidal

Mecanizado de alto rendimiento

TM-7RP

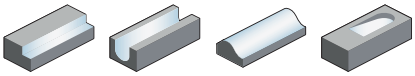

– Modelo de mango: Norma de fábrica ZCC-CT mango cilíndrico
– Hélice 41°

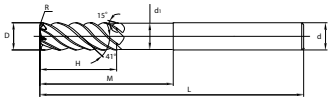

Artículo	✻	Dimensiones [mm]							Dientes	Tipo
		R	D	d (h6)	d_1	H	M	L		KMS405
TM-7RP-D12R0.5		0,5	12	12	11,4	24	40	90	7	●
TM-7RP-D12R0.75		0,75	12	12	11,4	24	40	90	7	○
TM-7RP-D12R1.0		1	12	12	11,4	24	40	90	7	●
TM-7RP-D12R1.25		1,25	12	12	11,4	24	40	90	7	○
TM-7RP-D12R1.5		1,5	12	12	11,4	24	40	90	7	●
TM-7RP-D12R1.6		1,6	12	12	11,4	24	40	90	7	●
TM-7RP-D12R2.0		2	12	12	11,4	24	40	90	7	●
TM-7RP-D12R2.5		2,5	12	12	11,4	24	40	90	7	●
TM-7RP-D12R3.0		3	12	12	11,4	24	40	90	7	●
TM-7RP-D12R3.2		3,2	12	12	11,4	24	40	90	7	●
TM-7RP-D12R4.0		4	12	12	11,4	24	40	90	7	●
TM-7RP-D16R1.0		1	16	16	15	32	50	100	7	●
TM-7RP-D16R1.25		1,25	16	16	15	32	50	100	7	○
TM-7RP-D16R1.5		1,5	16	16	15	32	50	100	7	●
TM-7RP-D16R1.6		1,6	16	16	15	32	50	100	7	●
TM-7RP-D16R2.0		2	16	16	15	32	50	100	7	●
TM-7RP-D16R2.5		2,5	16	16	15	32	50	100	7	●
TM-7RP-D16R3.0		3	16	16	15	32	50	100	7	●
TM-7RP-D16R3.2		3,2	16	16	15	32	50	100	7	●
TM-7RP-D16R4.0		4	16	16	15	32	50	100	7	●
TM-7RP-D16R5.0		5	16	16	15	32	50	100	7	●
TM-7RP-D16R6.3		6,3	16	16	15	32	50	100	7	○
TM-7RP-D20R1.0		1	20	20	19	35	60	110	7	●
TM-7RP-D20R1.25		1,25	20	20	19	35	60	110	7	○
TM-7RP-D20R1.5		1,5	20	20	19	35	60	110	7	●
TM-7RP-D20R1.6		1,6	20	20	19	35	60	110	7	●
TM-7RP-D20R2.0		2	20	20	19	35	60	110	7	●
TM-7RP-D20R2.5		2,5	20	20	19	35	60	110	7	●
TM-7RP-D20R3.0		3	20	20	19	35	60	110	7	●
TM-7RP-D20R3.2		3,2	20	20	19	35	60	110	7	●
TM-7RP-D20R4.0		4	20	20	19	35	60	110	7	●
TM-7RP-D20R5.0		5	20	20	19	35	60	110	7	●
TM-7RP-D20R6.3		6,3	20	20	19	35	60	110	7	●

● Desde el almacén ○ Bajo pedido
✻ Con refrigeración interior

Ámbito de aplicación

P	M	K	N	S	H
	✔			✔	

✔ Muy apropiado
✔ Apropiado

Código de sistema B362 Parametros B582 Herramientas especiales B633

Fresa toroidal

Mecanizado de alto rendimiento

TM-9RP

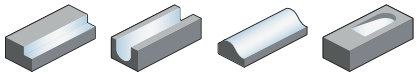

– Modelo de mango: Norma de fábrica ZCC-CT mango cilíndrico
– Hélice 38°

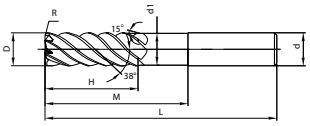

Artículo	✻	Dimensiones [mm]							Dientes	Tipo
		R	D	d (h6)	d_1	H	M	L		KMS405
TM-9RP-D25R1.0		1	25	25	24	45	75	150	9	●
TM-9RP-D25R1.25		1,25	25	25	24	45	75	150	9	○
TM-9RP-D25R1.5		1,5	25	25	24	45	75	150	9	●
TM-9RP-D25R1.6		1,6	25	25	24	45	75	150	9	●
TM-9RP-D25R2.0		2	25	25	24	45	75	150	9	●
TM-9RP-D25R2.5		2,5	25	25	24	45	75	150	9	●
TM-9RP-D25R3.0		3	25	25	24	45	75	150	9	●
TM-9RP-D25R3.2		3,2	25	25	24	45	75	150	9	●
TM-9RP-D25R4.0		4	25	25	24	45	75	150	9	●
TM-9RP-D25R5.0		5	25	25	24	45	75	150	9	●
TM-9RP-D25R6.3		6,3	25	25	24	45	75	150	9	●

● Desde el almacén ○ Bajo pedido
✻ Con refrigeración interior

Ámbito de aplicación

P	M	K	N	S	H
	✔			✔	

✔ Muy apropiado
✔ Apropiado

Código de sistema B362 Parametros B582 Herramientas especiales B633

Fresa de metal duro integral

Fresa integral

Mecanizado HSC/HPC

5501R38414GM

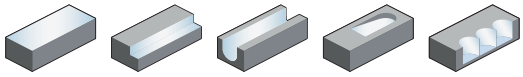

– Modelo de mango: DIN 6535HA
– de corte central
– Hélice 38°/41°

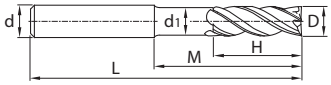

Artículo	✻	Dimensiones [mm]						Dientes	Tipo
		D	d (h6)	d_1	H	M	L		KMG405
5501R38414GM-0300		3	6	2,7	5	12	54	4	○
5501R38414GM-0400		4	6	3,7	8	16	54	4	●
5501R38414GM-0500		5	6	4,7	9	17	54	4	●
5501R38414GM-0600		6	6	5,7	10	18	54	4	●
5501R38414GM-0800		8	8	7,7	12	22	58	4	●
5501R38414GM-1000		10	10	9,5	14	26	66	4	●
5501R38414GM-1200		12	12	11,5	16	28	73	4	●
5501R38414GM-1400		14	14	13,5	18	30	75	4	●
5501R38414GM-1600		16	16	15,5	22	34	82	4	●
5501R38414GM-1800		18	18	17,5	24	36	84	4	●
5501R38414GM-2000		20	20	19,5	26	42	92	4	●

● Desde el almacén ○ Bajo pedido

✻ Con refrigeración interior

Ámbito de aplicación

P	M	K	N	S	H
✔	✔	✔			✔

✔ Muy apropiado
✔ Apropiado

Código de sistema B362 | Parametros B582 | Herramientas especiales B633

Fresa integral de hélice larga

Mecanizado HSC/HPC

5502R38414GM

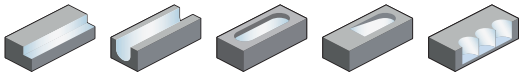

– Modelo de mango: DIN 6535HA
– de corte central
– Hélice 38°/41°

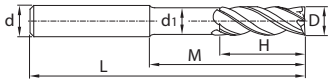

Artículo	✻	Dimensiones [mm]						Dientes	Tipo	
		D	d (h6)	d_1	H	M	L		KMG405	KMG406
5502R38414GM-0300		3	6	2,7	7	12	57	4	○	●
5502R38414GM-0400		4	6	3,7	11	19	57	4	●	●
5502R38414GM-0500		5	6	4,7	13	21	57	4	●	●
5502R38414GM-0600		6	6	5,7	13	21	57	4	●	●
5502R38414GM-0800		8	8	7,7	19	27	63	4	●	●
5502R38414GM-1000		10	10	9,5	22	32	72	4	●	●
5502R38414GM-1200		12	12	11,5	26	38	83	4	●	●
5502R38414GM-1400		14	14	13,5	26	38	83	4	●	●
5502R38414GM-1600		16	16	15,5	32	44	92	4	●	●
5502R38414GM-1800		18	18	17,5	32	44	92	4	●	●
5502R38414GM-2000		20	20	19,5	38	54	104	4	●	●

● Desde el almacén ○ Bajo pedido
✻ Con refrigeración interior

Ámbito de aplicación

P	M	K	N	S	H
✔	✔	✔			✔

✔ Muy apropiado
✔ Apropiado

Código de sistema B362 Parametros B582 Herramientas especiales B633

Fresa de metal duro integral

Fresa integral

Mecanizado HSC/HPC

5601R38414GM

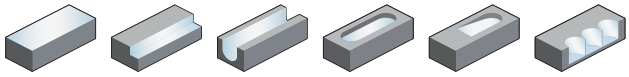

– Modelo de mango: DIN 6535HB
– de corte central
– Hélice 38°/41°

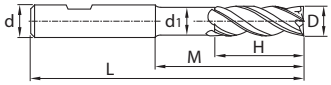

Artículo	✻	Dimensiones [mm]						Dientes	Tipo
		D	d (h6)	d_1	H	M	L		KMG405
5601R38414GM-0400		4	6	3,7	8	16	54	4	●
5601R38414GM-0500		5	6	4,7	9	17	54	4	●
5601R38414GM-0600		6	6	5,7	10	18	54	4	●
5601R38414GM-0800		8	8	7,7	12	22	58	4	●
5601R38414GM-1000		10	10	9,5	14	26	66	4	●
5601R38414GM-1200		12	12	11,5	16	28	73	4	●
5601R38414GM-1400		14	14	13,5	18	30	75	4	●
5601R38414GM-1600		16	16	15,5	22	34	82	4	●
5601R38414GM-1800		18	18	17,5	24	36	84	4	●
5601R38414GM-2000		20	20	19,5	26	42	92	4	●

● Desde el almacén ○ Bajo pedido

✻ Con refrigeración interior

Ámbito de aplicación

P	M	K	N	S	H
✔	✔	✔			✔

✔ Muy apropiado
✔ Apropiado

Código de sistema B362 | Parametros B582 | Herramientas especiales B633

Fresa integral de hélice larga

Mecanizado HSC/HPC

5602R38414GM

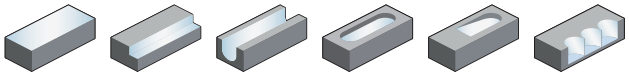

– Modelo de mango: DIN 6535HB
– de corte central
– Hélice 38°/41°

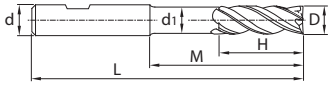

Artículo	✻	Dimensiones [mm]						Dientes	Tipo	
		D	d (h6)	d_1	H	M	L		KMG405	KMG406
5602R38414GM-0300L		3	6	2,7	6,5	15	58	4	○	○
5602R38414GM-0300		3	6	2,7	7	12	57	4	○	●
5602R38414GM-0400L		4	6	3,7	8,5	20	62	4	○	○
5602R38414GM-0400		4	6	3,7	11	19	57	4	●	●
5602R38414GM-0500L		5	6	4,7	10,5	25	70	4	○	○
5602R38414GM-0500		5	6	4,7	13	21	57	4	●	●
5602R38414GM-0600L		6	6	5,7	13	30	70	4	○	○
5602R38414GM-0600		6	6	5,7	13	21	57	4	●	●
5602R38414GM-0800		8	8	7,7	19	27	63	4	●	●
5602R38414GM-0800L		8	8	7,7	17	40	80	4	○	○
5602R38414GM-1000		10	10	9,5	22	32	72	4	●	●
5602R38414GM-1000L		10	10	9,5	21	50	94	4	○	○
5602R38414GM-1200L		12	12	11,5	25	60	109	4	○	○
5602R38414GM-1200		12	12	11,5	26	38	83	4	●	●
5602R38414GM-1400		14	14	13,5	26	38	83	4	●	●
5602R38414GM-1600		16	16	15,5	32	44	92	4	●	●
5602R38414GM-1600L		16	16	15,5	33	80	132	4	○	○
5602R38414GM-1800		18	18	17,5	32	44	92	4	●	●
5602R38414GM-2000		20	20	19,5	38	54	104	4	●	●
5602R38414GM-2500		25	25	24	52	62	121	4	○	

● Desde el almacén ○ Bajo pedido
✻ Con refrigeración interior

Ámbito de aplicación

P	M	K	N	S	H
✔	✔	✔			✔

✔ Muy apropiado
✔ Apropiado

Código de sistema B362 Parametros B582 Herramientas especiales B633

Fresa toroidal de hélice larga

Mecanizado HSC/HPC

5502R38414GM-R

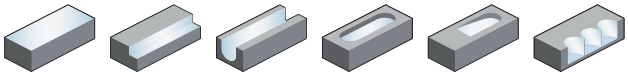

– Modelo de mango: DIN 6535HA
– de corte central
– Hélice 38°/41°

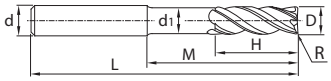

Artículo	✻	Dimensiones [mm]							Dientes	Tipo
		D	R	d (h6)	d_1	H	M	L		KMG405
5502R38414GM-R02-0400		4	0,2	6	3,7	11	19	57	4	●
5502R38414GM-R05-0400		4	0,5	6	3,7	11	19	57	4	●
5502R38414GM-R02-0500		5	0,2	6	4,7	13	21	57	4	●
5502R38414GM-R05-0500		5	0,5	6	4,7	13	21	57	4	●
5502R38414GM-R02-0600		6	0,2	6	5,7	13	21	57	4	●
5502R38414GM-R05-0600		6	0,5	6	5,7	13	21	57	4	●
5502R38414GM-R10-0600		6	1	6	5,7	13	21	57	4	●
5502R38414GM-R02-0800		8	0,2	8	7,7	19	27	63	4	●
5502R38414GM-R05-0800		8	0,5	8	7,7	19	27	63	4	●
5502R38414GM-R10-0800		8	1	8	7,7	19	27	63	4	●
5502R38414GM-R15-0800		8	1,5	8	7,7	19	27	63	4	●
5502R38414GM-R20-0800		8	2	8	7,7	19	27	63	4	●
5502R38414GM-R02-1000		10	0,2	10	9,5	22	32	72	4	●
5502R38414GM-R05-1000		10	0,5	10	9,5	22	32	72	4	●
5502R38414GM-R10-1000		10	1	10	9,5	22	32	72	4	●
5502R38414GM-R15-1000		10	1,5	10	9,5	22	32	72	4	●
5502R38414GM-R20-1000		10	2	10	9,5	22	32	72	4	●
5502R38414GM-R05-1200		12	0,5	12	11,5	26	38	83	4	●
5502R38414GM-R10-1200		12	1	12	11,5	26	38	83	4	●
5502R38414GM-R15-1200		12	1,5	12	11,5	26	38	83	4	●
5502R38414GM-R20-1200		12	2	12	11,5	26	38	83	4	●
5502R38414GM-R10-1600		16	1	16	15,5	32	44	92	4	●
5502R38414GM-R15-1600		16	1,5	16	15,5	32	44	92	4	●
5502R38414GM-R20-1600		16	2	16	15,5	32	44	92	4	●
5502R38414GM-R30-1600		16	3	16	15,5	32	44	92	4	●
5502R38414GM-R10-2000		20	1	20	19,5	38	54	104	4	●
5502R38414GM-R15-2000		20	1,5	20	19,5	38	54	104	4	●
5502R38414GM-R20-2000		20	2	20	19,5	38	54	104	4	●
5502R38414GM-R30-2000		20	3	20	19,5	38	54	104	4	●

● Desde el almacén ○ Bajo pedido
✻ Con refrigeración interior

Ámbito de aplicación

P	M	K	N	S	H
✔	✔	✔			✔

✔ Muy apropiado
✔ Apropiado

Código de sistema B362 Parametros B582 Herramientas especiales B633

Fresa toroidal de hélice larga

Mecanizado HSC/HPC

5602R38414GM-R

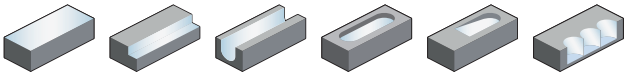

– Modelo de mango: DIN 6535HB
– de corte central
– Hélice 38°/41°

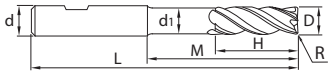

Artículo	✻	Dimensiones [mm] D	R	d (h6)	d_1	H	M	L	Dientes	Tipo KMG405
5602R38414GM-R02-0400		4	0,2	6	3,7	11	19	57	4	●
5602R38414GM-R05-0400		4	0,5	6	3,7	11	19	57	4	●
5602R38414GM-R02-0500		5	0,2	6	4,7	13	21	57	4	●
5602R38414GM-R05-0500		5	0,5	6	4,7	13	21	57	4	●
5602R38414GM-R02-0600		6	0,2	6	5,7	13	21	57	4	●
5602R38414GM-R05-0600		6	0,5	6	5,7	13	21	57	4	●
5602R38414GM-R10-0600		6	1	6	5,7	13	21	57	4	●
5602R38414GM-R02-0800		8	0,2	8	7,7	19	27	63	4	●
5602R38414GM-R05-0800		8	0,5	8	7,7	19	27	63	4	●
5602R38414GM-R10-0800		8	1	8	7,7	19	27	63	4	●
5602R38414GM-R15-0800		8	1,5	8	7,7	19	27	63	4	●
5602R38414GM-R20-0800		8	2	8	7,7	19	27	63	4	●
5602R38414GM-R02-1000		10	0,2	10	9,5	22	32	72	4	●
5602R38414GM-R05-1000		10	0,5	10	9,5	22	32	72	4	●
5602R38414GM-R10-1000		10	1	10	9,5	22	32	72	4	●
5602R38414GM-R15-1000		10	1,5	10	9,5	22	32	72	4	●
5602R38414GM-R20-1000		10	2	10	9,5	22	32	72	4	●
5602R38414GM-R05-1200		12	0,5	12	11,5	26	38	83	4	●
5602R38414GM-R10-1200		12	1	12	11,5	26	38	83	4	●
5602R38414GM-R15-1200		12	1,5	12	11,5	26	38	83	4	●
5602R38414GM-R20-1200		12	2	12	11,5	26	38	83	4	●
5602R38414GM-R25-1200		12	2,5	12	11,5	26	38	83	4	○
5602R38414GM-R10-1400		14	1	14	13,5	26	38	83	4	○
5602R38414GM-R10-1600		16	1	16	15,5	32	44	92	4	●
5602R38414GM-R15-1600		16	1,5	16	15,5	32	44	92	4	●
5602R38414GM-R20-1600		16	2	16	15,5	32	44	92	4	●
5602R38414GM-R30-1600		16	3	16	15,5	32	44	92	4	●
5602R38414GM-R10-2000		20	1	20	19,5	38	54	104	4	●
5602R38414GM-R15-2000		20	1,5	20	19,5	38	54	104	4	●
5602R38414GM-R20-2000		20	2	20	19,5	38	54	104	4	●
5602R38414GM-R30-2000		20	3	20	19,5	38	54	104	4	●

● Desde el almacén ○ Bajo pedido
✻ Con refrigeración interior

Ámbito de aplicación

P	M	K	N	S	H
✔	✔	✔			✔

✔ Muy apropiado
✔ Apropiado

Código de sistema B362 Parametros B582 Herramientas especiales B633

Fresa de metal duro integral

Fresa integral

Mecanizado HSC/HPC

UM-4E

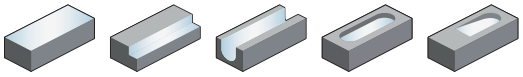

– Modelo de mango: Norma de fábrica ZCC-CT mango cilíndrico
– de corte central
– Hélice 38°/41°

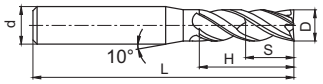

A

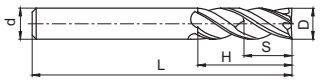

B

Artículo	✻	Dimensiones [mm]					Dientes	Geometría	Tipo	
		D	d (h6)	H	L	S			KMG405	YK40F
UM-4E-D4.0S		4	4	11	50	6	4	B	●	
UM-4E-D4.0		4	6	11	50	6	4	A	●	
UM-4E-D4.5		4,5	6	11	50	6,75	4	A	●	
UM-4E-D5.0		5	6	13	50	7,5	4	A	●	
UM-4E-D5.5		5,5	6	16	50	8,25	4	A	●	
UM-4E-D6.0		6	6	16	50	9	4	B	●	○
UM-4E-D7.0		7	8	20	60	10,5	4	A	●	
UM-4E-D8.0		8	8	20	60	12	4	B	●	○
UM-4E-D9.0		9	10	22	75	13,5	4	A	●	
UM-4E-D10.0		10	10	25	75	15	4	B	●	○
UM-4E-D11.0		11	12	26	75	16,5	4	A	●	
UM-4E-D12.0		12	12	30	75	18	4	B	●	○
UM-4E-D14.0		14	14	32	75	21	4	B	●	
UM-4E-D16.0		16	16	45	100	24	4	B	●	○
UM-4E-D18.0		18	18	45	100	27	4	B	●	
UM-4E-D20.0		20	20	45	100	30	4	B	●	

● Desde el almacén ○ Bajo pedido
✻ Con refrigeración interior

Ámbito de aplicación

P	M	K	N	S	H
✔	✔	✔			✔

✔ Muy apropiado
✔ Apropiado

Código de sistema B362 Parametros B582 Herramientas especiales B633

Fresa integral Mecanizado HSC/HPC

UM-4E-W

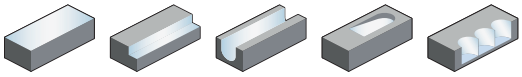

– Norma de fábrica ZCC-CT mango cilíndrico con superficie de sujeción Weldon
– de corte central
– Hélice 38°/41°

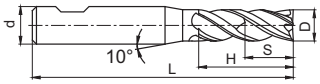

A

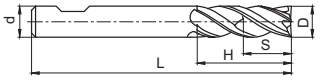

B

Artículo	✻	Dimensiones [mm]					Dientes	Geometría	Tipo	
		D	d (h6)	H	L	S			KMG405	YK40F
UM-4E-D4.0-W		4	6	11	50	6	4	A	●	
UM-4E-D4.5-W		4,5	6	11	50	6,75	4	A	●	
UM-4E-D5.0-W		5	6	13	50	7,5	4	A	●	
UM-4E-D5.5-W		5,5	6	16	50	8,25	4	A	●	
UM-4E-D6.0-W		6	6	16	50	9	4	B	●	○
UM-4E-D7.0-W		7	8	20	60	10,5	4	A	●	
UM-4E-D8.0-W		8	8	20	60	12	4	B	●	○
UM-4E-D9.0-W		9	10	22	75	13,5	4	A	●	
UM-4E-D10.0-W		10	10	25	75	15	4	B	●	○
UM-4E-D11.0-W		11	12	26	75	16,5	4	A	●	
UM-4E-D12.0-W		12	12	30	75	18	4	B	●	○
UM-4E-D14.0-W		14	14	32	75	21	4	B	●	
UM-4E-D16.0-W		16	16	45	100	24	4	B	●	○
UM-4E-D18.0-W		18	18	45	100	27	4	B	●	
UM-4E-D20.0-W		20	20	45	100	30	4	B	●	

● Desde el almacén ○ Bajo pedido
✻ Con refrigeración interior

Ámbito de aplicación

P	M	K	N	S	H
✔	✔	✔			✔

✔ Muy apropiado
✔ Apropiado

Código de sistema B362 Parametros B582 Herramientas especiales B633

Fresa integral de hélice larga | Mecanizado HSC/HPC

UM-4EL

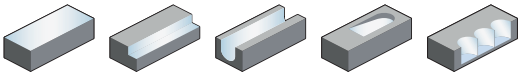

– Modelo de mango: Norma de fábrica ZCC-CT mango cilíndrico
– de corte central
– Hélice 38°/41°

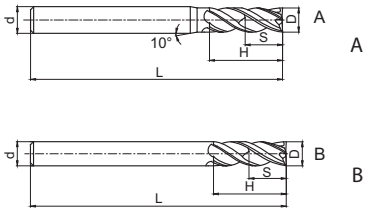

Artículo	✻	Dimensiones [mm]					Dientes	Geometría	Tipo
		D	d (h6)	H	L	S			KMG405
UM-4EL-D4.0		4	6	15	75	6	4	A	●
UM-4EL-D5.0		5	6	20	75	7,5	4	A	●
UM-4EL-D6.0		6	6	20	75	9	4	B	●
UM-4EL-D8.0		8	8	25	100	12	4	B	●
UM-4EL-D10.0		10	10	30	100	15	4	B	●
UM-4EL-D12.0		12	12	35	100	18	4	B	●
UM-4EL-D14.0		14	14	40	100	21	4	B	●
UM-4EL-D16.0		16	16	50	150	24	4	B	●
UM-4EL-D20.0		20	20	55	150	30	4	B	●

● Desde el almacén ○ Bajo pedido
✻ Con refrigeración interior

Ámbito de aplicación

P	M	K	N	S	H
✔	✔	✔			✔

✔ Muy apropiado
✔ Apropiado

Código de sistema B362 | Parametros B582 | Herramientas especiales B633

Fresa integral de hélice larga

Mecanizado HSC/HPC

UM-4EL-W

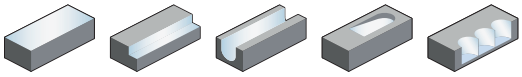

– Norma de fábrica ZCC-CT mango cilíndrico con superficie de sujeción Weldon
– de corte central
– Hélice 38°/41°

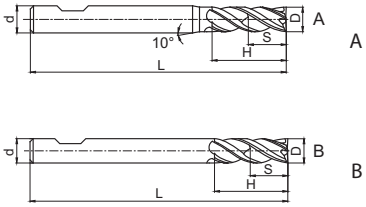

Artículo	✻	Dimensiones [mm]					Dientes	Geometría	Tipo
		D	d (h6)	H	L	S			KMG405
UM-4EL-D4.0-W		4	6	15	75	6	4	A	●
UM-4EL-D5.0-W		5	6	20	75	7,5	4	A	●
UM-4EL-D6.0-W		6	6	20	75	9	4	B	●
UM-4EL-D8.0-W		8	8	25	100	12	4	B	●
UM-4EL-D10.0-W		10	10	30	100	15	4	B	●
UM-4EL-D12.0-W		12	12	35	100	18	4	B	●
UM-4EL-D14.0-W		14	14	40	100	21	4	B	●
UM-4EL-D16.0-W		16	16	50	150	24	4	B	●
UM-4EL-D20.0-W		20	20	55	150	30	4	B	●

● Desde el almacén ○ Bajo pedido
✻ Con refrigeración interior

Ámbito de aplicación

P	M	K	N	S	H
✔	✔	✔			✔

✔ Muy apropiado
✔ Apropiado

Código de sistema B362 Parametros B582 Herramientas especiales B633

Fresa integral rebajada

Mecanizado HSC/HPC

UM-4ELP-W

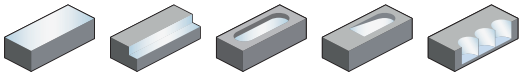

– Norma de fábrica ZCC-CT mango cilíndrico con superficie de sujeción Weldon
– de corte central
– Hélice 38°/41°

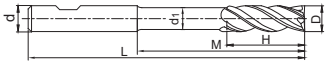

Artículo	✻	Dimensiones [mm]						Dientes	Tipo
		D	d (h6)	d_1	H	M	L		KMG405
UM-4ELP-D4.0-W		4	6	3,8	15	36	75	4	●
UM-4ELP-D5.0-W		5	6	4,8	20	36	75	4	●
UM-4ELP-D6.0-W		6	6	5,7	20	36	75	4	●
UM-4ELP-D8.0-W		8	8	7,7	25	60	100	4	●
UM-4ELP-D10.0-W		10	10	9,5	30	55	100	4	●
UM-4ELP-D12.0-W		12	12	11,5	35	50	100	4	●
UM-4ELP-D14.0-W		14	14	13,5	40	50	100	4	●
UM-4ELP-D16.0-W		16	16	15,5	50	100	150	4	●
UM-4ELP-D20.0-W		20	20	19,5	55	98	150	4	●

● Desde el almacén ○ Bajo pedido

✻ Con refrigeración interior

Ámbito de aplicación

P	M	K	N	S	H
✔	✔	✔			✔

✔ Muy apropiado
✔ Apropiado

Código de sistema B362 Parametros B582 Herramientas especiales B633

Fresa integral de hélice corta

Mecanizado HSC/HPC

UM-4EFP

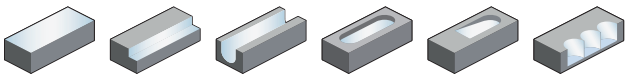

– Modelo de mango: Norma de fábrica ZCC-CT mango cilíndrico
– de corte central
– Hélice 38°/41°

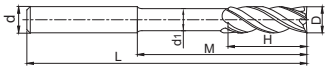

Artículo	✻	Dimensiones [mm]						Dientes	Tipo
		D	d (h6)	d_1	H	M	L		KMG405
UM-4EFP-D6.0		6	6	5,8	9	30	75	4	●
UM-4EFP-D8.0		8	8	7,8	12	40	100	4	●
UM-4EFP-D10.0		10	10	9,6	15	50	100	4	●
UM-4EFP-D12.0		12	12	11,5	18	50	100	4	●
UM-4EFP-D16.0		16	16	15,5	24	50	150	4	●
UM-4EFP-D18.0		18	18	17,5	27	60	150	4	○
UM-4EFP-D20.0		20	20	19,5	30	60	150	4	●

● Desde el almacén ○ Bajo pedido
✻ Con refrigeración interior

Ámbito de aplicación

P	M	K	N	S	H
✔	✔	✔			✔

✔ Muy apropiado
✔ Apropiado

Código de sistema B362 Parametros B582 Herramientas especiales B633

Fresa integral | Mecanizado HSC/HPC

UM-4R

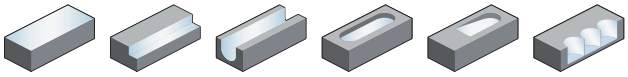

– Modelo de mango: Norma de fábrica ZCC-CT mango cilíndrico
– de corte central
– Hélice 38°/41°

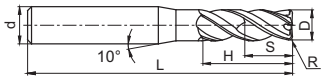

A

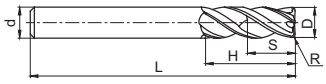

B

Artículo	✻	Dimensiones [mm]						Dientes	Geometría	Tipo
		R	D	d (h6)	H	L	S			KMG405
UM-4R-D4.0R0.3		0,3	4	6	10	50	6	4	A	●
UM-4R-D4.0R0.5		0,5	4	6	10	50	6	4	A	●
UM-4R-D5.0R0.5		0,5	5	6	13	50	7,5	4	A	●
UM-4R-D5.0R1.0		1	5	6	13	50	7,5	4	A	●
UM-4R-D6.0R0.5		0,5	6	6	16	50	9	4	B	●
UM-4R-D6.0R1.0		1	6	6	16	50	9	4	B	●
UM-4R-D8.0R0.5		0,5	8	8	20	60	12	4	B	●
UM-4R-D8.0R1.0		1	8	8	20	60	12	4	B	●
UM-4R-D10.0R0.5		0,5	10	10	25	75	15	4	B	●
UM-4R-D10.0R1.0		1	10	10	25	75	15	4	B	●
UM-4R-D10.0R2.0		2	10	10	25	75	15	4	B	●
UM-4R-D10.0R3.0		3	10	10	25	75	15	4	B	●
UM-4R-D12.0R0.5		0,5	12	12	30	75	18	4	B	●
UM-4R-D12.0R1.0		1	12	12	30	75	18	4	B	●
UM-4R-D12.0R2.0		2	12	12	30	75	18	4	B	●
UM-4R-D12.0R3.0		3	12	12	30	75	18	4	B	●
UM-4R-D14.0R1.5		1,5	14	14	32	75	21	4	B	●
UM-4R-D16.0R0.5		0,5	16	16	45	100	24	4	B	●
UM-4R-D16.0R0.8		0,8	16	16	45	100	24	4	B	○
UM-4R-D16.0R1.0		1	16	16	45	100	24	4	B	●
UM-4R-D16.0R2.0		2	16	16	45	100	24	4	B	●
UM-4R-D16.0R3.0		3	16	16	45	100	24	4	B	●
UM-4R-D20.0R1.0		1	20	20	45	100	30	4	B	●
UM-4R-D20.0R2.0		2	20	20	45	100	30	4	B	●
UM-4R-D20.0R3.0		3	20	20	45	100	30	4	B	●
UM-4R-D20.0R5.0		5	20	20	45	100	30	4	B	○
UM-4R-D20.0R6.0		6	20	20	45	100	30	4	B	○

● Desde el almacén ○ Bajo pedido
✻ Con refrigeración interior

Ámbito de aplicación

P	M	K	N	S	H
✔	✔	✔			✔

✔ Muy apropiado
✔ Apropiado

Código de sistema B362 | Parametros B582 | Herramientas especiales B633

Fresa toroidal con mango largo

Mecanizado HSC/HPC

UM-4RL

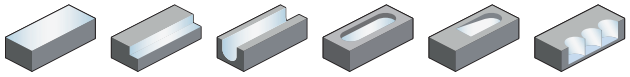

– Modelo de mango: Norma de fábrica ZCC-CT mango cilíndrico
– de corte central
– Hélice 38°/41°

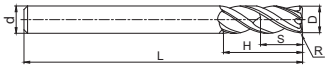

Artículo	✻	Dimensiones [mm]						Dientes	Tipo
		R	D	d (h6)	H	L	S		KMG405
UM-4RL-D6.0R0.5		0,5	6	6	16	75	9	4	●
UM-4RL-D6.0R1.0		1	6	6	16	75	9	4	●
UM-4RL-D8.0R0.5		0,5	8	8	20	100	12	4	●
UM-4RL-D8.0R1.0		1	8	8	20	100	12	4	●
UM-4RL-D10.0R0.5		0,5	10	10	25	100	15	4	●
UM-4RL-D10.0R1.0		1	10	10	25	100	15	4	●
UM-4RL-D10.0R2.0		2	10	10	25	100	15	4	●
UM-4RL-D12.0R0.5		0,5	12	12	30	100	18	4	●
UM-4RL-D12.0R1.0		1	12	12	30	100	18	4	●
UM-4RL-D12.0R2.0		2	12	12	30	100	18	4	●
UM-4RL-D16.0R1.0		1	16	16	45	150	24	4	●
UM-4RL-D16.0R2.0		2	16	16	45	150	24	4	●

● Desde el almacén ○ Bajo pedido
✻ Con refrigeración interior

Ámbito de aplicación

P	M	K	N	S	H
✔	✔	✔			✔

✔ Muy apropiado
✔ Apropiado

Código de sistema B362 Parametros B582 Herramientas especiales B633

Fresa toroidal de hélice corta

Mecanizado HSC/HPC

UM-4RFP

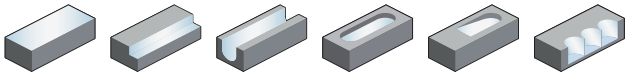

– Modelo de mango: Norma de fábrica ZCC-CT mango cilíndrico
– de corte central
– Hélice 38°/41°

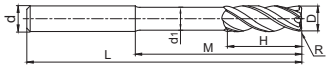

Artículo	✻	Dimensiones [mm]							Dientes	Tipo
		R	D	d (h6)	d_1	H	M	L		KMG405
UM-4RFP-D6.0R0.5		0,5	6	6	5,8	6	18	75	4	●
UM-4RFP-D6.0R1.0		1	6	6	5,8	6	18	75	4	●
UM-4RFP-D8.0R0.5		0,5	8	8	7,7	8	24	100	4	●
UM-4RFP-D8.0R1.0		1	8	8	7,7	8	24	100	4	●
UM-4RFP-D10.0R0.5		0,5	10	10	9,6	10	30	100	4	●
UM-4RFP-D10.0R1.0		1	10	10	9,6	10	30	100	4	●
UM-4RFP-D10.0R2.0		2	10	10	9,6	10	30	100	4	●
UM-4RFP-D12.0R0.5		0,5	12	12	11,5	12	36	100	4	●
UM-4RFP-D12.0R1.0		1	12	12	11,5	12	36	100	4	●
UM-4RFP-D12.0R2.0		2	12	12	11,5	12	36	100	4	●
UM-4RFP-D16.0R1.0		1	16	16	15,5	16	40	150	4	●
UM-4RFP-D16.0R2.0		2	16	16	15,5	16	40	150	4	●

● Desde el almacén ○ Bajo pedido
✻ Con refrigeración interior

Ámbito de aplicación

P	M	K	N	S	H
✔	✔	✔			✔

✔ Muy apropiado
✔ Apropiado

Código de sistema B362 Parametros B582 Herramientas especiales B633

Fresa integral Mecanizado HSC/HPC

UM-5EP-W

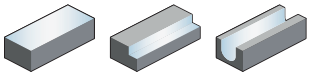

– Norma de fábrica ZCC-CT mango cilíndrico con superficie de sujeción Weldon
– de corte no central
– Hélice 38°/39°/40°

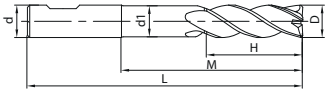

Artículo	✻	Dimensiones [mm]						Dientes	Tipo
		D	d (h6)	d_1	H	M	L		KMG405
UM-5EP-D6.0-W		6	6	5,7	16	22	58	5	●
UM-5EP-D8.0-W		8	8	7,7	21	27	63	5	●
UM-5EP-D10.0-W		10	10	9,5	24	35	75	5	●
UM-5EP-D12.0-W		12	12	11,5	31	43	88	5	●
UM-5EP-D16.0-W		16	16	15,5	36	52	100	5	●
UM-5EP-D20.0-W		20	20	19,5	41	72	126	5	●
UM-5EP-D25.0-W		25	25	24	51	102	160	5	○

● Desde el almacén ○ Bajo pedido
✻ Con refrigeración interior

Ámbito de aplicación

P	M	K	N	S	H
✔	✔	✔			✔

✔ Muy apropiado
✔ Apropiado

Código de sistema B362 Parametros B582 Herramientas especiales B633

Fresa de metal duro integral

Fresa integral

Mecanizado HSC/HPC

UMC-4E

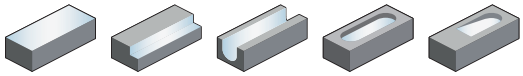

– Modelo de mango: Norma de fábrica ZCC-CT mango cilíndrico
– de corte central
– Hélice 38°/40°

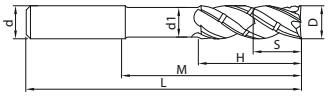

Artículo	✻	Dimensiones [mm]							Dientes	Tipo
		D	d (h6)	d_1	H	M	L	S		KMG405
UMC-4E-D6.0		6	6	5,8	18	24	60	9	4	○
UMC-4E-D8.0		8	8	7,8	24	34	70	12	4	○
UMC-4E-D10.0		10	10	9,6	30	40	80	15	4	○
UMC-4E-D12.0		12	12	11,5	36	45	90	18	4	○
UMC-4E-D16.0		16	16	15,5	48	62	110	24	4	○
UMC-4E-D20.0		20	20	19,5	60	80	130	30	4	○

● Desde el almacén ○ Bajo pedido

✻ Con refrigeración interior

Ámbito de aplicación

P	M	K	N	S	H
✔	✔	✔			✔

✔ Muy apropiado
✔ Apropiado

Código de sistema B362 Parametros B582 Herramientas especiales B633

Fresa integral Mecanizado HSC/HPC

UMC-4E-W

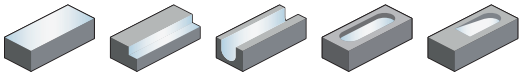

– Norma de fábrica ZCC-CT mango cilíndrico con superficie de sujeción Weldon
– de corte central
– Hélice 38°/40°

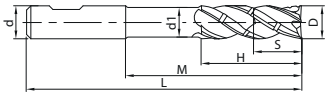

Artículo	✻	Dimensiones [mm]							Dientes	Tipo
		D	d (h6)	d_1	H	M	L	S		KMG405
UMC-4E-D6.0-W		6	6	5,8	18	24	60	9	4	○
UMC-4E-D8.0-W		8	8	7,8	24	34	70	12	4	○
UMC-4E-D10.0-W		10	10	9,6	30	40	80	15	4	○
UMC-4E-D12.0-W		12	12	11,5	36	45	90	18	4	○
UMC-4E-D16.0-W		16	16	15,5	48	62	110	24	4	○
UMC-4E-D20.0-W		20	20	19,5	60	80	130	30	4	○

● Desde el almacén ○ Bajo pedido
✻ Con refrigeración interior

Ámbito de aplicación

P	M	K	N	S	H
✔	✔	✔			✔

✔ Muy apropiado
✔ Apropiado

Código de sistema B362 Parametros B582 Herramientas especiales B633

Fresa de metal duro integral

Fresa integral

Mecanizado general de materiales de alta resistencia térmica

VSM-4E

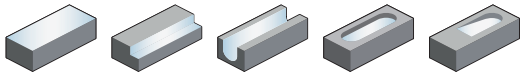

– Modelo de mango: Norma de fábrica ZCC-CT mango cilíndrico
– de corte central
– Hélice 38°/41°

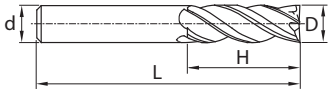

Artículo	✻	Dimensiones [mm]				Dientes	Tipo
		D	d (h6)	H	L		KMG405
VSM-4E-D4.0		4	6	11	50	4	●
VSM-4E-D5.0		5	6	13	50	4	●
VSM-4E-D6.0		6	6	16	50	4	●
VSM-4E-D8.0		8	8	20	60	4	●
VSM-4E-D10.0		10	10	25	75	4	●
VSM-4E-D12.0		12	12	30	75	4	●
VSM-4E-D14.0		14	14	40	100	4	○
VSM-4E-D16.0		16	16	45	100	4	●
VSM-4E-D20.0		20	20	45	100	4	●

● Desde el almacén ○ Bajo pedido
✻ Con refrigeración interior

Ámbito de aplicación

P	M	K	N	S	H
✔	✔			✔	

✔ Muy apropiado
✔ Apropiado

Código de sistema B362 Parametros B582 Herramientas especiales B633

Fresa integral Mecanizado general de materiales de alta resistencia térmica

VSM-4E-C

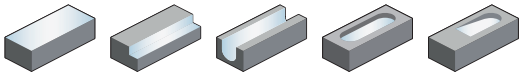

– Modelo de mango: Norma de fábrica ZCC-CT mango cilíndrico
– Salida radial de lubricante refrigerante
– de corte central
– Hélice 38°/41°

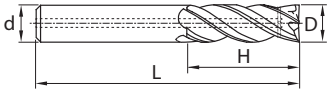

Artículo	✻	Dimensiones [mm]				Dientes	Tipo
		D	d (h6)	H	L		KMG405
VSM-4E-C-D10.0	✻	10	10	25	75	4	○
VSM-4E-C-D12.0	✻	12	12	30	75	4	○
VSM-4E-C-D16.0	✻	16	16	45	100	4	○
VSM-4E-C-D20.0	✻	20	20	45	100	4	○

● Desde el almacén ○ Bajo pedido
✻ Con refrigeración interior

Ámbito de aplicación

P	M	K	N	S	H
✔	✔			✔	

✔ Muy apropiado
✔ Apropiado

Código de sistema B362 Parametros B582 Herramientas especiales B633

Fresa de metal duro integral

Fresa toroidal

Mecanizado general de materiales de alta resistencia térmica

VSM-4R

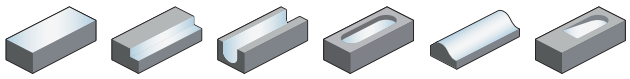

– Modelo de mango: Norma de fábrica ZCC-CT mango cilíndrico
– de corte central
– Hélice 38°/41°

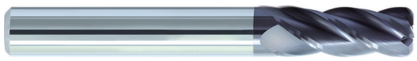

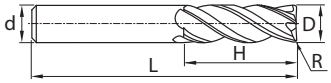

Artículo	✻	Dimensiones [mm]					Dientes	Tipo
		D	R	d (h6)	H	L		KMG405
VSM-4R-D4.0R0.2		4	0,2	6	11	50	4	●
VSM-4R-D4.0R0.5		4	0,5	6	11	50	4	●
VSM-4R-D5.0R0.2		5	0,2	6	13	50	4	●
VSM-4R-D5.0R0.5		5	0,5	6	13	50	4	●
VSM-4R-D6.0R0.2		6	0,2	6	16	50	4	●
VSM-4R-D6.0R0.5		6	0,5	6	16	50	4	●
VSM-4R-D6.0R1.0		6	1	6	16	50	4	●
VSM-4R-D6.0R1.5		6	1,5	6	16	50	4	●
VSM-4R-D8.0R0.5		8	0,5	8	20	63	4	●
VSM-4R-D8.0R0.8		8	0,8	8	20	63	4	●
VSM-4R-D8.0R1.0		8	1	8	20	63	4	●
VSM-4R-D8.0R1.5		8	1,5	8	20	63	4	●
VSM-4R-D8.0R2.0		8	2	8	20	63	4	●
VSM-4R-D10.0R0.5		10	0,5	10	25	75	4	●
VSM-4R-D10.0R0.8		10	0,8	10	25	75	4	●
VSM-4R-D10.0R1.0		10	1	10	25	75	4	●
VSM-4R-D10.0R1.5		10	1,5	10	25	75	4	●
VSM-4R-D10.0R2.0		10	2	10	25	75	4	●
VSM-4R-D12.0R0.3		12	0,3	12	30	75	4	●
VSM-4R-D12.0R0.5		12	0,5	12	30	75	4	●
VSM-4R-D12.0R0.8		12	0,8	12	30	75	4	●
VSM-4R-D12.0R1.0		12	1	12	30	75	4	●
VSM-4R-D12.0R1.5		12	1,5	12	30	75	4	●
VSM-4R-D12.0R2.0		12	2	12	30	75	4	●
VSM-4R-D12.0R2.5		12	2,5	12	30	75	4	●
VSM-4R-D12.0R3.0		12	3	12	30	75	4	●
VSM-4R-D12.0R4.0		12	4	12	30	75	4	●
VSM-4R-D14.0R0.5		14	0,5	14	32	75	4	○
VSM-4R-D16.0R0.5		16	0,5	16	45	100	4	●
VSM-4R-D16.0R0.8		16	0,8	16	45	100	4	●
VSM-4R-D16.0R1.0		16	1	16	45	100	4	●
VSM-4R-D16.0R1.5		16	1,5	16	45	100	4	●
VSM-4R-D16.0R2.0		16	2	16	45	100	4	●
VSM-4R-D16.0R2.5		16	2,5	16	45	100	4	●
VSM-4R-D16.0R3.0		16	3	16	45	100	4	●
VSM-4R-D16.0R4.0		16	4	16	45	100	4	●

● Desde el almacén ○ Bajo pedido
✻ Con refrigeración interior

Ámbito de aplicación

P	M	K	N	S	H
✔	✔			✔	

✔ Muy apropiado
✔ Apropiado

Código de sistema B362 Parametros B582 Herramientas especiales B633

Fresa toroidal

Mecanizado general de materiales de alta resistencia térmica

VSM-4R

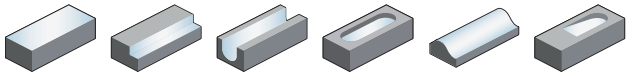

– Modelo de mango: Norma de fábrica ZCC-CT mango cilíndrico
– de corte central
– Hélice 38°/41°

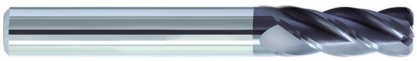

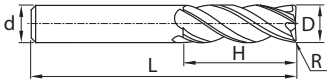

Artículo	✻	Dimensiones [mm] D	R	d (h6)	H	L	Dientes	Tipo KMG405
VSM-4R-D20.0R0.5		20	0,5	20	45	100	4	●
VSM-4R-D20.0R1.0		20	1	20	45	100	4	●
VSM-4R-D20.0R1.5		20	1,5	20	45	100	4	●
VSM-4R-D20.0R2.0		20	2	20	45	100	4	●
VSM-4R-D20.0R2.5		20	2,5	20	45	100	4	●
VSM-4R-D20.0R3.0		20	3	20	45	100	4	●
VSM-4R-D20.0R4.0		20	4	20	45	100	4	●

● Desde el almacén ○ Bajo pedido

✻ Con refrigeración interior

Ámbito de aplicación

P	M	K	N	S	H
✔	✔			✔	

✔ Muy apropiado
✔ Apropiado

Código de sistema B362 Parametros B582 Herramientas especiales B633

Fresa para desbarbar 60° | Mecanizado general

5501/5601R60*FM

– Modelo de mango: DIN 6535HA
– Modelo de mango: DIN 6535HB
– de corte no central
– Hélice 0°

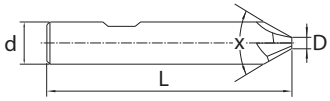

Artículo	✻	Dimensiones [mm]					Dientes	Tipo
		d(h6)	L	D	Mango	X		KMG303
5501R603FM-0300		3	48	0,2	HA	60	3	●
5501R604FM-0400		4	48	0,2	HA	60	4	●
5601R604FM-0600		6	55	0,2	HB	60	4	●
5601R604FM-0800		8	58	0,5	HB	60	4	●
5601R604FM-1000		10	65	0,5	HB	60	4	●
5601R606FM-1000		10	65	0,7	HB	60	6	○
5601R604FM-1200		12	75	0,5	HB	60	4	●
5601R606FM-1200		12	75	0,7	HB	60	6	○
5601R604FM-1600		16	85	0,7	HB	60	4	●
5601R606FM-1600		16	85	0,7	HB	60	6	○

● Desde el almacén ○ Bajo pedido

✻ Con refrigeración interior

Ámbito de aplicación

P	M	K	N	S	H
✔	✔	✔	✔		

✔ Muy apropiado
✔ Apropiado

Código de sistema B362 | Parametros B582 | Herramientas especiales B633

Fresa para desbarbar 90° Mecanizado general

5501/5601R90*FM

– Modelo de mango: DIN 6535HA
– Modelo de mango: DIN 6535HB
– de corte no central
– Hélice 0°

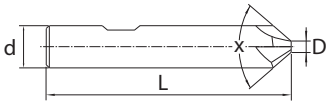

Artículo	✻	Dimensiones [mm] d(h6)	L	D	Mango	X	Dientes	Tipo KMG303
5501R903FM-0300		3	48	0,2	HA	90	3	●
5501R904FM-0400		4	48	0,2	HA	90	4	●
5501R904FM-0600		6	55	0,2	HA	90		○
5601R904FM-0600		6	55	0,2	HB	90	4	●
5501R904FM-0800		8	58	0,5	HA	90		○
5601R904FM-0800		8	58	0,5	HB	90	4	●
5501R904FM-1000		10	65	0,5	HA	90		○
5601R904FM-1000		10	65	0,5	HB	90	4	●
5601R906FM-1000		10	65	0,7	HB	90	6	○
5501R904FM-1200		12	75	0,5	HA	90		○
5601R904FM-1200		12	75	0,5	HB	90	4	●
5601R906FM-1200		12	75	0,7	HB	90	6	○
5601R904FM-1600		16	85	0,7	HB	90	4	●
5501R904FM-1600		16	85	0,7	HA	90	4	○
5601R906FM-1600		16	85	0,7	HB	90	6	○

● Desde el almacén ○ Bajo pedido
✻ Con refrigeración interior

Ámbito de aplicación

P	M	K	N	S	H
✔	✔	✔	✔		

✔ Muy apropiado
✔ Apropiado

Código de sistema B362 Parametros B582 Herramientas especiales B633

Fresa de metal duro integral

Fresa para desbarbar

Mecanizado general

5501/5601R120*FM

– Modelo de mango: DIN 6535HA
– Modelo de mango: DIN 6535HB
– de corte no central
– Hélice 0°

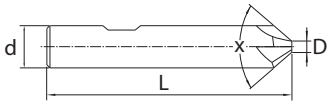

Artículo	✻	Dimensiones [mm]					Dientes	Tipo
		d(h6)	L	D	Mango	X		KMG406
5501R1203FM-0300		3	48	0,2	HA	120	3	○
5501R1204FM-0400		4	48	0,2	HA	120	4	○
5601R1204FM-0600		6	55	0,2	HB	120	4	○
5501R1204FM-0600		6	55	0,2	HA	120	4	○
5601R1204FM-0800		8	58	0,5	HB	120	4	○
5501R1204FM-0800		8	58	0,5	HA	120	4	○
5501R1204FM-1000		10	65	0,5	HA	120	4	○
5601R1204FM-1000		10	65	0,5	HB	120	4	○
5501R1206FM-1000		10	65	0,7	HA	120	6	○
5601R1206FM-1000		10	65	0,7	HB	120	6	○
5601R1204FM-1200		12	75	0,5	HB	120	4	○
5501R1204FM-1200		12	75	0,5	HA	120	4	○
5501R1206FM-1200		12	75	0,7	HA	120	6	○
5601R1206FM-1200		12	75	0,7	HB	120	6	○
5501R1206FM-1600		16	85	0,7	HA	120	6	○
5601R1204FM-1600		16	85	0,7	HB	120	4	○
5501R1204FM-1600		16	85	0,7	HA	120	4	○
5601R1206FM-1600		16	85	0,7	HB	120	6	○

● Desde el almacén ○ Bajo pedido
✻ Con refrigeración interior

Ámbito de aplicación

P	M	K	N	S	H
✔	✔	✔	✔		

✔ Muy apropiado
✔ Apropiado

Código de sistema B362 Parametros B582 Herramientas especiales B633

Fresa cuadrantal

Mecanizado general

5601R90*FM-R

– Modelo de mango: DIN 6535HB
– de corte no central
– Hélice 0°

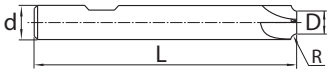

Artículo	✻	Dimensiones [mm] d(h6)	L	D	R	Dientes	Tipo KMG303
5601R904FM-R02-0600		6	60	5,6	0,2	4	●
5601R904FM-R03-0600		6	60	5,4	0,3	4	●
5601R904FM-R04-0600		6	60	5,2	0,4	4	●
5601R904FM-R05-0800		8	70	7	0,5	4	●
5601R904FM-R06-0800		8	70	6,8	0,6	4	●
5601R904FM-R075-0800		8	70	6,5	0,75	4	●
5601R904FM-R08-0800		8	70	6,4	0,8	4	●
5601R904FM-R10-0800		8	70	6	1	4	●
5601R904FM-R15-1000		10	75	7	1,5	4	●
5601R904FM-R20-1000		10	75	6	2	4	●
5601R904FM-R25-1200		12	75	7	2,5	4	●
5601R904FM-R30-1200		12	75	6	3	4	●
5601R904FM-R40-1600		16	80	8	4	4	●
5601R904FM-R50-2000		20	80	10	5	4	●

● Desde el almacén ○ Bajo pedido
✻ Con refrigeración interior

Ámbito de aplicación

P	M	K	N	S	H
✔	✔	✔	✔		

✔ Muy apropiado
✔ Apropiado

Código de sistema B362 Parametros B582 Herramientas especiales B633

Fresa de punta esférica

Mecanizado de alto rendimiento

PM-2B

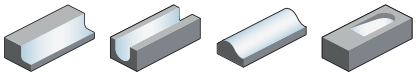

– de corte central
– Hélice 30°

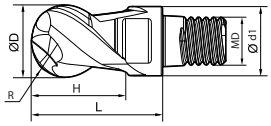

Artículo	✻	Dimensiones [mm]						Dientes	Tipo
		R	D	d1	H	L	MD(Q)		KMG405
Q07-PM-2B-D10.0		5	10	9,5	6	16	7	2	●
Q08-PM-2B-D12.0		6	12	11,5	7	17	8	2	●
Q10-PM-2B-D16.0		8	16	15,2	9	21,5	10	2	●
Q12-PM-2B-D20.0		10	20	19	11	25,5	12	2	●
Q14-PM-2B-D25.0		12,5	25	24	13,5	31,5	14	2	●
Q18-PM-2B-D32.0		16	32	30	17	36	18	2	●

● Desde el almacén ○ Bajo pedido

✻ Con refrigeración interior

Ámbito de aplicación

P	M	K	N	S	H
✔	✔	✔			✔

✔ Muy apropiado
✔ Apropiado

Código de sistema B362 Parametros B582 Herramientas especiales B633

Fresa de punta esférica

Mecanizado de alto rendimiento

PM-4B

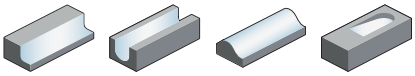

– de corte central
– Hélice 30°

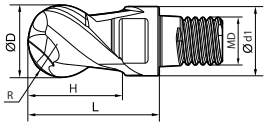

Artículo	✻	Dimensiones [mm]						Dientes	Tipo
		R	D	d1	H	L	MD(Q)		KMG405
Q07-PM-4B-D10.0		5	10	9,5	6	16	7	4	●
Q08-PM-4B-D12.0		6	12	11,5	7	17	8	4	●
Q10-PM-4B-D16.0		8	16	15,2	9	21,5	10	4	●
Q12-PM-4B-D20.0		10	20	19	11	25,5	12	4	●
Q14-PM-4B-D25.0		12,5	25	24	13,5	31,5	14	4	●
Q18-PM-4B-D32.0		16	32	30	17	36	18	4	●

● Desde el almacén ○ Bajo pedido
✻ Con refrigeración interior

Ámbito de aplicación

P	M	K	N	S	H
✔	✔	✔			✔

✔ Muy apropiado
✔ Apropiado

Código de sistema B362 Parametros B582 Herramientas especiales B633

Fresa de escuadrar

Mecanizado de alto rendimiento

PM-4E

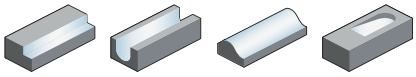

– de corte central
– Hélice 45°

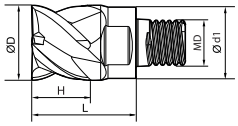

Artículo	✻	Dimensiones [mm]					Dientes	Tipo
		D	d1	H	L	MD(Q)		KMG405
Q07-PM-4E-D10.0		10	9,5	6	16	7	4	●
Q08-PM-4E-D12.0		12	11,5	7	17	8	4	●
Q10-PM-4E-D16.0		16	15,2	9	21,5	10	4	●
Q12-PM-4E-D20.0		20	19	11	25,5	12	4	●
Q14-PM-4E-D25.0		25	24	13,5	31,5	14	4	●
Q18-PM-4E-D32.0		32	30	17	36	18	4	●

● Desde el almacén ○ Bajo pedido
✻ Con refrigeración interior

Ámbito de aplicación

P	M	K	N	S	H
✔	✔	✔			✔

✔ Muy apropiado
✔ Apropiado

Código de sistema B362 Parametros B582 Herramientas especiales B633

Fresa toroidal

Mecanizado de alto rendimiento

PM-4R

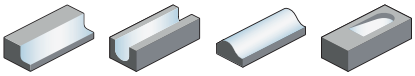

– de corte central
– Hélice 30°

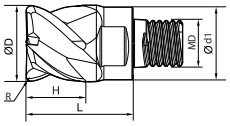

Artículo	✻	Dimensiones [mm]						Dientes	Tipo
		R	D	d1	H	L	MD(Q)		KMG405
Q07-PM-4R-D10.0R0.5		0,5	10	9,5	6	16	7	4	●
Q07-PM-4R-D10.0R1.0		1	10	9,5	6	16	7	4	●
Q08-PM-4R-D12.0R1.0		1	12	11,5	7	17	8	4	●
Q08-PM-4R-D12.0R2.0		2	12	11,5	7	17	8	4	●
Q10-PM-4R-D16.0R1.0		1	16	15,2	9	21,5	10	4	●
Q10-PM-4R-D16.0R1.5		1,5	16	15,2	9	21,5	10	4	●
Q10-PM-4R-D16.0R2.0		2	16	15,2	9	21,5	10	4	●
Q12-PM-4R-D20.0R1.0		1	20	19	11	25,5	12	4	●
Q12-PM-4R-D20.0R2.0		2	20	19	11	25,5	12	4	●
Q14-PM-4R-D25.0R1.0		1	25	24	13,5	31,5	14	4	●
Q14-PM-4R-D25.0R2.0		2	25	24	13,5	31,5	14	4	●
Q14-PM-4R-D25.0R2.5		2,5	25	24	13,5	31,5	14	4	●
Q18-PM-4R-D32.0R1.0		1	32	30	17	36	18	4	●
Q18-PM-4R-D32.0R2.0		2	32	30	17	36	18	4	●
Q18-PM-4R-D32.0R3.0		3	32	30	17	36	18	4	●

● Desde el almacén ○ Bajo pedido
✻ Con refrigeración interior

Ámbito de aplicación

P	M	K	N	S	H
✔	✔	✔			✔

✔ Muy apropiado
✔ Apropiado

Código de sistema B362 Parametros B582 Herramientas especiales B633

Fresa de escuadrar

Mecanizado de alto rendimiento

VPM-4E

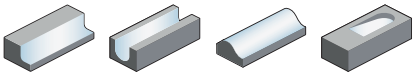

– de corte central
– Hélice 38°

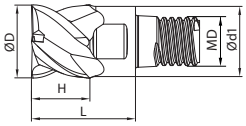

Artículo	✻	Dimensiones [mm]					Dientes	Tipo
		D	d1	H	L	MD(Q)		KMG406
Q07-VPM-4E-D10.0		10	9,5	6	16	7	4	●
Q08-VPM-4E-D12.0		12	11,5	7	17	8	4	●
Q10-VPM-4E-D16.0		16	15,2	9	21,5	10	4	●
Q12-VPM-4E-D20.0		20	19	11	25,5	12	4	●
Q14-VPM-4E-D25.0		25	24	13,5	31,5	14	4	●
Q18-VPM-4E-D32.0		32	30	17	36	18	4	●

● Desde el almacén ○ Bajo pedido

✻ Con refrigeración interior

Ámbito de aplicación

P	M	K	N	S	H
✔	✔	✔			✔

✔ Muy apropiado
✔ Apropiado

Código de sistema B362 Parametros B582 Herramientas especiales B633

Fresa de escuadrar

Mecanizado de alto rendimiento

VPM-4R

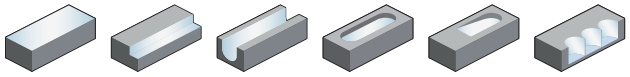

– Modelo de mango: Norma de fábrica ZCC-CT mango cilíndrico
– de corte central
– Hélice 36°/38°

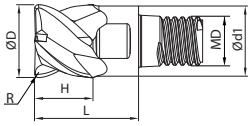

Artículo	✻	Dimensiones [mm]						Dientes	Tipo
		R	D	d1	H	L	MD(Q)		KMG406
Q07-VPM-4R-D10.0R0.3		0,3	10	9,5	6	16	7	4	○
Q07-VPM-4R-D10.0R0.5		0,5	10	9,5	6	16	7	4	●
Q07-VPM-4R-D10.0R1.0		1	10	9,5	6	16	7	4	○
Q07-VPM-4R-D10.0R1.5		1,5	10	9,5	6	16	7	4	○
Q07-VPM-4R-D10.0R2.0		2	10	9,5	6	16	7	4	○
Q08-VPM-4R-D12.0R0.3		0,3	12	11,5	7	17	8	4	○
Q08-VPM-4R-D12.0R0.5		0,5	12	11,5	7	17	8	4	●
Q08-VPM-4R-D12.0R1.5		1,5	12	11,5	7	17	8	4	○
Q08-VPM-4R-D12.0R2.0		2	12	11,5	7	17	8	4	●
Q10-VPM-4R-D16.0R0.5		0,5	16	15,2	9	21,5	10	4	○
Q10-VPM-4R-D16.0R1.0		1	16	15,2	9	21,5	10	4	●
Q10-VPM-4R-D16.0R1.5		1,5	16	15,2	9	21,5	10	4	○
Q10-VPM-4R-D16.0R2.0		2	16	15,2	9	21,5	10	4	●
Q10-VPM-4R-D16.0R3.0		3	16	15,2	9	21,5	10	4	●
Q12-VPM-4R-D20.0R1.0		1	20	18,5	11	25,5	12	4	●
Q12-VPM-4R-D20.0R1.5		1,5	20	18,5	11	25,5	12	4	○
Q12-VPM-4R-D20.0R2.0		2	20	18,5	11	25,5	12	4	●
Q12-VPM-4R-D20.0R3.0		3	20	18,5	11	25,5	12	4	●
Q14-VPM-4R-D25.0R1.5		1,5	25	24	13,5	31,5	14	4	○
Q14-VPM-4R-D25.0R2.0		2	25	24	13,5	31,5	14	4	●
Q14-VPM-4R-D25.0R2.5		2,5	25	24	13,5	31,5	14	4	○
Q14-VPM-4R-D25.0R3.0		3	25	24	13,5	31,5	14	4	●
Q18-VPM-4R-D32.0R2.0		2	32	30	17	36	18	4	○
Q18-VPM-4R-D32.0R2.5		2,5	32	30	17	36	18	4	○
Q18-VPM-4R-D32.0R4.0		4	32	30	17	36	18	4	○

● Desde el almacén ○ Bajo pedido
✻ Con refrigeración interior

Ámbito de aplicación

P	M	K	N	S	H
✔	✔	✔			✔

✔ Muy apropiado
✔ Apropiado

Código de sistema B362 Parametros B582 Herramientas especiales B633

Fresa de punta esférica

Mecanizado de aceros templados

HMX-2B

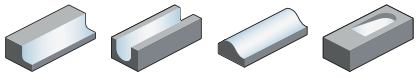

– de corte central
– Hélice 35°

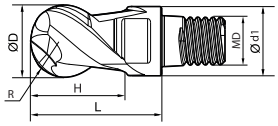

Artículo	✻	Dimensiones [mm]						Dientes	Tipo
		R	D	d1	H	L	MD(Q)		KMG5515
Q07-HMX-2B-D10.0		5	10	9,5	6	16	7	2	●
Q08-HMX-2B-D12.0		6	12	11,5	7	17	8	2	●
Q10-HMX-2B-D16.0		8	16	15,2	9	21,5	10	2	●
Q12-HMX-2B-D20.0		10	20	19	11	25,5	12	2	●
Q14-HMX-2B-D25.0		12,5	25	24	13,5	31,5	14	2	●
Q18-HMX-2B-D32.0		16	32	30	17	36	18	2	●

● Desde el almacén ○ Bajo pedido

✻ Con refrigeración interior

Ámbito de aplicación

P	M	K	N	S	H
					✔

✔ Muy apropiado
✔ Apropiado

Código de sistema B362 Parametros B582 Herramientas especiales B633

Fresa de punta esférica

Mecanizado de aceros templados

HMX-4B

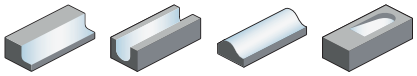

– de corte central
– Hélice 35°

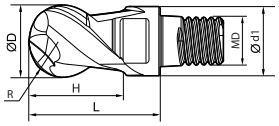

Artículo	✻	Dimensiones [mm]						Dientes	Tipo
		R	D	d1	H	L	MD(Q)		KMG5515
Q08-HMX-4B-D12.0		6	12	11,5	7	17	8	4	●
Q10-HMX-4B-D16.0		8	16	15,2	9	21,5	10	4	●
Q12-HMX-4B-D20.0		10	20	19	11	25,5	12	4	●
Q14-HMX-4B-D25.0		12,5	25	24	13,5	31,5	14	4	●
Q18-HMX-4B-D32.0		16	32	30	17	36	18	4	●

● Desde el almacén ○ Bajo pedido
✻ Con refrigeración interior

Ámbito de aplicación

P	M	K	N	S	H
					✔

✔ Muy apropiado
✔ Apropiado

Código de sistema B362 Parametros B582 Herramientas especiales B633

Fresa de escuadrar

Mecanizado de aceros templados

HMX-4E

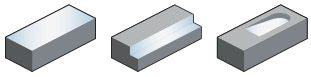

– de corte central
– Hélice 45°

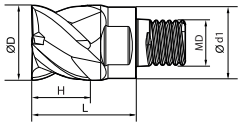

Artículo	✻	Dimensiones [mm]					Dientes	Tipo
		D	d1	H	L	MD(Q)		KMG5515
Q07-HMX-4E-D10.0		10	9,5	6	16	7	4	●
Q08-HMX-4E-D12.0		12	11,5	7	17	8	4	●
Q10-HMX-4E-D16.0		16	15,2	9	21,5	10	4	●
Q12-HMX-4E-D20.0		20	19	11	25,5	12	4	●
Q14-HMX-4E-D25.0		25	24	13,5	31,5	14	4	●
Q18-HMX-4E-D32.0		32	30	17	36	18	4	●

● Desde el almacén ○ Bajo pedido

✻ Con refrigeración interior

Ámbito de aplicación

P	M	K	N	S	H
					✔

✔ Muy apropiado
✔ Apropiado

Código de sistema B362 Parametros B582 Herramientas especiales B633

Fresa toroidal

Mecanizado de aceros templados

HMX-4R

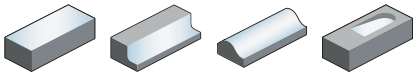

– de corte central
– Hélice 35°

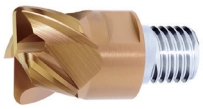

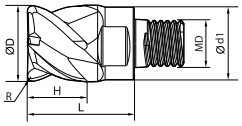

Artículo	✻	Dimensiones [mm]						Dientes	Tipo
		R	D	d1	H	L	MD(Q)		KMG5515
Q07-HMX-4R-D10.0R0.5		0,5	10	9,5	6	16	7	4	●
Q07-HMX-4R-D10.0R1.0		1	10	9,5	6	16	7	4	●
Q08-HMX-4R-D12.0R1.0		1	12	11,5	7	17	8	4	●
Q08-HMX-4R-D12.0R2.0		2	12	11,5	7	17	8	4	●
Q10-HMX-4R-D16.0R1.0		1	16	15,2	9	21,5	10	4	●
Q10-HMX-4R-D16.0R1.5		1,5	16	15,2	9	21,5	10	4	●
Q10-HMX-4R-D16.0R2.0		2	16	15,2	9	21,5	10	4	●
Q12-HMX-4R-D20.0R1.0		1	20	19	11	25,5	12	4	●
Q12-HMX-4R-D20.0R2.0		2	20	19	11	25,5	12	4	●
Q14-HMX-4R-D25.0R1.0		1	25	24	13,5	31,5	14	4	●
Q14-HMX-4R-D25.0R2.0		2	25	24	13,5	31,5	14	4	●
Q14-HMX-4R-D25.0R2.5		2,5	25	24	13,5	31,5	14	4	●
Q18-HMX-4R-D32.0R1.0		1	32	30	17	36	18	4	●
Q18-HMX-4R-D32.0R2.0		2	32	30	17	36	18	4	●
Q18-HMX-4R-D32.0R3.0		3	32	30	17	36	18	4	●

● Desde el almacén ○ Bajo pedido
✻ Con refrigeración interior

Ámbito de aplicación

P	M	K	N	S	H
					✔

✔ Muy apropiado
✔ Apropiado

Código de sistema B362 Parametros B582 Herramientas especiales B633

Notas

Mangos de cabezales intercambiables

Mango de metal duro integral, escalonado, rosca Q

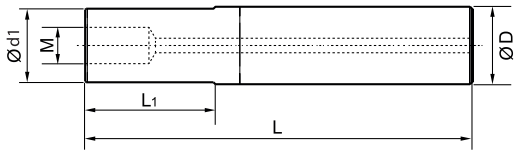

Artículo	Dimensiones [mm]				Rosca (M)	Almacén
	D	d1	L	L1		
G12-QCH-Q08-80C	12	11,5	80	30	Q8	●
G12-QCH-Q08-100C	12	11,5	100	50	Q8	●
G12-QCH-Q08-120C	12	11,5	120	70	Q8	●
G16-QCH-Q10-90C	16	15,2	90	40	Q10	●
G16-QCH-Q10-120C	16	15,2	120	70	Q10	●
G16-QCH-Q10-150C	16	15,2	150	100	Q10	●
G20-QCH-Q12-100C	20	19	100	40	Q12	●
G20-QCH-Q12-140C	20	19	140	80	Q12	●
G20-QCH-Q12-180C	20	19	180	120	Q12	●
G25-QCH-Q14-120C	25	24	120	50	Q14	●
G25-QCH-Q14-170C	25	24	170	100	Q14	●
G25-QCH-Q14-220C	25	24	220	150	Q14	●
G32-QCH-Q18-140C	32	30	140	70	Q18	●
G32-QCH-Q18-200C	32	30	200	130	Q18	●
G32-QCH-Q18-260C	32	30	260	190	Q18	●
G32-QCH-Q18-320C	32	30	320	250	Q18	●

Mango de metal duro integral, conico, rosca Q

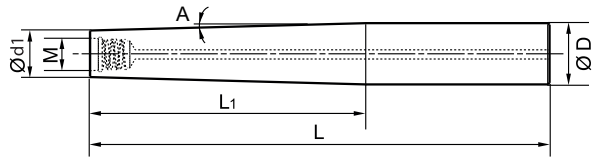

Artículo	Dimensiones [mm]				Rosca (M)	Ángulo (A)	Almacén
	D	d1	L	L1			
G16-QCH-Q08-140C-ZJ90	16	11,5	140	90	Q8	1,0	●
G20-QCH-Q10-200C-ZJ140	20	15,2	200	140	Q8	0,8	●
G25-QCH-Q12-250C-ZJ180	25	19	250	180	Q8	0,8	●
G32-QCH-Q14-270C-ZJ200	32	30	270	200	Q10	0,8	●

Piezas de recambio

	Rosca	Q8 / Q10	Q12 / Q14	Q18
	Llave	QCH-10×13	QCH-16×20	QCH-26

Mangos de cabezales intercambiables

Mango de acero, escalonado, rosca Q

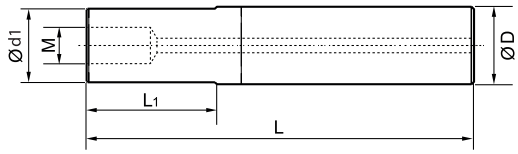

Artículo	Dimensiones [mm]				Rosca (M)	Almacén
	D	d1	L	L1		
G12-QCH-Q08-65S	12	11,5	65	19	Q08	●
G16-QCH-Q10-100S	16	15,2	100	42	Q10	●
G20-QCH-Q12-110S	20	19	110	54	Q12	●

Mango de acero, escalonado, rosca métrica

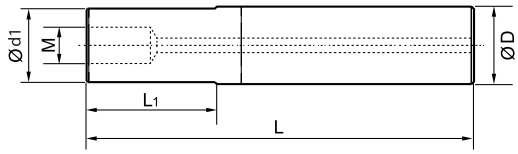

Artículo	Dimensiones [mm]				Rosca (M)	Almacén
	D	d1	L	L1		
G16-QCH-M8-90C-125	16	12,5	90	35	M8	○
G16-QCH-M8-110C-125	16	12,5	110	55	M8	○
G16-QCH-M8-130C-125	16	12,5	130	75	M8	○
G16-QCH-M8-90C	16	15	90	35	M8	○
G16-QCH-M8-110C	16	15	110	55	M8	○
G16-QCH-M8-130C	16	15	130	75	M8	○
G16-QCH-M8-170C	16	15	170	115	M8	○
G16-QCH-M8-200C	16	15	200	145	M8	○
G20-QCH-M10-87C	20	18,5	87	30	M10	○
G20-QCH-M10-107C	20	18,5	107	50	M10	○
G20-QCH-M10-127C	20	18,5	127	70	M10	○
G20-QCH-M10-167C	20	18,5	167	110	M10	○
G20-QCH-M10-197C	20	18,5	197	140	M10	○
G25-QCH-M12-128C	25	23	128	65	M12	○
G25-QCH-M12-148C	25	23	148	85	M12	○
G25-QCH-M12-168C	25	23	168	105	M12	○
G25-QCH-M12-198C	25	23	198	135	M12	○
G25-QCH-M12-228C	25	23	228	165	M12	○
G32-QCH-M16-161C	32	29	161	95	M16	○
G32-QCH-M16-211C	32	29	211	145	M16	○
G32-QCH-M16-281C	32	29	281	215	M16	○
G32-QCH-M16-311C	32	29	311	245	M16	○
G32-QCH-M16-361C	32	29	361	295	M16	○

Guía de condiciones de corte recomendadas – Fresa de metal duro integral

End mill – GM series

1 2 3 4

	Material group	Composition / structure / heat treatment		Brinell hardness HB	Machining group	Starting values for cutting speed v_c [m/min]							
						5501R302GM 5601R302GM 5502R302GM 5602R302GM				GM-2E GM-2EFP GM-2F			
						Slot milling		Shoulder milling		Slot milling		Shoulder milling	
						Ø [mm]	$a_{p\,max}$	Ø [mm]	$a_{e\,max}$	Ø [mm]	$a_{p\,max}$	Ø [mm]	$a_{e\,max}$
						0<x<3	0,1 x D	0<x≤20	<0,5 x D	0<x<3	0,1 x D	0<x≤20	<0,5 x D
						3≤x≤20	0,8 x D			3≤x≤20	0,8 x D		
						KMG303				KMG303			
						a_e / D				a_e / D			
						1/1	1/2	1/10	f-group	1/1	1/2	1/10	f-group
P	Unalloyed steel	ca. 0,15 % C	annealed	125	1	150	200	270	2	150	200	270	2
		ca. 0,45 % C	annealed	190	2	145	190	260	2	145	190	260	2
		ca. 0,45 % C	tempered	250	3	105	140	190	2	105	140	190	2
		ca. 0,75 % C	annealed	270	4	90	120	165	2	90	120	165	2
		ca. 0,75 % C	tempered	300	5	85	110	150	2	85	110	150	2
	Low-alloyed steel		annealed	180	6	115	150	205	2	115	150	205	2
			tempered	275	7	90	120	165	2	90	120	165	2
			tempered	300	8	85	110	150	2	85	110	150	2
			tempered	350	9	80	105	145	2	80	105	145	2
	High-alloyed steel and high-alloyed tool steel		annealed	200	10	105	140	190	2	105	140	190	2
			hardened and tempered	325	11	80	110	145	2	80	110	145	2
M	Stainless steel	ferritic/martensitic	annealed	200	12	50	65	90	2	50	65	90	2
		martensitic	tempered	240	13	45	60	80	2	45	60	80	2
		austenitic	quench hardened	180	14	55	70	95	2	55	70	95	2
		austenitic-ferritic		230	15	45	60	80	2	45	60	80	2
K	Grey cast iron	perlitic/ferritic		180	16	110	150	200	2	110	150	200	2
		perlitic (martensitic)		260	17	90	120	165	2	90	120	165	2
	Cast iron with spheroidal graphite	ferritic		160	18	135	180	245	2	135	180	245	2
		perlitic		250	19	105	140	190	2	105	140	190	2
	Malleable cast iron	ferritic		130	20	150	200	270	2	150	200	270	2
		perlitic		230	21	120	160	220	2	120	160	220	2
N	Aluminium wrought alloys	cannot be hardened		60	22								
		hardenable	hardened	100	23								
	Cast aluminium alloys	≤ 12 % Si, cannot be hardened		75	24								
		≤ 12 % Si, hardenable	hardened	90	25								
		> 12 % Si, cannot be hardened		130	26								
	Copper and copper alloys (bronze/brass)	machining steel, PB> 1%		110	27								
		CuZn, CuSnZn		90	28								
		CuSn, Pb-free copper, electrolytic copper		100	29								
S	Heat-resistant alloys	Fe-based alloys	annealed	200	30								
			hardened	280	31								
		Ni or Co bass	annealed	250	32								
			hardened	350	33								
			cast	320	34								
	Titanium alloys	pure titanium		R_m 400	35								
		α and β alloys	hardened	R_m 1050	36								
H	Hardened steel		hardened and tempered	55 HRC	37								
			hardened and tempered	60 HRC	38								
	Hard cast iron		cast	400	39								
	Hardened cast iron		hardened and tempered	55 HRC	40								
X	Non-metallic materials	Thermoplasts			41								
		Thermosetting plastics			42								
		Plastic, glass-fibre reinforced GFRP			43								
		Plastic, carbon fibre reinforced CFRP			44								
		Graphite			45								
		Wood			46								

Note: The given cutting values are guide values, which were determined under ideal conditions.
The values have to be adapted in individual cases.
Feed rate recommendations on page B460
For examples of material for cutting tool groups view page D22.

Recommend feed rate

Solid carbide milling group 2 – Square shoulder mills GM *series*

4

	a_e / D	Feed rate per cutting edge (f_z) [mm]														
		Ø0,5	Ø0,8	Ø 1	Ø 2	Ø 3	Ø 4	Ø 5	Ø 6	Ø 8	Ø 10	Ø 12	Ø 14	Ø 16	Ø 18	Ø 20
P	1/1	0,01	0,02	0,02	0,02	0,02	0,02	0,03	0,03	0,04	0,06	0,07	0,07	0,08	0,08	0,09
	1/2	0,01	0,03	0,03	0,03	0,03	0,03	0,04	0,04	0,05	0,08	0,09	0,09	0,10	0,10	0,12
	1/10	0,02	0,04	0,04	0,04	0,04	0,04	0,06	0,06	0,08	0,12	0,14	0,14	0,16	0,16	0,18
M	1/1	0,01	0,02	0,02	0,02	0,02	0,02	0,02	0,02	0,03	0,05	0,06	0,06	0,06	0,06	0,07
	1/2	0,01	0,02	0,02	0,02	0,02	0,02	0,03	0,03	0,04	0,06	0,07	0,07	0,08	0,08	0,09
	1/10	0,02	0,03	0,03	0,03	0,03	0,03	0,05	0,05	0,06	0,10	0,11	0,11	0,13	0,13	0,15
K	1/1	0,01	0,02	0,02	0,02	0,02	0,02	0,03	0,03	0,04	0,06	0,07	0,07	0,08	0,08	0,09
	1/2	0,01	0,03	0,03	0,03	0,03	0,03	0,04	0,04	0,05	0,08	0,09	0,09	0,10	0,10	0,12
	1/10	0,02	0,04	0,04	0,04	0,04	0,04	0,06	0,06	0,08	0,12	0,14	0,14	0,16	0,16	0,18

5

Note: The given cutting values are guide values, which were determined under ideal conditions.
The values have to be adapted in individual cases.

1. Elija la serie de productos adecuada.
2. Determine la relación de acoplamiento.
3. Elija el material utilizado y seleccione la velocidad de corte.
4. Determine el grupo de avance y pase a la página correspondiente de avances recomendados.
5. Elija el diámetro de herramienta y la relación de acoplamiento.

Fresa integral – Serie GM

Grupo de materiales		Composición/microestructura/tratamiento en caliente		Dureza Brinell HB	Grupo de arranque de virutas	Velocidad de corte v_c [m/min]							
						5501R302GM 5601R302GM 5502R302GM 5602R302GM				GM-2E GM-2EFP GM-2F			
						Ranurado		Esquina		Ranurado		Esquina	
						Ø [mm]	$a_{p\,max}$	Ø [mm]	$a_{e\,max}$	Ø [mm]	$a_{p\,max}$	Ø [mm]	$a_{e\,max}$
						0 < x < 3	0,1 x D	0 < x ≤ 20	< 0,5 x D	0 < x < 3	0,1 x D	0 < x ≤ 20	< 0,5 x D
						3 ≤ x ≤ 20	0,8 x D			3 ≤ x ≤ 20	0,8 x D		
						KMG303				KMG303			
						a_e / D				a_e / D			
						1/1	1/2	1/10	Grupo f	1/1	1/2	1/10	Grupo f
P	Acero no aleado	aprox. 0,15 % C	recocido	125	1	150	200	270	2	150	200	270	2
		aprox. 0,45 % C	recocido	190	2	145	190	260	2	145	190	260	2
		aprox. 0,45 % C	bonificado	250	3	105	140	190	2	105	140	190	2
		aprox. 0,75 % C	recocido	270	4	90	120	165	2	90	120	165	2
		aprox. 0,75 % C	bonificado	300	5	85	110	150	2	85	110	150	2
	Acero de baja aleación		recocido	180	6	115	150	205	2	115	150	205	2
			bonificado	275	7	90	120	165	2	90	120	165	2
			bonificado	300	8	85	110	150	2	85	110	150	2
			bonificado	350	9	80	105	145	2	80	105	145	2
	Acero de alta aleación y acero para herramientas de alta aleación		recocido	200	10	105	140	190	2	105	140	190	2
			templado y revenido	325	11	80	110	145	2	80	110	145	2
M	Acero inoxidable	ferrítica/martensítica	recocido	200	12	50	65	90	2	50	65	90	2
		martensítica	bonificado	240	13	45	60	80	2	45	60	80	2
		austenítica	templado	180	14	55	70	95	2	55	70	95	2
		ferrítica austenítica		230	15	45	60	80	2	45	60	80	2
K	Fundición gris	perlítica/ferrítica		180	16	110	150	200	2	110	150	200	2
		perlítica (martensítica)		260	17	90	120	165	2	90	120	165	2
	Fundiciones con grafito esferoidal	ferrítica		160	18	135	180	245	2	135	180	245	2
		perlítica		250	19	105	140	190	2	105	140	190	2
	Fundición maleable	ferrítica		130	20	150	200	270	2	150	200	270	2
		perlítica		230	21	120	160	220	2	120	160	220	2
N	Aleaciones de forja de aluminio	no templable		60	22								
		templable	templado	100	23								
	Aleaciones de fundición de aluminio	≤ 12 % Si, no templable		75	24								
		≤ 12 % Si, templable	templado	90	25								
		> 12 % Si, no templable		130	26								
	Cobre y aleaciones de cobre (bronce/latón)	Aleaciones para torno automático, PB > 1 %		110	27								
		CuZn, CuSnZn		90	28								
		CuSn, cobre sin plomo y cobre electrolítico		100	29								
S	Aleaciones resistentes al calor	a base de Fe	recocido	200	30								
			templado	280	31								
		a base de Ni o Co	recocido	250	32								
			templado	350	33								
			fundido	320	34								
	Aleaciones de titanio	Titanio puro		R_m 400	35								
		Aleaciones alfa- + beta	templado	R_m 1050	36								
H	Acero templado		templado y revenido	55 HRC	37								
			templado y revenido	60 HRC	38								
	Fundición dura		fundido	400	39								
	Función templada		templado y revenido	55 HRC	40								
X	Materiales no metálicos	Termoplásticos			41								
		Duroplásticos			42								
		Plástico reforzado con fibra de vidrio PRFV			43								
		Plástico reforzado con fibra de carbono PRFC			44								
		Grafito			45								
		Madera			46								

Notas: Las condiciones de corte especificadas son valores orientativos, que se han determinado en condiciones ideales.
En función del caso de aplicación deben adaptarse individualmente.
Las recomendaciones de avance se encuentran en la página B612.
Se proporcionan ejemplos de materiales para grupos de arranque de virutas en la página D11.

ZCC-CT

	Velocidad de corte v_c [m/min]																			
	GM-2EL GM-2EX GM-2FL				GM-2EP GM-2ES				GM-3E GM-4E GM-4E-G				GM-2EL GM-4EL-G				5501R303GM 5601R303GM 5502R303GM 5602R303GM			
	Ranurado		Esquina		Ranurado		Esquina		Ranurado		Esquina		Ranurado		Esquina		Ranurado		Esquina	
	Ø [mm]	$a_{p\,max}$	Ø [mm]	$a_{e\,max}$	Ø [mm]	$a_{p\,max}$	Ø [mm]	$a_{e\,max}$	Ø [mm]	$a_{p\,max}$	Ø [mm]	$a_{e\,max}$	Ø [mm]	$a_{p\,max}$	Ø [mm]	$a_{e\,max}$	Ø [mm]	$a_{p\,max}$	Ø [mm]	$a_{e\,max}$
	0 < x < 3	0,1 x D	0 < x ≤ 20	< 0,5 x D	0 < x < 3	0,1 x D	0 < x ≤ 20	< 0,5 x D	0 < x < 3	0,1 x D	0 < x ≤ 20	< 0,5 x D	0 < x < 3	0,1 x D	0 < x ≤ 20	< 0,5 x D	0 < x < 3	0,1 x D	0 < x ≤ 20	< 0,5 x D
	3 ≤ x ≤ 20	0,8 x D			3 ≤ x ≤ 20	0,8 x D			3 ≤ x ≤ 20	0,8 x D			3 ≤ x ≤ 20	0,8 x D			3 ≤ x ≤ 20	0,8 x D		
	KMG303				KMG303				KMG303				KMG303				KMG303			
	a_e / D				a_e / D				a_e / D				a_e / D				a_e / D			
	1/1	1/2	1/10	Grupo f	1/1	1/2	1/10	Grupo f	1/1	1/2	1/10	Grupo f	1/1	1/2	1/10	Grupo f	1/1	1/2	1/10	Grupo f
	130	170	230	2	150	200	270	2	150	200	270	2	130	170	230	2	140	185	245	2
	125	165	220	2	145	190	260	2	145	190	260	2	125	165	220	2	135	180	235	2
	95	120	165	2	105	140	190	2	105	140	190	2	95	120	165	2	100	130	175	2
	80	105	140	2	90	120	165	2	90	120	165	2	80	105	140	2	85	115	150	2
	75	95	130	2	85	110	150	2	85	110	150	2	75	95	130	2	80	105	135	2
	100	130	175	2	115	150	205	2	115	150	205	2	100	130	175	2	105	140	185	2
	80	105	140	2	90	120	165	2	90	120	165	2	80	105	140	2	85	115	150	2
	75	95	130	2	85	110	150	2	85	110	150	2	75	95	130	2	80	105	135	2
	70	90	120	2	80	105	145	2	80	105	145	2	70	90	120	2	75	100	130	2
	95	120	165	2	105	140	190	2	105	140	190	2	95	120	165	2	100	130	175	2
	70	95	125	2	80	110	145	2	80	110	145	2	70	95	125	2	75	100	130	2
	45	55	75	2	50	65	90	2	50	65	90	2	45	55	75	2	45	60	80	2
	40	50	65	2	45	60	80	2	45	60	80	2	40	50	65	2	40	55	70	2
	45	60	80	2	55	70	95	2	55	70	95	2	45	60	80	2	50	65	85	2
	40	50	65	2	45	60	80	2	45	60	80	2	40	50	65	2	40	55	70	2
	95	125	170	2	110	150	200	2	110	150	200	2	95	125	170	2	105	140	180	2
	80	105	140	2	90	120	165	2	90	120	165	2	80	105	140	2	85	115	150	2
	120	155	210	2	135	180	245	2	135	180	245	2	120	155	210	2	130	170	225	2
	95	120	165	2	105	140	190	2	105	140	190	2	95	120	165	2	100	130	175	2
	130	170	230	2	150	200	270	2	150	200	270	2	130	170	230	2	140	185	245	2
	105	140	185	2	120	160	220	2	120	160	220	2	105	140	185	2	115	150	200	2

Fresa integral – Serie GM

Grupo de materiales		Composición/microestructura/tratamiento en caliente		Dureza Brinell HB	Grupo de arranque de virutas	Velocidad de corte v_c [m/min]							
						5501R304GF 5601R304GF 5502R304GF 5602R304GF				GM-4F-G GM-4EFP			
						Ranurado		Esquina		Ranurado		Esquina	
						Ø [mm]	$a_{p\ máx.}$	Ø [mm]	$a_{e\ máx.}$	Ø [mm]	$a_{p\ máx.}$	Ø [mm]	$a_{e\ máx.}$
						0 < x < 3	0,1 x D	0 < x ≤ 20	< 0,5 x D	0 < x < 3	0,1 x D	0 < x ≤ 20	< 0,5 x D
						3 ≤ x ≤ 20	0,8 x D			3 ≤ x ≤ 20	0,8 x D		
						KMG303				KMG303			
						a_e / D				a_e / D			
						1/1	1/2	1/10	Grupo f	1/1	1/2	1/10	Grupo f
P	Acero no aleado	aprox. 0,15 % C	recocido	125	1	155	200	265	2	150	200	270	2
		aprox. 0,45 % C	recocido	190	2	150	190	255	2	145	190	260	2
		aprox. 0,45 % C	bonificado	250	3	110	140	190	2	105	140	190	2
		aprox. 0,75 % C	recocido	270	4	95	120	160	2	90	120	165	2
		aprox. 0,75 % C	bonificado	300	5	90	110	150	2	85	110	150	2
	Acero de baja aleación		recocido	180	6	120	150	200	2	115	150	205	2
			bonificado	275	7	95	120	160	2	90	120	165	2
			bonificado	300	8	90	110	150	2	85	110	150	2
			bonificado	350	9	85	105	140	2	80	105	145	2
	Acero de alta aleación y acero para herramientas de alta aleación		recocido	200	10	110	140	190	2	105	140	190	2
			templado y revenido	325	11	85	110	145	2	80	110	145	2
M	Acero inoxidable	ferrítica/martensítica	recocido	200	12	50	65	85	2	50	65	90	2
		martensítica	bonificado	240	13	45	60	75	2	45	60	80	2
		austenítica	templado	180	14	55	70	95	2	55	70	95	2
		ferrítica austenítica		230	15	45	60	75	2	45	60	80	2
K	Fundición gris	perlítica/ferrítica		180	16	115	150	195	2	110	150	200	2
		perlítica (martensítica)		260	17	95	120	160	2	90	120	165	2
	Fundiciones con grafito esferoidal	ferrítica		160	18	140	180	240	2	135	180	245	2
		perlítica		250	19	110	140	190	2	105	140	190	2
	Fundición maleable	ferrítica		130	20	155	200	265	2	150	200	270	2
		perlítica		230	21	125	160	215	2	120	160	220	2
N	Aleaciones de forja de aluminio	no templable		60	22								
		templable	templado	100	23								
	Aleaciones de fundición de aluminio	≤ 12 % Si, no templable		75	24								
		≤ 12 % Si, templable	templado	90	25								
		> 12 % Si, no templable		130	26								
	Cobre y aleaciones de cobre (bronce/latón)	Aleaciones para torno automático, PB > 1 %		110	27								
		CuZn, CuSnZn		90	28								
		CuSn, cobre sin plomo y cobre electrolítico		100	29								
S	Aleaciones resistentes al calor	a base de Fe	recocido	200	30								
			templado	280	31								
		a base de Ni o Co	recocido	250	32								
			templado	350	33								
			fundido	320	34								
	Aleaciones de titanio	Titanio puro		R_m 400	35								
		Aleaciones alfa- + beta	templado	R_m 1050	36								
H	Acero templado		templado y revenido	55 HRC	37								
			templado y revenido	60 HRC	38								
	Fundición dura		fundido	400	39								
	Función templada		templado y revenido	55 HRC	40								
X	Materiales no metálicos	Termoplásticos			41								
		Duroplásticos			42								
		Plástico reforzado con fibra de vidrio PRFV			43								
		Plástico reforzado con fibra de carbono PRFC			44								
		Grafito			45								
		Madera			46								

Notas: Las condiciones de corte especificadas son valores orientativos, que se han determinado en condiciones ideales.
En función del caso de aplicación deben adaptarse individualmente.
Las recomendaciones de avance se encuentran en la página B612.
Se proporcionan ejemplos de materiales para grupos de arranque de virutas en la página D11.

	Velocidad de corte v_c [m/min]																			
	GM-4FL-G GM-4EX-G				GM-6E				GM-6E 5589R45MGFR				5565R302GF 5565R302GM 5566R302GF				GM-2B GM-4B GM-2BS GM-2BP			
	Ranurado		Esquina				Esquina				Esquina		Ranurado		Esquina					
	Ø [mm]	$a_{p\ máx.}$	Ø [mm]	$a_{e\ máx.}$			Ø [mm]	$a_{e\ máx.}$			Ø [mm]	$a_{e\ máx.}$	Ø [mm]	$a_{p\ máx.}$	Ø [mm]	$a_{e\ máx.}$				
	0 < x < 3	0,1 x D	0 < x ≤ 20	< 0,5 x D			0 < x ≤ 20	< 0,5 x D			0 < x ≤ 20	< 0,5 x D	0 < x < 3	0,1 x D	0 < x ≤ 20	< 0,5 x D				
	3 ≤ x ≤ 20	0,8 x D											3 ≤ x ≤ 20	0,8 x D						
	KMG303				KMG303				KMG303				KMG303				KMG303			
	a_e / D				a_e / D				a_e / D				a_e / D				a_e / D			
	1/1	1/2	1/10	Grupo f	1/1	1/2	1/10	Grupo f	1/1	1/2	1/10	Grupo f	1/1	1/10	1/20	Grupo f	1/1	1/10	1/20	Grupo f
	130	170	230	2	–	–	270	2	–	–	230	2	–	250	280	5	–	250	280	5
	125	165	220	2	–	–	260	2	–	–	220	2	–	240	270	5	–	240	270	5
	95	120	165	2	–	–	190	2	–	–	165	2	–	175	200	5	–	175	200	5
	80	105	140	2	–	–	165	2	–	–	140	2	–	150	170	5	–	150	170	5
	75	95	130	2	–	–	150	2	–	–	130	2	–	140	155	5	–	140	155	5
	100	130	175	2	–	–	205	2	–	–	175	2	–	190	210	5	–	190	210	5
	80	105	140	2	–	–	165	2	–	–	140	2	–	150	170	5	–	150	170	5
	75	95	130	2	–	–	150	2	–	–	130	2	–	140	155	5	–	140	155	5
	70	90	120	2	–	–	145	2	–	–	120	2	–	130	150	5	–	130	150	5
	95	120	165	2	–	–	190	2	–	–	165	2	–	175	200	5	–	175	200	5
	70	95	125	2	–	–	145	2	–	–	125	2	–	135	150	5	–	135	150	5
	45	55	75	2	–	–	90	2	–	–	75	2	–	80	90	5	–	80	90	5
	40	50	65	2	–	–	80	2	–	–	65	2	–	70	80	5	–	70	80	5
	45	60	80	2	–	–	95	2	–	–	80	2	–	85	100	5	–	85	100	5
	40	50	65	2	–	–	80	2	–	–	65	2	–	70	80	5	–	70	80	5
	95	125	170	2	–	–	200	2	–	–	170	2	–	185	205	5	–	185	205	5
	80	105	140	2	–	–	165	2	–	–	140	2	–	150	170	5	–	150	170	5
	120	155	210	2	–	–	245	2	–	–	210	2	–	225	255	5	–	225	255	5
	95	120	165	2	–	–	190	2	–	–	165	2	–	175	200	5	–	175	200	5
	130	170	230	2	–	–	270	2	–	–	230	2	–	250	280	5	–	250	280	5
	105	140	185	2	–	–	220	2	–	–	185	2	–	200	225	5	–	200	225	5

Fresa integral – Serie GM

Grupo de materiales		Composición/microestructura/tratamiento en caliente		Dureza Brinell HB	Grupo de arranque de virutas	Velocidad de corte v_c [m/min]							
						GM-2BL GM-4BL GM-2BFP				GM-2R GM-4R			
										Ranurado		Esquina	
										Ø [mm]	a_p máx.	Ø [mm]	a_e máx.
										0 < x < 3	0,1 x D	0 < x ≤ 20	< 0,5 x D
										3 ≤ x ≤ 20	0,8 x D		
						KMG303				KMG303			
						a_e / D				a_e / D			
						1/1	1/10	1/20	Grupo f	1/1	1/2	1/10	Grupo f
P	Acero no aleado	aprox. 0,15 % C	recocido	125	1	–	220	250	5	160	215	275	2
		aprox. 0,45 % C	recocido	190	2	–	210	240	5	155	205	265	2
		aprox. 0,45 % C	bonificado	250	3	–	155	175	5	115	155	195	2
		aprox. 0,75 % C	recocido	270	4	–	135	150	5	100	130	165	2
		aprox. 0,75 % C	bonificado	300	5	–	125	140	5	90	120	155	2
	Acero de baja aleación		recocido	180	6	–	165	190	5	120	165	210	2
			bonificado	275	7	–	135	150	5	100	130	165	2
			bonificado	300	8	–	125	140	5	90	120	155	2
			bonificado	350	9	–	115	130	5	85	115	145	2
	Acero de alta aleación y acero para herramientas de alta aleación		recocido	200	10	–	155	175	5	115	155	195	2
			templado y revenido	325	11	–	120	135	5	85	115	150	2
M	Acero inoxidable	ferrítica/martensítica	recocido	200	12	–	75	80	5	55	70	90	2
		martensítica	bonificado	240	13	–	65	70	5	45	65	80	2
		austenítica	templado	180	14	–	75	85	5	55	75	95	2
		ferrítica austenítica		230	15	–	65	70	5	45	65	80	2
K	Fundición gris	perlítica/ferrítica		180	16	–	165	185	5	120	160	205	2
		perlítica (martensítica)		260	17	–	135	150	5	100	130	165	2
	Fundiciones con grafito esferoidal	ferrítica		160	18	–	200	225	5	145	195	250	2
		perlítica		250	19	–	155	175	5	115	155	195	2
	Fundición maleable	ferrítica		130	20	–	220	250	5	160	215	275	2
		perlítica		230	21	–	180	200	5	130	175	220	2
N	Aleaciones de forja de aluminio	no templable		60	22								
		templable	templado	100	23								
	Aleaciones de fundición de aluminio	≤ 12 % Si, no templable		75	24								
		≤ 12 % Si, templable	templado	90	25								
		> 12 % Si, no templable		130	26								
	Cobre y aleaciones de cobre (bronce/latón)	Aleaciones para torno automático, PB > 1 %		110	27								
		CuZn, CuSnZn		90	28								
		CuSn, cobre sin plomo y cobre electrolítico		100	29								
S	Aleaciones resistentes al calor	a base de Fe	recocido	200	30								
			templado	280	31								
		a base de Ni o Co	recocido	250	32								
			templado	350	33								
			fundido	320	34								
	Aleaciones de titanio	Titanio puro		R_m 400	35								
		Aleaciones alfa- + beta	templado	R_m 1050	36								
H	Acero templado		templado y revenido	55 HRC	37								
			templado y revenido	60 HRC	38								
	Fundición dura		fundido	400	39								
	Función templada		templado y revenido	55 HRC	40								
X	Materiales no metálicos	Termoplásticos			41								
		Duroplásticos			42								
		Plástico reforzado con fibra de vidrio PRFV			43								
		Plástico reforzado con fibra de carbono PRFC			44								
		Grafito			45								
		Madera			46								

Notas: Las condiciones de corte especificadas son valores orientativos, que se han determinado en condiciones ideales.
En función del caso de aplicación deben adaptarse individualmente.
Las recomendaciones de avance se encuentran en la página B612.
Se proporcionan ejemplos de materiales para grupos de arranque de virutas en la página D11.

	Velocidad de corte v_c [m/min]							
	GM-4RL				5602R303GR 5602R304GR 5602R305GR GM-4W			
	Ranurado		Esquina		Ranurado		Esquina	
	Ø [mm]	$a_{p\ máx.}$	Ø [mm]	$a_{e\ máx.}$	Ø [mm]	$a_{p\ máx.}$	Ø [mm]	$a_{e\ máx.}$
	0 < x < 3	0,1 x D	0 < x ≤ 20	< 0,5 x D	0 < x < 3	0,1 x D	0 < x ≤ 20	< 0,5 x D
	3 ≤ x ≤ 20	0,8 x D			3 ≤ x ≤ 20	0,8 x D		
	KMG303				KMG303			
	a_e / D				a_e / D			
	1/1	1/2	1/10	Grupo f	1/1	1/2	1/10	Grupo f
	145	200	240	2	135	180	240	2
	140	190	230	2	130	175	230	2
	105	140	170	2	95	130	170	2
	90	120	145	2	85	110	145	2
	80	110	135	2	75	100	135	2
	110	150	180	2	105	135	180	2
	90	120	145	2	85	110	145	2
	80	110	135	2	75	100	135	2
	80	105	125	2	75	95	125	2
	105	140	170	2	95	130	170	2
	80	110	130	2	75	100	130	2
	50	65	80	2	45	60	80	2
	45	60	70	2	40	55	70	2
	50	70	85	2	50	65	85	2
	45	60	70	2	40	55	70	2
	110	150	180	2	100	135	180	2
	90	120	145	2	85	110	145	2
	135	180	220	2	125	165	220	2
	105	140	170	2	95	130	170	2
	145	200	240	2	135	180	240	2
	120	160	195	2	110	145	195	2

Fresa integral – Serie HM

Grupo de materiales		Composición/microestructura/tratamiento en caliente		Dureza Brinell HB	Grupo de arranque de virutas	Velocidad de corte v_c [m/min]								
						HM-2E HM-2EP HM-2ES HM-4E				HM-2EFP HM-4EL HM-4EFP				
								Esquina				Esquina		
								Ø [mm]	$a_{e\,máx.}$			Ø [mm]	$a_{e\,máx.}$	
								0 < x ≤ 20	0,05 x D			0 < x ≤ 20	0,05 x D	
						KMG555				KMG555				
						a_e / D				a_e / D				
						1/1	1/2	1/10	Grupo f	1/1	1/2	1/10	Grupo f	
P	Acero no aleado	aprox. 0,15 % C	recocido	125	1									
		aprox. 0,45 % C	recocido	190	2									
		aprox. 0,45 % C	bonificado	250	3									
		aprox. 0,75 % C	recocido	270	4									
		aprox. 0,75 % C	bonificado	300	5									
	Acero de baja aleación		recocido	180	6									
			bonificado	275	7									
			bonificado	300	8									
			bonificado	350	9									
	Acero de alta aleación y acero para herramientas de alta aleación		recocido	200	10									
			templado y revenido	325	11									
M	Acero inoxidable	ferrítica/martensítica	recocido	200	12									
		martensítica	bonificado	240	13									
		austenítica	templado	180	14									
		ferrítica austenítica		230	15									
K	Fundición gris	perlítica/ferrítica		180	16									
		perlítica (martensítica)		260	17									
	Fundiciones con grafito esferoidal	ferrítica		160	18									
		perlítica		250	19									
	Fundición maleable	ferrítica		130	20									
		perlítica		230	21									
N	Aleaciones de forja de aluminio	no templable		60	22									
		templable	templado	100	23									
	Aleaciones de fundición de aluminio	≤ 12 % Si, no templable		75	24									
		≤ 12 % Si, templable	templado	90	25									
		> 12 % Si, no templable		130	26									
	Cobre y aleaciones de cobre (bronce/latón)	Aleaciones para torno automático, PB > 1 %		110	27									
		CuZn, CuSnZn		90	28									
		CuSn, cobre sin plomo y cobre electrolítico		100	29									
S	Aleaciones resistentes al calor	a base de Fe	recocido	200	30									
			templado	280	31									
		a base de Ni o Co	recocido	250	32									
			templado	350	33									
			fundido	320	34									
	Aleaciones de titanio	Titanio puro		R_m 400	35									
		Aleaciones alfa- + beta	templado	R_m 1050	36									
H	Acero templado		templado y revenido	55 HRC	37	55	100	125	3	50	95	115	3	
			templado y revenido	60 HRC	38	55	95	120	3	50	95	110	3	
	Fundición dura		fundido	400	39	70	125	160	3	65	120	145	3	
	Función templada		templado y revenido	55 HRC	40	55	100	125	3	50	95	115	3	
X	Materiales no metálicos	Termoplásticos			41									
		Duroplásticos			42									
		Plástico reforzado con fibra de vidrio PRFV			43									
		Plástico reforzado con fibra de carbono PRFC			44									
		Grafito			45									
		Madera			46									

Notas: Las condiciones de corte especificadas son valores orientativos, que se han determinado en condiciones ideales.
En función del caso de aplicación deben adaptarse individualmente.
Las recomendaciones de avance se encuentran en la página B612.
Se proporcionan ejemplos de materiales para grupos de arranque de virutas en la página D11.

	Velocidad de corte v_c [m/min]																			
	HM-6E				HM-6EL				HM-2B HM-2BP HM-2BS HM-4B				HM-2BL HM-4BL				HM-4R HM-4RP HM-4RF			
			Esquina				Esquina												Esquina	
			Ø [mm]	$a_{e\ máx.}$			Ø [mm]	$a_{e\ máx.}$											Ø [mm]	$a_{e\ máx.}$
			0 < x ≤ 20	0,05 x D			0 < x ≤ 20	0,05 x D											0 < x ≤ 20	0,05 x D
	KMG555				KMG555				KMG555				KMG555				KMG555			
	a_e / D				a_e / D				a_e / D				a_e / D				a_e / D			
	1/1	1/2	1/10	Grupo f	1/1	1/2	1/10	Grupo f	1/1	1/10	1/20	Grupo f	1/1	1/10	1/20	Grupo f	1/1	1/2	1/10	Grupo f
	–	–	125	3	–	–	115	3	–	130	145	7	–	125	140	7	55	100	125	3
	–	–	120	3	–	–	110	3	–	80	90	7	–	80	90	7	55	95	120	3
	–	–	160	3	–	–	145	3	–	163	181	7	–	156	175	7	70	125	160	3
	–	–	125	3	–	–	115	3	–	109	145	7	–	105	140	7	55	100	125	3

Fresa integral – Serie NM

Grupo de materiales		Composición/microestructura/tratamiento en caliente		Dureza Brinell HB	Grupo de arranque de virutas	Velocidad de corte v_c [m/min]								
						5502R402NM NM-2E NM-4E NM-2EP				NM-2B NM-4BP				
						Ranurado		Esquinana						
						Ø [mm]	$a_{p\ máx.}$	Ø [mm]	$a_{e\ máx.}$					
						0<x<12	0,5xD	0<x≤20	<0,5xD					
						12≤x≤20	1,0xD							
						KMG309				KMG309				
						a_e / D				a_e / D				
						1/1	1/2	1/10	Grupo f	1/1	1/10	1/20	Grupo f	
P	Acero no aleado	aprox. 0,15 % C	recocido	125	1									
		aprox. 0,45 % C	recocido	190	2									
		aprox. 0,45 % C	bonificado	250	3									
		aprox. 0,75 % C	recocido	270	4									
		aprox. 0,75 % C	bonificado	300	5									
	Acero de baja aleación		recocido	180	6									
			bonificado	275	7									
			bonificado	300	8									
			bonificado	350	9									
	Acero de alta aleación y acero para herramientas de alta aleación		recocido	200	10									
			templado y revenido	325	11									
M	Acero inoxidable	ferrítica/martensítica	recocido	200	12									
		martensítica	bonificado	240	13									
		austenítica	templado	180	14									
		ferrítica austenítica		230	15									
K	Fundición gris	perlítica/ferrítica		180	16									
		perlítica (martensítica)		260	17									
	Fundiciones con grafito esferoidal	ferrítica		160	18									
		perlítica		250	19									
	Fundición maleable	ferrítica		130	20									
		perlítica		230	21									
N	Aleaciones de forja de aluminio	no templable		60	22	920	1100	1200	4	–	1400	1550	4	
		templable	templado	100	23	555	660	720	4	–	840	930	4	
	Aleaciones de fundición de aluminio	≤ 12 % Si, no templable		75	24	370	440	480	4	–	560	620	4	
		≤ 12 % Si, templable	templado	90	25	460	550	600	4	–	700	775	4	
		> 12 % Si, no templable		130	26	140	165	180	4	–	210	235	4	
	Cobre y aleaciones de cobre (bronce/latón)	Aleaciones para torno automático, PB > 1 %		110	27	280	330	360	4	–	420	465	4	
		CuZn, CuSnZn		90	28	325	385	420	4	–	490	545	4	
		CuSn, cobre sin plomo y cobre electrolítico		100	29	280	330	360	4	–	420	465	4	
S	Aleaciones resistentes al calor	a base de Fe	recocido	200	30									
			templado	280	31									
		a base de Ni o Co	recocido	250	32									
			templado	350	33									
			fundido	320	34									
	Aleaciones de titanio	Titanio puro		R_m 400	35									
		Aleaciones alfa- + beta	templado	R_m 1050	36									
H	Acero templado		templado y revenido	55 HRC	37									
			templado y revenido	60 HRC	38									
	Fundición dura		fundido	400	39									
	Función templada		templado y revenido	55 HRC	40									
X	Materiales no metálicos	Termoplásticos			41									
		Duroplásticos			42									
		Plástico reforzado con fibra de vidrio PRFV			43									
		Plástico reforzado con fibra de carbono PRFC			44									
		Grafito			45									
		Madera			46									

Notas: Las condiciones de corte especificadas son valores orientativos, que se han determinado en condiciones ideales.
En función del caso de aplicación deben adaptarse individualmente.
Las recomendaciones de avance se encuentran en la página B612.
Se proporcionan ejemplos de materiales para grupos de arranque de virutas en la página D11.

Fresa de metal duro integral

Fresa integral – Serie AL, Serie ALP/ALG

Grupo de materiales		Composición/microestructura/tratamiento en caliente		Dureza Brinell HB	Grupo de arranque de virutas	Velocidad de corte v_c [m/min]							
						ALP-1EP				AL-1E AL-2E AL-3E (W) ALG-2E			
						Ranurado		Esquina		Ranurado		Esquina	
						Ø [mm]	$a_{p\ máx.}$	Ø [mm]	$a_{e\ máx.}$	Ø [mm]	$a_{p\ máx.}$	Ø [mm]	$a_{e\ máx.}$
						0<x<12	0,5xD	0<x≤20	<0,5xD	0<x<12	0,5xD	0<x≤20	<0,5xD
						12≤x≤20	1,0xD			12≤x≤20	1,0xD		
						YK40F / KMD401				YK30F / YK40F			
						a_e / D				a_e / D			
						1/1	1/2	1/10	Grupo f	1/1	1/2	1/10	Grupo f
P	Acero no aleado	aprox. 0,15 % C	recocido	125	1								
		aprox. 0,45 % C	recocido	190	2								
		aprox. 0,45 % C	bonificado	250	3								
		aprox. 0,75 % C	recocido	270	4								
		aprox. 0,75 % C	bonificado	300	5								
	Acero de baja aleación		recocido	180	6								
			bonificado	275	7								
			bonificado	300	8								
			bonificado	350	9								
	Acero de alta aleación y acero para herramientas de alta aleación		recocido	200	10								
			templado y revenido	325	11								
M	Acero inoxidable	ferrítica/martensítica	recocido	200	12								
		martensítica	bonificado	240	13								
		austenítica	templado	180	14								
		ferrítica austenítica		230	15								
K	Fundición gris	perlítica/ferrítica		180	16								
		perlítica (martensítica)		260	17								
	Fundiciones con grafito esferoidal	ferrítica		160	18								
		perlítica		250	19								
	Fundición maleable	ferrítica		130	20								
		perlítica		230	21								
N	Aleaciones de forja de aluminio	no templable		60	22	300	345	375	12	920	1100	1200	4
		templable	templado	100	23	250	290	315	12	555	660	720	4
	Aleaciones de fundición de aluminio	≤ 12 % Si, no templable		75	24	250	280	315	12	370	440	480	4
		≤ 12 % Si, templable	templado	90	25	210	240	265	12	460	550	600	4
		> 12 % Si, no templable		130	26	180	210	225	12	140	165	180	4
	Cobre y aleaciones de cobre (bronce/latón)	Aleaciones para torno automático, PB > 1 %		110	27	280	320	350	12	280	330	360	4
		CuZn, CuSnZn		90	28	310	360	390	12	325	385	420	4
		CuSn, cobre sin plomo y cobre electrolítico		100	29	280	320	350	12	280	330	360	4
S	Aleaciones resistentes al calor	a base de Fe	recocido	200	30								
			templado	280	31								
		a base de Ni o Co	recocido	250	32								
			templado	350	33								
			fundido	320	34								
	Aleaciones de titanio	Titanio puro		R_m 400	35								
		Aleaciones alfa- + beta	templado	R_m 1050	36								
H	Acero templado		templado y revenido	55 HRC	37								
			templado y revenido	60 HRC	38								
	Fundición dura		fundido	400	39								
	Función templada		templado y revenido	55 HRC	40								
X	Materiales no metálicos	Termoplásticos			41								
		Duroplásticos			42								
		Plástico reforzado con fibra de vidrio PRFV			43								
		Plástico reforzado con fibra de carbono PRFC			44								
		Grafito			45								
		Madera			46								

Notas: Las condiciones de corte especificadas son valores orientativos, que se han determinado en condiciones ideales.
En función del caso de aplicación deben adaptarse individualmente.
Las recomendaciones de avance se encuentran en la página B612.
Se proporcionan ejemplos de materiales para grupos de arranque de virutas en la página D11.

	Velocidad de corte v_c [m/min]																			
	AL-2EL AL-3EL				ALG-3E ALP-3E ALP-4E				ALG-3E (W) ALP-3E (W) ALP-4E (W)				5566R302NH AL-2B				AL-2R-AIR AL-3R-AIR			
	Ranurado		Esquina		Ranurado		Esquina		Ranurado		Esquina		Ranurado		Esquina		Ranurado		Esquina	
	Ø [mm]	$a_{p\ máx.}$	Ø [mm]	$a_{e\ máx.}$	Ø [mm]	$a_{p\ máx.}$	Ø [mm]	$a_{e\ máx.}$	Ø [mm]	$a_{p\ máx.}$	Ø [mm]	$a_{e\ máx.}$	Ø [mm]	$a_{p\ máx.}$	Ø [mm]	$a_{e\ máx.}$	Ø [mm]	$a_{p\ máx.}$	Ø [mm]	$a_{e\ máx.}$
	0<x<12	0,5xD	0<x≤20	<0,5xD	0<x<12	0,5xD	0<x≤20	<0,5xD	0<x<12	0,5xD	0<x≤20	<0,5xD	0<x<12	0,5xD	0<x≤20	<0,5xD	0<x<12	0,5xD	0<x≤20	<0,5xD
	12≤x≤20	1,0xD			12≤x≤20	1,0xD			12≤x≤20	1,0xD			12≤x≤20	1,0xD			12≤x≤20	1,0xD		
	YK30F				YK40F				KMD401				YK30F / YK40F				YK40F			
	a_e / D				ae / D				a_e / D				a_e / D				ae / D			
	1/1	1/2	1/10	Grupo f	1/1	1/2	1/10	Grupo f	1/1	1/10	1/20	Grupo f	1/1	1/2	1/10	Grupo f	1/1	1/2	1/10	Grupo f
	830	990	1080	4	920	1100	1200	4	1200	1430	1560	4	–	1400	1550	4	1150	1380	1500	8
	500	595	650	4	555	660	720	4	725	860	940	4	–	840	930	4	690	830	900	8
	335	400	435	4	370	440	480	4	485	575	625	4	–	560	620	4	460	555	600	8
	415	495	540	4	460	550	600	4	600	715	780	4	–	700	775	4	575	690	750	8
	125	150	165	4	140	165	180	4	185	215	235	4	–	210	235	4	175	210	225	8
	250	300	325	4	280	330	360	4	365	430	470	4	–	420	465	4	345	415	450	8
	295	350	380	4	325	385	420	4	425	505	550	4	–	490	545	4	405	485	525	8
	250	300	325	4	280	330	360	4	365	430	470	4	–	420	465	4	345	415	450	8

Fresa integral – Serie AL, Serie ALP/ALG

Grupo de materiales		Composición/microestructura/tratamiento en caliente		Dureza Brinell HB	Grupo de arranque de virutas	Velocidad de corte v_c [m/min]								
						ALG-2R (W)				AL-2RL-AIR AL-3RL-AIR				
						Ranurado		Esquina		Ranurado		Esquina		
						Ø [mm]	$a_{p\,max}$	Ø [mm]	$a_{e\,max}$	Ø [mm]	$a_{p\,max}$	Ø [mm]	$a_{e\,max}$	
						0<x<12	0,5xD	0<x≤20	<0,5xD	0<x<12	0,5xD	0<x≤20	<0,5xD	
						12≤x≤20	1,0xD			12≤x≤20	1,0xD			
						KMD401				YK40F				
						a_e / D				a_e / D				
						1/1	1/2	1/10	c	1/1	1/2	1/10	Grupo f	
P	Acero no aleado	aprox. 0,15 % C	recocido	125	1									
		aprox. 0,45 % C	recocido	190	2									
		aprox. 0,45 % C	bonificado	250	3									
		aprox. 0,75 % C	recocido	270	4									
		aprox. 0,75 % C	bonificado	300	5									
	Acero de baja aleación		recocido	180	6									
			bonificado	275	7									
			bonificado	300	8									
			bonificado	350	9									
	Acero de alta aleación y acero para herramientas de alta aleación		recocido	200	10									
			templado y revenido	325	11									
M	Acero inoxidable	ferrítica/martensítica	recocido	200	12									
		martensítica	bonificado	240	13									
		austenítica	templado	180	14									
		ferrítica austenítica		230	15									
K	Fundición gris	perlítica/ferrítica		180	16									
		perlítica (martensítica)		260	17									
	Fundiciones con grafito esferoidal	ferrítica		160	18									
		perlítica		250	19									
	Fundición maleable	ferrítica		130	20									
		perlítica		230	21									
N	Aleaciones de forja de aluminio	no templable		60	22	1495	1795	1950	8	1035	1250	1350	8	
		templable	templado	100	23	900	1080	1170	8	625	750	810	8	
	Aleaciones de fundición de aluminio	≤ 12 % Si, no templable		75	24	600	725	780	8	415	500	540	8	
		≤ 12 % Si, templable	templado	90	25	750	900	975	8	520	625	675	8	
		> 12 % Si, no templable		130	26	230	275	295	8	160	190	205	8	
	Cobre y aleaciones de cobre (bronce/latón)	Aleaciones para torno automático, PB > 1 %		110	27	450	540	585	8	315	375	405	8	
		CuZn, CuSnZn		90	28	530	635	685	8	365	440	475	8	
		CuSn, cobre sin plomo y cobre electrolítico		100	29	450	540	585	8	315	375	405	8	
S	Aleaciones resistentes al calor	a base de Fe	recocido	200	30									
			templado	280	31									
		a base de Ni o Co	recocido	250	32									
			templado	350	33									
			fundido	320	34									
	Aleaciones de titanio	Titanio puro		R_m 400	35									
		Aleaciones alfa- + beta	templado	R_m 1050	36									
H	Acero templado		templado y revenido	55 HRC	37									
			templado y revenido	60 HRC	38									
	Fundición dura		fundido	400	39									
	Función templada		templado y revenido	55 HRC	40									
X	Materiales no metálicos	Termoplásticos			41									
		Duroplásticos			42									
		Plástico reforzado con fibra de vidrio PRFV			43									
		Plástico reforzado con fibra de carbono PRFC			44									
		Grafito			45									
		Madera			46									

Notas: Las condiciones de corte especificadas son valores orientativos, que se han determinado en condiciones ideales.
En función del caso de aplicación deben adaptarse individualmente.
Las recomendaciones de avance se encuentran en la página B612.
Se proporcionan ejemplos de materiales para grupos de arranque de virutas en la página D11.

Fresa de metal duro integral

Fresa integral – Serie TM

Grupo de materiales		Composición/microestructura/tratamiento en caliente		Dureza Brinell HB	Grupo de arranque de virutas	Velocidad de corte v_c [m/min]								
						TM-2R / TM-3R / TM-4R / TM-4RP TM-5R / TM-5RP TM-7R / TM-7RP TM-9R / TM-9RP				TM-4B / TM-4BP TM-5B / TM-5BP				
						Ranurado		Esquina						
						Ø [mm]	$a_{p\,max}$	Ø [mm]	$a_{e\,max}$					
						0 < x < 3	0,3 x D	0 < x < 3						
						3 ≤ x < 12	0,7 x D	3 ≤ x < 20	0,3 x D					
						12 ≤ x ≤ 20	1,5 x D							
						KMS405				KMS405				
						a_e / D				a_e / D				
						1/1	1/2	1/10	Grupo f	1/1	1/10	1/20	Grupo f	
P	Acero no aleado	aprox. 0,15 % C	recocido	125	1									
		aprox. 0,45 % C	recocido	190	2									
		aprox. 0,45 % C	bonificado	250	3									
		aprox. 0,75 % C	recocido	270	4									
		aprox. 0,75 % C	bonificado	300	5									
	Acero de baja aleación		recocido	180	6									
			bonificado	275	7									
			bonificado	300	8									
			bonificado	350	9									
	Acero de alta aleación y acero para herramientas de alta aleación		recocido	200	10									
			templado y revenido	325	11									
M	Acero inoxidable	ferrítica/martensítica	recocido	200	12									
		martensítica	bonificado	240	13									
		austenítica	templado	180	14									
		ferrítica austenítica		230	15									
K	Fundición gris	perlítica/ferrítica		180	16									
		perlítica (martensítica)		260	17									
	Fundiciones con grafito esferoidal	ferrítica		160	18									
		perlítica		250	19									
	Fundición maleable	ferrítica		130	20									
		perlítica		230	21									
N	Aleaciones de forja de aluminio	no templable		60	22									
		templable	templado	100	23									
	Aleaciones de fundición de aluminio	≤ 12 % Si, no templable		75	24									
		≤ 12 % Si, templable	templado	90	25									
		> 12 % Si, no templable		130	26									
	Cobre y aleaciones de cobre (bronce/latón)	Aleaciones para torno automático, PB > 1 %		110	27									
		CuZn, CuSnZn		90	28									
		CuSn, cobre sin plomo y cobre electrolítico		100	29									
S	Aleaciones resistentes al calor	a base de Fe	recocido	200	30	45	55	85	10	–	85	90	10	
			templado	280	31	25	30	45	10	–	45	50	10	
		a base de Ni o Co	recocido	250	32	45	55	85	10	–	85	90	10	
			templado	350	33	25	30	45	10	–	45	50	10	
			fundido	320	34	25	30	45	10	–	45	50	10	
	Aleaciones de titanio	Titanio puro		R_m 400	35	75	90	135	10	–	135	145	10	
		Aleaciones alfa- + beta	templado	R_m 1050	36	45	55	85	10	–	85	90	10	
H	Acero templado		templado y revenido	55 HRC	37									
			templado y revenido	60 HRC	38									
	Fundición dura		fundido	400	39									
	Función templada		templado y revenido	55 HRC	40									
X	Materiales no metálicos	Termoplásticos			41									
		Duroplásticos			42									
		Plástico reforzado con fibra de vidrio PRFV			43									
		Plástico reforzado con fibra de carbono PRFC			44									
		Grafito			45									
		Madera			46									

Notas: Las condiciones de corte especificadas son valores orientativos, que se han determinado en condiciones ideales.
En función del caso de aplicación deben adaptarse individualmente.
Las recomendaciones de avance se encuentran en la página B612.
Se proporcionan ejemplos de materiales para grupos de arranque de virutas en la página D11.

Fresa de metal duro integral

Fresa integral – Serie PM

Grupo de materiales		Composición/microestructura/tratamiento en caliente		Dureza Brinell HB	Grupo de arranque de virutas	Velocidad de corte v_c [m/min]							
						PM-2E PM-2ES / PM-2EP / PM-2RP PM-4E PM-4E-G				PM-4EL PM-4EL-G PM-4EX-G			
						Ranurado		Esquina		Ranurado		Esquina	
						Ø [mm]	$a_{p\,máx.}$	Ø [mm]	$a_{e\,máx.}$	Ø [mm]	$a_{p\,máx.}$	Ø [mm]	$a_{e\,máx.}$
						0 < x < 3	0,1 5 x D	0 < x ≤ 20	0,15 x D	0 < x < 3	0,1 5 x D	0 < x ≤ 20	0,15 x D
						3 ≤ x < 6	0,3 x D			3 ≤ x < 6	0,3 x D		
						6 ≤ x ≤ 20	0,5 x D			6 ≤ x ≤ 20	0,5 x D		
						KMG405				KMG405			
						a_e / D				a_e / D			
						1/1	1/2	1/10	Grupo f	1/1	1/2	1/10	Grupo f
P	Acero no aleado	aprox. 0,15 % C	recocido	125	1	165	220	300	1	140	190	255	1
		aprox. 0,45 % C	recocido	190	2	160	210	285	1	135	185	245	1
		aprox. 0,45 % C	bonificado	250	3	120	155	210	1	100	135	180	1
		aprox. 0,75 % C	recocido	270	4	100	135	180	1	85	115	155	1
		aprox. 0,75 % C	bonificado	300	5	95	125	165	1	80	105	145	1
	Acero de baja aleación		recocido	180	6	125	165	225	1	110	145	195	1
			bonificado	275	7	100	135	180	1	85	115	155	1
			bonificado	300	8	95	125	165	1	80	105	145	1
			bonificado	350	9	90	115	160	1	75	100	135	1
	Acero de alta aleación y acero para herramientas de alta aleación		recocido	200	10	120	155	210	1	100	135	180	1
			templado y revenido	325	11	90	120	160	1	75	105	140	1
M	Acero inoxidable	ferrítica/martensítica	recocido	200	12	55	75	100	1	45	65	85	1
		martensítica	bonificado	240	13	50	65	85	1	40	55	75	1
		austenítica	templado	180	14	60	75	105	1	50	65	90	1
		ferrítica austenítica		230	15	50	65	85	1	40	55	75	1
K	Fundición gris	perlítica/ferrítica		180	16	125	165	220	1	105	140	190	1
		perlítica (martensítica)		260	17	100	135	180	1	85	115	155	1
	Fundiciones con grafito esferoidal	ferrítica		160	18	150	200	270	1	130	175	230	1
		perlítica		250	19	120	155	210	1	100	135	180	1
	Fundición maleable	ferrítica		130	20	165	220	300	1	145	190	255	1
		perlítica		230	21	135	180	240	1	115	155	205	1
N	Aleaciones de forja de aluminio	no templable		60	22								
		templable	templado	100	23								
	Aleaciones de fundición de aluminio	≤ 12 % Si, no templable		75	24								
		≤ 12 % Si, templable	templado	90	25								
		> 12 % Si, no templable		130	26								
	Cobre y aleaciones de cobre (bronce/latón)	Aleaciones para torno automático, PB > 1 %		110	27								
		CuZn, CuSnZn		90	28								
		CuSn, cobre sin plomo y cobre electrolítico		100	29								
S	Aleaciones resistentes al calor	a base de Fe	recocido	200	30								
			templado	280	31								
		a base de Ni o Co	recocido	250	32								
			templado	350	33								
			fundido	320	34								
	Aleaciones de titanio	Titanio puro		R_m 400	35								
		Aleaciones alfa- + beta	templado	R_m 1050	36								
H	Acero templado		templado y revenido	55 HRC	37	80	105	140	1	65	90	120	1
			templado y revenido	60 HRC	38	–	–	–	–	–	–	–	–
	Fundición dura		fundido	400	39	105	140	185	1	85	120	160	1
	Función templada		templado y revenido	55 HRC	40	–	–	–	–	–	–	–	–
X	Materiales no metálicos	Termoplásticos			41								
		Duroplásticos			42								
		Plástico reforzado con fibra de vidrio PRFV			43								
		Plástico reforzado con fibra de carbono PRFC			44								
		Grafito			45								
		Madera			46								

Notas: Las condiciones de corte especificadas son valores orientativos, que se han determinado en condiciones ideales.
En función del caso de aplicación deben adaptarse individualmente.
Las recomendaciones de avance se encuentran en la página B612.
Se proporcionan ejemplos de materiales para grupos de arranque de virutas en la página D11.

	Velocidad de corte v_c [m/min]																			
	PM-6E				PM-6EL				PM-2B PM-2BS / PM-2BP PM-4B				PM-2BL PM-2BFP PM-4BL				PM-2BC			
			Esquina				Esquina													
			Ø [mm]	$a_{p\ máx.}$			Ø [mm]	$a_{p\ máx.}$												
			0 < x ≤ 20	0.15 x D			0 < x ≤ 20	0.15 x D												
	KMG405				KMG405				KMG405				KMG405				KMG405			
	a_e / D				a_e / D				a_e / D				a_e / D				a_e / D			
	1/1	1/2	1/10	Grupo f	1/1	1/2	1/10	Grupo f	1/1	1/10	1/20	Grupo f	1/1	1/10	1/20	Grupo f	1/1	1/10	1/20	Grupo f
	–	220	300	1	–	190	255	1	–	270	300	5	–	230	255	5	–	230	255	5
	–	210	285	1	–	185	245	1	–	260	285	5	–	220	245	5	–	220	245	5
	–	155	210	1	–	135	180	1	–	190	210	5	–	165	180	5	–	165	180	5
	–	135	180	1	–	115	155	1	–	165	180	5	–	140	155	5	–	140	155	5
	–	125	165	1	–	105	145	1	–	150	165	5	–	130	145	5	–	130	145	5
	–	165	225	1	–	145	195	1	–	205	225	5	–	175	195	5	–	175	195	5
	–	135	180	1	–	115	155	1	–	165	180	5	–	140	155	5	–	140	155	5
	–	125	165	1	–	105	145	1	–	150	165	5	–	130	145	5	–	130	145	5
	–	115	160	1	–	100	135	1	–	145	160	5	–	120	135	5	–	120	135	5
	–	155	210	1	–	135	180	1	–	190	210	5	–	165	180	5	–	165	180	5
	–	120	160	1	–	105	140	1	–	145	160	5	–	125	140	5	–	125	140	5
	–	75	100	1	–	65	85	1	–	90	100	5	–	75	85	5	–	75	85	5
	–	65	85	1	–	55	75	1	–	80	85	5	–	65	75	5	–	65	75	5
	–	75	105	1	–	65	90	1	–	95	105	5	–	80	90	5	–	80	90	5
	–	65	85	1	–	55	75	1	–	80	85	5	–	65	75	5	–	65	75	5
	–	165	220	1	–	140	190	1	–	200	220	5	–	170	190	5	–	170	190	5
	–	135	180	1	–	115	155	1	–	165	180	5	–	140	155	5	–	140	155	5
	–	200	270	1	–	175	230	1	–	245	270	5	–	210	230	5	–	210	230	5
	–	155	210	1	–	135	180	1	–	190	210	5	–	165	180	5	–	165	180	5
	–	220	300	1	–	190	255	1	–	270	300	5	–	230	255	5	–	230	255	5
	–	180	240	1	–	155	205	1	–	220	240	5	–	185	205	5	–	185	205	5
	–	105	140	1	–	90	120	1	–	125	140	5	–	110	120	5	–	110	120	5
	–	–	–	–	–	–	–	–	–	–	–	–	–	–	–	–	–	–	–	–
	–	140	185	1	–	120	160	1	–	165	185	1	–	145	160	1	–	145	160	1
	–	–	–	–	–	–	–	–	–	–	–	–	–	–	–	–	–	–	–	–

Fresa integral – serie PM, serie VPM

Grupo de materiales		Composición/microestructura/tratamiento en caliente		Dureza Brinell HB	Grupo de arranque de virutas	Velocidad de corte v_c [m/min]							
						PM-2R PM-4R				PM-4RL			
						Ranurado		Esquina		Ranurado		Esquina	
						Ø [mm]	$a_{p\,máx.}$	Ø [mm]	$a_{e\,máx.}$	Ø [mm]	$a_{p\,máx.}$	Ø [mm]	$a_{e\,máx.}$
						0 < x < 3	0,1 5x D	0 < x ≤ 20	0.15 x D	0 < x < 3	0,1 5x D	0 < x ≤ 20	0.15 x D
						3 ≤ x < 6	0,3 x D			3 ≤ x < 6	0,3 x D		
						6 ≤ x ≤ 20	0,5 x D			6 ≤ x ≤ 20	0,5 x D		
						KMG405				KMG405			
						a_e / D				a_e / D			
						1/1	1/2	1/10	Grupo f	1/1	1/2	1/10	Grupo f
P	Acero no aleado	aprox. 0,15 % C	recocido	125	1	165	220	300	1	150	200	265	1
		aprox. 0,45 % C	recocido	190	2	160	210	285	1	145	190	255	1
		aprox. 0,45 % C	bonificado	250	3	120	155	210	1	105	140	190	1
		aprox. 0,75 % C	recocido	270	4	100	135	180	1	90	120	160	1
		aprox. 0,75 % C	bonificado	300	5	95	125	165	1	85	110	150	1
	Acero de baja aleación		recocido	180	6	125	165	225	1	115	150	200	1
			bonificado	275	7	100	135	180	1	90	120	160	1
			bonificado	300	8	95	125	165	1	85	110	150	1
			bonificado	350	9	90	115	160	1	80	105	140	1
	Acero de alta aleación y acero para herramientas de alta aleación		recocido	200	10	120	155	210	1	105	140	190	1
			templado y revenido	325	11	90	120	160	1	80	110	145	1
M	Acero inoxidable	ferrítica/martensítica	recocido	200	12	55	75	100	1	50	65	85	1
		martensítica	bonificado	240	13	50	65	85	1	45	60	75	1
		austenítica	templado	180	14	60	75	105	1	55	70	95	1
		ferrítica austenítica		230	15	50	65	85	1	45	60	75	1
K	Fundición gris	perlítica/ferrítica		180	16	125	165	220	1	110	150	195	1
		perlítica (martensítica)		260	17	100	135	180	1	90	120	160	1
	Fundiciones con grafito esferoidal	ferrítica		160	18	150	200	270	1	135	180	240	1
		perlítica		250	19	120	155	210	1	105	140	190	1
	Fundición maleable	ferrítica		130	20	165	220	300	1	150	200	265	1
		perlítica		230	21	135	180	240	1	120	160	215	1
N	Aleaciones de forja de aluminio	no templable		60	22								
		templable	templado	100	23								
	Aleaciones de fundición de aluminio	≤ 12 % Si, no templable		75	24								
		≤ 12 % Si, templable	templado	90	25								
		> 12 % Si, no templable		130	26								
	Cobre y aleaciones de cobre (bronce/latón)	Aleaciones para torno automático, PB > 1 %		110	27								
		CuZn, CuSnZn		90	28								
		CuSn, cobre sin plomo y cobre electrolítico		100	29								
S	Aleaciones resistentes al calor	a base de Fe	recocido	200	30								
			templado	280	31								
		a base de Ni o Co	recocido	250	32								
			templado	350	33								
			fundido	320	34								
	Aleaciones de titanio	Titanio puro		R_m 400	35								
		Aleaciones alfa- + beta	templado	R_m 1050	36								
H	Acero templado		templado y revenido	55 HRC	37	85	110	145	1	70	95	125	1
			templado y revenido	60 HRC	38	–	–	–	–	–	–	–	–
	Fundición dura		fundido	400	39	115	145	190	1	95	125	165	1
	Función templada		templado y revenido	55 HRC	40	–	–	–	–	–	–	–	–
X	Materiales no metálicos	Termoplásticos			41								
		Duroplásticos			42								
		Plástico reforzado con fibra de vidrio PRFV			43								
		Plástico reforzado con fibra de carbono PRFC			44								
		Grafito			45								
		Madera			46								

Notas: Las condiciones de corte especificadas son valores orientativos, que se han determinado en condiciones ideales.
En función del caso de aplicación deben adaptarse individualmente.
Las recomendaciones de avance se encuentran en la página B612.
Se proporcionan ejemplos de materiales para grupos de arranque de virutas en la página D11.

	Velocidad de corte v_c [m/min]								
	PM-4H PM-4HL				VPM-4E VPM-4R				
			Esquina						
			Ø [mm]	$a_{e\ máx.}$					
			0 < x ≤ 20	0.15 x D	0 < x < 3	0,5x D	0 < x < 3	0.15 x D	
					3 ≤ x < 12	1,5x D	3 ≤ x < 20	0,5 x D	
					12≤x≤20	2,0x D			
	KMG405				KMG406				
	a_e / D				a_e / D				
	1/1	1/2	1/10	Grupo f	1/1	1/2	1/10		
	–	210	270	6	230	280	350	9	
	–	200	260	6	220	270	340	9	
	–	150	190	6	160	190	250	9	
	–	130	165	6	140	160	210	9	
	–	120	150	6	130	150	200	9	
	–	160	205	6	180	215	270	9	
	–	130	165	6	130	170	220	9	
	–	120	150	6	125	150	190	9	
	–	110	145	6	120	150	190	9	
	–	150	190	6	160	190	250	9	
	–	115	145	6	115	140	190	9	
	–	70	90	6	70	90	110	9	
	–	60	80	6	60	80	100	9	
	–	75	95	6	75	90	120	9	
	–	60	80	6	65	80	100	9	
	–	155	200	6	160	200	260	9	
	–	130	165	6	140	170	220	9	
	–	190	245	6	215	250	330	9	
	–	150	190	6	160	200	250	9	
	–	210	270	6	230	280	360	9	
	–	170	220	6	180	230	290	9	
	–	100	125	1	100	120	150	9	
	–	–	–	–	–	–	–	–	
	–	130	165	1	110	150	180	9	
	–	–	–	–	–	–	–	–	

Fresa integral – Serie EPM

Grupo de materiales		Composición/microestructura/tratamiento en caliente		Dureza Brinell HB	Grupo de arranque de virutas	Velocidad de corte v_c [m/min]							
						EPM-2E EPM-4E				EPM-2EL EPM-4EL			
						Fresado por ranurado		Fresado en esquina		Fresado por ranurado		Fresado en esquina	
						Ø [mm]	a_p máx.	Ø [mm]	a_e máx.	Ø [mm]	a_p máx.	Ø [mm]	a_e máx.
						0 < x < 3	0,1 5xD	0 < x ≤ 20	0,15 x D	0 < x < 3	0,1 5 x D	0 < x ≤ 20	0,15 x D
						3 ≤ x < 6	0,3 x D			3 ≤ x < 6	0,3 x D		
						6 ≤ x ≤ 20	0,5 x D			6 ≤ x ≤ 20	0,5 x D		
						KMG406				KMG406			
						a_e / D				a_e / D			
						1/1	1/2	1/10	Grupo f	1/1	1/2	1/10	Grupo f
P	Acero no aleado	aprox. 0,15 % C	recocido	125	1	165	220	300	1	140	190	255	1
		aprox. 0,45 % C	recocido	190	2	160	210	285	1	135	185	245	1
		aprox. 0,45 % C	bonificado	250	3	120	155	210	1	100	135	180	1
		aprox. 0,75 % C	recocido	270	4	100	135	180	1	85	115	155	1
		aprox. 0,75 % C	bonificado	300	5	95	125	165	1	80	105	145	1
	Acero de baja aleación		recocido	180	6	125	165	225	1	110	145	195	1
			bonificado	275	7	100	135	180	1	85	115	155	1
			bonificado	300	8	95	125	165	1	80	105	145	1
			bonificado	350	9	90	115	160	1	75	100	135	1
	Acero de alta aleación y acero para herramientas de alta aleación		recocido	200	10	120	155	210	1	100	135	180	1
			templado y revenido	325	11	90	120	160	1	75	105	140	1
M	Acero inoxidable	ferrítica/martensítica	recocido	200	12	55	75	100	1	45	65	85	1
		martensítica	bonificado	240	13	50	65	85	1	40	55	75	1
		austenítica	templado	180	14	60	75	105	1	50	65	90	1
		ferrítica austenítica		230	15	50	65	85	1	40	55	75	1
K	Fundición gris	perlítica/ferrítica		180	16	125	165	220	1	105	140	190	1
		perlítica (martensítica)		260	17	100	135	180	1	85	115	155	1
	Fundiciones con grafito esferoidal	ferrítica		160	18	150	200	270	1	130	175	230	1
		perlítica		250	19	120	155	210	1	100	135	180	1
	Fundición maleable	ferrítica		130	20	165	220	300	1	145	190	255	1
		perlítica		230	21	135	180	240	1	115	155	205	1
N	Aleaciones de forja de aluminio	no templable		60	22								
		templable	templado	100	23								
	Aleaciones de fundición de aluminio	≤ 12 % Si, no templable		75	24								
		≤ 12 % Si, templable	templado	90	25								
		> 12 % Si, no templable		130	26								
	Cobre y aleaciones de cobre (bronce/latón)	Aleaciones para torno automático, PB > 1 %		110	27								
		CuZn, CuSnZn		90	28								
		CuSn, cobre sin plomo y cobre electrolítico		100	29								
S	Aleaciones resistentes al calor	a base de Fe	recocido	200	30								
			templado	280	31								
		a base de Ni o Co	recocido	250	32								
			templado	350	33								
			fundido	320	34								
	Aleaciones de titanio	Titanio puro		R_m 400	35								
		Aleaciones alfa- + beta	templado	R_m 1050	36								
H	Acero templado		templado y revenido	55 HRC	37	80	105	140	1	65	90	120	1
			templado y revenido	60 HRC	38	–	–	–	–	–	–	–	–
	Fundición dura		fundido	400	39	105	140	185	1	85	120	160	1
	Función templada		templado y revenido	55 HRC	40								
X	Materiales no metálicos	Termoplásticos			41								
		Duroplásticos			42								
		Plástico reforzado con fibra de vidrio PRFV			43								
		Plástico reforzado con fibra de carbono PRFC			44								
		Grafito			45								
		Madera			46								

Notas: Las condiciones de corte especificadas son valores orientativos, que se han determinado en condiciones ideales.
En función del caso de aplicación deben adaptarse individualmente.
Las recomendaciones de avance se encuentran en la página B612.
Se proporcionan ejemplos de materiales para grupos de arranque de virutas en la página D11.

	Velocidad de corte v_c [m/min]																			
	EPM-2B EPM-4B				EPM-2BL EPM-4BL															
	KMG406				KMG406															
	a_e / D				a_e / D															
	1/1	1/10	1/20	Grupo f	1/1	1/10	1/20	Grupo f												
	–	270	300	5	–	230	255	5												
	–	260	285	5	–	220	245	5												
	–	190	210	5	–	165	180	5												
	–	165	180	5	–	140	155	5												
	–	150	165	5	–	130	145	5												
	–	205	225	5	–	175	195	5												
	–	165	180	5	–	140	155	5												
	–	150	165	5	–	130	145	5												
	–	145	160	5	–	120	135	5												
	–	190	210	5	–	165	180	5												
	–	145	160	5	–	125	140	5												
	–	90	100	5	–	75	85	5												
	–	80	85	5	–	65	75	5												
	–	95	105	5	–	80	90	5												
	–	80	85	5	–	65	75	5												
	–	200	220	5	–	170	190	5												
	–	165	180	5	–	140	155	5												
	–	245	270	5	–	210	230	5												
	–	190	210	5	–	165	180	5												
	–	270	300	5	–	230	255	5												
	–	220	240	5	–	185	205	5												
	–	125	140	5	–	110	120	5												
	–	–	–	–	–	–	–	–												
	–	165	185	1	–	145	160	1												

Fresa integral – Serie HPC, Serie UM/UMC, Serie VSM

Grupo de materiales		Composición/microestructura/tratamiento en caliente		Dureza Brinell HB	Grupo de arranque de virutas	Velocidad de corte v_c [m/min]							
						5501R38414GM (-R) 5502R38414GM (-R) 5602R38414GM (-R)				5501R38414GM 5502R38414GM 5602R38414GM			
						Ranurado		Esquina		Ranurado		Esquina	
						Ø [mm]	$a_{p\,máx.}$	Ø [mm]	$a_{e\,máx.}$	Ø [mm]	$a_{p\,máx.}$	Ø [mm]	$a_{e\,máx.}$
						0 < x < 3	0,3x D	0 < x < 3	0.15 x D	0 < x < 3	0,3x D	0 < x < 3	0.15 x D
						3 ≤ x < 12	0,7 x D	3 ≤ x < 20	0,3 x D	3 ≤ x < 12	0,7 x D	3 ≤ x < 20	0,3 x D
						12≤x≤20	1,5xD			12≤x≤20	1,5xD		
						KMG405				KMG406			
						a_e / D				a_e / D			
						1/1	1/2	1/10	Grupo f	1/1	1/2	1/10	Grupo f
P	Acero no aleado	aprox. 0,15 % C	recocido	125	1	250	300	380	9	230	280	350	9
		aprox. 0,45 % C	recocido	190	2	240	285	365	9	220	270	340	9
		aprox. 0,45 % C	bonificado	250	3	175	210	270	9	160	190	250	9
		aprox. 0,75 % C	recocido	270	4	150	180	230	9	140	160	210	9
		aprox. 0,75 % C	bonificado	300	5	140	165	210	9	130	150	200	9
	Acero de baja aleación		recocido	180	6	190	225	285	9	180	215	270	9
			bonificado	275	7	150	180	230	9	130	170	220	9
			bonificado	300	8	140	165	210	9	125	150	190	9
			bonificado	350	9	130	160	200	9	120	150	190	9
	Acero de alta aleación y acero para herramientas de alta aleación		recocido	200	10	175	210	270	9	160	190	250	9
			templado y revenido	325	11	135	160	205	9	115	140	190	9
M	Acero inoxidable	ferrítica/martensítica	recocido	200	12	80	100	125	9	70	90	110	9
		martensítica	bonificado	240	13	70	85	110	9	60	80	100	9
		austenítica	templado	180	14	85	105	130	9	75	90	120	9
		ferrítica austenítica		230	15	70	85	110	9	65	80	100	9
K	Fundición gris	perlítica/ferrítica		180	16	185	220	280	9	160	200	260	9
		perlítica (martensítica)		260	17	150	180	230	9	140	170	220	9
	Fundiciones con grafito esferoidal	ferrítica		160	18	225	270	345	9	215	250	330	9
		perlítica		250	19	175	210	270	9	160	200	250	9
	Fundición maleable	ferrítica		130	20	250	300	380	9	230	280	360	9
		perlítica		230	21	200	240	305	9	180	230	290	9
N	Aleaciones de forja de aluminio	no templable		60	22								
		templable	templado	100	23								
	Aleaciones de fundición de aluminio	≤ 12 % Si, no templable		75	24								
		≤ 12 % Si, templable	templado	90	25								
		> 12 % Si, no templable		130	26								
	Cobre y aleaciones de cobre (bronce/latón)	Aleaciones para torno automático, PB > 1 %		110	27								
		CuZn, CuSnZn		90	28								
		CuSn, cobre sin plomo y cobre electrolítico		100	29								
S	Aleaciones resistentes al calor	a base de Fe	recocido	200	30								
			templado	280	31								
		a base de Ni o Co	recocido	250	32								
			templado	350	33								
			fundido	320	34								
	Aleaciones de titanio	Titanio puro		R_m 400	35								
		Aleaciones alfa- + beta	templado	R_m 1050	36								
H	Acero templado		templado y revenido	55 HRC	37	115	140	175	9	100	120	150	9
			templado y revenido	60 HRC	38	–	–	–	–	–	–	–	–
	Fundición dura		fundido	400	39	135	165	205	9	110	150	180	9
	Función templada		templado y revenido	55 HRC	40	–	–	–	–	–	–	–	–
X	Materiales no metálicos	Termoplásticos			41								
		Duroplásticos			42								
		Plástico reforzado con fibra de vidrio PRFV			43								
		Plástico reforzado con fibra de carbono PRFC			44								
		Grafito			45								
		Madera			46								

Notas: Las condiciones de corte especificadas son valores orientativos, que se han determinado en condiciones ideales.
En función del caso de aplicación deben adaptarse individualmente.
Las recomendaciones de avance se encuentran en la página B612.
Se proporcionan ejemplos de materiales para grupos de arranque de virutas en la página D11.

	Velocidad de corte v_c [m/min]																			
	UM-4E UM-4E-W UM-4R UM-5EP				UM-4EL UM-4EL-W UM-4ELP UM-4EFP				UM-4RL UM-4RFP				UMC-4E UMC-4E-W				VSM-4E VSM-4R			
	Ranurado		Esquina		Ranurado		Esquina		Ranurado		Esquina		Ranurado		Esquina		Ranurado		Esquina	
	Ø [mm]	$a_{p\,máx.}$	Ø [mm]	$a_{e\,máx.}$	Ø [mm]	$a_{p\,máx.}$	Ø [mm]	$a_{e\,máx.}$	Ø [mm]	$a_{p\,máx.}$	Ø [mm]	$a_{e\,máx.}$	Ø [mm]	$a_{p\,máx.}$	Ø [mm]	$a_{e\,máx.}$	Ø [mm]	$a_{p\,máx.}$	Ø [mm]	$a_{e\,máx.}$
	0 < x < 3	0,3xD	0 < x < 3	0.15xD	0 < x < 3	0,3xD	0 < x < 3	0.15xD	0 < x < 3	0,3xD	0 < x < 3	0.15xD	0 < x < 3	0,3xD	0 < x < 3	0.15xD	0 < x < 3	0,3xD	0 < x < 3	0.15xD
	3 ≤ x < 12	0,7xD	3 ≤ x < 20	0,3xD	3 ≤ x < 12	0,7xD	3 ≤ x < 20	0,3xD	3 ≤ x < 12	0,7xD	3 ≤ x < 20	0,3xD	3 ≤ x < 12	0,7xD	3 ≤ x < 20	0,3xD	3 ≤ x < 12	0,7xD	3 ≤ x < 20	0,3xD
	12≤x≤20	1,5xD			12≤x≤20	1,5xD			12≤x≤20	1,5xD			12≤x≤20	1,5xD			12≤x≤20	1,5xD		
	KMG405				KMG405				KMG405				KMG405				KMG405			
	a_e / D				a_e / D				a_e / D				a_e / D				a_e / D			
	1/1	1/2	1/10	Grupo f	1/1	1/2	1/10	Grupo f	1/1	1/2	1/10	Grupo f	1/1	1/2	1/10	Grupo f	1/1	1/2	1/10	Grupo f
	250	300	380	9	150	180	230	9	150	180	230	9	–	–	300	9	145	180	250	10
	240	285	365	9	145	175	220	9	145	175	220	9	–	–	285	9	140	175	240	10
	175	210	270	9	105	130	165	9	105	130	165	9	–	–	210	9	105	130	175	10
	150	180	230	9	90	110	140	9	90	110	140	9	–	–	180	9	90	110	150	10
	140	165	210	9	85	100	130	9	85	100	130	9	–	–	165	9	80	100	140	10
	190	225	285	9	115	135	175	9	115	135	175	9	–	–	225	9	110	135	190	10
	150	180	230	9	90	110	140	9	90	110	140	9	–	–	180	9	90	110	150	10
	140	165	210	9	85	100	130	9	85	100	130	9	–	–	165	9	80	100	140	10
	130	160	200	9	80	95	120	9	80	95	120	9	–	–	160	9	80	95	130	10
	175	210	270	9	105	130	165	9	105	130	165	9	–	–	210	9	105	130	175	10
	135	160	205	9	80	100	125	9	80	100	125	9	–	–	160	9	80	100	135	10
	80	100	125	9	50	60	75	9	50	60	75	9	–	–	100	9	50	60	80	10
	70	85	110	9	45	55	65	9	45	55	65	9	–	–	85	9	45	55	70	10
	85	105	130	9	55	65	80	9	55	65	80	9	–	–	105	9	50	65	85	10
	70	85	110	9	45	55	65	9	45	55	65	9	–	–	85	9	45	55	70	10
	185	220	280	9	110	135	170	9	110	135	170	9	–	–	220	9				
	150	180	230	9	90	110	140	9	90	110	140	9	–	–	180	9				
	225	270	345	9	135	165	210	9	135	165	210	9	–	–	270	9				
	175	210	270	9	105	130	165	9	105	130	165	9	–	–	210	9				
	250	300	380	9	150	180	230	9	150	180	230	9	–	–	300	9				
	200	240	305	9	120	145	185	9	120	145	185	9	–	–	240	9				
																	45	55	85	10
																	25	30	45	10
																	45	55	85	10
																	25	30	45	10
																	25	30	45	10
																	75	90	135	10
																	45	55	85	10
	115	140	175	9	70	85	110	9	70	85	110	9								
	–	–	–	–	–	–	–	–	–	–	–	–								
	135	165	205	9	85	100	130	9	85	100	130	9								
	–	–	–	–	–	–	–	–	–	–	–	–								

Fresa para desbarbar – Serie FM

Grupo de materiales		Composición/microestructura/tratamiento en caliente		Dureza Brinell HB	Grupo de arranque de virutas	Velocidad de corte v_c [m/min]				
						5501 / 5601 5501 / 5601 5601				
						KMG303				
						a_e / D				
						1/1	1/2	1/10	Grupo f	
P	Acero no aleado	aprox. 0,15 % C	recocido	125	1	–	–	230	11	
		aprox. 0,45 % C	recocido	190	2	–	–	220	11	
		aprox. 0,45 % C	bonificado	250	3	–	–	165	11	
		aprox. 0,75 % C	recocido	270	4	–	–	140	11	
		aprox. 0,75 % C	bonificado	300	5	–	–	130	11	
	Acero de baja aleación		recocido	180	6	–	–	175	11	
			bonificado	275	7	–	–	140	11	
			bonificado	300	8	–	–	130	11	
			bonificado	350	9	–	–	120	11	
	Acero de alta aleación y acero para herramientas de alta aleación		recocido	200	10	–	–	165	11	
			templado y revenido	325	11	–	–	125	11	
M	Acero inoxidable	ferrítica/martensítica	recocido	200	12	–	–	75	11	
		martensítica	bonificado	240	13	–	–	65	11	
		austenítica	templado	180	14	–	–	80	11	
		ferrítica austenítica		230	15	–	–	65	11	
K	Fundición gris	perlítica/ferrítica		180	16	–	–	170	11	
		perlítica (martensítica)		260	17	–	–	140	11	
	Fundiciones con grafito esferoidal	ferrítica		160	18	–	–	210	11	
		perlítica		250	19	–	–	165	11	
	Fundición maleable	ferrítica		130	20	–	–	230	11	
		perlítica		230	21	–	–	185	11	
N	Aleaciones de forja de aluminio	no templable		60	22	–	–	1200	11	
		templable	templado	100	23	–	–	720	11	
	Aleaciones de fundición de aluminio	≤ 12 % Si, no templable		75	24	–	–	480	11	
		≤ 12 % Si, templable	templado	90	25	–	–	600	11	
		> 12 % Si, no templable		130	26	–	–	180	11	
	Cobre y aleaciones de cobre (bronce/latón)	Aleaciones para torno automático, PB > 1 %		110	27	–	–	360	11	
		CuZn, CuSnZn		90	28	–	–	420	11	
		CuSn, cobre sin plomo y cobre electrolítico		100	29	–	–	360	11	
S	Aleaciones resistentes al calor	a base de Fe	recocido	200	30					
			templado	280	31					
		a base de Ni o Co	recocido	250	32					
			templado	350	33					
			fundido	320	34					
	Aleaciones de titanio	Titanio puro		R_m 400	35					
		Aleaciones alfa- + beta	templado	R_m 1050	36					
H	Acero templado		templado y revenido	55 HRC	37					
			templado y revenido	60 HRC	38					
	Fundición dura		fundido	400	39					
	Función templada		templado y revenido	55 HRC	40					
X	Materiales no metálicos	Termoplásticos			41					
		Duroplásticos			42					
		Plástico reforzado con fibra de vidrio PRFV			43					
		Plástico reforzado con fibra de carbono PRFC			44					
		Grafito			45					
		Madera			46					

Notas: Las condiciones de corte especificadas son valores orientativos, que se han determinado en condiciones ideales.
En función del caso de aplicación deben adaptarse individualmente.
Las recomendaciones de avance se encuentran en la página B612.
Se proporcionan ejemplos de materiales para grupos de arranque de virutas en la página D11.

Fresa de metal duro integral

Fresa integral – Serie QCH

Grupo de materiales		Composición/microestructura/tratamiento en caliente		Dureza Brinell HB	Grupo de arranque de virutas	Velocidad de corte v_c [m/min]							
						Q**-PM-4E Q**-PM-4R Q**-VPM-4E Q**-VPM-4R				Q**PM-2B Q**PM-4B			
						Ranurado		Esquina					
						Ø [mm]	$a_{p\,max}$	Ø [mm]	$a_{e\,max}$				
						0 < x < 3	0,3 x D	0 < x < 20	0,15xD				
						3 ≤ x < 6	0,3 x D						
						6 ≤ x ≤ 20	0,5 x D						
						KMG405				KMG405			
						a_e / D				a_e / D			
						1/1	1/2	1/10	Grupo f	1/1	1/2	1/10	Grupo f
P	Acero no aleado	aprox. 0,15 % C	recocido	125	1	165	220	300	1	–	270	300	5
		aprox. 0,45 % C	recocido	190	2	160	210	285	1	–	260	285	5
		aprox. 0,45 % C	bonificado	250	3	120	155	210	1	–	190	210	5
		aprox. 0,75 % C	recocido	270	4	100	135	180	1	–	165	180	5
		aprox. 0,75 % C	bonificado	300	5	95	125	165	1	–	150	165	5
	Acero de baja aleación		recocido	180	6	125	165	225	1	–	205	225	5
			bonificado	275	7	100	135	180	1	–	165	180	5
			bonificado	300	8	95	125	165	1	–	150	165	5
			bonificado	350	9	90	115	160	1	–	145	160	5
	Acero de alta aleación y acero para herramientas de alta aleación		recocido	200	10	120	155	210	1	–	190	210	5
			templado y revenido	325	11	90	120	160	1	–	145	160	5
M	Acero inoxidable	ferrítica/martensítica	recocido	200	12	55	75	100	1	–	90	100	5
		martensítica	bonificado	240	13	50	65	85	1	–	80	85	5
		austenítica	templado	180	14	60	75	105	1	–	95	105	5
		ferrítica austenítica		230	15	50	65	85	1	–	80	85	5
K	Fundición gris	perlítica/ferrítica		180	16	125	165	220	1	–	200	220	5
		perlítica (martensítica)		260	17	100	135	180	1	–	165	180	5
	Fundiciones con grafito esferoidal	ferrítica		160	18	150	200	270	1	–	245	270	5
		perlítica		250	19	120	155	210	1	–	190	210	5
	Fundición maleable	ferrítica		130	20	165	220	300	1	–	270	300	5
		perlítica		230	21	135	180	240	1	–	220	240	5
N	Aleaciones de forja de aluminio	no templable		60	22								
		templable	templado	100	23								
	Aleaciones de fundición de aluminio	≤ 12 % Si, no templable		75	24								
		≤ 12 % Si, templable	templado	90	25								
		> 12 % Si, no templable		130	26								
	Cobre y aleaciones de cobre (bronce/latón)	Aleaciones para torno automático, PB > 1 %		110	27								
		CuZn, CuSnZn		90	28								
		CuSn, cobre sin plomo y cobre electrolítico		100	29								
S	Aleaciones resistentes al calor	a base de Fe	recocido	200	30								
			templado	280	31								
		a base de Ni o Co	recocido	250	32								
			templado	350	33								
			fundido	320	34								
	Aleaciones de titanio	Titanio puro		R_m 400	35								
		Aleaciones alfa- + beta	templado	R_m 1050	36	–	–	–	–				
H	Acero templado		templado y revenido	55 HRC	37	80	105	140	1				
			templado y revenido	60 HRC	38	–	–	–	–				
	Fundición dura		fundido	400	39	105	140	185	1				
	Función templada		templado y revenido	55 HRC	40								
X	Materiales no metálicos	Termoplásticos			41								
		Duroplásticos			42								
		Plástico reforzado con fibra de vidrio PRFV			43								
		Plástico reforzado con fibra de carbono PRFC			44								
		Grafito			45								
		Madera			46								

Notas: Las condiciones de corte especificadas son valores orientativos, que se han determinado en condiciones ideales.
En función del caso de aplicación deben adaptarse individualmente.
Las recomendaciones de avance se encuentran en la página B612.
Se proporcionan ejemplos de materiales para grupos de arranque de virutas en la página D11.

	Velocidad de corte v_c [m/min]																			
	Q**-HMX-4E Q**-HMX-4R				Q**-HMX-2B Q**-HMX-4B															
			Esquina																	
	Ø [mm]	$a_{p\,max}$	Ø [mm]	$a_{e\,max}$	Ø [mm]	$a_{p\,max}$	Ø [mm]	$a_{e\,max}$												
			0 < x ≤ 20	0.15 x D																
	KMG5515				KMG5515															
	a_e / D				a_e / D															
	1/1	1/2	1/10	Grupo f	1/1	1/2	1/10	Grupo f												
	–	–	–	–	–	–	–	–												
	55	100	125	3	–	130	145	7												
	55	95	120	3	–	80	90	7												
	70	125	160	3	–	163	181	7												
	55	100	125	3	–	109	145	7												

Avance recomendado

Fresa de metal duro integral Grupo 1 – Fresa de escuadrar Serie PM, Serie QCH, Serie EPM

	a_e / D	Avance por hélice (f_z) [mm]														
		Ø0,5	Ø0,8	Ø 1	Ø 2	Ø 3	Ø 4	Ø 5	Ø 6	Ø 8	Ø 10	Ø 12	Ø 14	Ø 16	Ø 18	Ø 20
P	1/1	0,01	0,02	0,02	0,02	0,02	0,02	0,03	0,03	0,05	0,07	0,08	0,08	0,09	0,09	0,10
	1/2	0,01	0,03	0,03	0,03	0,03	0,03	0,04	0,04	0,06	0,09	0,10	0,10	0,12	0,12	0,13
	1/10	0,02	0,05	0,05	0,05	0,05	0,05	0,07	0,07	0,09	0,14	0,16	0,16	0,18	0,18	0,20
M	1/1	0,01	0,02	0,02	0,02	0,02	0,02	0,03	0,03	0,04	0,05	0,06	0,06	0,07	0,07	0,08
	1/2	0,01	0,02	0,02	0,02	0,02	0,02	0,04	0,04	0,05	0,07	0,08	0,08	0,10	0,10	0,11
	1/10	0,02	0,04	0,04	0,04	0,04	0,04	0,05	0,05	0,07	0,11	0,13	0,13	0,15	0,15	0,16
K	1/1	0,01	0,02	0,02	0,02	0,02	0,02	0,03	0,03	0,05	0,07	0,08	0,08	0,09	0,09	0,10
	1/2	0,01	0,03	0,03	0,03	0,03	0,03	0,04	0,04	0,06	0,09	0,10	0,10	0,12	0,12	0,13
	1/10	0,02	0,05	0,05	0,05	0,05	0,05	0,07	0,07	0,09	0,14	0,16	0,16	0,18	0,18	0,20
H	1/1	0,01	0,02	0,02	0,02	0,02	0,02	0,03	0,03	0,04	0,05	0,06	0,06	0,07	0,07	0,08
	1/2	0,01	0,02	0,02	0,02	0,02	0,02	0,04	0,04	0,05	0,07	0,08	0,08	0,10	0,10	0,11
	1/10	0,02	0,04	0,04	0,04	0,04	0,04	0,05	0,05	0,07	0,11	0,13	0,13	0,15	0,15	0,16

Notas: Las condiciones de corte especificadas son valores orientativos, que se han determinado en condiciones ideales.
En función del caso de aplicación deben adaptarse individualmente.

Fresa de metal duro integral Grupo 2 – Fresa de escuadrar Serie GM

	a_e / D	Avance por hélice (f_z) [mm]														
		Ø0,5	Ø0,8	Ø 1	Ø 2	Ø 3	Ø 4	Ø 5	Ø 6	Ø 8	Ø 10	Ø 12	Ø 14	Ø 16	Ø 18	Ø 20
P	1/1	0,01	0,02	0,02	0,02	0,02	0,02	0,03	0,03	0,04	0,06	0,07	0,07	0,08	0,08	0,09
	1/2	0,01	0,03	0,03	0,03	0,03	0,03	0,04	0,04	0,05	0,08	0,09	0,09	0,10	0,10	0,12
	1/10	0,02	0,04	0,04	0,04	0,04	0,04	0,06	0,06	0,08	0,12	0,14	0,14	0,16	0,16	0,18
M	1/1	0,01	0,02	0,02	0,02	0,02	0,02	0,02	0,02	0,03	0,05	0,06	0,06	0,06	0,06	0,07
	1/2	0,01	0,02	0,02	0,02	0,02	0,02	0,03	0,03	0,04	0,06	0,07	0,07	0,08	0,08	0,09
	1/10	0,02	0,03	0,03	0,03	0,03	0,03	0,05	0,05	0,06	0,10	0,11	0,11	0,13	0,13	0,15
K	1/1	0,01	0,02	0,02	0,02	0,02	0,02	0,03	0,03	0,04	0,06	0,07	0,07	0,08	0,08	0,09
	1/2	0,01	0,03	0,03	0,03	0,03	0,03	0,04	0,04	0,05	0,08	0,09	0,09	0,10	0,10	0,12
	1/10	0,02	0,04	0,04	0,04	0,04	0,04	0,06	0,06	0,08	0,12	0,14	0,14	0,16	0,16	0,18

Notas: Las condiciones de corte especificadas son valores orientativos, que se han determinado en condiciones ideales.
En función del caso de aplicación deben adaptarse individualmente.

Fresa de metal duro integral Grupo 3 – Fresa de escuadrar Serie HM, Serie QCH

	a_e / D	Avance por hélice (f_z) [mm]														
		Ø0,5	Ø0,8	Ø 1	Ø 2	Ø 3	Ø 4	Ø 5	Ø 6	Ø 8	Ø 10	Ø 12	Ø 14	Ø 16	Ø 18	Ø 20
H	1/1	0,01	0,02	0,02	0,02	0,02	0,02	0,02	0,02	0,03	0,05	0,06	0,06	0,06	0,06	0,07
	1/2	0,01	0,02	0,02	0,02	0,02	0,02	0,03	0,03	0,04	0,06	0,07	0,07	0,08	0,08	0,09
	1/10	0,02	0,03	0,03	0,03	0,03	0,03	0,05	0,05	0,06	0,10	0,11	0,11	0,13	0,13	0,15

Notas: Las condiciones de corte especificadas son valores orientativos, que se han determinado en condiciones ideales.
En función del caso de aplicación deben adaptarse individualmente.

Fresa de metal duro integral Grupo 4 – Fresa de escuadrar Serie AL, Serie HM

	a_e / D	Avance por hélice (f_z) [mm]														
		Ø0,5	Ø0,8	Ø 1	Ø 2	Ø 3	Ø 4	Ø 5	Ø 6	Ø 8	Ø 10	Ø 12	Ø 14	Ø 16	Ø 18	Ø 20
N	1/1	0,02	0,03	0,03	0,03	0,03	0,03	0,05	0,05	0,06	0,09	0,11	0,11	0,12	0,12	0,14
	3/4	0,02	0,04	0,04	0,04	0,04	0,04	0,06	0,06	0,08	0,12	0,14	0,14	0,16	0,16	0,18
	1/10	0,03	0,06	0,06	0,06	0,06	0,06	0,09	0,09	0,12	0,19	0,22	0,22	0,25	0,25	0,28
	1/20	0,04	0,08	0,08	0,08	0,08	0,08	0,12	0,12	0,16	0,23	0,27	0,27	0,31	0,31	0,35

Notas: Las condiciones de corte especificadas son valores orientativos, que se han determinado en condiciones ideales.
En función del caso de aplicación deben adaptarse individualmente.

Avance recomendado

Fresa de metal duro integral Grupo 5 – Fresa de escuadrar Serie GM, Serie QCH, Serie EPM

	a_e / D	Avance por hélice (f_z) [mm]																			
		Ø0,5	Ø0,8	Ø 1	Ø 2	Ø 3	Ø 4	Ø 5	Ø 6	Ø 8	Ø 10	Ø 12	Ø 14	Ø 16	Ø 18	Ø 20					
P	1/1																				
	1/10	0,02	0,05	0,05	0,05	0,05	0,05	0,07	0,07	0,09	0,14	0,16	0,16	0,18	0,18	0,20					
	1/20	0,03	0,06	0,06	0,06	0,06	0,06	0,08	0,08	0,11	0,17	0,20	0,20	0,23	0,23	0,25					
M	1/1																				
	1/10	0,02	0,04	0,04	0,04	0,04	0,04	0,05	0,05	0,07	0,11	0,13	0,13	0,15	0,15	0,16					
	1/20	0,02	0,05	0,05	0,05	0,05	0,05	0,07	0,07	0,09	0,14	0,16	0,16	0,18	0,18	0,21					
K	1/1																				
	1/10	0,02	0,05	0,05	0,05	0,05	0,05	0,07	0,07	0,09	0,14	0,16	0,16	0,18	0,18	0,20					
	1/20	0,03	0,06	0,06	0,06	0,06	0,06	0,08	0,08	0,11	0,17	0,20	0,20	0,23	0,23	0,25					
H	1/1																				
	1/10	0,02	0,04	0,04	0,04	0,04	0,04	0,05	0,05	0,07	0,11	0,13	0,13	0,15	0,15	0,16					
	1/20	0,02	0,05	0,05	0,05	0,05	0,05	0,07	0,07	0,09	0,14	0,16	0,16	0,18	0,18	0,21					

Notas: Las condiciones de corte especificadas son valores orientativos, que se han determinado en condiciones ideales.
En función del caso de aplicación deben adaptarse individualmente.

Fresa de metal duro integral Grupo 6 – Fresa con avance rápido Serie PM

	a_e / D	Avance por hélice (f_z) [mm]																			
		Ø 3	Ø 4	Ø 5	Ø 6	Ø 8	Ø 10	Ø 12													
P	1/1																				
	1/10																				
	1/20	0,15	0,25	0,28	0,33	0,44	0,55	0,66													
M	1/1																				
	1/10																				
	1/20	0,12	0,22	0,25	0,30	0,41	0,52	0,63													
K	1/1																				
	1/10																				
	1/20	0,15	0,25	0,28	0,33	0,44	0,55	0,66													
H	1/1																				
	1/10																				
	1/20	0,12	0,22	0,25	0,30	0,41	0,52	0,63													

Notas: Las condiciones de corte especificadas son valores orientativos, que se han determinado en condiciones ideales.
En función del caso de aplicación deben adaptarse individualmente.

Fresa de metal duro integral Grupo 7 – Fresa de punta esférica Serie HM, Serie QCH

	a_e / D	Avance por hélice (f_z) [mm]																			
		Ø0,5	Ø0,8	Ø 1	Ø 2	Ø 3	Ø 4	Ø 5	Ø 6	Ø 8	Ø 10	Ø 12	Ø 14	Ø 16	Ø 18	Ø 20					
H	1/1																				
	1/2	0,02	0,04	0,04	0,04	0,04	0,04	0,05	0,05	0,07	0,11	0,13	0,13	0,15	0,15	0,16					
	1/10	0,02	0,05	0,05	0,05	0,05	0,05	0,07	0,07	0,09	0,14	0,16	0,16	0,18	0,18	0,21					

Notas: Las condiciones de corte especificadas son valores orientativos, que se han determinado en condiciones ideales.
En función del caso de aplicación deben adaptarse individualmente.

Fresa de metal duro integral Grupo 8 – Fresa con avance rápido Serie AL, Serie ALP/ALG

	a_e / D	Avance por hélice (f_z) [mm]																			
		Ø 6	Ø 8	Ø 10	Ø 12	Ø 14	Ø 16	Ø 18	Ø 20												
N	1/1	0,04	0,05	0,08	0,09	0,11	0,13	0,16	0,18												
	3/4	0,05	0,07	0,10	0,12	0,14	0,16	0,20	0,23												
	1/10	0,08	0,11	0,16	0,19	0,22	0,25	0,31	0,36												

Notas: Las condiciones de corte especificadas son valores orientativos, que se han determinado en condiciones ideales.
En función del caso de aplicación deben adaptarse individualmente.

Avance recomendado

Fresa de metal duro integral Grupo 9 – Fresa de escuadrar Serie UM/UMC, Serie VPM Mecanizado HSC/HPC

	a_e / D	Avance por hélice (f_z) [mm]									
		Ø 4	Ø 5	Ø 6	Ø 8	Ø 10	Ø 12	Ø 14	Ø 16	Ø 18	Ø 20
P	1/1	0,06	0,06	0,06	0,07	0,07	0,07	0,07	0,08	0,08	0,08
	1/2	0,08	0,08	0,08	0,09	0,09	0,09	0,09	0,10	0,10	0,10
	1/10	0,14	0,14	0,16	0,18	0,22	0,25	0,27	0,3	0,32	0,36
M	1/1	0,05	0,05	0,05	0,05	0,05	0,05	0,05	0,06	0,06	0,06
	1/2	0,06	0,06	0,06	0,07	0,07	0,07	0,07	0,08	0,08	0,08
	1/10	0,10	0,10	0,10	0,12	0,12	0,14	0,16	0,16	0,18	0,18
K	1/1	0,06	0,06	0,06	0,07	0,07	0,07	0,07	0,08	0,08	0,08
	1/2	0,08	0,08	0,08	0,09	0,09	0,09	0,09	0,10	0,10	0,10
	1/10	0,14	0,14	0,16	0,18	0,22	0,25	0,27	0,3	0,32	0,36
H	1/1	0,045	0,045	0,045	0,053	0,053	0,053	0,053	0,06	0,06	0,06
	1/2	0,06	0,06	0,06	0,07	0,07	0,07	0,07	0,08	0,08	0,08
	1/10	0,10	0,10	0,10	0,12	0,12	0,14	0,16	0,16	0,18	0,18

Notas: Las condiciones de corte especificadas son valores orientativos, que se han determinado en condiciones ideales.
En función del caso de aplicación deben adaptarse individualmente.

Fresa de metal duro integral Grupo 10 – Fresa de escuadrar Serie VSM, Serie TM

	a_e / D	Avance por hélice (f_z) [mm]									
		Ø 4	Ø 5	Ø 6	Ø 8	Ø 10	Ø 12	Ø 14	Ø 16	Ø 18	Ø 20
P	1/1	0,03	0,04	0,05	0,05	0,05	0,05	0,06	0,06	0,07	0,08
	1/2	0,04	0,06	0,07	0,07	0,07	0,07	0,08	0,09	0,10	0,11
	1/10	0,05	0,08	0,09	0,09	0,09	0,09	0,11	0,12	0,14	0,15
M	1/1	0,02	0,03	0,04	0,04	0,04	0,04	0,04	0,05	0,05	0,06
	1/2	0,03	0,05	0,05	0,05	0,05	0,05	0,06	0,07	0,08	0,08
	1/10	0,04	0,06	0,07	0,07	0,07	0,07	0,08	0,09	0,10	0,11
S	1/1	0,02	0,03	0,04	0,04	0,04	0,04	0,04	0,05	0,05	0,06
	1/2	0,03	0,05	0,05	0,05	0,05	0,05	0,06	0,07	0,08	0,08
	1/10	0,04	0,06	0,07	0,07	0,07	0,07	0,08	0,09	0,10	0,11

Notas: Las condiciones de corte especificadas son valores orientativos, que se han determinado en condiciones ideales.
En función del caso de aplicación deben adaptarse individualmente.

Fresa de metal duro integral Grupo 11 – Fresa para desbarbar Serie FM

	a_e / D	Avance por hélice (f_z) [mm]										
		Ø 3	Ø 4	Ø 5	Ø 6	Ø 8	Ø 10	Ø 12	Ø 14	Ø 16	Ø 18	Ø 20
P	1/1											
	1/2											
	1/10	0,02	0,02	0,03	0,03	0,04	0,06	0,07	0,07	0,08	0,08	0,09
M	1/1											
	1/2											
	1/10	0,02	0,02	0,02	0,02	0,03	0,05	0,06	0,06	0,06	0,06	0,07
K	1/1											
	1/2											
	1/10	0,02	0,02	0,03	0,03	0,04	0,06	0,07	0,07	0,08	0,08	0,09
N	1/1											
	1/2											
	1/10	0,03	0,03	0,05	0,05	0,06	0,09	0,11	0,11	0,12	0,12	0,14

Notas: Las condiciones de corte especificadas son valores orientativos, que se han determinado en condiciones ideales.
En función del caso de aplicación deben adaptarse individualmente.

Avance recomendado

Fresa de metal duro integral Grupo 12 – Un solo filo ALP-1EP

	a_e / D	Avance por hélice (f_z) [mm]																			
		Ø 2	**Ø 3**	**Ø 4**	**Ø 5**	**Ø 6**	**Ø 8**	**Ø 10**													
N	**1/1**	0,03	0,05	0,07	0,09	0,11	0,14	0,18													
	1/2	0,04	0,07	0,10	0,13	0,15	0,20	0,25													
	1/10	0,06	0,11	0,15	0,19	0,23	0,29	0,38													

Notas: Las condiciones de corte especificadas son valores orientativos, que se han determinado en condiciones ideales.
En función del caso de aplicación deben adaptarse individualmente.

Notas

Información técnica

Medidas para la resolución de problemas – Fresado **B618**

Información técnica – Fresado **B619-B632**

Herramientas especiales – fresar **B633**

B

Medidas para la resolución de problemas – fresa de placas intercambiables

imagen	Tipo de desgaste	Efectos	Motivo	Contramedidas
1+2	Desgaste de flanco	– Pobre superficie de acabado y estabilidad dimensional – Incremento de la fuerza de corte	– Tipo no lo suficientemente resistente al desgaste – Velocidad de corte excesiva – Ángulo de incidencia demasiado bajo – Avance demasiado pequeño	– Tipo con mayor resistencia al desgaste – Reducir velocidad de corte – Aumentar ángulo de incidencia – Reducir avance
3	Desgaste del cráter	– Pobre superficie de acabado y control de virutas	– Tipo no lo suficientemente resistente al desgaste – Velocidad de corte excesiva – Avance demasiado grande	– Tipo con mayor resistencia al desgaste – Reducir velocidad de corte – Reducir avance
4	Fractura	– Vida de la herramienta no estable – Rotura repentina del filo de corte	– Tipo demasiado duro – Avance demasiado grande – Estabilidad del filo de corte insuficiente Estabilidad del portaherramientas o de la sujeción insuficiente	– Tipo con mayor tenacidad – Reducir avance – Modificar el redondeado del filo de corte – Usar portaherramientas más estable
5	Rotura	– Incremento de la fuerza de corte – Pobre superficie de acabado y estabilidad dimensional	– Tipo demasiado duro – Avance demasiado grande – Estabilidad del filo de corte insuficiente – Estabilidad del portaherramientas o de la sujeción insuficiente	– Tipo con mayor tenacidad – Reducir avance – Modificar el redondeado del filo de corte – Usar portaherramientas más estable
6	Deformación plástica	– Pobre estabilidad dimensional – Filo de corte dañado	– Tipo inresistente al desgaste – Velocidad de corte excesiva – Profundidad de corte o avance demasiado grandes – Temperatura en el filo	– Tipo con mayor resistencia al desgaste – Reducir velocidad de corte – Reducir profundidad de corte y avance – Tipo con mayor resistencia al calor
7	Recrecimiento del filo	– Incremento de la fuerza de corte – Pobre superficie de acabado	– Velocidad de corte demasiado baja – Filo de corte no lo suficientemente puntiagudo – Tipo inadecuado	– Aumentar velocidad de corte – Aumentar el ángulo de desprendimiento – Elegir un tipo más adecuado
8	Desgaste térmico	– Rotura por interacción térmica, con frecuencia en caso de corte interrumpido (fresado)	– Oscilaciones en la temperatura de mecanizado – Tipo demasiado duro	– Mecanizado en seco – Tipo con mayor tenacidad
9	Desgaste por entalladura	– Formación de rebabas – Incremento de la fuerza de corte	– Daños por virutas (borde de viruta irregular) – Avance y velocidad de corte demasiado altos	– Tipo con mayor resistencia al desgaste – Aumentar ángulo de desprendimiento para lograr un corte más preciso – Reducir velocidad de corte
10	Desconchado (recubrimiento)	– Suele suceder en el mecanizado de materiales más duros o cuando aparecen vibraciones	– Adhesiones en el filo de corte así como roturas – Mala evacuación de las virutas	– Aumentar ángulo de desprendimiento para lograr un corte más preciso – Rompevirutas con cámara de virutas más grande

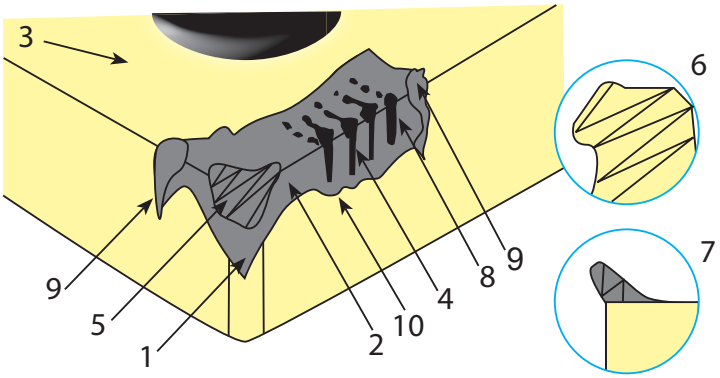

Fresa de placas intercambiables

Diferencia entre marcha descendente y marcha ascendente

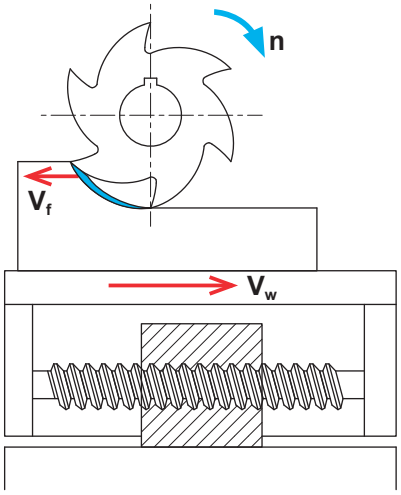

Fresado ascendente

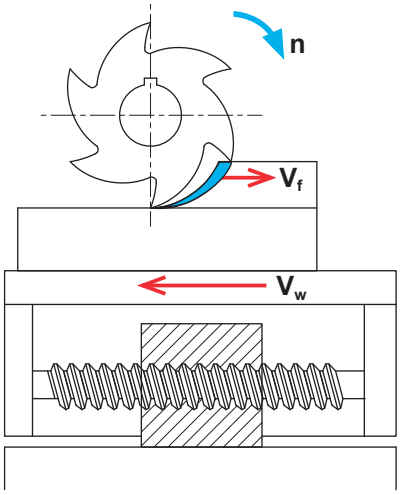

Fresado descendente

V_f Avance de la herramienta

V_w Avance de la pieza de trabajo

n Dirección de rotación

En el fresado ascendente, la dirección de rotación de la herramienta de fresado y la dirección de avance de la pieza de trabajo son en sentidos contrarios.	En el fresado descendente, la dirección de rotación de la herramienta de fresado y la dirección de avance de la pieza de trabajo tienen el mismo sentido.

Ventajas y desventajas

Dirección	Ventaja	Desventaja
Fresado ascendente	– Impide el enganche de la herramienta – Marcha más suave	– Mayor carga para el material de corte – Vida de la herramienta más corta
Fresado descendente	– Mayor vida de la herramienta – Menor carga térmica	– Es posible que la herramienta se enganche

Fresa de placas intercambiables

Paso de fresa

Se denomina paso de fresa a la distancia de una punta de corte exterior a la siguiente.
La distribución tiene lugar en paso ancho (diferencial), normal y estrecho.

Estabilidad de mecanizado		
L (baja)	M (media)	H (alta)
Paso ancho	Paso normal	Paso estrecho
Si el ancho de fresado es igual al diámetro de fresa y la máquina tiene suficiente potencia y es estable en sí misma, se recomienda un paso ancho. De este modo puede lograrse una alta productividad.	Primera opción para fresado general y mecanizado mixto.	Si el ancho de fresado es menor que el diámetro de fresa, un número de hélices grande conlleva una alta productividad. Las fresas son aptas para todos los materiales, en particular para materiales de alta resistencia térmica.

Ángulo de ajuste

El ángulo de ajuste de una fresa para planear está relacionado con el grosor de viruta. Se trata del ángulo entre la hélice principal, la placa intercambiable y la superficie de la pieza de trabajo. El grosor de viruta, las fuerzas de corte y la vida de la herramienta se ven particularmente afectados por el ángulo de ajuste. Mediante la reducción del ángulo de ajuste se disminuye el grosor de viruta para una tasa de avance dada. Este efecto hace que el material se distribuya por una mayor parte del filo de corte. Un ángulo de ajuste pequeño también se encarga de una entrada menos brusca en el corte, con lo cual la presión radial baja y se protege el filo de corte. Las mayores fuerzas axiales intensifican, sin embargo, la presión sobre la pieza de trabajo. No es adecuado para el mecanizado de componentes de pared delgada.

Ángulo de ajuste	Avance de diente	Grosor de viruta máximo
90°	f_z	$h_{ex} = f_z \times sin_{kr}$
75°		$h_{ex} = 0{,}96 \times f_z$
60°		$h_{ex} = 0{,}86 \times f_z$
45°		$h_{ex} = 0{,}707 \times f_z$
Redondo		$h_{ex} = \frac{\sqrt{iC^2 \times (iC - 2a_p)^2}}{iC} \times f_z$

Fresa de placas intercambiables

Fórmulas generales

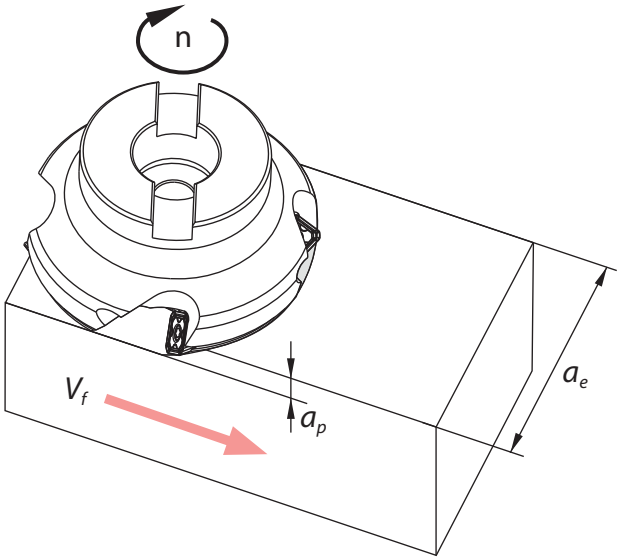

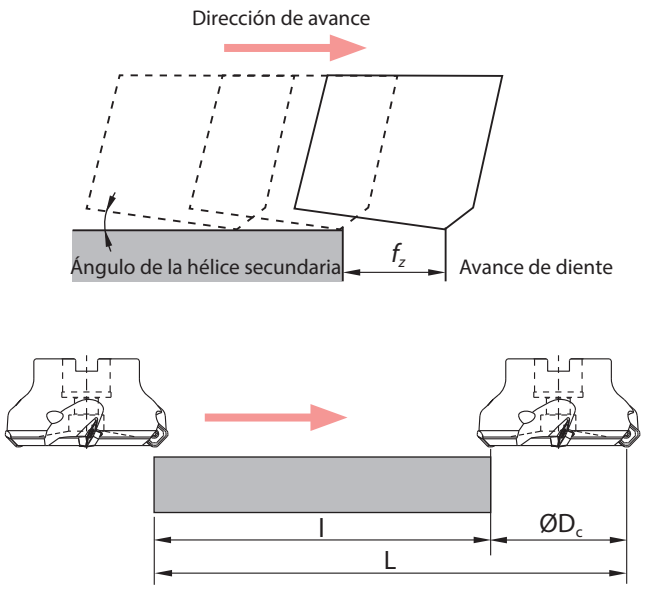

V_c: Velocidad de corte [m/min]
D_c: Dimensión de base de las herramientas de fresado [mm]
n: Velocidad de revolución [rev/min]
z_n: Número de dientes
Q: Volumen de desprendimiento [cm^3/min]

V_f: Avance de la mesa (feed speed) [mm/min]
f_z: Avance del diente [mm/z]
π: Número pi ~3,14
T_c: Tiempo de mecanizado [min]
f_n: Avance por revolución [mm/rev]

Velocidad de corte	$V_c = \frac{\pi \times D_c \times n}{1000}$ [m/min]
Velocidad de revolución	$n = \frac{1000 \times V_c}{\pi \times D_c}$ [rev/min]
Avance de la mesa	$V_f = f_z \times n \times z_n$ [mm/min]
Avance de diente	$f_z = \frac{V_f}{n \times Z_n}$ [mm/z]
Avance por revolución	$f_n = \frac{V_f}{n}$ [mm/rev]
Tiempo de mecanizado	$T_c = \frac{1000 \times V_c}{\pi \times D_c}$ [min]
Volumen de desprendimiento	$Q = \frac{a_p \times a_e \times V_f}{1000}$ [cm^3/min]

Fresa de placas intercambiables

Función angular en el fresado para planear

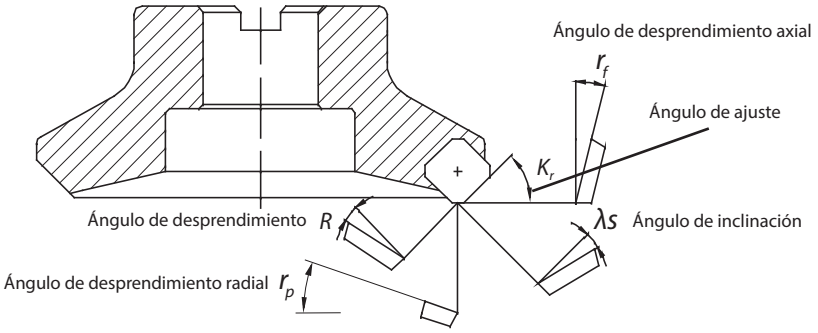

Ángulo en el fresado para planear

Ángulo	Función	Efecto		
Ángulo de desprendimiento axial r_f	Influye en la dirección de flujo de las virutas	Ángulo de desprendimiento negativo, evacuación de las virutas adecuada		
Ángulo de desprendimiento radial r_p	Define la resistencia del filo	Ángulo de desprendimiento positivo, potencia de corte adecuada		
Ángulo de ajuste K_r	Influye en el grosor de viruta	K_r↑, grosor de viruta↑, K_r↓, grosor de viruta↓;		
Ángulo de desprendimiento *R*	Influye en la fuerza de corte	Pobre potencia de corte, filo de corte estable	(−)←0→(+)	Buena potencia de corte, filo de corte inestable
Ángulo de inclinación *λs*	Influye en la dirección de flujo de las virutas	Pobre potencia de corte, filo de corte estable	(−)←0→(+)	Buena potencia de corte, filo de corte inestable

Combinación de diferentes ángulos de desprendimiento

		Doble positivo	Doble negativo	Positivo/Negativo
Ángulo de desprendimiento negativo	–	$r_{f(+)}$, $r_{p(+)}$	$r_{f(-)}$, $r_{p(-)}$	$r_{f(+)}$, $r_{p(-)}$
Ángulo neutro	0°			
Ángulo de desprendimiento positivo	+			
Ángulo de desprendimiento axial r_f		+	–	+
Ángulo de desprendimiento radial r_p		+	–	–
Ámbito de aplicación	P	√		√
	M	√		√
	K		√	√
	N	√		
	S	√		√

Fresa de placas intercambiables

Potencia de corte para ángulos de ajuste diferentes

Ángulo de ajuste	Representación	Explicación
45°	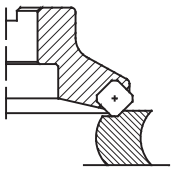	La fuerza axial es muy alta. Debido a la deflexión, no es adecuado para el mecanizado de componentes de pared delgada. Óptimo para el planeado de acero, fundiciones y acero inoxidable.
75°	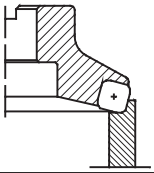	La fuerza axial es normal. Para el planeado general.
90°	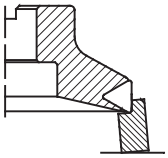	La fuerza axial es casi nula. Apto para el arranque de virutas de piezas de trabajo delgadas y lábiles.

Placas intercambiables con Wiper

Uso de placas convencionales	Uso de placas Wiper
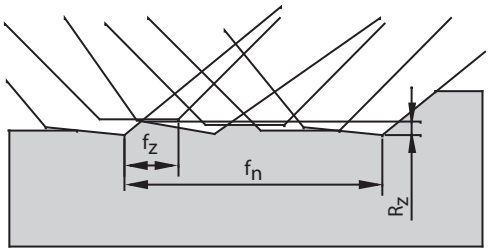 Superficie de acabado normal	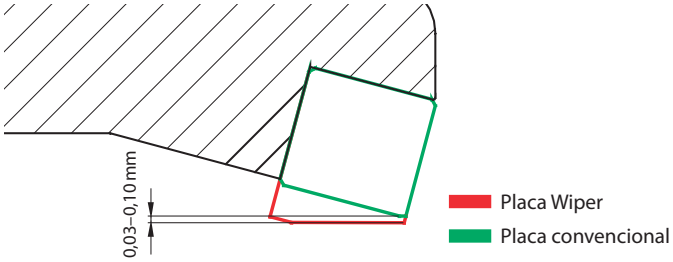 Superficie de acabado de calidad

La placa Wiper tiene que situarse unos 0,03–0,1 mm por encima de las placas normales en dirección axial, para lograr el efecto Wiper.
En caso de diámetros estándar basta con una placa Wiper. En caso de diámetros de fresa muy grandes o grandes tasas de avance pueden utilizarse hasta tres placas Wiper.

Anchuras de corte

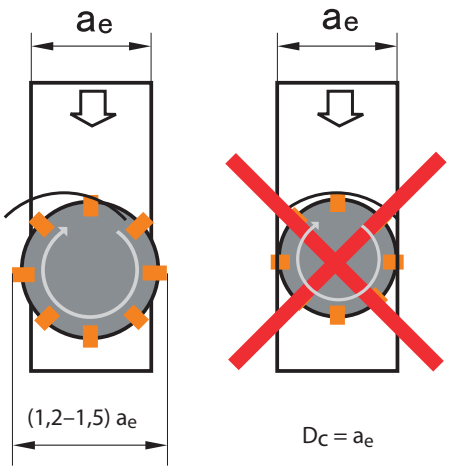

En la aplicación general, el diámetro de fresa ha de ascender a de 1,2x a 1,5x a_e.

Coloque la fresa desplazada hacia el centro.

D_c: Diámetro de la herramienta
a_e: Avance de punta lateral

Fresa de placas intercambiables

Fresado de rampas y circular con placa APKT

Radio de programación aproximado

Placa	aprox. R [mm]	Material residual K [mm]	a_p [mm]	f_z / mm
APKT0702-XR	0,8	0,291	0,2–0,5	0,25–0,7
APKT0702-XR	1,0	0,257	0,2–0,5	0,25–0,7
APKT11T3-XR	1,0	0,689	0,3–1,1	0,4–1,5
APKT11T3-XR	1,5	0,594	0,3–1,1	0,4–1,5
APKT11T3-XR	2,0	0,499	0,3–1,1	0,4–1,5

APKT

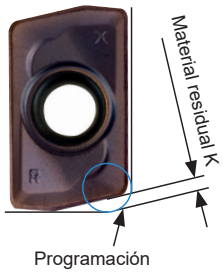

Placa APKT

		Fresado en rampa		Fresado circular	
		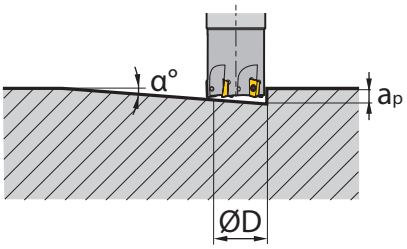 $L_m = \frac{a_p}{\tan_\alpha}$ α: Ángulo en rampa		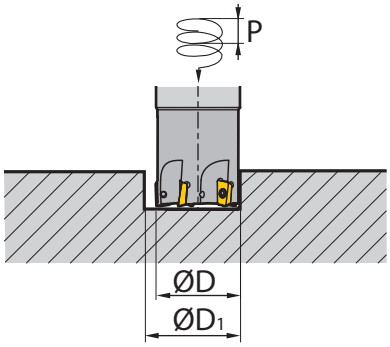 $P = \tan_\alpha x \pi x D_1$ α: Hélice	
Placa	Diámetro ØD [mm]	Profundidad de corte máxima a_p [mm]	Ángulo en rampa máximo α°	Diámetro mínimo $ØD_1$ [mm]	Diámetro máximo [mm]
AP**0702**	10	6	6	12	18
	12	6	4	15	22
	14	6	3	18	26
	16	6	2,5	21	30
AP**11**	16	10	10	20	30
	20	10	5	28	38
	25	10	4	40	48
	32	10	3	56	60
	40	10	2	70	76
AP**1604**	25	15	6	32	48
	30	15	5	40	58
	32	15	4,5	45	62
	40	15	2,5	60	78
	50	15	1,5	80	98
	63	15	1	105	124

En el fresado de rampas y circular, reducir avance.
Ajustar avance en operaciones de taladrado (axial) por debajo de 0,2 mm.
"Cuidado" – En el taladrado pueden producirse virutas largas.

Fresa de placas intercambiables

Fresado de rampas y circular con placa WPGT y SDMT

Radio de programación aproximado

Placa	aprox. R [mm]	Material residual K [mm]
WPGT050315ZSR	2,0	0,5
WPGT060415ZSR	2,5	0,7
WPGT080615ZSR	2,5	0,7
WPGT090725ZSR	4,5	1,2
SDMT06T208	1,6	0,5
SDMT09T312	2,5	0,87
SDMT120412	4,0	0,93
SDMT150620	4,0	1,38

WPGT

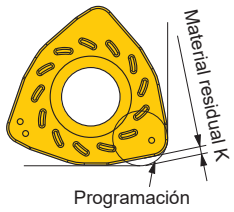

Programación
Radio de punta de placa R

SDMT

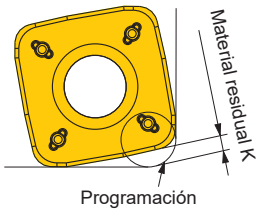

Programación
Radio de punta de placa R

Placa WPGT

		Fresado en rampa		Fresado circular	
		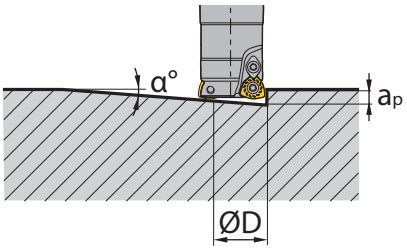 $L_m = \frac{a_p}{\tan_\alpha}$ α: Ángulo en rampa		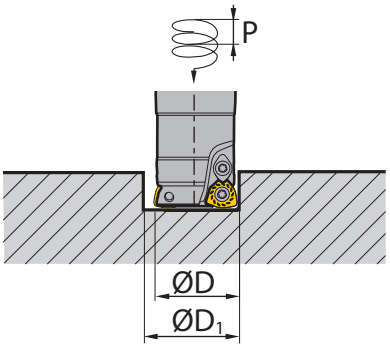 $P = \tan_\alpha x \pi x D_1$ α: Hélice	
Placa	Diámetro ØD [mm]	Profundidad de corte máxima a_p [mm]	Ángulo en rampa máximo α°	Diámetro mínimo $ØD_1$ [mm]	Diámetro máximo [mm]
WP**05**	20	1,5	12	24	37
WP**06**	25	1,5	8,8	31	47
	32	1,5	5	45	61
	40	1,5	3,2	61	77
	50	1,5	2,8	81	97
WP**08**	40	1,5	9	52	77
	50	1,5	5,4	71	97
	63	1,5	4,3	97	123
	80	1,5	2,9	131	157
	100	1,5	2,1	171	197
	125	1,5	1,3	221	247
	160	1,5	1,1	291	317
WP**09**	50	3,0	7,2	70	96
	63	3,0	4,5	96	122
	80	3,0	2,8	130	156
	100	3,0	2,2	170	196
	125	3,0	1,6	220	246
	160	3,0	1,2	290	316

En el fresado de rampas y circular, reducir avance.
Ajustar avance en operaciones de taladrado (axial) por debajo de 0,2 mm.
"Cuidado" – En el taladrado pueden producirse virutas largas.

Fresa de placas intercambiables

Placa SDMT

		Fresado en rampa		Fresado circular	
		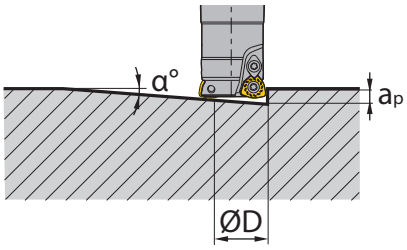 $L_m = \frac{a_p}{\tan_\alpha}$ α: Ángulo en rampa		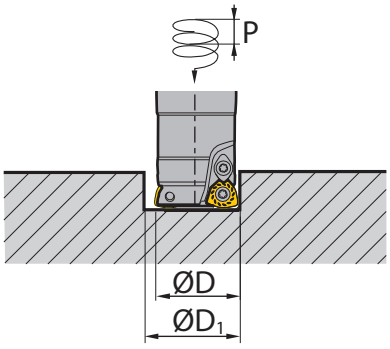 $P = \tan_\alpha x \pi x D_1$ α: Hélice	
Placa	Diámetro ØD [mm]	Profundidad de corte máxima a_p [mm]	Ángulo en rampa máximo α°	Diámetro mínimo $ØD_1$ [mm]	Diámetro máximo [mm]
SD**06**	20	0,8	3,6	30	38
	25	0,8	2,8	40	48
	32	0,8	1,6	52	60
	40	0,8	1,1	70	78
	50	0,8	0,8	90	98
	63	0,8	0,7	114	122
SD**09**	25	1,4	6,5	34	48
	32	1,4	4,5	48	62
	35	1,4	3,6	54	68
	50	1,4	1,8	84	98
	63	1,4	1,3	110	124
SD**12**	32	1,8	10,4	44	60
	40	1,8	5,7	60	76
	50	1,8	3,5	80	96
	63	1,8	2,5	106	122
	80	1,8	1,6	140	156
	100	1,8	1,2	180	196
SD**15**	40	2,2	7,3	54	76
	80	2,2	1,4	134	156
	100	2,2	1,0	174	196
	125	2,2	0,9	234	246
	160	2,2	0,6	304	316

En el fresado de rampas y circular, reducir avance.
Ajustar avance en operaciones de taladrado (axial) por debajo de 0,2 mm.
"Cuidado" – En el taladrado pueden producirse virutas largas.

Fresa de placas intercambiables

Estrategias de fresado EMP05

Fresado en escuadra

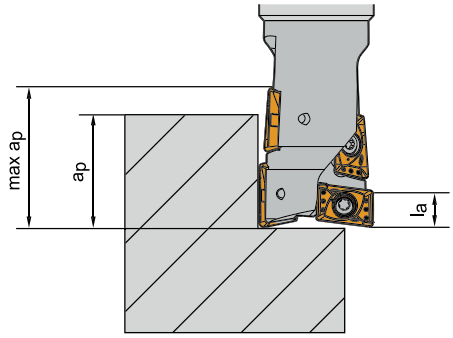

– Si la profundidad de corte es inferior a l_a, tanto el filo izquierdo como el derecho intervienen en el proceso de corte.

– Si la profundidad de corte es mayor que l_a, el filo derecho interviene en el proceso de corte.

– Si la profundidad de corte a_p aumenta, se deben reducir la velocidad de corte y la velocidad de avance.

– Cuanto mayor sea el voladizo de la fresa, más fácil será que se produzcan vibraciones durante el mecanizado. Si se producen vibraciones, reduzca los parámetros del mecanizado hasta que dejen de producirse vibraciones perceptibles.

Fresado de ranuras

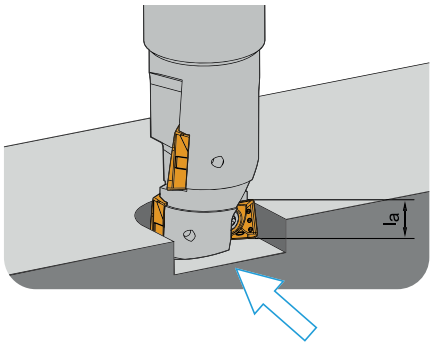

– Se recomienda que la profundidad de corte durante el fresado de ranuras no supere l_a.

– Se recomienda que la velocidad de avance durante el fresado de ranuras no exceda el 70 % de la velocidad de avance durante el fresado en escuadra.

– Cuanto mayor sea el voladizo de la fresa, más fácil será que se produzcan vibraciones durante el mecanizado. Si se producen vibraciones, reduzca los parámetros del mecanizado hasta que dejen de producirse vibraciones perceptibles.

Rampas

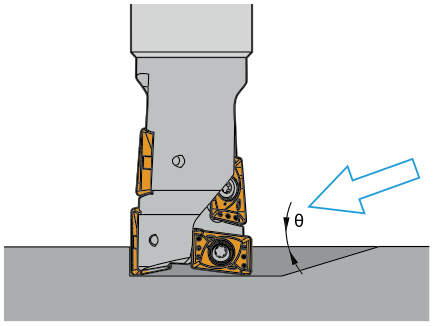

– Se recomienda que el ángulo de rampa en el fresado en rampa de materiales P normales no supere los 3°.

– Se recomienda que la velocidad de avance durante el fresado en rampa no exceda el 70 % de la velocidad de avance durante el fresado en escuadra con los mismos parámetros.

– Se recomienda que el ángulo de rampa en los materiales P con una dureza superior a HRC45 no supere 1°.

– Cuanto mayor sea el voladizo de la fresa, más fácil será que se produzcan vibraciones durante el mecanizado. Si se producen vibraciones, reduzca los parámetros del mecanizado hasta que dejen de producirse vibraciones perceptibles.

Fresa de placas intercambiables

Estrategias de fresado EMP05

Fresado en rampa

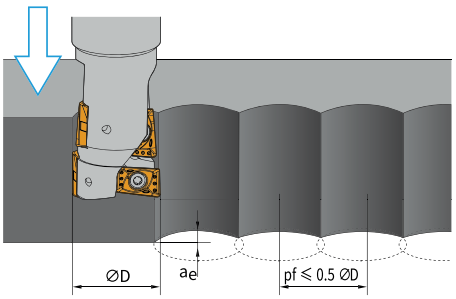

– Si selecciona la estrategia de "Fresado en rampa", la velocidad de avance debe ser de 1,5 a 1,8 veces la de la estrategia de "Fresado-taladrado".

– Si la distancia de paso es ≤ 0,5 ΦD, la anchura de corte radial ae se refiere a la siguiente tabla:

ØD	Ø16	Ø20	Ø25	Ø32	Ø40	Ø50
ae	4,5	6	7,5	8,5	7,5	8,5

Fresado por interpolación helicoidal

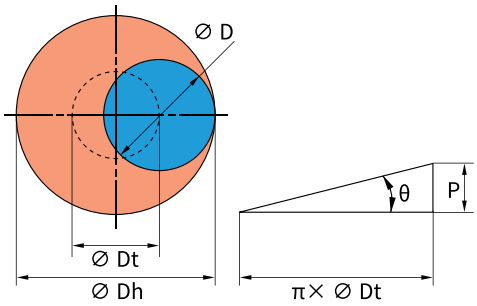

– Los parámetros de corte se refieren a la estrategia de fresado en escuadra, y la velocidad de avance es de aproximadamente el 70 % de la estrategia de fresado de hombros.

– El diámetro exterior del fresado en espiral es de 1,2 a 1,8 veces el diámetro de la fresa.

– El ángulo de inclinación se refiere al rango angular de la estrategia de fresado en rampa.

– Utilice aire comprimido para eliminar las virutas del orificio mecanizado.

– La trayectoria central de la herramienta resulta de ΦDt=ΦDh-ΦDc
Espiral de la herramienta = 1 revolución de avance + ángulo de rampa

– La profundidad del agujero aumenta cuando la herramienta ha completado una revolución en espiral.

Fresa de metal duro integral

Aclaración de los términos

A	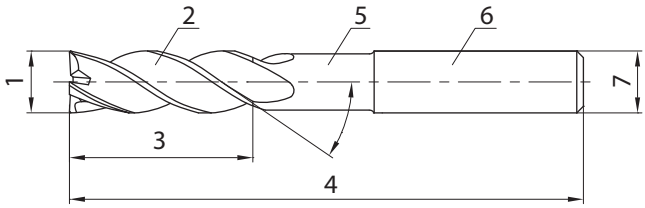	1. Diámetro de corte 2. Espacio para virutas 3. Longitud de hélice 4. Longitud total 5. Cuello 6. Mango 7. Diámetro del mango
B	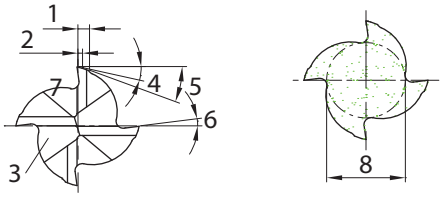	1. Anchura de bisel, hélice principal 2. Anchura de bisel, diámetro 3. Rebaje, cara frontal 4. Ángulo de incidencia radial primario 5. Ángulo de incidencia radial secundario 6. Ángulo de desprendimiento radial 7. Hélice principal axial 8. Diámetro del núcleo
C	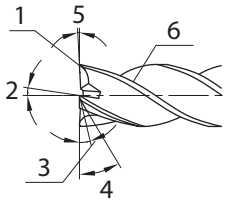	1. Punta de corte exterior 2. Ángulo de desprendimiento axial 3. Ángulo de incidencia primario axial 4. Ángulo de incidencia secundario axial 5. Ángulo de inclinación 6. Filo de corte radial

Dientes, espacio para virutas y estabilidad

Dientes	2 hélices	3 hélices	4 hélices
Vista en corte	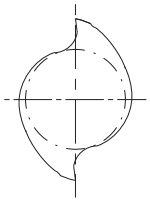	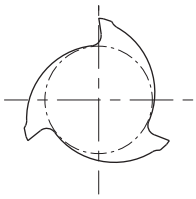	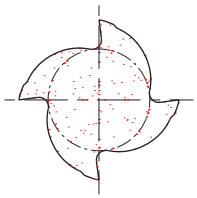
Número de hélices	**54 %**	**56 %**	**60 %**
Ventajas	- Cámara para virutas grande - Evacuación de las virutas adecuada	- Evacuación de las virutas adecuada - Superficie de acabado de calidad	- Rigidez adecuada - Superficie de acabado de calidad
Aplicación	- Fresado por ranurado - Fresado en esquina - Taladrado	- Fresado por ranurado - Fresado en esquina - Acabado	- Fresado por ranurado (plano) - Fresado en esquina - Acabado

Longitud del voladizo de la hélice y diámetro de la hélice

Cuanto más corto sea el voladizo de la herramienta, más estable será la situación de mecanizado.
Durante el mecanizado pueden producirse deflexiones de la herramienta y vibraciones.

Si aumenta el voladizo un 100 %, el grado de deflexión (desviación) se multiplicará por 8.

Si se reduce el voladizo un 20 %, el grado de deflexión (desviación) se reducirá un 50 %.

Si aumenta el diámetro de la herramienta un 20 %, el grado de deflexión (desviación) se reducirá un 50 %.

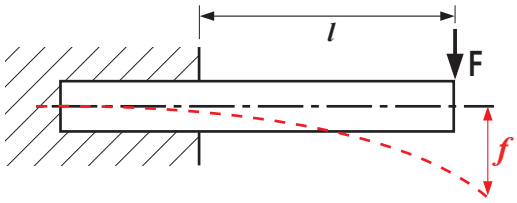

$$f = \frac{F \times l^3}{3 \times E \times I} = \frac{F \times l^3 \times 64}{3 \times E \times I}$$

Fresa de metal duro integral

Estrategias de mecanizado Fresa HPC/UM (HSC)

HPC = High Performance Cutting
Arranque de virutas con un volumen de desprendimiento notablemente aumentado debido a mayores velocidades de corte y avance con respecto a los procedimientos de arranque de virutas convencionales.

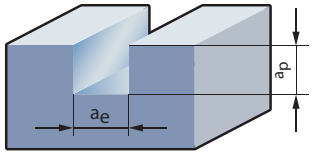

Fresado de ranuras en material macizo

HSC (UM) = High Speed Cutting
Una alta velocidad de corte y avances en combinación con profundidades de corte bajas dan lugar a un grosor de viruta inferior al obtenido en el arranque de virutas normal.

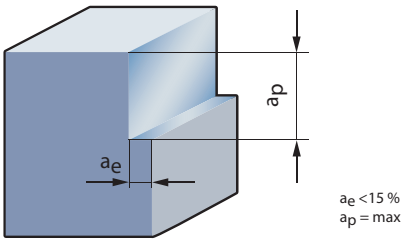

Canteado

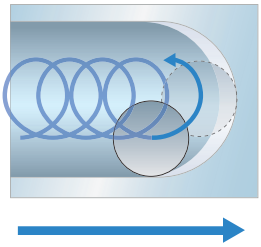

Fresado trocoidal

La fresa UM se ha optimizado de manera especial para el ámbito del mecanizado HSC.

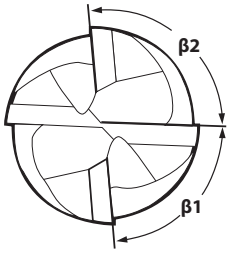

β1≠β2

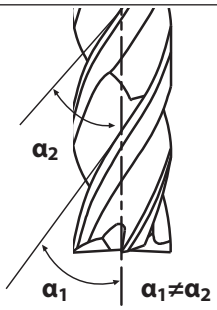

α1≠α2

Con esta herramienta pueden conseguirse los mayores volúmenes de arranque de virutas.
Esta fresa despliega todo su potencial especialmente en máquinas muy dinámicas con recorridos de herramienta optimizados.

Fresa de metal duro integral

Estrategia HSC

Es importante aplicar la estrategia correcta. En la programación ha de llevarse cuidado de que se respete el avance de punta lateral. El avance de punta lateral no ha de ascender por lo general a más del 15 %. En la profundidad de avance de punta puede aprovecharse toda la longitud de la hélice.

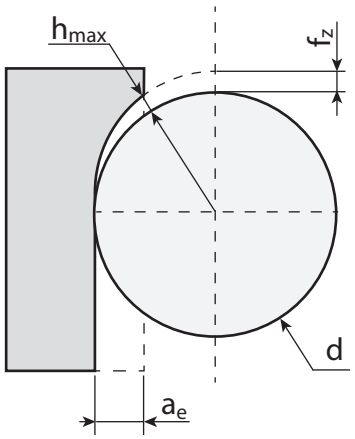

$a_e < d/2 \quad h_{max} < f_z$

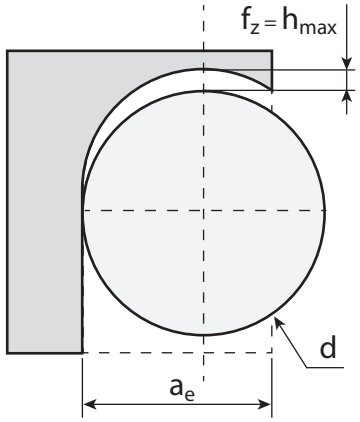

$a_e \geq d/2 \quad h_{max} = f_z$

$$h_{max} = 2f_z\sqrt{\frac{a_e}{d}\left(1-\frac{a_e}{d}\right)}$$

Si se modifica el avance de punta lateral, tienen que adaptarse los parámetros de corte.
Como variable de cálculo se usa un grosor de viruta de unos 0,15–0,2 mm para los tipos de acero habituales.

Ejemplo

Herramienta	Mecanizado
UM-4E-D20.0-W KMG405	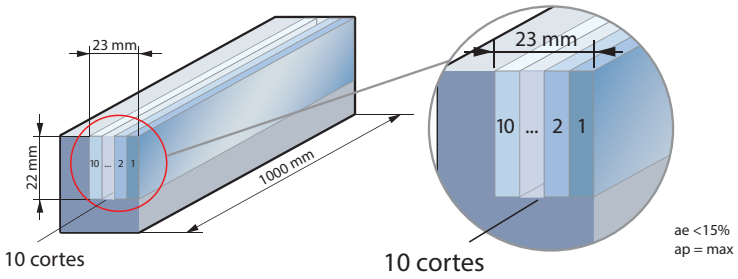 Estrategia HSC

Material de la herramienta

16MnCr5 (1.7131) ca. 700 N/mm³

Condiciones de corte

V_c	550 m/min
n	8750 1/min
f_z	0,3 mm (**h_{max} = 0,19 mm**)
V_f	10500 mm/min
a_p	22 mm
a_e	2,3 mm

Resultado

Volumen de mecanizado **530 cm³/min**! Tiempo de proceso 58 segundos! El espesor de viruta es de 0,19mm.

Fresa de metal duro integral

Valores de avance para el fresado por conformado con fresas de punta esférica y fresas toroidales

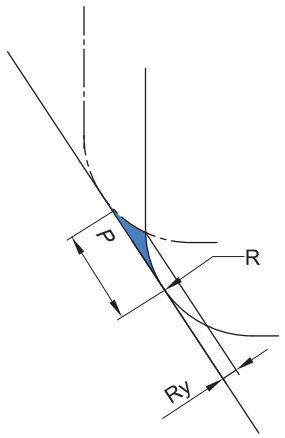

$$Ry = R \times \{1 - \cos[\arcsin(fr/2R)]\}$$

Ry: Valores teóricos de la calidad de superficie
P: Avance
R: Radio de la fresa de punta esférica o toroidal

R \ Ry	Avance P									
	0,1	0,2	0,3	0,4	0,5	0,6	0,7	0,8	0,9	1,0
0,5	0,003	0,010	0,023	0,042	0,067	0,100				
1,0	0,001	0,005	0,011	0,020	0,032	0,046	0,063	0,083	0,107	
1,5	0,001	0,003	0,008	0,013	0,021	0,030	0,041	0,054	0,069	0,086
2,0	0,001	0,003	0,006	0,010	0,015	0,023	0,031	0,040	0,051	0,064
2,5	0,001	0,002	0,005	0,008	0,013	0,018	0,025	0,032	0,041	0,051
3,0		0,001	0,004	0,007	0,010	0,015	0,020	0,027	0,034	0,042
4,0		0,001	0,003	0,005	0,008	0,011	0,015	0,020	0,025	0,031
5,0		0,001	0,002	0,004	0,006	0,009	0,012	0,016	0,020	0,025
6,0			0,002	0,003	0,005	0,008	0,010	0,013	0,017	0,021
8,0			0,001	0,003	0,004	0,006	0,008	0,010	0,013	0,016
10,0			0,001	0,002	0,003	0,005	0,006	0,008	0,010	0,013
12,5			0,001	0,002	0,003	0,004	0,005	0,006	0,008	0,010

R \ Ry	Avance P									
	1,1	1,2	1,3	1,4	1,5	1,6	1,7	1,8	1,9	2,0
0,5										
1,0										
1,5	0,104									
2,0	0,077	0,092	0,109							
2,5	0,061	0,073	0,086	0,100						
3,0	0,051	0,061	0,071	0,083	0,095	0,109				
4,0	0,038	0,045	0,053	0,062	0,071	0,081	0,091	0,103		
5,0	0,030	0,036	0,042	0,049	0,057	0,064	0,073	0,082	0,091	0,101
6,0	0,025	0,030	0,035	0,041	0,047	0,054	0,061	0,068	0,076	0,084
8,0	0,019	0,023	0,026	0,031	0,035	0,040	0,045	0,051	0,057	0,063
10,0	0,015	0,018	0,021	0,025	0,028	0,032	0,036	0,041	0,045	0,050
12,5	0,012	0,014	0,017	0,020	0,023	0,026	0,029	0,032	0,036	0,040

Ir directamente a la herramienta especial individual para sus operaciones de fresado

¿Tiene operaciones de fresado que, mediante herramientas específica e individualmente optimizadas, permitan alcanzar ventajas comerciales, técnicas, logísticas o relacionadas con los procesos? ZCC Cutting Tools Europe le asesora y ayuda durante los procesos de planificación, diseño y pedido. Con nuestra nueva herramienta online para consultas sobre herramientas especiales podrá encontrar la oferta adecuada para usted en unos pocos pasos (https://www.zccct-europe.com/es/herramientas/herramientas-especiales/).

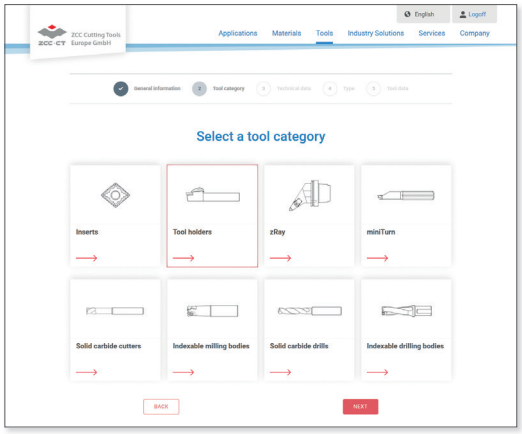

Página de inicio de la «Aplicación en línea para herramientas especiales» Selección de categoría de herramienta

Selección de categoría de herramienta

Si sigue el código QR de esta página, llegará a la página de inicio de nuestra aplicación en línea para solicitudes de herramientas especiales, donde podrá empezar directamente con la categoría de herramienta que necesite. Así de fácil.

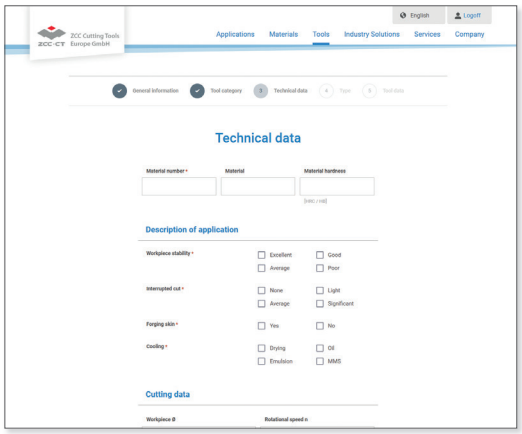

Definir los parámetros relevantes de la herramienta

Definir parámetros de herramienta

A continuación será dirigido cómodamente a través de todo el proceso de solicitud. También tiene la posibilidad de enviarnos diseños, bocetos o modelos 3D ya disponibles.

Su camino hacia una herramienta especial pasa por nosotros. ZCC Cutting Tools Europe GmbH.

Vaya directamente al nuevo **Formulario de herramienta especial** de nuestra página web y póngase a ello.

BROCA DE PLACAS INTERCAMBIABLES

Broca de placas intercambiables

Vista general del producto	**C2**
Vista general del rompevirutas	**C3-C4**
Vista general de tipos	**C5-C7**
Ámbito de aplicación de los tipos	**C8**
Código de sistema – Cuerpo de la broca	**C9**
Cuerpo de la broca	**C10-C23**
Código ISO – Placas intercambiables	**C24**
Placas intercambiables	**C25-C29**
Condiciones de corte recomendadas	**C30-C31**
Herramientas especiales	**C206**

C

Broca de placas intercambiables

ZD03	ZSD02	ZSD03	ZSD04	ZSD05	
16-58	15-63	15-63	15-63	15-63	Diámetro
C22	C10	C13	C16	C19	Página

Placa de taladrado

SPGT-EM	SPGT-PM	SPMX-EM	SPMX-LM	SPMX-XM	SPMX-XR	WCMX-53	WCMX-D	
05 06 07 09 11 14	05 06 07 09 11 14	05 06 07 09 11 14	05 06 07 09 11 14	05 06 07 09 11 14	05 06 07 09 11 14	03 04 05 06 08	06 08	Longitud de filo
B299	B299	C26	C26	C25	C25	C28	C28	Página

WCMX-PG	
03 04 05 06 08	Longitud de filo
C28	Página

Taladrar

XM P M

Rompevirutas de una cara para el mecanizado medio. Geometría versátil con muy buen control de virutas para acero y fundición.

LM P M

Rompevirutas de una cara para el mecanizado medio. Geometría de corte ligero con muy buen control de virutas para aceros blandos.

XR P M

Geometría de corte ligero con muy buen control de virutas para aceros blandos

PM P M K

Para el mecanizado de acero, acero inoxidable y fundiciones.

EM P M S

Para el mecanizado de acero, acero inoxidable y materiales de alta resistencia térmica.

PG P K

Para el mecanizado de acero y fundiciones.

Taladrar

D	P	M	K

Para el mecanizado de acero, acero inoxidable y fundiciones.

53	P	M	K	N

Para el mecanizado de acero, acero inoxidable, fundiciones y metales no ferríticos.

Metal duro con recubrimiento CVD

Tipo	ISO	Microestructura	Descripción del tipo
YB6338	P20 - P40 K20 - K40	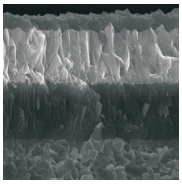	Substrato de metal duro P20–P40/K20–K40 con recubrimiento CVD para el mecanizado con velocidades de corte y avances más elevados de acero y materiales de fundición.
YBD252	K20 - K35		Tipo de metal duro K20–K35 con recubrimiento CVD para el mecanizado de medio hasta desbastado de materiales de fundición y acero. Elevada resistencia al desgaste y tenacidad a la rotura a velocidades de corte más elevadas.

Metal duro con recubrimiento PVD

Tipo	ISO	Microestructura	Descripción del tipo
YBG105	S05 - S20	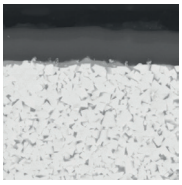	Tipo de metal duro S05–S20 con recubrimiento PVD multicapa para el acabado hasta el mecanizado medio de superaleaciones y también de acero inoxidable. Muy buena resistencia al desgaste y a la temperatura en un amplio ámbito de aplicación.
YBG202	P10 - P30 M10 - M25	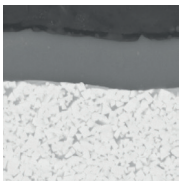	Tipo de metal duro P10–P30/M10–M25 con recubrimiento PVD para el acabado hasta el mecanizado medio de acero inoxidable y acero (fresado). Muy buena resistencia al desgaste en un amplio ámbito de aplicación.
YBS203	S15 - S25	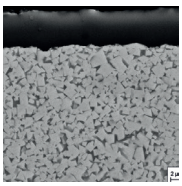	Para el mecanizado de materiales resistentes al calor. Un substrato especial de metal duro y la última tecnología de recubrimiento PVD permiten un muy buen comportamiento al desgaste, alta resistencia a la fractura y alta estabilidad térmica.
YBG205	P10 - P30 M20 - M40 S15-S25	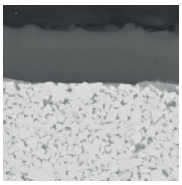	Tipo de metal duro P10–P30/M20–M40/S15–S25 con recubrimiento PVD multicapa para el acabado y hasta el mecanizado medio de acero inoxidable, superaleaciones y acero (fresado). Muy buena resistencia al desgaste y a la temperatura en un amplio ámbito de aplicaciones.
YBG205H	P10 - P30 M20 - M40 S15 - S25	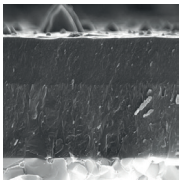	Tipo de metal duro con recubrimiento PVD y capa compuesta de TiAlN para el acabado hasta el mecanizado medio de acero, acero inoxidable y materiales resistentes al calor. El recubrimiento ofrece una gran dureza, resistencia a los choques térmicos y resistencia a las grietas en una amplia gama de aplicaciones.

Metal duro con recubrimiento PVD

Tipo	ISO	Microestructura	Descripción del tipo
YB9320	P10 - P30 M10 - M25	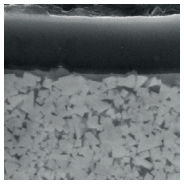	Tipo de metal duro P10–P30/M10–M25 con recubrimiento PVD multicapa para el acabado y hasta el mecanizado medio de acero inoxidable, superaleaciones y acero (ranurado/fresado). Muy buena resistencia al desgaste gracias a una adhesión de capa y una resisten
YBG212	P25 - P35 M25-M40	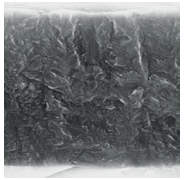	Tipo de metal duro P25–P35/M25–M40 con recubrimiento PVD para el mecanizado de acero y acero inoxidable. Especialmente apropiado como placa central en el taladrado.

Metal duro sin recubrimiento

Tipo	ISO	Microestructura	Descripción del tipo
YD201	K10 - K30 N10 - N30	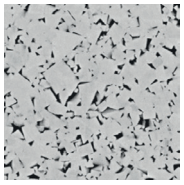	Substrato de metal duro K10–K30/N10–N30 sin recubrimiento para el mecanizado medio de aluminio y otros materiales.

Notas

Ámbito de aplicación de los tipos – brocas de placas intercambiables

	ISO	HC[1] (CVD)	HC[1] (PVD)	HT	HW	PCBN & PCD
P	P01					
	P10	YBD252, YB6338	YBG202, YBG205(H), YBG212			
	P20					
	P30					
	P40					
M	M01					
	M10		YBG202, YB9320, YBG205(H), YBS203, YBG212			
	M20					
	M30					
	M40					
K	K01					
	K10	YBD252, YB6338	YBG202, YBG205(H), YBG212			
	K20					
	K30					
	K40					
N	N01					
	N10				YD201	
	N20					
	N30					
S	S01					
	S10		YBG202, YB9320, YBG205(H), YBS203, YBG212			
	S20					
	S30					
H	H01					
	H10					
	H20					
	H30					

P	Acero	N	Metales no ferríticos
M	Acero inoxidable	S	Materiales de alta resistencia térmica
K	Fundiciones	H	Materiales endurecidos

HC[1] Metal duro con recubrimiento
HT Cermet sin recubrimiento
HW Metal duro sin recubrimiento

Broca de placas intercambiables

ZSD	–	03	300	–	XP	–	32	S	P	09	–	02
1		2	3		4		5	6	7	8		9

Modelo	
Code	Descripción
ZSD	Brocas con placas (SPMX*)
ZTD	Brocas con placas (SPGT*)
ZD	Brocas con placas (WCMX*)

1

Relación L/D	
Code	Descripción
02	2 x D
03	3 x D
04	4 x D
05	5 x D

2

Diámetro [mm]	
Code	Descripción
130	13
...	

3

Modelo de mango	
Code	Descripción
XP	Mango Weldon

4

Tamaño del acoplamiento [mm]

5

Forma de placa

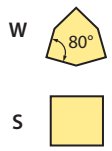

6

Ángulo de incidencia	
Code	Descripción
C	7°
P	11°

7

Longitud de hélice [mm]		
Code	Forma de placa	
	W	S
03	3,8	
04	4,3	
05	5,4	5
06	6,5	6
08	8,7	7,94
09		9,8
11		11,5
12		12,7
14		14,3

8

Número de dientes

9

Broca de placas intercambiables

ZSD02

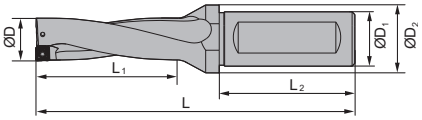

Artículo	✻	Almacén	Dimensiones [mm]							Placa
			ØD	ØD1	ØD2	L1	L2	L	kg	
ZSD02-150-XP20-SP05-02	✻	•	15	20	25	33	50	100	0,179	SPMX050204**
ZSD02-155-XP20-SP05-02	✻	•	15,5	20	25	34	50	101	0,185	SPMX050204**
ZSD02-160-XP20-SP05-02	✻	•	16	20	25	35	50	102	0,189	SPMX050204**
ZSD02-165-XP20-SP05-02	✻	•	16,5	20	25	36	50	103	0,193	SPMX050204**
ZSD02-170-XP20-SP05-02	✻	•	17	20	25	37	50	104	0,201	SPMX050204**
ZSD02-175-XP20-SP05-02	✻	•	17,5	20	25	38	50	105	0,207	SPMX050204**
ZSD02-180-XP25-SP06-02	✻	•	18	25	32	39	56	113	0,304	SPMX060204**
ZSD02-185-XP25-SP06-02	✻	•	18,5	25	32	40	56	114	0,308	SPMX060204**
ZSD02-190-XP25-SP06-02	✻	•	19	25	32	41	56	115	0,313	SPMX060204**
ZSD02-195-XP25-SP06-02	✻	•	19,5	25	32	42	56	116	0,317	SPMX060204**
ZSD02-200-XP25-SP06-02	✻	•	20	25	32	43	56	117	0,323	SPMX060204**
ZSD02-205-XP25-SP06-02	✻	•	20,5	25	32	44	56	118	0,327	SPMX060204**
ZSD02-210-XP25-SP06-02	✻	•	21	25	32	45	56	119	0,33	SPMX060204**
ZSD02-215-XP25-SP06-02	✻	•	21,5	25	32	46	56	120	0,341	SPMX060204**
ZSD02-220-XP25-SP06-02	✻	•	22	25	32	47	56	121	0,346	SPMX060204**
ZSD02-225-XP25-SP07-02	✻	•	22,5	25	32	48	56	122	0,34	SPMX07T308**
ZSD02-230-XP25-SP07-02	✻	•	23	25	32	49	56	123	0,348	SPMX07T308**
ZSD02-235-XP25-SP07-02	✻	•	23,5	25	32	50	56	124	0,353	SPMX07T308**
ZSD02-240-XP25-SP07-02	✻	•	24	25	32	51	56	125	0,36	SPMX07T308**
ZSD02-245-XP25-SP07-02	✻	•	24,5	25	32	52	56	126	0,367	SPMX07T308**
ZSD02-250-XP25-SP07-02	✻	•	25	25	32	53	56	127	0,373	SPMX07T308**
ZSD02-255-XP25-SP07-02	✻	•	25,5	25	32	54	56	128	0,382	SPMX07T308**
ZSD02-260-XP25-SP07-02	✻	•	26	25	32	55	56	129	0,391	SPMX07T308**
ZSD02-265-XP25-SP07-02	✻	○	26,5	25	32	56	56	130	0,4	SPMX07T308**
ZSD02-270-XP25-SP07-02	✻	•	27	25	32	57	56	131	0,409	SPMX07T308**
ZSD02-275-XP25-SP07-02	✻	•	27,5	25	32	58	56	132	0,418	SPMX07T308**
ZSD02-280-XP32-SP09-02	✻	•	28	32	37	59	60	139	0,599	SPMX090408**
ZSD02-285-XP32-SP09-02	✻	○	28,5	32	37	60	60	140	0,61	SPMX090408**
ZSD02-290-XP32-SP09-02	✻	•	29	32	37	60	60	141	0,619	SPMX090408**
ZSD02-295-XP32-SP09-02	✻	○	29,5	32	37	62	60	142	0,629	SPMX090408**
ZSD02-300-XP32-SP09-02	✻	•	30	32	37	61	60	143	0,64	SPMX090408**
ZSD02-305-XP32-SP09-02	✻	○	30,5	32	37	64	60	144	0,651	SPMX090408**
ZSD02-310-XP32-SP09-02	✻	•	31	32	37	65	60	145	0,663	SPMX090408**

• Desde el almacén ○ Bajo pedido

✻ Refrigeración interna

Código de sistema C9 | Selección de tipos C8 | Información técnica C193 | Parametros C30

Broca de placas intercambiables

Artículo	✻	Almacén	Dimensiones [mm]							Placa
			ØD	ØD1	ØD2	L1	L2	L	kg	
ZSD02-315-XP32-SP09-02	✻	○	31,5	32	37	66	60	146	0,674	SPMX090408**
ZSD02-320-XP32-SP09-02	✻	●	32	32	37	67	60	147	0,687	SPMX090408**
ZSD02-325-XP32-SP09-02	✻	○	32,5	32	37	68	60	148	0,7	SPMX090408**
ZSD02-330-XP32-SP09-02	✻	●	33	32	37	69	60	149	0,713	SPMX090408**
ZSD02-335-XP32-SP09-02	✻	○	33,5	32	37	70	60	150	0,727	SPMX090408**
ZSD02-340-XP40-SP11-02	✻	●	34	40	47	71	70	166	1,101	SPMX110408**
ZSD02-350-XP40-SP11-02	✻	●	35	40	47	73	70	168	1,136	SPMX110408**
ZSD02-360-XP40-SP11-02	✻	●	36	40	47	75	70	170	1,166	SPMX110408**
ZSD02-370-XP40-SP11-02	✻	●	37	40	47	77	70	172	1,202	SPMX110408**
ZSD02-380-XP40-SP11-02	✻	●	38	40	47	79	70	174	1,235	SPMX110408**
ZSD02-390-XP40-SP11-02	✻	●	39	40	47	81	70	176	1,271	SPMX110408**
ZSD02-400-XP40-SP11-02	✻	●	40	40	47	83	70	178	1,311	SPMX110408**
ZSD02-410-XP40-SP11-02	✻	●	41	40	47	85	70	180	1,347	SPMX110408**
ZSD02-420-XP40-SP11-02	✻	○	42	40	52	87	70	189	1,491	SPMX110408**
ZSD02-430-XP40-SP14-02	✻	○	43	40	52	89	70	191	1,496	SPMX140512**
ZSD02-440-XP40-SP14-02	✻	○	44	40	52	91	70	193	1,499	SPMX140512**
ZSD02-450-XP40-SP14-02	✻	○	45	40	52	93	70	195	1,535	SPMX140512**
ZSD02-460-XP40-SP14-02	✻	○	46	40	52	95	70	197	1,562	SPMX140512**
ZSD02-470-XP40-SP14-02	✻	○	47	40	52	97	70	199	1,644	SPMX140512**
ZSD02-480-XP40-SP14-02	✻	○	48	40	52	99	70	201	1,697	SPMX140512**
ZSD02-490-XP40-SP14-02	✻	○	49	40	52	102	70	203	1,757	SPMX140512**
ZSD02-500-XP40-SP14-02	✻	○	50	40	52	103	70	205	1,817	SPMX140512**
ZSD02-510-XP50-SP14-02	✻	○	51	50	57	105	80	217	2,46	SPMX140512**
ZSD02-520-XP50-SP14-02	✻	○	52	50	57	107	80	219	2,527	SPMX140512**
ZSD02-530-XP50-SP14-02	✻	○	53	50	57	109	80	221	2,594	SPMX140512**
ZSD02-540-XP50-SP09-04	✻	○	54	50	57	111	80	223	2,612	SPMX090408**
ZSD02-550-XP50-SP09-04	✻	○	55	50	57	113	80	225	2,673	SPMX090408**
ZSD02-560-XP50-SP09-04	✻	○	56	50	57	115	80	227	2,747	SPMX090408**
ZSD02-570-XP50-SP09-04	✻	○	57	50	57	117	80	229	2,816	SPMX090408**
ZSD02-580-XP50-SP09-04	✻	○	58	50	57	119	80	231	2,889	SPMX090408**
ZSD02-590-XP50-SP09-04	✻	○	59	50	57	121	80	233	2,967	SPMX090408**
ZSD02-600-XP50-SP09-04	✻	○	60	50	57	123	80	235	3,115	SPMX090408**
ZSD02-610-XP50-SP09-04	✻	○	61	50	57	125	80	237	3,195	SPMX090408**
ZSD02-620-XP50-SP09-04	✻	○	62	50	57	127	80	239	3,285	SPMX090408**
ZSD02-630-XP50-SP09-04	✻	○	63	50	57	129	80	241	3,368	SPMX090408**

● Desde el almacén ○ Bajo pedido

✻ Refrigeración interna

Piezas de recambio

	Placa	**SPMX050204****	**SPMX060204****	**SPMX07T308****	**SPMX090408****	**SPMX110408****	**SPMX140512****
	Tornillo	I60M2×4.3 (0,5Nm)	I60M2.2×5.5 (0,8Nm)	I60M2.5×6.5 (1,0Nm)	I60M3.5×8 (2,7Nm)	I60M4×10 (3,4Nm)	I60M5×13 (6,7Nm)
	Llave	WT06IP	WT07IP	WT07IP	WT15IP	WT15IP	WT20IP

Código de sistema C9 Selección de tipos C8 Información técnica C193 Parametros C30

Placa
C26

Código de sistema C9 | Selección de tipos C8 | Información técnica C193 | Parametros C30

Broca de placas intercambiables

ZSD03

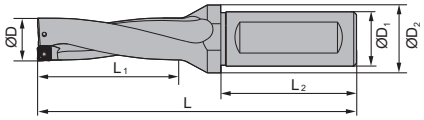

Artículo	✻	Almacén	Dimensiones [mm]							Placa
			ØD	ØD1	ØD2	L1	L2	L	kg	
ZSD03-150-XP20-SP05-02	✻	•	15	20	25	48	50	114	0,189	SPMX050204**
ZSD03-155-XP20-SP05-02	✻	•	15,5	20	25	50	50	116	0,192	SPMX050204**
ZSD03-160-XP20-SP05-02	✻	•	16	20	25	51	50	117	0,201	SPMX050204**
ZSD03-165-XP20-SP05-02	✻	•	16,5	20	25	53	50	119	0,203	SPMX050204**
ZSD03-170-XP20-SP05-02	✻	•	17	20	25	54	50	120	0,205	SPMX050204**
ZSD03-175-XP20-SP05-02	✻	•	17,5	20	25	56	50	122	0,206	SPMX050204**
ZSD03-180-XP25-SP06-02	✻	•	18	25	32	57	56	131	0,319	SPMX060204**
ZSD03-185-XP25-SP06-02	✻	•	18,5	25	32	59	56	133	0,326	SPMX060204**
ZSD03-190-XP25-SP06-02	✻	•	19	25	32	60	56	134	0,332	SPMX060204**
ZSD03-195-XP25-SP06-02	✻	•	19,5	25	32	62	56	136	0,339	SPMX060204**
ZSD03-200-XP25-SP06-02	✻	•	20	25	32	63	56	137	0,344	SPMX060204**
ZSD03-205-XP25-SP06-02	✻	•	20,5	25	32	65	56	139	0,352	SPMX060204**
ZSD03-210-XP25-SP06-02	✻	•	21	25	32	66	56	140	0,368	SPMX060204**
ZSD03-215-XP25-SP06-02	✻	•	21,5	25	32	68	56	142	0,37	SPMX060204**
ZSD03-220-XP25-SP06-02	✻	•	22	25	32	69	56	143	0,375	SPMX060204**
ZSD03-225-XP25-SP07-02	✻	•	22,5	25	32	71	56	145	0,397	SPMX07T308**
ZSD03-230-XP25-SP07-02	✻	•	23	25	32	72	56	147	0,383	SPMX07T308**
ZSD03-235-XP25-SP07-02	✻	•	23,5	25	32	74	56	149	0,395	SPMX07T308**
ZSD03-240-XP25-SP07-02	✻	•	24	25	32	75	56	150	0,406	SPMX07T308**
ZSD03-245-XP25-SP07-02	✻	•	24,5	25	32	77	56	152	0,423	SPMX07T308**
ZSD03-250-XP25-SP07-02	✻	•	25	25	32	78	56	153	0,431	SPMX07T308**
ZSD03-255-XP25-SP07-02	✻	•	25,5	25	32	80	56	155	0,44	SPMX07T308**
ZSD03-260-XP25-SP07-02	✻	•	26	25	32	81	56	156	0,453	SPMX07T308**
ZSD03-265-XP25-SP07-02	✻	•	26,5	25	32	83	56	158	0,467	SPMX07T308**
ZSD03-270-XP25-SP07-02	✻	•	27	25	32	84	56	160	0,504	SPMX07T308**
ZSD03-275-XP25-SP07-02	✻	•	27,5	25	32	86	56	162	0,682	SPMX07T308**
ZSD03-280-XP32-SP09-02	✻	•	28	32	37	87	60	169	0,707	SPMX090408**
ZSD03-285-XP32-SP09-02	✻	○	28,5	32	37	89	60	171	0,689	SPMX090408**
ZSD03-290-XP32-SP09-02	✻	•	29	32	37	90	60	172	0,739	SPMX090408**
ZSD03-295-XP32-SP09-02	✻	○	29,5	32	37	92	60	174	0,72	SPMX090408**
ZSD03-300-XP32-SP09-02	✻	•	30	32	37	93	60	175	0,754	SPMX090408**
ZSD03-305-XP32-SP09-02	✻	•	30,5	32	37	95	60	177	0,754	SPMX090408**
ZSD03-310-XP32-SP09-02	✻	•	31	32	37	96	60	178	0,771	SPMX090408**

• Desde el almacén ○ Bajo pedido

✻ Refrigeración interna

Código de sistema C9 | Selección de tipos C8 | Información técnica C193 | Parametros C30

Broca de placas intercambiables

Cuerpo de la broca

Artículo	✻	Almacén	Dimensiones [mm]							Placa
			ØD	ØD1	ØD2	L1	L2	L	kg	
ZSD03-315-XP32-SP09-02	✻	○	31,5	32	37	98	60	180	0,788	SPMX090408**
ZSD03-318-XP32-SP09-02	✻	○	31,8	32	37	98	60	180	0,768	SPMX090408**
ZSD03-320-XP32-SP09-02	✻	●	32	32	37	99	60	181	0,806	SPMX090408**
ZSD03-325-XP32-SP09-02	✻	○	32,5	32	37	101	60	183	0,825	SPMX090408**
ZSD03-330-XP32-SP09-02	✻	●	33	32	37	102	60	184	0,847	SPMX090408**
ZSD03-340-XP40-SP11-02	✻	●	34	40	47	105	70	200	1,208	SPMX110408**
ZSD03-350-XP40-SP11-02	✻	●	35	40	47	108	70	203	1,248	SPMX110408**
ZSD03-360-XP40-SP11-02	✻	●	36	40	47	111	70	206	1,302	SPMX110408**
ZSD03-370-XP40-SP11-02	✻	●	37	40	47	114	70	209	1,341	SPMX110408**
ZSD03-375-XP40-SP11-02	✻	○	37,5	40	47	116	70	211	1,475	SPMX110408**
ZSD03-380-XP40-SP11-02	✻	●	38	40	47	117	70	212	1,395	SPMX110408**
ZSD03-385-XP40-SP11-02	✻	○	38,5	40	47	119	70	214	1,42	SPMX110408**
ZSD03-390-XP40-SP11-02	✻	●	39	40	47	120	70	215	1,447	SPMX110408**
ZSD03-400-XP40-SP11-02	✻	●	40	40	47	123	70	218	1,505	SPMX110408**
ZSD03-410-XP40-SP11-02	✻	●	41	40	47	126	70	221	1,549	SPMX110408**
ZSD03-420-XP40-SP11-02	✻	○	42	40	52	129	70	231	1,716	SPMX110408**
ZSD03-430-XP40-SP14-02	✻	●	43	40	52	132	70	234	1,656	SPMX140512**
ZSD03-440-XP40-SP14-02	✻	○	44	40	52	135	70	237	1,708	SPMX140512**
ZSD03-450-XP40-SP14-02	✻	○	45	40	52	138	70	240	1,776	SPMX140512**
ZSD03-460-XP40-SP14-02	✻	○	46	40	52	141	70	243	1,851	SPMX140512**
ZSD03-470-XP40-SP14-02	✻	○	47	40	52	144	70	245	1,924	SPMX140512**
ZSD03-478-XP32-SP14-02	✻	○	47,8	40	52	146	70	248	1,986	SPMX140512**
ZSD03-480-XP40-SP14-02	✻	○	48	40	52	147	70	249	2,003	SPMX140512**
ZSD03-490-XP40-SP14-02	✻	○	49	40	52	150	70	252	2,094	SPMX140512**
ZSD03-500-XP40-SP14-02	✻	○	50	40	52	153	70	255	2,184	SPMX140512**
ZSD03-510-XP50-SP14-02	✻	○	51	50	57	156	80	268	2,882	SPMX140512**
ZSD03-520-XP50-SP14-02	✻	○	52	50	57	159	80	271	2,974	SPMX140512**
ZSD03-530-XP50-SP14-02	✻	○	53	50	57	162	80	274	3,071	SPMX140512**
ZSD03-540-XP50-SP09-04	✻	○	54	50	57	165	80	277	3,116	SPMX090408**
ZSD03-550-XP50-SP09-04	✻	○	55	50	57	168	80	280	3,208	SPMX090408**
ZSD03-560-XP50-SP09-04	✻	○	56	50	57	171	80	283	3,315	SPMX090408**
ZSD03-570-XP50-SP09-04	✻	○	57	50	57	174	80	286	3,499	SPMX090408**
ZSD03-580-XP50-SP09-04	✻	○	58	50	57	177	80	289	3,53	SPMX090408**
ZSD03-590-XP50-SP09-04	✻	○	59	50	57	180	80	292	3,649	SPMX090408**
ZSD03-600-XP50-SP09-04	✻	○	60	50	57	183	80	295	3,838	SPMX090408**
ZSD03-610-XP50-SP09-04	✻	○	61	50	57	186	80	298	3,961	SPMX090408**
ZSD03-620-XP50-SP09-04	✻	○	62	50	57	189	80	301	4,103	SPMX090408**
ZSD03-630-XP50-SP09-04	✻	○	63	50	57	192	80	304	4,238	SPMX090408**

● Desde el almacén ○ Bajo pedido

✻ Refrigeración interna

Piezas de recambio

	Placa	SPMX050204**	SPMX060204**	SPMX07T308**	SPMX090408**	SPMX110408**	SPMX140512**
	Tornillo	I60M2×4.3 (0,5Nm)	I60M2.2×5.5 (0,8Nm)	I60M2.5×6.5 (1,0Nm)	I60M3.5×8 (2,7Nm)	I60M4×10 (3,4Nm)	I60M5×13 (6,7Nm)
	Llave	WT06IP	WT07IP	WT07IP	WT15IP	WT15IP	WT20IP

Código de sistema C9 Selección de tipos C8 Información técnica C193 Parametros C30

Broca de placas intercambiables

Placa
C26

A Tornear
B Fresado
C Taladrar
D Información técnica
E Índice

Código de sistema C9
Selección de tipos C8
Información técnica C193
Parametros C30

Broca de placas intercambiables

ZSD04

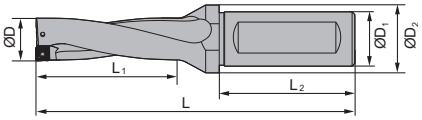

Artículo	✻	Almacén	Dimensiones [mm]							Placa
			ØD	ØD1	ØD2	L1	L2	L	kg	
ZSD04-150-XP20-SP05-02	✻	•	15	20	25	63	50	129	0,2	SPMX050204**
ZSD04-155-XP20-SP05-02	✻	•	15,5	20	25	65	50	131	0,203	SPMX050204**
ZSD04-160-XP20-SP05-02	✻	•	16	20	25	67	50	133	0,207	SPMX050204**
ZSD04-165-XP20-SP05-02	✻	•	16,5	20	25	69	50	135	0,214	SPMX050204**
ZSD04-170-XP20-SP05-02	✻	•	17	20	25	71	50	137	0,218	SPMX050204**
ZSD04-175-XP20-SP05-02	✻	•	17,5	20	25	73	50	139	0,222	SPMX050204**
ZSD04-180-XP25-SP06-02	✻	•	18	25	32	75	56	149	0,34	SPMX060204**
ZSD04-185-XP25-SP06-02	✻	•	18,5	25	32	77	56	151	0,341	SPMX060204**
ZSD04-190-XP25-SP06-02	✻	•	19	25	32	79	56	153	0,369	SPMX060204**
ZSD04-195-XP25-SP06-02	✻	•	19,5	25	32	81	56	155	0,382	SPMX060204**
ZSD04-200-XP25-SP06-02	✻	•	20	25	32	83	56	157	0,367	SPMX060204**
ZSD04-205-XP25-SP06-02	✻	•	20,5	25	32	85	56	159	0,37	SPMX060204**
ZSD04-210-XP25-SP06-02	✻	•	21	25	32	87	56	161	0,413	SPMX060204**
ZSD04-215-XP25-SP06-02	✻	•	21,5	25	32	89	56	163	0,426	SPMX060204**
ZSD04-220-XP25-SP06-02	✻	•	22	25	32	91	56	165	0,441	SPMX060204**
ZSD04-225-XP25-SP07-02	✻	•	22,5	25	32	93	56	167	0,407	SPMX07T308**
ZSD04-230-XP25-SP07-02	✻	•	23	25	32	95	56	170	0,421	SPMX07T308**
ZSD04-235-XP25-SP07-02	✻	•	23,5	25	32	97	56	172	0,483	SPMX07T308**
ZSD04-240-XP25-SP07-02	✻	•	24	25	32	99	56	174	0,502	SPMX07T308**
ZSD04-245-XP25-SP07-02	✻	•	24,5	25	32	101	56	176	0,517	SPMX07T308**
ZSD04-250-XP25-SP07-02	✻	•	25	25	32	103	56	178	0,52	SPMX07T308**
ZSD04-255-XP25-SP07-02	✻	•	25,5	25	32	105	56	181	0,5	SPMX07T308**
ZSD04-260-XP25-SP07-02	✻	•	26	25	32	107	56	182	0,512	SPMX07T308**
ZSD04-265-XP25-SP07-02	✻	•	26,5	25	32	109	56	184	0,52	SPMX07T308**
ZSD04-270-XP25-SP07-02	✻	•	27	25	32	111	56	187	0,617	SPMX07T308**
ZSD04-275-XP25-SP07-02	✻	•	27,5	25	32	113	56	190	0,642	SPMX07T308**
ZSD04-280-XP32-SP09-02	✻	○	28	32	37	115	60	199	0,748	SPMX090408**
ZSD04-285-XP32-SP09-02	✻	○	28,5	32	37	117	60	201	0,81	SPMX090408**
ZSD04-290-XP32-SP09-02	✻	•	29	32	37	119	60	203	0,793	SPMX090408**
ZSD04-295-XP32-SP09-02	✻	○	29,5	32	37	121	60	205	0,883	SPMX090408**
ZSD04-300-XP32-SP09-02	✻	•	30	32	37	123	60	207	0,832	SPMX090408**
ZSD04-305-XP32-SP09-02	✻	•	30,5	32	37	125	60	209	0,854	SPMX090408**
ZSD04-310-XP32-SP09-02	✻	•	31	32	37	127	60	211	0,872	SPMX090408**

• Desde el almacén ○ Bajo pedido

✻ Refrigeración interna

Código de sistema C9 | Selección de tipos C8 | Información técnica C193 | Parametros C30

Broca de placas intercambiables

Artículo	✻	Almacén	Dimensiones [mm]							Placa
			ØD	ØD1	ØD2	L1	L2	L	kg	
ZSD04-315-XP32-SP09-02	✻	○	31,5	32	37	129	60	213	0,894	SPMX090408**
ZSD04-320-XP32-SP09-02	✻	•	32	32	37	131	60	215	0,922	SPMX090408**
ZSD04-325-XP32-SP09-02	✻	○	32,5	32	37	133	60	217	0,946	SPMX090408**
ZSD04-330-XP32-SP09-02	✻	•	33	32	37	135	60	219	0,973	SPMX090408**
ZSD04-335-XP32-SP09-02	✻	○	33,5	32	37	137	60	221	1	SPMX090408**
ZSD04-340-XP40-SP11-02	✻	•	34	40	47	139	70	234	1,326	SPMX110408**
ZSD04-350-XP40-SP11-02	✻	•	35	40	47	143	70	238	1,384	SPMX110408**
ZSD04-360-XP40-SP11-02	✻	•	36	40	47	147	70	242	1,445	SPMX110408**
ZSD04-370-XP40-SP11-02	✻	•	37	40	47	151	70	246	1,499	SPMX110408**
ZSD04-380-XP40-SP11-02	✻	•	38	40	47	155	70	250	1,563	SPMX110408**
ZSD04-390-XP40-SP11-02	✻	•	39	40	47	159	70	254	1,629	SPMX110408**
ZSD04-400-XP40-SP11-02	✻	•	40	40	47	163	70	258	1,697	SPMX110408**
ZSD04-405-XP40-SP11-02	✻	•	40,5	40	47	165	70	260	1,737	SPMX110408**
ZSD04-410-XP40-SP11-02	✻	•	41	40	47	167	70	262	1,775	SPMX110408**
ZSD04-420-XP40-SP11-02	✻	○	42	40	52	171	70	273	1,948	SPMX110408**
ZSD04-430-XP40-SP14-02	✻	○	43	40	52	175	70	277	1,952	SPMX140512**
ZSD04-440-XP40-SP14-02	✻	○	44	40	52	179	70	281	1,962	SPMX140512**
ZSD04-450-XP40-SP14-02	✻	○	45	40	52	183	70	285	2,06	SPMX140512**
ZSD04-460-XP40-SP14-02	✻	○	46	40	52	187	70	289	2,157	SPMX140512**
ZSD04-470-XP40-SP14-02	✻	•	47	40	52	191	70	293	2,256	SPMX140512**
ZSD04-480-XP40-SP14-02	✻	○	48	40	52	195	70	297	2,361	SPMX140512**
ZSD04-490-XP40-SP14-02	✻	○	49	40	52	199	70	301	2,489	SPMX140512**
ZSD04-500-XP40-SP14-02	✻	○	50	40	52	203	70	305	2,589	SPMX140512**
ZSD04-510-XP50-SP14-02	✻	○	51	50	57	207	80	319	3,292	SPMX140512**
ZSD04-520-XP50-SP14-02	✻	○	52	50	57	211	80	323	3,435	SPMX140512**
ZSD04-530-XP50-SP14-02	✻	○	53	50	57	215	80	327	3,574	SPMX140512**
ZSD04-540-XP50-SP09-04	✻	○	54	50	57	219	80	331	3,604	SPMX090408**
ZSD04-550-XP50-SP09-04	✻	○	55	50	57	223	80	335	3,731	SPMX090408**
ZSD04-560-XP50-SP09-04	✻	○	56	50	57	227	80	339	3,868	SPMX090408**
ZSD04-570-XP50-SP09-04	✻	○	57	50	57	231	80	343	4,01	SPMX090408**
ZSD04-580-XP50-SP09-04	✻	○	58	50	57	235	80	347	4,156	SPMX090408**
ZSD04-590-XP50-SP09-04	✻	○	59	50	57	239	80	351	4,312	SPMX090408**
ZSD04-600-XP50-SP09-04	✻	○	60	50	57	243	80	355	4,558	SPMX090408**
ZSD04-610-XP50-SP09-04	✻	○	61	50	57	247	80	359	4,72	SPMX090408**
ZSD04-620-XP50-SP09-04	✻	○	62	50	57	251	80	363	4,886	SPMX090408**
ZSD04-630-XP50-SP09-04	✻	○	63	50	57	255	80	367	5,068	SPMX090408**

• Desde el almacén ○ Bajo pedido

✻ Refrigeración interna

Piezas de recambio

	Placa	SPMX050204**	SPMX060204**	SPMX07T308**	SPMX090408**	SPMX110408**	SPMX140512**
	Tornillo	I60M2×4.3 (0,5Nm)	I60M2.2×5.5 (0,8Nm)	I60M2.5×6.5 (1,0Nm)	I60M3.5×8 (2,7Nm)	I60M4×10 (3,4Nm)	I60M5×13 (6,7Nm)
	Llave	WT06IP	WT07IP	WT07IP	WT15IP	WT15IP	WT20IP

Código de sistema C9 Selección de tipos C8 Información técnica C193 Parametros C30

Placa
C26

Código de sistema C9 | Selección de tipos C8 | Información técnica C193 | Parametros C30

Broca de placas intercambiables

ZSD05

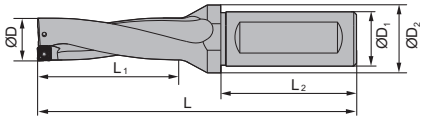

Artículo	✻	Almacén	Dimensiones [mm]							Placa
			ØD	ØD1	ØD2	L1	L2	L	kg	
ZSD05-150-XP20-SP05-02	✻	•	15	20	25	78	50	144	0,206	SPMX050204**
ZSD05-155-XP20-SP05-02	✻	•	15,5	20	25	81	50	147	0,214	SPMX050204**
ZSD05-160-XP20-SP05-02	✻	•	16	20	25	83	50	149	0,219	SPMX050204**
ZSD05-165-XP20-SP05-02	✻	•	16,5	20	25	86	50	152	0,223	SPMX050204**
ZSD05-170-XP20-SP05-02	✻	•	17	20	25	88	50	154	0,23	SPMX050204**
ZSD05-175-XP20-SP05-02	✻	•	17,5	20	25	91	50	157	0,239	SPMX050204**
ZSD05-180-XP25-SP06-02	✻	•	18	25	32	93	56	167	0,355	SPMX060204**
ZSD05-185-XP25-SP06-02	✻	•	18,5	25	32	96	56	170	0,36	SPMX060204**
ZSD05-190-XP25-SP06-02	✻	•	19	25	32	98	56	172	0,369	SPMX060204**
ZSD05-195-XP25-SP06-02	✻	•	19,5	25	32	101	56	175	0,382	SPMX060204**
ZSD05-200-XP25-SP06-02	✻	•	20	25	32	103	56	177	0,39	SPMX060204**
ZSD05-205-XP25-SP06-02	✻	•	20,5	25	32	106	56	180	0,401	SPMX060204**
ZSD05-210-XP25-SP06-02	✻	•	21	25	32	108	56	182	0,413	SPMX060204**
ZSD05-215-XP25-SP06-02	✻	•	21,5	25	32	111	56	185	0,426	SPMX060204**
ZSD05-220-XP25-SP06-02	✻	•	22	25	32	113	56	187	0,441	SPMX060204**
ZSD05-225-XP25-SP07-02	✻	•	22,5	25	32	116	56	190	0,442	SPMX07T308**
ZSD05-230-XP25-SP07-02	✻	•	23	25	32	118	56	194	0,461	SPMX07T308**
ZSD05-235-XP25-SP07-02	✻	•	23,5	25	32	121	56	197	0,483	SPMX07T308**
ZSD05-240-XP25-SP07-02	✻	•	24	25	32	123	56	199	0,497	SPMX07T308**
ZSD05-245-XP25-SP07-02	✻	•	24,5	25	32	126	56	202	0,517	SPMX07T308**
ZSD05-250-XP25-SP07-02	✻	•	25	25	32	128	56	204	0,533	SPMX07T308**
ZSD05-255-XP25-SP07-02	✻	•	25,5	25	32	131	56	207	0,555	SPMX07T308**
ZSD05-260-XP25-SP07-02	✻	•	26	25	32	133	56	209	0,571	SPMX07T308**
ZSD05-265-XP25-SP07-02	✻	•	26,5	25	32	136	56	212	0,593	SPMX07T308**
ZSD05-270-XP25-SP07-02	✻	•	27	25	32	138	56	214	0,617	SPMX07T308**
ZSD05-275-XP25-SP07-02	✻	•	27,5	25	32	141	56	217	0,642	SPMX07T308**
ZSD05-280-XP32-SP09-02	✻	•	28	32	37	143	60	223	0,791	SPMX090408**
ZSD05-285-XP32-SP09-02	✻	○	28,5	32	37	146	60	226	0,814	SPMX090408**
ZSD05-290-XP32-SP09-02	✻	•	29	32	37	148	60	228	0,837	SPMX090408**
ZSD05-295-XP32-SP09-02	✻	○	29,5	32	37	151	60	231	0,861	SPMX090408**
ZSD05-300-XP32-SP09-02	✻	•	30	32	37	153	60	233	0,943	SPMX090408**
ZSD05-310-XP32-SP09-02	✻	•	31	32	37	158	60	238	0,943	SPMX090408**
ZSD05-315-XP32-SP09-02	✻	○	31,5	32	37	161	60	241	0,972	SPMX090408**

• Desde el almacén ○ Bajo pedido

✻ Refrigeración interna

Código de sistema C9 | Selección de tipos C8 | Información técnica C193 | Parametros C30

Broca de placas intercambiables

Cuerpo de la broca

Artículo	✻	Almacén	Dimensiones [mm]							Placa
			ØD	ØD1	ØD2	L1	L2	L	kg	
ZSD05-320-XP32-SP09-02	✻	•	32	32	37	163	60	243	1,001	SPMX090408**
ZSD05-325-XP32-SP09-02	✻	○	32,5	32	37	166	60	246	1,033	SPMX090408**
ZSD05-330-XP32-SP09-02	✻	•	33	32	37	168	60	249	1,067	SPMX090408**
ZSD05-335-XP32-SP09-02	✻	○	33,5	32	37	171	60	253	1,106	SPMX090408**
ZSD05-340-XP40-SP11-02	✻	•	34	40	47	173	70	268	1,44	SPMX110408**
ZSD05-350-XP40-SP11-02	✻	•	35	40	47	178	70	273	1,505	SPMX110408**
ZSD05-360-XP40-SP11-02	✻	•	36	40	47	183	70	278	1,575	SPMX110408**
ZSD05-370-XP40-SP11-02	✻	•	37	40	47	188	70	283	1,723	SPMX110408**
ZSD05-380-XP40-SP11-02	✻	•	38	40	47	193	70	288	1,723	SPMX110408**
ZSD05-390-XP40-SP11-02	✻	•	39	40	47	198	70	293	1,808	SPMX110408**
ZSD05-400-XP40-SP11-02	✻	•	40	40	47	203	70	298	1,894	SPMX110408**
ZSD05-410-XP40-SP11-02	✻	•	41	40	47	208	70	303	1,991	SPMX110408**
ZSD05-420-XP40-SP11-02	✻	○	42	40	52	213	70	315	2,182	SPMX110408**
ZSD05-430-XP40-SP14-02	✻	•	43	40	52	218	70	320	2,11	SPMX140512**
ZSD05-440-XP40-SP14-02	✻	•	44	40	52	223	70	325	2,22	SPMX140512**
ZSD05-450-XP40-SP14-02	✻	•	45	40	52	228	70	330	2,331	SPMX140512**
ZSD05-460-XP40-SP14-02	✻	•	46	40	52	233	70	335	2,45	SPMX140512**
ZSD05-470-XP40-SP14-02	✻	○	47	40	52	238	70	340	2,582	SPMX140512**
ZSD05-480-XP40-SP14-02	✻	•	48	40	52	243	70	345	2,693	SPMX140512**
ZSD05-490-XP40-SP14-02	✻	•	19	40	52	248	70	350	2,823	SPMX140512**
ZSD05-500-XP40-SP14-02	✻	•	50	40	52	253	70	355	2,958	SPMX140512**
ZSD05-510-XP50-SP14-02	✻	○	51	50	57	258	80	370	3,7	SPMX140512**
ZSD05-520-XP50-SP14-02	✻	○	52	50	57	263	80	375	3,848	SPMX140512**
ZSD05-530-XP50-SP14-02	✻	○	53	50	57	268	80	380	3,998	SPMX140512**
ZSD05-540-XP50-SP09-04	✻	○	54	50	57	273	80	385	4,035	SPMX090408**
ZSD05-550-XP50-SP09-04	✻	○	55	50	57	278	80	390	4,203	SPMX090408**
ZSD05-560-XP50-SP09-04	✻	○	56	50	57	283	80	395	4,368	SPMX090408**
ZSD05-570-XP50-SP09-04	✻	○	57	50	57	288	80	400	4,671	SPMX090408**
ZSD05-580-XP50-SP09-04	✻	○	58	50	57	293	80	405	4,866	SPMX090408**
ZSD05-590-XP50-SP09-04	✻	○	59	50	57	298	80	410	5,047	SPMX090408**
ZSD05-600-XP50-SP09-04	✻	○	60	50	57	303	80	415	5,192	SPMX090408**
ZSD05-610-XP50-SP09-04	✻	○	61	50	57	308	80	420	5,4	SPMX090408**
ZSD05-620-XP50-SP09-04	✻	○	62	50	57	313	80	425	5,619	SPMX090408**
ZSD05-630-XP50-SP09-04	✻	○	63	50	57	318	80	430	5,834	SPMX090408**

• Desde el almacén ○ Bajo pedido

✻ Refrigeración interna

Piezas de recambio

	Placa	SPMX050204**	SPMX060204**	SPMX07T308**	SPMX090408**	SPMX110408**	SPMX140512**
	Tornillo	I60M2×4.3 (0,5Nm)	I60M2.2×5.5 (0,8Nm)	I60M2.5×6.5 (1,0Nm)	I60M3.5×8 (2,7Nm)	I60M4×10 (3,4Nm)	I60M5×13 (6,7Nm)
	Llave	WT06IP	WT07IP	WT07IP	WT15IP	WT15IP	WT20IP

Código de sistema C9 Selección de tipos C8 Información técnica C193 Parametros C30

Broca de placas intercambiables

Placa
C26

Código de sistema C9
Selección de tipos C8
Información técnica C193
Parametros C30

Broca de placas intercambiables

ZD03

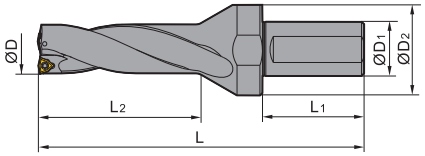

Artículo	✻	Almacén	Dimensiones [mm]							Placa
			ØD	ØD1	ØD2	L1	L2	L	kg	
ZD03-160-XP25-WC03-02	✻	•	16	25	32	56	52	129	0,33	WCMX0302**
ZD03-170-XP25-WC03-02	✻	•	17	25	32	56	55	133	0,33	WCMX0302**
ZD03-180-XP25-WC03-02	✻	•	18	25	32	56	58	137	0,35	WCMX0302**
ZD03-190-XP25-WC03-02	✻	•	19	25	32	56	61	140	0,36	WCMX0302**
ZD03-200-XP25-WC03-02	✻	•	20	25	32	56	64	143	0,37	WCMX0302**
ZD03-210-XP25-WC04-02	✻	•	21	25	45	56	67	153	0,51	WCMX0402**
ZD03-220-XP25-WC04-02	✻	•	22	25	45	56	70	156	0,54	WCMX0402**
ZD03-230-XP25-WC04-02	✻	•	23	25	45	56	73	159	0,55	WCMX0402**
ZD03-240-XP25-WC04-02	✻	•	24	25	45	56	76	162	0,57	WCMX0402**
ZD03-250-XP25-WC04-02	✻	•	25	25	45	56	79	165	0,6	WCMX0402**
ZD03-260-XP32-WC05-02	✻	•	26	32	55	60	83	176	0,93	WCMX0503**
ZD03-270-XP32-WC05-02	✻	•	27	32	55	60	86	180	0,97	WCMX0503**
ZD03-280-XP32-WC05-02	✻	•	28	32	55	60	89	184	1,01	WCMX0503**
ZD03-290-XP32-WC05-02	✻	•	29	32	55	60	92	188	1,05	WCMX0503**
ZD03-300-XP32-WC05-02	✻	•	30	32	55	60	95	192	1,08	WCMX0503**
ZD03-310-XP40-WC06-02	✻	•	31	40	60	70	98	203	1,44	WCMX06T3**
ZD03-320-XP40-WC06-02	✻	•	32	40	60	70	101	206	1,48	WCMX06T3**
ZD03-330-XP40-WC06-02	✻	•	33	40	60	70	104	209	1,52	WCMX06T3**
ZD03-340-XP40-WC06-02	✻	•	34	40	60	70	107	212	1,55	WCMX06T3**
ZD03-350-XP40-WC06-02	✻	•	35	40	60	70	110	215	1,61	WCMX06T3**
ZD03-360-XP40-WC06-02	✻	•	36	40	60	70	113	218	1,66	WCMX06T3**
ZD03-370-XP40-WC06-02	✻	•	37	40	60	70	116	221	1,71	WCMX06T3**
ZD03-380-XP40-WC06-02	✻	•	38	40	60	70	119	225	1,76	WCMX06T3**
ZD03-390-XP40-WC06-02	✻	•	39	40	60	70	122	228	1,82	WCMX06T3**
ZD03-400-XP40-WC06-02	✻	•	40	40	60	70	125	231	1,93	WCMX06T3**
ZD03-410-XP40-WC06-02	✻	•	41	40	60	70	128	234	1,94	WCMX06T3**
ZD03-420-XP40-WC08-02	✻	•	42	40	60	70	131	239	2,18	WCMX0804**
ZD03-430-XP40-WC08-02	✻	•	43	40	60	70	134	242	2,245	WCMX0804**
ZD03-440-XP40-WC08-02	✻	•	44	40	60	70	137	245	2,34	WCMX0804**
ZD03-450-XP40-WC08-02	✻	•	45	40	60	70	140	248	2,34	WCMX0804**
ZD03-460-XP40-WC08-02	✻	•	46	40	60	70	143	251	2,49	WCMX0804**
ZD03-470-XP40-WC08-02	✻	•	47	40	60	70	146	253	2,88	WCMX0804**
ZD03-480-XP40-WC08-02	✻	•	48	40	70	70	149	255	2,55	WCMX0804**

• Desde el almacén ○ Bajo pedido

✻ Refrigeración interna

Código de sistema C9 | Selección de tipos C8 | Información técnica C193 | Parametros C30

Broca de placas intercambiables

Artículo	✻	Almacén	Dimensiones [mm]							Placa
			ØD	ØD1	ØD2	L1	L2	L	kg	
ZD03-490-XP40-WC08-02	✻	○	49	40	70	70	152	257	2,619	WCMX0804**
ZD03-500-XP40-WC08-02	✻	●	50	40	70	70	155	259	2,62	WCMX0804**
ZD03-520-XP40-WC08-02	✻	○	52	40	70	70	70	263	2,808	WCMX0804**
ZD03-530-XP40-WC08-02	✻	○	53	40	70	70	164	265	2,906	WCMX0804**
ZD03-540-XP40-WC08-02	✻	●	54	40	70	70	167	267	2,983	WCMX0804**
ZD03-550-XP40-WC08-02	✻	○	55	40	70	70	170	269	3,126	WCMX0804**
ZD03-560-XP40-WC08-02	✻	○	56	40	70	70	173	271	3,157	WCMX0804**
ZD03-580-XP40-WC08-02	✻	●	58	40	70	70	179	275	3,501	WCMX0804**

● Desde el almacén ○ Bajo pedido

✻ Refrigeración interna

Piezas de recambio

	Placa	**WCMX0302****	**WCMX0402****	**WCMX0503****	**WCMX06T3****	**WCMX0804****
	Tornillo	I60M2.5×6.5 (1,0Nm)	I60M2.5×6.5T (1,0Nm)	I60M3×7 (1,8Nm)	I60M3×7 (1,8Nm)	I60M3.5×10.4 (2,7Nm)
	Llave	WT06IP	WT07IP	WT15IP	WT15IP	WT20IP

Placa

Mecanizado medio

C28

Código de sistema C9 | Selección de tipos C8 | Información técnica C193 | Parametros C30

Broca de placas intercambiables

Código ISO – placas intercambiables

W	C	M	X	08	04	12	R	–	PG
1	2	3	4	5	6	7	8		9

Forma de placa

W

S

1

Ángulo de incidencia

C

P

2

Clase de tolerancia

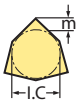

Code	I.C [mm]	m [mm]	S [mm]
G	±0,025	±0,025	±0,130
M	±0,05–0,13	±0,08–0,18	±0,130

3

Características de fijación (sistema métrico)

Forma de placa

T

X Especial

4

Longitud de hélice l [mm]

I.C [mm]	Forma de placa	
	S	W
3,8		**03**
4,3		**04**
5,4		**05**
6,35	**06**	
6,5		**06**
8,0		**08**
8,7	**08**	
9,252	**09**	
12,7	**12**	

5

Espesor de placa S [mm]

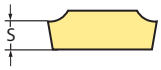

Code	S	Code	S
00	0,79	**05**	5,56
T0	0,99	**T5**	5,95
01	1,59	**06**	6,35
T1	1,98	**T6**	6,75
02	2,38	**07**	7,94
T2	2,58	**09**	9,52
03	3,18	**T9**	9,72
T3	3,97	**11**	11,11
04	4,76	**12**	12,70
T4	4,96		

6

Radio de punta de placa r [mm]

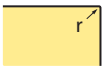

Code	r
04	0,4
08	0,8
12	1,2

7

Dirección de rotación

Code	Descripción
R	A derechas
L	A izquierdas

8

Vista general de rompevirutas (a partir de la pág. C3)

9

ZCC-CT

Broca de placas intercambiables

SPMX	L	l.C	S	d
05 02	5	5	2,38	2,2
06 02	6	6	2,38	2,5
07 T3	7,94	7,94	3,97	2,8
09 04	9,8	9,8	4,3	4,1
11 04	11,5	11,5	4,76	4,4
14 05	14,3	14,3	5,2	5,5

- Buenas condiciones de mecanizado
- Condiciones normales de mecanizado
- Condiciones desfavorables

Placa de taladrado

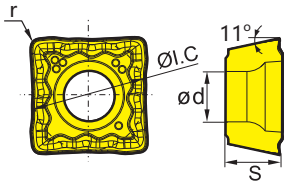

Placa de fresado SP**			HC[1] (CVD)								HC[1] (PVD)							HW					
		P	⊛	⊛								⊛		⊛	⊛	⊛	⊛						
		M	⊛								⊛	⊛	⊛	⊛	⊛	⊛	⊛						
		K		⊛																			
		N																⊛					
		S										⊛	⊛	⊛	⊛	⊛							
		H																					
ISO		r	YB6338	YBD252							YBG105	YBG202	YBS203	YBG205	YBG205H	YB9320	YBG212	YD201					
XM	**SPMX050204-XM**	0,4	○													●							
	SPMX060204-XM	0,4	○										●			●							
	SPMX07T308-XM	0,8	●										●			●							
	SPMX090408-XM	0,8	○													●							
	SPMX110408-XM	0,8	○													●							
	SPMX140512-XM	1,2	○													●							
XR	**SPMX050204-XR**	0,4													●								
	SPMX060204-XR	0,4													●								
	SPMX07T308-XR	0,8													●								
	SPMX090408-XR	0,8													●								
	SPMX110408-XR	0,8													●								
	SPMX140512-XR	1,2													●								

● Desde el almacén ○ Bajo pedido

HC[1] Metal duro con recubrimiento
HW Metal duro sin recubrimiento

Portaherramientas

ZSD02	ZSD03	ZSD04	ZSD05
C10	C13	C16	C19

Código de sistema C24 | Selección de tipos C8 | Información técnica C293 | Parametros C30

SPMX	L	l.C	S	d
05 02	5	5	2,38	2,2
06 02	6	6	2,38	2,5
07 T3	7,94	7,94	3,97	2,8
09 04	9,8	9,8	4,3	4,1
11 04	11,5	11,5	4,76	4,4
14 05	14,3	14,3	5,2	5,5

- Buenas condiciones de mecanizado
- Condiciones normales de mecanizado
- Condiciones desfavorables

Placa de taladrado

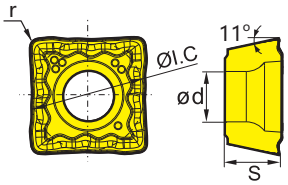

Placa de fresado SP**			HC[1] (CVD)								HC[1] (PVD)												HW				
		P	⊛	⊛								⊛		⊛	⊛	⊛	⊛										
		M	⊛								⊛	⊛	⊛	⊛	⊛	⊛	⊛										
		K		⊛																							
		N																					⊛				
		S										⊛	⊛	⊛	⊛	⊛											
		H																									
ISO		r	YB6338	YBD252							YBG105	YBG202	YBS203	YBG205	YBG205H	YB9320	YBG212						YD201				
EM	SPMX050204-EM	0,4											○			●											
	SPMX060204-EM	0,4											○			●											
	SPMX07T308-EM	0,8											○			●											
	SPMX090408-EM	0,8											○			●											
	SPMX110408-EM	0,8											○			●											
	SPMX140512-EM	1,2											○			●											
LM	SPMX050204-LM	0,4														○											
	SPMX060204-LM	0,4														○											
	SPMX07T308-LM	0,8														○											
	SPMX090408-LM	0,8														○											
	SPMX110408-LM	0,8														○											
	SPMX140512-LM	1,2														○											

● Desde el almacén ○ Bajo pedido

HC[1] Metal duro con recubrimiento
HW Metal duro sin recubrimiento

Portaherramientas

ZSD02	ZSD03	ZSD04	ZSD05
C10	C13	C16	C19

Código de sistema C24 | Selección de tipos C8 | Información técnica C293 | Parametros C30

Broca de placas intercambiables

SPGT	L	I.C	S	d
05 02	5	5	2,38	2,2
06 02	6	6	2,38	2,6
07 T3	7,94	7,94	3,97	2,8
09 04	9,8	9,8	4,76	4,2
11 04	11,5	11,5	4,76	4,4
14 05	14,3	14,3	5,2	5,75

- Buenas condiciones de mecanizado
- Condiciones normales de mecanizado
- Condiciones desfavorables

Placa de taladrado

Placa de taladrado SP**			HC[1] (CVD)								HC[1] (PVD)							HW					
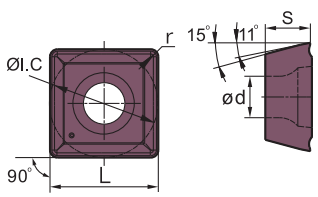		**P**	⊛	⊛								⊛		⊛	⊛	⊛	⊛						
		M	⊛								⊛	⊛	⊛	⊛	⊛	⊛	⊛						
		K		⊛																			
		N																			⊛		
		S										⊛	⊛	⊛	⊛	⊛							
		H																					
ISO		r	YB6338	YBD252							YBG105	YBG202	YBS203	YBG205	YBG205H	YB9320	YBG212				YD201		
PM	**SPGT050204-PM**	0,4	○											○			○						
	SPGT060204-PM	0,4	○											○			○						
	SPGT07T308-PM	0,8	●											●	○		●						
	SPGT090408-PM	0,8	●											●			●						
	SPGT110408-PM	0,8	●											●			●						
	SPGT140512-PM	1,2	●											●			●						
EM	**SPGT050204-EM**	0,4												○			○						
	SPGT060204-EM	0,4												○			○						
	SPGT07T308-EM	0,8												●			●						
	SPGT090408-EM	0,8												●			●						
	SPGT110408-EM	0,8												●			●						
	SPGT140512-EM	1,2												●			●						

● Desde el almacén ○ Bajo pedido

HC[1] Metal duro con recubrimiento
HW Metal duro sin recubrimiento

Código de sistema C24 | Selección de tipos C8 | Información técnica C293 | Parametros C30

WCMX	L	I.C	S	d
03 02	3,8	5,56	2,38	2,8
04 02	4,3	6,35	2,38	3,1
05 03	5,4	7,94	3,18	3,2
06 T3	6,5	9,525	3,97	3,7
08 04	8,7	12,7	4,76	4,3

- Buenas condiciones de mecanizado
- Condiciones normales de mecanizado
- Condiciones desfavorables

Placa de taladrado

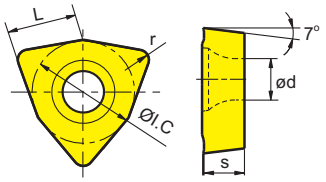

Placa de taladrado WC**			HC[1] (CVD)								HC[1] (PVD)												HW				
		P	⊛	⊛								⊛		⊛	⊛	⊛	⊛										
		M	⊛								⊛	⊛	⊛	⊛	⊛	⊛	⊛										
		K		⊛																							
		N																					⊛				
		S									⊛	⊛	⊛	⊛	⊛												
		H																									
ISO		r	YB6338	YBD252							YBG105	YBG202	YBS203	YBG205	YBG205H	YB9320	YBG212						YD201				
53	**WCMX030208R-53**	0,8		●								○															
	WCMX040208R-53	0,8		●								○															
	WCMX050308R-53	0,8		●								○															
	WCMX06T308R-53	0,8		●								○											○				
	WCMX080412R-53	1,2		●								○															
D	**WCMX06T308-D**	0,8		○																							
	WCMX080412-D	1,2		○																							
PG	**WCMX030208R-PG**	0,8										○															
	WCMX040208R-PG	0,8										○															
	WCMX050308R-PG	0,8		○								○		○													
	WCMX06T308R-PG	0,8										○															
	WCMX080412R-PG	1,2										○															

● Desde el almacén ○ Bajo pedido

HC[1] Metal duro con recubrimiento
HW Metal duro sin recubrimiento

Portaherramientas
ZD03

C22

Código de sistema C24 | Selección de tipos C8 | Información técnica C293 | Parametros C30

Notas

Broca de placas intercambiables

Grupo de materiales		Composición/microestructura/tratamiento en caliente		HB	Grupo de arranque de virutas	ZSD* SPMX04 v_c [m/min]	ZSD* SPMX04 f [mm]	ZSD* SPMX05/06 v_c [m/min]	ZSD* SPMX05/06 f [mm]
P	Acero no aleado	aprox. 0,15 % C	recocido	125	1	200-300	0,05-0,08	200-300	0,05-0,10
		aprox. 0,45 % C	recocido	190	2	200-300	0,05-0,08	200-300	0,05-0,10
		aprox. 0,45 % C	bonificado	250	3	200-300	0,05-0,08	200-300	0,05-0,10
		aprox. 0,75 % C	recocido	270	4	200-300	0,05-0,08	200-300	0,05-0,10
		aprox. 0,75 % C	bonificado	300	5	200-300	0,05-0,08	200-300	0,05-0,10
	Acero de baja aleación		recocido	180	6	140-220	0,05-0,08	140-220	0,05-0,10
			bonificado	275	7	140-220	0,05-0,08	140-220	0,05-0,10
			bonificado	300	8	140-220	0,05-0,08	140-220	0,05-0,10
			bonificado	350	9	140-220	0,05-0,08	140-220	0,05-0,10
	Acero de alta aleación y acero para herramientas de alta aleación		recocido	200	10	120-180	0,05-0,08	120-180	0,05-0,10
			templado y revenido	325	11	120-180	0,05-0,08	120-180	0,05-0,10
M	Acero inoxidable	ferrítica/martensítica	recocido	200	12	110-230	0,05-0,08	110-230	0,05-0,10
		martensítica	bonificado	240	13	110-230	0,05-0,08	110-230	0,05-0,10
		austenítica	templado	180	14	110-230	0,05-0,08	110-230	0,05-0,10
		ferrítica austenítica		230	15	110-230	0,05-0,08	110-230	0,05-0,10
K	Fundición gris	perlítica/ferrítica		180	16	170-240	0,05-0,08	170-240	0,05-0,10
		perlítica (martensítica)		260	17	170-240	0,05-0,08	170-240	0,05-0,10
	Fundiciones con grafito esferoidal	ferrítica		160	18	130-200	0,05-0,08	130-200	0,05-0,10
		perlítica		250	19	130-200	0,05-0,08	130-200	0,05-0,10
	Fundición maleable	ferrítica		130	20	120-220	0,05-0,08	120-220	0,05-0,10
		perlítica		230	21	120-220	0,05-0,08	120-220	0,05-0,10
N	Aleaciones de forja de aluminio	no templable		60	22				
		templable	templado	100	23				
	Aleaciones de fundición de aluminio	≤ 12 % Si, no templable		75	24				
		≤ 12 % Si, templable	templado	90	25				
		> 12 % Si, no templable		130	26				
	Cobre y aleaciones de cobre (bronce/latón)	Aleaciones para torno automático, PB > 1 %		110	27				
		CuZn, CuSnZn		90	28				
		CuSn, cobre sin plomo y cobre electrolítico		100	29				
S	Aleaciones resistentes al calor	a base de Fe	recocido	200	30				
			templado	280	31				
		a base de Ni o Co	recocido	250	32				
			templado	350	33				
			fundido	320	34				
	Aleaciones de titanio	Titanio puro		R_m 400	35				
		Aleaciones alfa- + beta	templado	R_m 1050	36				
H	Acero templado		templado y revenido	55 HRC	37				
			templado y revenido	60 HRC	38				
	Fundición dura		fundido	400	39				
	Función templada		templado y revenido	55 HRC	40				
X	Materiales no metálicos	Termoplásticos			41				
		Duroplásticos			42				
		Plástico reforzado con fibra de vidrio PRFV			43				
		Plástico reforzado con fibra de carbono PRFC			44				
		Grafito			45				
		Madera			46				

Notas: Las condiciones de corte especificadas son valores orientativos, que se han determinado en condiciones ideales.
En función del caso de aplicación deben adaptarse individualmente.
Para profundidades de taladrado de 5xD tienen que adaptarse las condiciones de corte al caso de aplicación particular.
Se proporcionan ejemplos de materiales para grupos de arranque de virutas en la página D11.

ZSD*		ZSD*		ZTD*		ZTD*		ZTD*		ZD03		ZD03	
SPMX07/09		SPMX11/14		SPGT05/06		SPGT07/09		SPGT11/14		WCMX03-05		WCMX06-08	
v_c [m/min]	f [mm]	v_c [m/min]	f [mm]	v_c [m/min]	f [mm]	v_c [m/min]	f [mm]	v_c [m/min]	f [mm]	v_c [m/min]	f [mm]	v_c [m/min]	f [mm]
200-300	0,06-0,14	200-300	0,08-0,17	200-300	0,05-0,08	200-300	0,06-0,11	200-300	0,08-0,14	200-300	0,05-0,08	200-300	0,06-0,11
200-300	0,06-0,14	200-300	0,08-0,17	200-300	0,05-0,08	200-300	0,06-0,11	200-300	0,08-0,14	200-300	0,05-0,08	200-300	0,06-0,11
200-300	0,06-0,14	200-300	0,08-0,17	200-300	0,05-0,08	200-300	0,06-0,11	200-300	0,08-0,14	200-300	0,05-0,08	200-300	0,06-0,11
200-300	0,06-0,14	200-300	0,08-0,17	200-300	0,05-0,08	200-300	0,06-0,11	200-300	0,08-0,14	200-300	0,05-0,08	200-300	0,06-0,11
200-300	0,06-0,14	200-300	0,08-0,17	200-300	0,05-0,08	200-300	0,06-0,11	200-300	0,08-0,14	200-300	0,05-0,08	200-300	0,06-0,11
140-220	0,06-0,14	140-220	0,09-0,19	140-220	0,05-0,08	140-220	0,07-0,12	140-220	0,09-0,16	140-220	0,05-0,08	140-220	0,07-0,12
140-220	0,06-0,14	140-220	0,09-0,19	140-220	0,05-0,08	140-220	0,07-0,12	140-220	0,09-0,16	140-220	0,05-0,08	140-220	0,07-0,12
140-220	0,06-0,14	140-220	0,09-0,19	140-220	0,05-0,08	140-220	0,07-0,12	140-220	0,09-0,16	140-220	0,05-0,08	140-220	0,07-0,12
140-220	0,06-0,14	140-220	0,09-0,19	140-220	0,05-0,08	140-220	0,07-0,12	140-220	0,09-0,16	140-220	0,05-0,08	140-220	0,07-0,12
120-180	0,06-0,14	120-180	0,09-0,19	120-180	0,05-0,08	120-180	0,07-0,12	120-180	0,09-0,16	120-180	0,05-0,08	120-180	0,07-0,12
120-180	0,06-0,14	120-180	0,09-0,19	120-180	0,05-0,08	120-180	0,07-0,12	120-180	0,09-0,16	120-180	0,05-0,08	120-180	0,07-0,12
110-230	0,06-0,14	110-230	0,08-0,17	110-230	0,05-0,08	110-230	0,06-0,11	110-230	0,08-0,14	110-230	0,05-0,08	110-230	0,06-0,11
110-230	0,06-0,14	110-230	0,08-0,17	110-230	0,05-0,08	110-230	0,06-0,11	110-230	0,08-0,14	110-230	0,05-0,08	110-230	0,06-0,11
110-230	0,06-0,14	110-230	0,08-0,17	110-230	0,05-0,08	110-230	0,06-0,11	110-230	0,08-0,14	110-230	0,05-0,08	110-230	0,06-0,11
110-230	0,06-0,14	110-230	0,08-0,17	110-230	0,05-0,08	110-230	0,06-0,11	110-230	0,08-0,14	110-230	0,05-0,08	110-230	0,06-0,11
170-240	0,08-0,16	170-240	0,12-0,24	170-240	0,05-0,08	170-240	0,08-0,14	170-240	0,12-0,21	170-240	0,05-0,08	170-240	0,08-0,14
170-240	0,08-0,16	170-240	0,12-0,24	170-240	0,05-0,08	170-240	0,08-0,14	170-240	0,12-0,21	170-240	0,05-0,08	170-240	0,08-0,14
130-200	0,08-0,16	130-200	0,12-0,24	130-200	0,05-0,08	130-200	0,08-0,14	130-200	0,12-0,21	130-200	0,05-0,08	130-200	0,08-0,14
130-200	0,08-0,16	130-200	0,12-0,24	130-200	0,05-0,08	130-200	0,08-0,14	130-200	0,12-0,21	130-200	0,05-0,08	130-200	0,08-0,14
120-220	0,08-0,16	120-220	0,12-0,24	120-220	0,05-0,08	120-220	0,08-0,14	120-220	0,12-0,21	120-220	0,05-0,08	120-220	0,08-0,14
120-220	0,08-0,16	120-220	0,12-0,24	120-220	0,05-0,08	120-220	0,08-0,14	120-220	0,12-0,21	120-220	0,05-0,08	120-220	0,08-0,14

BROCAS DE METAL DURO INTEGRAL

Broca de metal duro integral

Vista general del producto	**C34-C36**
Vista general de tipos	**C37**
Código de sistema – Broca de metal duro integral	**C38-C40**
Serie SU	**C41-C78**
Serie SP/SL/UL	**C79-C106**
Serie GD	**C107-C116**
Serie UD	**C117-C128**
Serie FD	**C129-C131**
Serie SH	**C132**
Serie SC	**C133-C137**
Macho NC – Serie SC	**C138-C141**
Condiciones de corte recomendadas	**C142-C147**
Medidas para la resolución de problemas	**C194-C197**
Información técnica	**C199-C201**
Herramientas especiales	**C148-C149**

C

Broca de metal duro integral

Vista general del producto

	Productos	Brocas de m.d.i.	L/D	✻	Ø	Aplicación						Modelo	Página
						P	M	K	N	S	H		
SU	1534SU03		3xD		0,9-20	✔	✔	✓				Broca en espiral	C42
	1534SU03C		3xD	✻	3-20	✔	✔	✓				Broca en espiral	C42
	1634SU03		3xD		3-21	✔	✔	✓				Broca en espiral	C68
	1634SU03C		3xD		3-20	✔	✔	✓				Broca en espiral	C68
	1536SU05		5xD		2-20	✔	✔	✓				Broca en espiral	C54
	1536SU05C		5xD	✻	3-20	✔	✔	✓				Broca en espiral	C54
	1636SU05C		5xD	✻	3-20	✔	✔	✓				Broca en espiral	C73
	1538SU08C		8xD	✻	3-18	✔	✔	✓				Broca en espiral	C65
	1557SU03		3xD		M4-M16	✔	✔	✓				Broca bi-diametral	C77
SP SL UL	1588SL10C		10xD	✻	3-14	✔	✔	✓	✓	✓		Brocas para agujeros profundos	C83
	1588SL12C		12xD	✻	3-21	✔	✔	✓	✓	✓		Brocas para agujeros profundos	C86
	1588SL15C		15xD	✻	3-14	✔	✔	✓	✓	✓		Brocas para agujeros profundos	C90
	1588SL20C		20xD	✻	3-14	✔	✔	✓	✓	✓		Brocas para agujeros profundos	C93
	1588SL30C		30xD	✻	3-10	✔	✔	✓	✓	✓		Brocas para agujeros profundos	C96
	1588UL10C		10xD	✻	3-20	✓	✔			✔		Brocas para agujeros profundos	C98
	1588UL20C		20xD	✻	3-14	✓	✔			✔		Brocas para agujeros profundos	C101
	1588UL30C		30xD	✻	3-10	✓	✔			✔		Brocas para agujeros profundos	C104
	1534SP03C		3xD	✻	3,03-20,03	✔	✔	✔	✓	✓		Brocas piloto	C80
GD	1534GD03C		3xD	✻	3-20	✔		✔				Broca en espiral	C108
	1536GD05C		5xD	✻	3-20	✔		✔				Broca en espiral	C111
	1636GD05C		5xD	✻	5-20	✔		✔				Broca en espiral	C115
UD	1534UD03C		3xD	✻	3-20	✓	✔			✔		Broca en espiral	C118
	1536UD05C		5xD	✻	3-20	✓	✔			✔		Broca en espiral	C123
FD	1534FD03C		3xD	✻	3-20	✔	✔	✔	✓			Broca en espiral	C130
SH	1534SH03		3xD		3-16						✔	Broca en espiral	C132
SC	1101SC05		5xD		2-16				✔			Broca en espiral	C136
	1105SC03		3xD		2-16				✔			Broca en espiral	C133

✔ Muy apropiado ✓ Apropiado

✻ Con refrigeración interior SC*: Broca de centrado

Broca de metal duro integral

	Productos	Brocas de m.d.i.	L/D	✻	Ø	Aplicación						Modelo	Página
						P	M	K	N	S	H		
SC*	1143SC90		-		5-20	✔	✔	✔	✔			Broca de centrado	C138
	1143SC120		-	✻	5-20	✔	✔	✔	✔			Broca de centrado	C139
	1143SC142			✻	5-20	✔	✔	✔	✔			Broca de centrado	C140

✔ Muy apropiado ✔ Apropiado

✻ Con refrigeración interior SC*: Broca de centrado

Notas

Metal duro con recubrimiento PVD

Tipo	Descripción del tipo
KDG303	Tipo de metal duro P10–P20/M10–M20/K10–K20 con recubrimiento PVD para el mecanizado de acero, acero inoxidable y materiales de fundición. Resistencia al desgaste y tenacidad equilibradas para un amplio espectro de aplicaciones.
KDG304	Sustrato de metal duro recubierto de PVD para el mecanizado de acero y materiales de fundición. Resistencia optimizada para altas tasas de avance.
KDG305	Sustrato de carburo recubierto de PVD para el mecanizado de acero inoxidable y HRSA. Alta seguridad de los procesos gracias a un comportamiento de desgaste optimizado.

Metal duro sin recubrimiento

Tipo	Descripción del tipo
YK20F	Substrato de metal duro K20 sin recubrimiento para el mecanizado de acero, materiales de fundición y metales no ferríticos.
YK30F	Substrato de metal duro K30 sin recubrimiento para el mecanizado de acero, acero inoxidable, materiales de fundición y metales no ferríticos.

Broca de metal duro integral

Código de sistema – brocas de metal duro integral

1	5	3	6	SU	05	(C)	– 0850	(S)
1	2	3	4	5	6	7	8	9

Modelo	
Code	Descripción
1	Brocas

1

Modelo de mango	
Code	Descripción
1	Mango cilíndrico
2	Mango cuadrado DIN 10
3	Mango cilíndrico con 2 superficies DIN 1809
5	Mango cilíndrico DIN 6535 HA
6	Mango Weldon DIN 6535 HB
7	Mango Whistle-Notch DIN 6535 HE
9	Mango tipo cono Morse

2

Tipo de broca	
Code	Descripción
0	Broca en espiral
3	Broca en espiral universal
4	Machos NC
5	Broca bi-diametral
6	Broca tricanal
7	Broca con ranuras rectas
8	Brocas para agujeros profundos

3

Longitud de herramienta	
Code	Descripción
1	DIN 338
2	DIN 1897
3	QJ/ZZQ(TO)01.001.002
4	DIN 6537 K
5	DIN 6539
6	DIN 6537 L
7	Según la norma de fábrica ZCC-C
8	Según la norma de fábrica ZCC-D
9	Según la norma de fábrica ZCC-E

4

Aplicación	
Code	Descripción
FD	Taladro plano FD para cualquier aplicación
UD	Broca en espiral para materiales resistentes
GD	Broca en espiral para avances altos
SU	Broca en espiral para mecanizado general
SL	Broca en espiral para taladrado de agujeros profundos
SLK	Broca para agujeros profundos para fundiciones
SP	Brocas piloto
SH	Broca en espiral para materiales endurecidos
SC	Broca en espiral para metales no ferríticos y fundición
PA	Broca tricanal para metales no ferríticos y fundición

5

Broca de metal duro integral

Relación L/D		Ángulo	
Brocas		Machos NC	
Code	Descripción	Code	Descripción
03	3 x D	**90**	90°
05	5 x D	**120**	120°
08	8 x D		
10	10 x D		
12	12 x D		
15	15 x D		
20	20 x D		
30	30 x D		

6

Con refrigeración interior

7

Diámetro del agujero [mm]	
Code	Descripción
0200	2,0
0850	8,5
1800	18,0
...	

8

Diámetro del mango [mm]	
Code	Descripción
S	4,0
XS	3,0

9

a Mandrinar **b** Taladrar en material macizo **c** Taladrado de perfiles **d** Centrar

Notas

INFORMACIÓN IMPORTANTE

Uso recomendado para la **serie SU**

Calculadora de avance

Grupo ISO	Material	Velocidad de corte v_c (m/min)	Factor de avance F_m
P	Acero de baja aleación	180	0,015
	Acero de alta aleación	120	0,012
M	Aceros inoxidables	80	0,01
K	Fundiciones	250	0,018
	Fundición de acero	180	0,015
S	HRSA	45	0,008
N	Aluminio	400	0,02

Fórmula:	Avance por revolución (F_n)	$D \times F_m$
Ejemplo:	Diámetro de la broca (D)	10 mm
	Material	Acero de alta aleación

$$F_n = 10\ mm \times 0{,}012 = 0{,}12\ mm/r$$

Fig.: 1536SU05C

SU, Broca 3xD

Mecanizado general

1534SU03/1534SU03C

– Modelo de mango: DIN 6535HA
– Salida axial de lubricante refrigerante

Refrigeración externa

Refrigeración interna

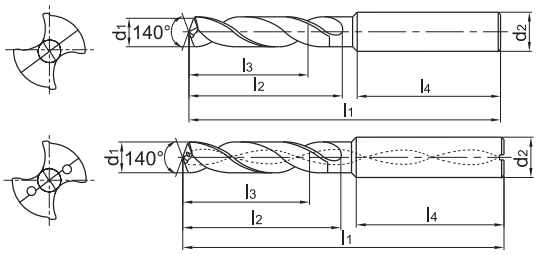

Artículo	✻	Dimensiones [mm]						Tipo
		d_1 (m7)	d_2 (h6)	l_1	l_2	l_3	l_4	KDG303
1534SU03-0090S		0,9	4	47	4,2	3,4	37,9	○
1534SU03-0100S		1	4	47	4,7	3,8	37,6	●
1534SU03-0105S		1,05	4	47	4,9	3,9	37,5	●
1534SU03-0110S		1,1	4	47	5,2	4,1	37,2	○
1534SU03-0115S		1,15	4	47	5,4	4,3	37,1	○
1534SU03-0120S		1,2	4	47	5,6	4,5	37	●
1534SU03-0125S		1,25	4	47	5,9	4,7	36,8	○
1534SU03-0130S		1,3	4	47	6,1	4,9	36,6	●
1534SU03-0135S		1,35	4	47	6,3	5,1	36,5	○
1534SU03-0140S		1,4	4	47	6,6	5,3	36,3	○
1534SU03-0145S		1,45	4	47	6,8	5,4	36,2	○
1534SU03-0147S		1,47	4	47	6,9	5,5	36,1	●
1534SU03-0150S		1,5	4	47	7,1	5,6	36	●
1534SU03-0155S		1,55	4	47	7,3	5,8	35,8	○
1534SU03-0160S		1,6	4	47	7,5	6	35,7	●
1534SU03-0165S		1,65	4	47	7,8	6,2	35,5	○
1534SU03-0170S		1,7	4	47	8	6,4	35,4	●
1534SU03-0175S		1,75	4	47	8,2	6,6	35,2	○
1534SU03-0180S		1,8	4	47	8,5	6,8	35	●
1534SU03-0185S		1,85	4	47	8,7	6,9	34,9	○
1534SU03-0190S		1,9	4	47	8,9	7,1	34,8	●
1534SU03-0195S		1,95	4	47	9,2	7,3	34,5	○
1534SU03-0200		2	6	62	20	14	36	●
1534SU03-0205		2,05	6	62	20	14	36	○
1534SU03-0207		2,07	6	62	20	14	36	○
1534SU03-0210		2,1	6	62	20	14	36	●
1534SU03-0215		2,15	6	62	20	14	36	○
1534SU03-0220		2,2	6	62	20	14	36	●
1534SU03-0225		2,25	6	62	20	14	36	○
1534SU03-0230		2,33	3	59	13,8	14	36	●
1534SU03-0240		2,4	6	62	20	14	36	●
1534SU03-0245		2,45	6	62	20	14	36	○
1534SU03-0250		2,5	6	62	20	14	36	●

● Desde el almacén ○ Bajo pedido
✻ Con refrigeración interior

Ámbito de aplicación

P	M	K	N	S	H
✔	✔	✔			

✔ Muy apropiado
✔ Apropiado

Código de sistema C38 | Apoyo tecnico C193 | Parametros C142 | Herramientas especiales C148

SU, Broca 3xD — Mecanizado general

1534SU03/1534SU03C

– Modelo de mango: DIN 6535HA
– Salida axial de lubricante refrigerante

Refrigeración externa

Refrigeración interna

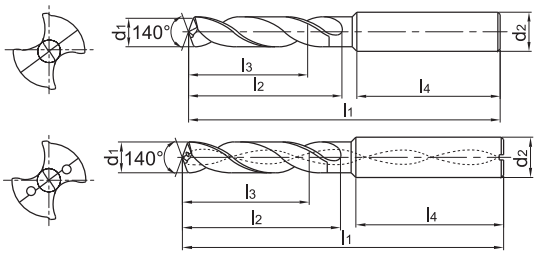

Artículo	✻	Dimensiones [mm]						Tipo
		d_1 (m7)	d_2 (h6)	l_1	l_2	l_3	l_4	KDG303
1534SU03-0255		2,55	6	62	20	14	36	○
1534SU03-0260		2,6	6	62	20	14	36	●
1534SU03-0270		2,7	6	62	20	14	36	●
1534SU03-0275		2,75	6	62	20	14	36	○
1534SU03-0280		2,8	6	62	20	14	36	●
1534SU03-0285		2,85	6	62	20	14	36	○
1534SU03-0290		2,9	6	62	20	14	36	●
1534SU03-0295		2,95	6	62	20	14	36	○
1534SU03-0300		3	6	62	20	14	36	●
1534SU03C-0300	✻	3	6	62	20	14	36	●
1534SU03-0305		3,05	6	62	20	14	36	○
1534SU03C-0305	✻	3,05	6	62	20	14	36	○
1534SU03-0310		3,1	6	62	20	14	36	●
1534SU03C-0310	✻	3,1	6	62	20	14	36	●
1534SU03-0315		3,15	6	62	20	14	36	○
1534SU03-0320		3,2	6	62	20	14	36	●
1534SU03C-0320	✻	3,2	6	62	20	14	36	●
1534SU03-0325		3,25	6	62	20	14	36	●
1534SU03C-0325	✻	3,25	6	62	20	14	36	●
1534SU03-0330		3,3	6	62	20	14	36	●
1534SU03C-0330	✻	3,3	6	62	20	14	36	●
1534SU03-0335		3,35	6	62	20	14	36	○
1534SU03-0340		3,4	6	62	20	14	36	●
1534SU03C-0340	✻	3,4	6	62	20	14	36	●
1534SU03-0345		3,45	6	62	20	14	36	●
1534SU03-0350		3,5	6	62	20	14	36	●
1534SU03C-0350	✻	3,5	6	62	20	14	36	●
1534SU03-0360		3,6	6	62	20	14	36	●
1534SU03C-0360	✻	3,6	6	62	20	14	36	●
1534SU03-0365		3,65	6	62	20	14	36	○
1534SU03-0370		3,7	6	62	20	14	36	●
1534SU03C-0370	✻	3,7	6	62	20	14	36	●
1534SU03-0380		3,8	6	66	24	17	36	●

● Desde el almacén ○ Bajo pedido
✻ Con refrigeración interior

Ámbito de aplicación

P	M	K	N	S	H
✔	✔	✔			

✔ Muy apropiado
✔ Apropiado

Código de sistema C38 | Apoyo tecnico C193 | Parametros C142 | Herramientas especiales C148

SU, Broca 3xD

Mecanizado general

1534SU03/1534SU03C

– Modelo de mango: DIN 6535HA
– Salida axial de lubricante refrigerante

Refrigeración externa

Refrigeración interna

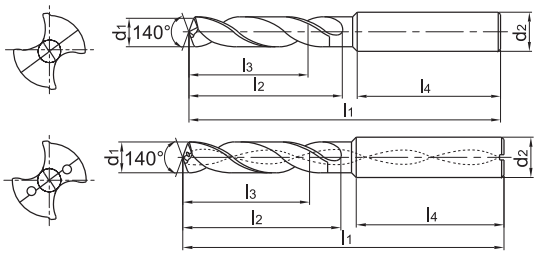

Artículo	✻	Dimensiones [mm]						Tipo
		d_1 (m7)	d_2 (h6)	l_1	l_2	l_3	l_4	KDG303
1534SU03C-0380	✻	3,8	6	66	24	17	36	●
1534SU03-0390		3,9	6	66	24	17	36	●
1534SU03C-0390	✻	3,9	6	66	24	17	36	●
1534SU03-0400		4	6	66	24	17	36	●
1534SU03C-0400	✻	4	6	66	24	17	36	●
1534SU03-0405		4,05	6	66	24	17	36	○
1534SU03-0410		4,1	6	66	24	17	36	●
1534SU03C-0410	✻	4,1	6	66	24	17	36	●
1534SU03-0415		4,15	6	66	24	17	36	○
1534SU03-0420		4,2	6	66	24	17	36	●
1534SU03C-0420	✻	4,2	6	66	24	17	36	●
1534SU03-0425		4,25	6	66	24	17	36	○
1534SU03C-0425	✻	4,25	6	66	24	17	36	○
1534SU03-0430		4,3	6	66	24	17	36	●
1534SU03C-0430	✻	4,3	6	66	24	17	36	●
1534SU03-0435		4,35	6	66	24	17	36	○
1534SU03-0440		4,4	6	66	24	17	36	●
1534SU03C-0440	✻	4,4	6	66	24	17	36	●
1534SU03-0450		4,5	6	66	24	17	36	●
1534SU03C-0450	✻	4,5	6	66	24	17	36	●
1534SU03-0455		4,55	6	66	24	17	36	○
1534SU03-0460		4,6	6	66	24	17	36	●
1534SU03C-0460	✻	4,6	6	66	24	17	36	●
1534SU03-0465		4,65	6	66	24	17	36	●
1534SU03C-0465	✻	4,65	6	66	24	17	36	●
1534SU03-0470		4,7	6	66	24	17	36	●
1534SU03C-0470	✻	4,7	6	66	24	17	36	●
1534SU03-0475		4,75	6	66	28	20	36	○
1534SU03-0480		4,8	6	66	28	20	36	●
1534SU03C-0480	✻	4,8	6	66	28	20	36	●
1534SU03-0490		4,9	6	66	28	20	36	●
1534SU03C-0490	✻	4,9	6	66	28	20	36	●
1534SU03-0500		5	6	66	28	20	36	●

● Desde el almacén ○ Bajo pedido
✻ Con refrigeración interior

Ámbito de aplicación

P	M	K	N	S	H
✔	✔	✔			

✔ Muy apropiado
✔ Apropiado

Código de sistema C38 | Apoyo tecnico C193 | Parametros C142 | Herramientas especiales C148

SU, Broca 3xD

Mecanizado general

1534SU03/1534SU03C

– Modelo de mango: DIN 6535HA
– Salida axial de lubricante refrigerante

Refrigeración externa

Refrigeración interna

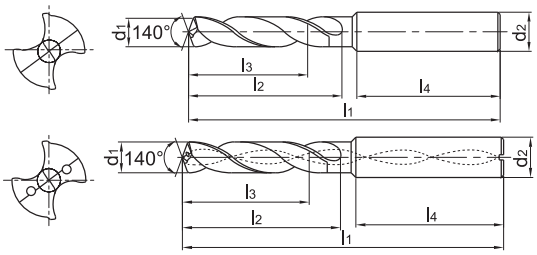

Artículo	✻	Dimensiones [mm]						Tipo
		d_1 (m7)	d_2 (h6)	l_1	l_2	l_3	l_4	KDG303
1534SU03C-0500	✻	5	6	66	28	20	36	●
1534SU03C-0504		5,04	6	66	28	20	36	○
1534SU03-0505		5,05	6	66	28	20	36	●
1534SU03-0510		5,1	6	66	28	20	36	●
1534SU03C-0510	✻	5,1	6	66	28	20	36	●
1534SU03-0520		5,2	6	66	28	20	36	●
1534SU03C-0520	✻	5,2	6	66	28	20	36	●
1534SU03-0525		5,25	6	66	28	20	36	●
1534SU03-0530		5,3	6	66	28	20	36	●
1534SU03C-0530	✻	5,3	6	66	28	20	36	●
1534SU03-0535		5,35	6	66	28	20	36	○
1534SU03-0540		5,4	6	66	28	20	36	●
1534SU03C-0540	✻	5,4	6	66	28	20	36	●
1534SU03-0550		5,5	6	66	28	20	36	●
1534SU03C-0550	✻	5,5	6	66	28	20	36	●
1534SU03-0555		5,55	6	66	28	20	36	●
1534SU03C-0555	✻	5,55	6	66	28	20	36	●
1534SU03-0560		5,6	6	66	28	20	36	●
1534SU03C-0560	✻	5,6	6	66	28	20	36	●
1534SU03-0570		5,7	6	66	28	20	36	●
1534SU03C-0570	✻	5,7	6	66	28	20	36	●
1534SU03-0580		5,8	6	66	28	20	36	●
1534SU03C-0580	✻	5,8	6	66	28	20	36	●
1534SU03-0590		5,9	6	66	28	20	36	●
1534SU03C-0590	✻	5,9	6	66	28	20	36	●
1534SU03-0600		6	6	66	28	20	36	●
1534SU03C-0600	✻	6	6	66	28	20	36	●
1534SU03-0610		6,1	8	79	34	24	36	●
1534SU03C-0610	✻	6,1	8	79	34	24	36	●
1534SU03-0620		6,2	8	79	34	24	36	●
1534SU03C-0620	✻	6,2	8	79	34	24	36	●
1534SU03-0630		6,3	8	79	34	24	36	●
1534SU03C-0630	✻	6,3	8	79	34	24	36	●

● Desde el almacén ○ Bajo pedido
✻ Con refrigeración interior

Ámbito de aplicación

P	M	K	N	S	H
✔	✔	✔			

✔ Muy apropiado
✔ Apropiado

Código de sistema C38 | Apoyo tecnico C193 | Parametros C142 | Herramientas especiales C148

SU, Broca 3xD

Mecanizado general

1534SU03/1534SU03C

– Modelo de mango: DIN 6535HA
– Salida axial de lubricante refrigerante

Refrigeración externa

Refrigeración interna

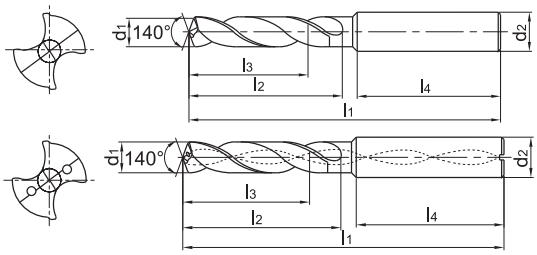

Artículo	✻	Dimensiones [mm]						Tipo
		d_1 (m7)	d_2 (h6)	l_1	l_2	l_3	l_4	KDG303
1534SU03C-0635	✻	6,35	8	79	34	24	36	○
1534SU03-0640		6,4	8	79	34	24	36	●
1534SU03C-0640	✻	6,4	8	79	34	24	36	●
1534SU03-0645		6,45	8	79	34	24	36	●
1534SU03-0650		6,5	8	79	34	24	36	●
1534SU03C-0650	✻	6,5	8	79	34	24	36	●
1534SU03C-0657		6,57	8	79	34	24	36	○
1534SU03-0660		6,6	8	79	34	24	36	●
1534SU03C-0660	✻	6,6	8	79	34	24	36	●
1534SU03-0670		6,7	8	79	34	24	36	●
1534SU03C-0670	✻	6,7	8	79	34	24	36	●
1534SU03-0675		6,75	8	79	34	24	36	●
1534SU03C-0675	✻	6,75	8	79	34	24	36	●
1534SU03-0680		6,8	8	79	34	24	36	●
1534SU03C-0680	✻	6,8	8	79	34	24	36	●
1534SU03-0690		6,9	8	79	34	24	36	●
1534SU03C-0690	✻	6,9	8	79	34	24	36	●
1534SU03-0700		7	8	79	34	24	36	●
1534SU03C-0700	✻	7	8	79	34	24	36	●
1534SU03-0710		7,1	8	79	41	29	36	●
1534SU03C-0710	✻	7,1	8	79	41	29	36	●
1534SU03-0720		7,2	8	79	41	29	36	●
1534SU03C-0720	✻	7,2	8	79	41	29	36	●
1534SU03-0730		7,3	8	79	41	29	36	●
1534SU03C-0730	✻	7,3	8	79	41	29	36	●
1534SU03-0740		7,4	8	79	41	29	36	●
1534SU03C-0740	✻	7,4	8	79	41	29	36	●
1534SU03-0745		7,45	8	79	41	29	36	○
1534SU03C-0745	✻	7,45	8	79	41	29	36	○
1534SU03-0750		7,5	8	79	41	29	36	●
1534SU03C-0750	✻	7,5	8	79	41	29	36	●
1534SU03-0760		7,6	8	79	41	29	36	●
1534SU03C-0760	✻	7,6	8	79	41	29	36	●

● Desde el almacén ○ Bajo pedido
✻ Con refrigeración interior

Ámbito de aplicación

P	M	K	N	S	H
✔	✔	✔			

✔ Muy apropiado
✔ Apropiado

Código de sistema C38 | Apoyo tecnico C193 | Parametros C142 | Herramientas especiales C148

SU, Broca 3xD — Mecanizado general

1534SU03/1534SU03C

– Modelo de mango: DIN 6535HA
– Salida axial de lubricante refrigerante

Refrigeración externa

Refrigeración interna

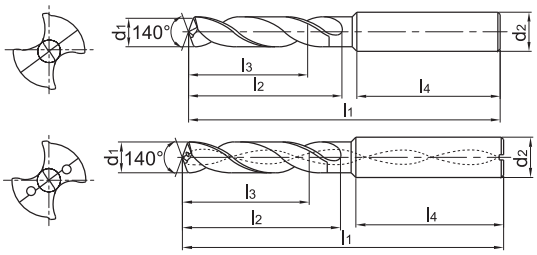

Artículo	✻	Dimensiones [mm]						Tipo
		d_1 (m7)	d_2 (h6)	l_1	l_2	l_3	l_4	KDG303
1534SU03-0770		7,7	8	79	41	29	36	●
1534SU03C-0770	✻	7,7	8	79	41	29	36	●
1534SU03-0780		7,8	8	79	41	29	36	●
1534SU03C-0780	✻	7,8	8	79	41	29	36	●
1534SU03-0790		7,9	8	79	41	29	36	●
1534SU03C-0790	✻	7,9	8	79	41	29	36	●
1534SU03-0800		8	8	79	41	29	36	●
1534SU03C-0800	✻	8	8	79	41	29	36	●
1534SU03-0810		8,1	10	89	47	35	40	●
1534SU03C-0810	✻	8,1	10	89	47	35	40	●
1534SU03-0820		8,2	10	89	47	35	40	●
1534SU03C-0820	✻	8,2	10	89	47	35	40	●
1534SU03-0830		8,3	10	89	47	35	40	●
1534SU03C-0830	✻	8,3	10	89	47	35	40	●
1534SU03-0840		8,4	10	89	47	35	40	●
1534SU03C-0840	✻	8,4	10	89	47	35	40	●
1534SU03-0850		8,5	10	89	47	35	40	●
1534SU03C-0850	✻	8,5	10	89	47	35	40	●
1534SU03-0860		8,6	10	89	47	35	40	●
1534SU03C-0860	✻	8,6	10	89	47	35	40	●
1534SU03-0870		8,7	10	89	47	35	40	●
1534SU03C-0870	✻	8,7	10	89	47	35	40	●
1534SU03-0880		8,8	10	89	47	35	40	●
1534SU03C-0880	✻	8,8	10	89	47	35	40	●
1534SU03-0890		8,9	10	89	47	35	40	●
1534SU03C-0890	✻	8,9	10	89	47	35	40	●
1534SU03-0900		9	10	89	47	35	40	●
1534SU03C-0900	✻	9	10	89	47	35	40	●
1534SU03-0910		9,1	10	89	47	35	40	●
1534SU03C-0910	✻	9,1	10	89	47	35	40	●
1534SU03-0920		9,2	10	89	47	35	40	●
1534SU03C-0920	✻	9,2	10	89	47	35	40	●
1534SU03-0930		9,3	10	89	47	35	40	●

● Desde el almacén ○ Bajo pedido
✻ Con refrigeración interior

Ámbito de aplicación

P	M	K	N	S	H
✔	✔	✔			

✔ Muy apropiado
✔ Apropiado

Código de sistema C38 | Apoyo tecnico C193 | Parametros C142 | Herramientas especiales C148

SU, Broca 3xD

Mecanizado general

1534SU03/1534SU03C

– Modelo de mango: DIN 6535HA
– Salida axial de lubricante refrigerante

Refrigeración externa

Refrigeración interna

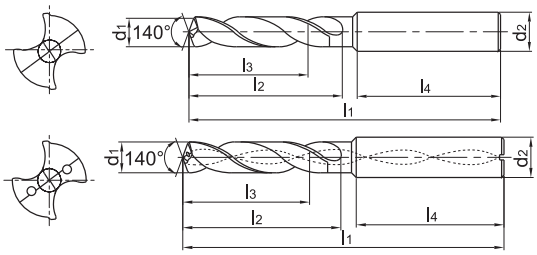

Artículo	✻	Dimensiones [mm]						Tipo
		d_1 (m7)	d_2 (h6)	l_1	l_2	l_3	l_4	KDG303
1534SU03C-0930	✻	9,3	10	89	47	35	40	●
1534SU03-0935		9,35	10	89	47	35	40	○
1534SU03C-0935	✻	9,35	10	89	47	35	40	○
1534SU03-0940		9,4	10	89	47	35	40	●
1534SU03C-0940	✻	9,4	10	89	47	35	40	●
1534SU03-0945		9,45	10	89	47	35	40	○
1534SU03C-0945	✻	9,45	10	89	47	35	40	○
1534SU03-0950		9,5	10	89	47	35	40	●
1534SU03C-0950	✻	9,5	10	89	47	35	40	●
1534SU03-0960		9,6	10	89	47	35	40	●
1534SU03C-0960	✻	9,6	10	89	47	35	40	●
1534SU03-0970		9,7	10	89	47	35	40	●
1534SU03C-0970	✻	9,7	10	89	47	35	40	●
1534SU03-0980		9,8	10	89	47	35	40	●
1534SU03C-0980	✻	9,8	10	89	47	35	40	●
1534SU03-0990		9,9	10	89	47	35	40	●
1534SU03C-0990	✻	9,9	10	89	47	35	40	●
1534SU03-1000		10	10	89	47	35	40	●
1534SU03C-1000	✻	10	10	89	47	35	40	●
1534SU03-1010		10,1	12	102	55	40	45	●
1534SU03C-1010	✻	10,1	12	102	55	40	45	●
1534SU03-1020		10,2	12	102	55	40	45	●
1534SU03C-1020	✻	10,2	12	102	55	40	45	●
1534SU03-1025		10,25	12	102	55	40	45	●
1534SU03C-1025	✻	10,25	12	102	55	40	45	●
1534SU03-1030		10,3	12	102	55	40	45	●
1534SU03C-1030	✻	10,3	12	102	55	40	45	●
1534SU03-1040		10,4	12	102	55	40	45	●
1534SU03C-1040	✻	10,4	12	102	55	40	45	●
1534SU03-1050		10,5	12	102	55	40	45	●
1534SU03C-1050	✻	10,5	12	102	55	40	45	●
1534SU03-1060		10,6	12	102	55	40	45	●
1534SU03C-1060	✻	10,6	12	102	55	40	45	●

● Desde el almacén ○ Bajo pedido
✻ Con refrigeración interior

Ámbito de aplicación

P	M	K	N	S	H
✔	✔	✔			

✔ Muy apropiado
✔ Apropiado

Código de sistema C38 | Apoyo tecnico C193 | Parametros C142 | Herramientas especiales C148

SU, Broca 3xD

Mecanizado general

1534SU03/1534SU03C

– Modelo de mango: DIN 6535HA
– Salida axial de lubricante refrigerante

Refrigeración externa

Refrigeración interna

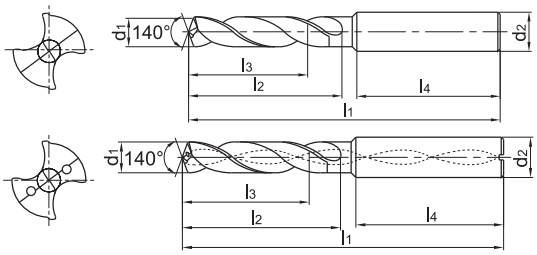

Artículo	✻	Dimensiones [mm]						Tipo
		d_1 (m7)	d_2 (h6)	l_1	l_2	l_3	l_4	KDG303
1534SU03-1070		10,7	12	102	55	40	45	●
1534SU03C-1070	✻	10,7	12	102	55	40	45	●
1534SU03-1080		10,8	12	102	55	40	45	●
1534SU03C-1080	✻	10,8	12	102	55	40	45	●
1534SU03-1090		10,9	12	102	55	40	45	●
1534SU03C-1090	✻	10,9	12	102	55	40	45	●
1534SU03-1100		11	12	102	55	40	45	●
1534SU03C-1100	✻	11	12	102	55	40	45	●
1534SU03C-1105	✻	11,05	12	102	55	40	45	●
1534SU03-1110		11,1	12	102	55	40	45	●
1534SU03C-1110	✻	11,1	12	102	55	40	45	●
1534SU03-1120		11,2	12	102	55	40	45	●
1534SU03C-1120	✻	11,2	12	102	55	40	45	●
1534SU03-1125		11,25	12	102	55	40	45	○
1534SU03C-1125	✻	11,25	12	102	55	40	45	○
1534SU03-1130		11,3	12	102	55	40	45	●
1534SU03C-1130	✻	11,3	12	102	55	40	45	●
1534SU03-1135		11,35	12	102	55	40	45	○
1534SU03C-1135	✻	11,35	12	102	55	40	45	○
1534SU03-1140		11,4	12	102	55	40	45	●
1534SU03C-1140	✻	11,4	12	102	55	40	45	●
1534SU03-1145		11,45	12	102	55	40	45	○
1534SU03C-1145	✻	11,45	12	102	55	40	45	○
1534SU03-1150		11,5	12	102	55	40	45	●
1534SU03C-1150	✻	11,5	12	102	55	40	45	●
1534SU03-1160		11,6	12	102	55	40	45	●
1534SU03C-1160	✻	11,6	12	102	55	40	45	●
1534SU03-1170		11,7	12	102	55	40	45	●
1534SU03C-1170	✻	11,7	12	102	55	40	45	●
1534SU03-1180		11,8	12	102	55	40	45	●
1534SU03C-1180	✻	11,8	12	102	55	40	45	●
1534SU03-1190		11,9	12	102	55	40	45	●
1534SU03C-1190	✻	11,9	12	102	55	40	45	●

● Desde el almacén ○ Bajo pedido
✻ Con refrigeración interior

Ámbito de aplicación

P	M	K	N	S	H
✔	✔	✔			

✔ Muy apropiado
✔ Apropiado

Código de sistema C38 | Apoyo tecnico C193 | Parametros C142 | Herramientas especiales C148

SU, Broca 3xD

Mecanizado general

1534SU03/1534SU03C

– Modelo de mango: DIN 6535HA
– Salida axial de lubricante refrigerante

Refrigeración externa

Refrigeración interna

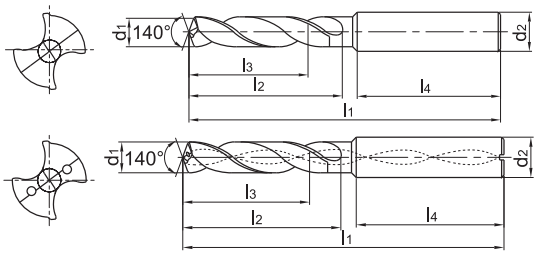

Artículo	✻	Dimensiones [mm]						Tipo
		d_1 (m7)	d_2 (h6)	l_1	l_2	l_3	l_4	KDG303
1534SU03-1200		12	12	102	55	40	45	●
1534SU03C-1200	✻	12	12	102	55	40	45	●
1534SU03-1210		12,1	14	107	60	43	45	●
1534SU03C-1210	✻	12,1	14	107	60	43	45	●
1534SU03-1220		12,2	14	107	60	43	45	●
1534SU03C-1220	✻	12,2	14	107	60	43	45	●
1534SU03-1225		12,25	14	107	60	43	45	●
1534SU03C-1225	✻	12,25	14	107	60	43	45	●
1534SU03-1230		12,3	14	107	60	43	45	●
1534SU03C-1230	✻	12,3	14	107	60	43	45	●
1534SU03-1250		12,5	14	107	60	43	45	○
1534SU03C-1250	✻	12,5	14	107	60	43	45	●
1534SU03-1270		12,7	14	107	60	43	45	●
1534SU03C-1270	✻	12,7	14	107	60	43	45	●
1534SU03-1275		12,75	14	107	60	43	45	●
1534SU03C-1275	✻	12,75	14	107	60	43	45	●
1534SU03-1280		12,8	14	107	60	43	45	●
1534SU03C-1280	✻	12,8	14	107	60	43	45	●
1534SU03-1290		12,9	14	107	60	43	45	●
1534SU03-1300		13	14	107	60	43	45	●
1534SU03C-1300	✻	13	14	107	60	43	45	●
1534SU03-1310		13,1	14	107	60	43	45	●
1534SU03C-1310	✻	13,1	14	107	60	43	45	●
1534SU03-1330		13,3	14	107	60	43	45	●
1534SU03C-1330	✻	13,3	14	107	60	43	45	●
1534SU03C-1335	✻	13,35	14	107	60	43	45	●
1534SU03-1340		13,4	14	107	60	43	45	●
1534SU03-1350		13,5	14	107	60	43	45	●
1534SU03C-1350	✻	13,5	14	107	60	43	45	●
1534SU03-1360		13,6	14	107	60	43	45	●
1534SU03-1370		13,7	14	107	60	43	45	●
1534SU03C-1370	✻	13,7	14	107	60	43	45	●
1534SU03-1380		13,8	14	107	60	43	45	●

● Desde el almacén ○ Bajo pedido
✻ Con refrigeración interior

Ámbito de aplicación

P	M	K	N	S	H
✔	✔	✔			

✔ Muy apropiado
✔ Apropiado

Código de sistema C38 | Apoyo tecnico C193 | Parametros C142 | Herramientas especiales C148

SU, Broca 3xD — Mecanizado general

1534SU03/1534SU03C

– Modelo de mango: DIN 6535HA
– Salida axial de lubricante refrigerante

Refrigeración externa

Refrigeración interna

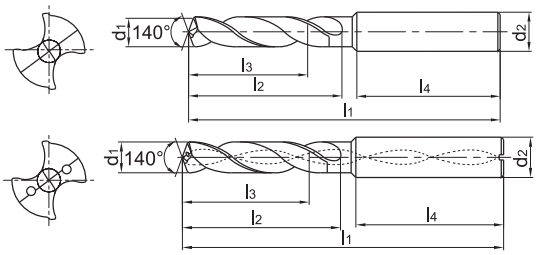

Artículo	✻	Dimensiones [mm]						Tipo
		d_1 (m7)	d_2 (h6)	l_1	l_2	l_3	l_4	KDG303
1534SU03C-1380	✻	13,8	14	107	60	43	45	●
1534SU03-1390		13,9	14	107	60	43	45	●
1534SU03-1400		14	14	107	60	43	45	●
1534SU03C-1400	✻	14	14	107	60	43	45	●
1534SU03-1410		14,1	14	107	60	43	45	●
1534SU03C-1410	✻	14,1	16	107	60	43	45	○
1534SU03-1420		14,2	16	107	60	43	45	●
1534SU03C-1420	✻	14,2	16	107	60	43	45	●
1534SU03-1425		14,25	16	115	65	45	48	●
1534SU03C-1425	✻	14,25	16	115	65	45	48	●
1534SU03-1430		14,3	16	115	65	45	48	●
1534SU03C-1430	✻	14,3	16	115	65	45	48	●
1534SU03-1440		14,4	16	115	65	45	48	●
1534SU03-1450		14,5	16	115	65	45	48	●
1534SU03C-1450	✻	14,5	16	115	65	45	48	●
1534SU03-1460		14,6	16	115	65	45	48	●
1534SU03-1470		14,7	16	115	65	45	48	●
1534SU03C-1470	✻	14,7	16	115	65	45	48	●
1534SU03-1475		14,75	16	115	65	45	48	●
1534SU03C-1475	✻	14,75	16	115	65	45	48	●
1534SU03-1480		14,8	16	115	65	45	48	●
1534SU03C-1480	✻	14,8	16	115	65	45	48	●
1534SU03-1490		14,9	16	115	65	45	48	●
1534SU03-1500		15	16	115	65	45	48	●
1534SU03C-1500	✻	15	16	115	65	45	48	●
1534SU03-1510		15,1	16	115	65	45	48	●
1534SU03C-1510	✻	15,1	16	115	65	45	48	●
1534SU03C-1520	✻	15,2	16	115	65	45	48	○
1534SU03-1530		15,3	16	115	65	45	48	●
1534SU03C-1535	✻	15,35	16	115	65	45	48	○
1534SU03-1540		15,4	16	115	65	45	48	●
1534SU03-1550		15,5	16	115	65	45	48	●
1534SU03C-1550	✻	15,5	16	115	65	45	48	●

● Desde el almacén ○ Bajo pedido
✻ Con refrigeración interior

Ámbito de aplicación

P	M	K	N	S	H
✔	✔	✔			

✔ Muy apropiado
✔ Apropiado

Código de sistema C38 | Apoyo tecnico C193 | Parametros C142 | Herramientas especiales C148

SU, Broca 3xD

Mecanizado general

1534SU03/1534SU03C

– Modelo de mango: DIN 6535HA
– Salida axial de lubricante refrigerante

Refrigeración externa

Refrigeración interna

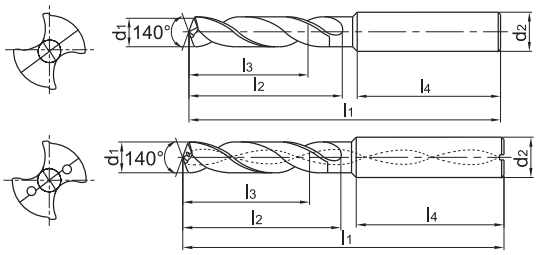

Artículo	✻	Dimensiones [mm]						Tipo
		d_1 (m7)	d_2 (h6)	l_1	l_2	l_3	l_4	KDG303
1534SU03-1560		15,6	16	115	65	45	48	●
1534SU03-1570		15,7	16	115	65	45	48	●
1534SU03-1580		15,8	16	115	65	45	48	●
1534SU03C-1580	✻	15,8	16	115	65	45	48	●
1534SU03-1600		16	16	115	65	45	48	●
1534SU03C-1600	✻	16	16	115	65	45	48	●
1534SU03-1610		16,1	18	123	73	51	48	●
1534SU03-1640		16,4	18	123	73	51	48	●
1534SU03C-1640	✻	16,4	18	123	73	51	48	○
1534SU03-1650		16,5	18	123	73	51	48	●
1534SU03C-1650	✻	16,5	18	123	73	51	48	●
1534SU03-1675		16,75	18	123	73	51	48	●
1534SU03C-1675	✻	16,75	18	123	73	51	48	●
1534SU03-1680		16,8	18	123	73	51	48	●
1534SU03C-1680	✻	16,8	18	123	73	51	48	●
1534SU03-1700		17	18	123	73	51	48	●
1534SU03C-1700	✻	17	18	123	73	51	48	●
1534SU03C-1720	✻	17,2	18	123	73	51	48	○
1534SU03-1750		17,5	18	123	73	51	48	●
1534SU03C-1750	✻	17,5	18	123	73	51	48	●
1534SU03-1770		17,7	18	123	73	51	48	●
1534SU03-1780		17,8	18	123	73	51	48	●
1534SU03C-1780	✻	17,8	18	123	73	51	48	●
1534SU03-1800		18	18	123	73	51	48	●
1534SU03C-1800	✻	18	18	123	73	51	48	●
1534SU03-1850		18,5	20	131	79	55	50	●
1534SU03C-1850	✻	18,5	20	131	79	55	50	●
1534SU03-1880		18,8	20	131	79	55	50	●
1534SU03C-1880	✻	18,8	20	131	79	55	50	●
1534SU03-1900		19	20	131	79	55	50	●
1534SU03C-1900	✻	19	20	131	79	55	50	●
1534SU03-1950		19,5	20	131	79	55	50	●
1534SU03C-1950	✻	19,5	20	131	79	55	50	●

● Desde el almacén ○ Bajo pedido
✻ Con refrigeración interior

Ámbito de aplicación

P	M	K	N	S	H
✔	✔	✔			

✔ Muy apropiado
✔ Apropiado

Código de sistema C38 | Apoyo tecnico C193 | Parametros C142 | Herramientas especiales C148

SU, Broca 3xD

Mecanizado general

1534SU03/1534SU03C

– Modelo de mango: DIN 6535HA
– Salida axial de lubricante refrigerante

Refrigeración externa

Refrigeración interna

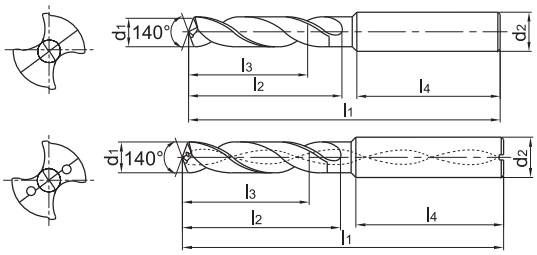

Artículo	✻	Dimensiones [mm]						Tipo
		d_1 (m7)	d_2 (h6)	l_1	l_2	l_3	l_4	KDG303
1534SU03-1980		19,8	20	131	79	55	50	●
1534SU03C-1980	✻	19,8	20	131	79	55	50	●
1534SU03-2000		20	20	131	79	55	50	●
1534SU03C-2000	✻	20	20	131	79	55	50	●

● Desde el almacén ○ Bajo pedido
✻ Con refrigeración interior

Ámbito de aplicación

P	M	K	N	S	H
✔	✔	✔			

✔ Muy apropiado
✔ Apropiado

Código de sistema C38 | Apoyo tecnico C193 | Parametros C142 | Herramientas especiales C148

SU, Broca 5xD

Mecanizado general

1536SU05/1536SU05C

– Modelo de mango: DIN 6535HA
– Salida axial de lubricante refrigerante

Refrigeración externa

Refrigeración interna

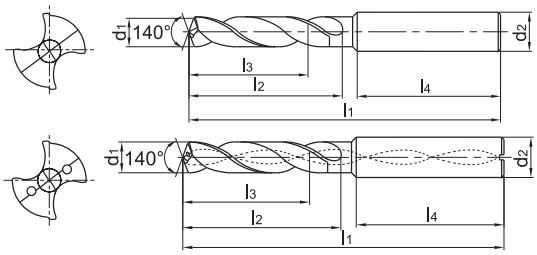

Artículo	✻	Dimensiones [mm]						Tipo
		d_1 (m7)	d_2 (h6)	l_1	l_2	l_3	l_4	KDG303
1536SU05-0200		2	6	66	28	23	36	●
1536SU05-0205		2,05	6	66	28	23	36	○
1536SU05-0210		2,1	6	66	28	23	36	●
1536SU05-0215		2,15	6	66	28	23	36	○
1536SU05-0220		2,2	6	66	28	23	36	●
1536SU05-0230		2,3	6	66	28	23	36	●
1536SU05-0235		2,35	6	66	28	23	36	○
1536SU05-0240		2,4	6	66	28	23	36	●
1536SU05-0245		2,45	6	66	28	23	36	○
1536SU05-0250		2,5	6	66	28	23	36	●
1536SU05-0255		2,55	6	66	28	23	36	○
1536SU05-0260		2,6	6	66	28	23	36	●
1536SU05-0265		2,65	6	66	28	23	36	○
1536SU05-0270		2,7	6	66	28	23	36	●
1536SU05-0275		2,75	6	66	28	23	36	○
1536SU05-0280		2,8	6	66	28	23	36	●
1536SU05-0290		2,9	6	66	28	23	36	●
1536SU05-0300		3	6	66	28	23	36	●
1536SU05C-0300	✻	3	6	66	28	23	36	●
1536SU05-0305		3,05	6	66	28	23	36	○
1536SU05-0310		3,1	6	66	28	23	36	●
1536SU05C-0310	✻	3,1	6	66	28	23	36	●
1536SU05-0315		3,15	6	66	28	23	36	○
1536SU05-0320		3,2	6	66	28	23	36	●
1536SU05C-0320	✻	3,2	6	66	28	23	36	●
1536SU05-0325		3,25	6	66	28	23	36	●
1536SU05C-0325	✻	3,25	6	66	28	23	36	●
1536SU05-0330		3,3	6	66	28	23	36	●
1536SU05C-0330	✻	3,3	6	66	28	23	36	●
1536SU05-0335		3,35	6	66	28	23	36	○
1536SU05-0340		3,4	6	66	28	23	36	●
1536SU05C-0340	✻	3,4	6	66	28	23	36	●
1536SU05-0350		3,5	6	66	28	23	36	●

● Desde el almacén ○ Bajo pedido
✻ Con refrigeración interior

Ámbito de aplicación

P	M	K	N	S	H
✔	✔	✔			

✔ Muy apropiado
✔ Apropiado

Código de sistema C38 | Apoyo tecnico C193 | Parametros C142 | Herramientas especiales C148

SU, Broca 5xD

Mecanizado general

1536SU05/1536SU05C

– Modelo de mango: DIN 6535HA
– Salida axial de lubricante refrigerante

Refrigeración externa

Refrigeración interna

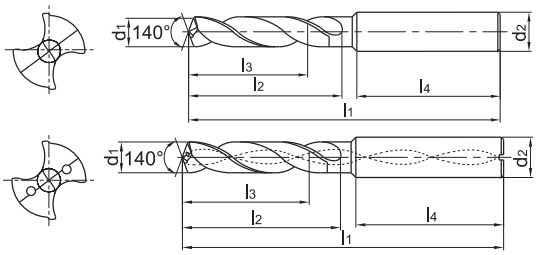

Artículo	✻	Dimensiones [mm]						Tipo
		d_1 (m7)	d_2 (h6)	l_1	l_2	l_3	l_4	KDG303
1536SU05C-0350	✻	3,5	6	66	28	23	36	●
1536SU05-0355		3,55	6	66	28	23	36	○
1536SU05-0360		3,6	6	66	28	23	36	●
1536SU05C-0360	✻	3,6	6	66	28	23	36	●
1536SU05C-0362		3,62	6	66	28	23	36	○
1536SU05-0365		3,65	6	66	28	23	36	○
1536SU05-0370		3,7	6	66	28	23	36	●
1536SU05C-0370	✻	3,7	6	66	28	23	36	●
1536SU05-0375		3,75	6	74	36	29	36	○
1536SU05-0380		3,8	6	74	36	29	36	●
1536SU05C-0380	✻	3,8	6	74	36	29	36	●
1536SU05-0390		3,9	6	74	36	29	36	●
1536SU05C-0390	✻	3,9	6	74	36	29	36	●
1536SU05-0395		3,95	6	74	36	29	36	○
1536SU05-0400		4	6	74	36	29	36	●
1536SU05C-0400	✻	4	6	74	36	29	36	●
1536SU05-0410		4,1	6	74	36	29	36	●
1536SU05C-0410	✻	4,1	6	74	36	29	36	●
1536SU05-0420		4,2	6	74	36	29	36	●
1536SU05C-0420	✻	4,2	6	74	36	29	36	●
1536SU05-0425		4,25	6	74	36	29	36	●
1536SU05C-0425	✻	4,25	6	74	36	29	36	○
1536SU05-0430		4,3	6	74	36	29	36	●
1536SU05C-0430	✻	4,3	6	74	36	29	36	●
1536SU05-0435		4,35	6	74	36	29	36	○
1536SU05-0440		4,4	6	74	36	29	36	●
1536SU05C-0440	✻	4,4	6	74	36	29	36	●
1536SU05-0445		4,45	6	74	36	29	36	○
1536SU05-0450		4,5	6	74	36	29	36	●
1536SU05C-0450	✻	4,5	6	74	36	29	36	●
1536SU05-0455		4,55	6	74	36	29	36	○
1536SU05-0460		4,6	6	74	36	29	36	●
1536SU05C-0460	✻	4,6	6	74	36	29	36	●

● Desde el almacén ○ Bajo pedido
✻ Con refrigeración interior

Ámbito de aplicación

P	M	K	N	S	H
✔	✔	✔			

✔ Muy apropiado
✔ Apropiado

Código de sistema C38 | Apoyo tecnico C193 | Parametros C142 | Herramientas especiales C148

SU, Broca 5xD

Mecanizado general

1536SU05/1536SU05C

– Modelo de mango: DIN 6535HA
– Salida axial de lubricante refrigerante

Refrigeración externa

Refrigeración interna

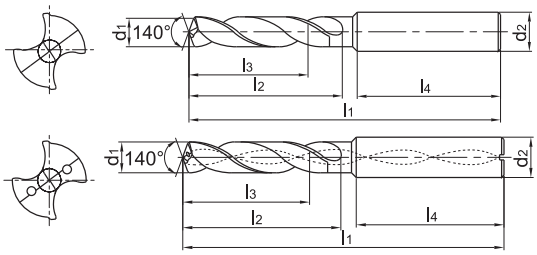

Artículo	✻	Dimensiones [mm]						Tipo
		d_1 (m7)	d_2 (h6)	l_1	l_2	l_3	l_4	KDG303
1536SU05-0465		4,65	6	74	36	29	36	●
1536SU05C-0465	✻	4,65	6	74	36	29	36	●
1536SU05-0470		4,7	6	74	36	29	36	●
1536SU05C-0470	✻	4,7	6	74	36	29	36	●
1536SU05-0475		4,75	6	82	44	35	36	○
1536SU05-0480		4,8	6	82	44	35	36	●
1536SU05C-0480	✻	4,8	6	82	44	35	36	●
1536SU05-0485		4,85	6	82	44	35	36	○
1536SU05-0490		4,9	6	82	44	35	36	●
1536SU05C-0490	✻	4,9	6	82	44	35	36	●
1536SU05-0495		4,95	6	82	44	35	36	○
1536SU05-0500		5	6	82	44	35	36	●
1536SU05C-0500	✻	5	6	82	44	35	36	●
1536SU05-0510		5,1	6	82	44	35	36	●
1536SU05C-0510	✻	5,1	6	82	44	35	36	●
1536SU05-0520		5,2	6	82	44	35	36	●
1536SU05C-0520	✻	5,2	6	82	44	35	36	●
1536SU05C-0525	✻	5,25	6	82	44	35	36	○
1536SU05-0530		5,3	6	82	44	35	36	●
1536SU05C-0530	✻	5,3	6	82	44	35	36	●
1536SU05-0535		5,35	6	82	44	35	36	○
1536SU05-0540		5,4	6	82	44	35	36	●
1536SU05C-0540	✻	5,4	6	82	44	35	36	●
1536SU05-0550		5,5	6	82	44	35	36	●
1536SU05C-0550	✻	5,5	6	82	44	35	36	●
1536SU05-0555		5,55	6	82	44	35	36	●
1536SU05C-0555	✻	5,55	6	82	44	35	36	●
1536SU05-0560		5,6	6	82	44	35	36	●
1536SU05C-0560	✻	5,6	6	82	44	35	36	●
1536SU05-0570		5,7	6	82	44	35	36	●
1536SU05C-0570	✻	5,7	6	82	44	35	36	●
1536SU05-0580		5,8	6	82	44	35	36	●
1536SU05C-0580	✻	5,8	6	82	44	35	36	●

● Desde el almacén ○ Bajo pedido
✻ Con refrigeración interior

Ámbito de aplicación

P	M	K	N	S	H
✔	✔	✔			

✔ Muy apropiado
✔ Apropiado

Código de sistema C38 | Apoyo tecnico C193 | Parametros C142 | Herramientas especiales C148

SU, Broca 5xD

Mecanizado general

1536SU05/1536SU05C

– Modelo de mango: DIN 6535HA
– Salida axial de lubricante refrigerante

Refrigeración externa

Refrigeración interna

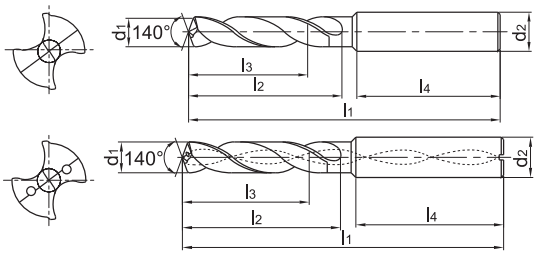

Artículo	✻	Dimensiones [mm]						Tipo
		d_1 (m7)	d_2 (h6)	l_1	l_2	l_3	l_4	KDG303
1536SU05-0590		5,9	6	82	44	35	36	●
1536SU05C-0590	✻	5,9	6	82	44	35	36	●
1536SU05-0595		5,95	6	82	44	35	36	○
1536SU05-0600		6	6	82	44	35	36	●
1536SU05C-0600	✻	6	6	82	44	35	36	●
1536SU05C-0605		6,05	8	91	53	43	36	○
1536SU05-0610		6,1	8	91	53	43	36	●
1536SU05C-0610	✻	6,1	8	91	53	43	36	●
1536SU05-0620		6,2	8	91	53	43	36	●
1536SU05C-0620	✻	6,2	8	91	53	43	36	●
1536SU05-0630		6,3	8	91	53	43	36	●
1536SU05C-0630	✻	6,3	8	91	53	43	36	●
1536SU05C-0635	✻	6,35	8	91	53	43	36	●
1536SU05-0640		6,4	8	91	53	43	36	●
1536SU05C-0640	✻	6,4	8	91	53	43	36	●
1536SU05-0650		6,5	8	91	53	43	36	●
1536SU05C-0650	✻	6,5	8	91	53	43	36	●
1536SU05C-0655	✻	6,55	8	91	53	43	36	●
1536SU05-0660		6,6	8	91	53	43	36	●
1536SU05C-0660	✻	6,6	8	91	53	43	36	●
1536SU05-0670		6,7	8	91	53	43	36	●
1536SU05C-0670	✻	6,7	8	91	53	43	36	●
1536SU05-0675		6,75	8	91	53	43	36	●
1536SU05C-0675	✻	6,75	8	91	53	43	36	●
1536SU05-0680		6,8	8	91	53	43	36	●
1536SU05C-0680	✻	6,8	8	91	53	43	36	●
1536SU05-0690		6,9	8	91	53	43	36	●
1536SU05C-0690	✻	6,9	8	91	53	43	36	●
1536SU05-0700		7	8	91	53	43	36	●
1536SU05C-0700	✻	7	8	91	53	43	36	●
1536SU05-0705		7,05	8	91	53	43	36	●
1536SU05-0710		7,1	8	91	53	43	36	●
1536SU05C-0710	✻	7,1	8	91	53	43	36	●

● Desde el almacén ○ Bajo pedido
✻ Con refrigeración interior

Ámbito de aplicación

P	M	K	N	S	H
✔	✔	✔			

✔ Muy apropiado
✔ Apropiado

Código de sistema C38 | Apoyo tecnico C193 | Parametros C142 | Herramientas especiales C148

SU, Broca 5xD

Mecanizado general

1536SU05/1536SU05C

– Modelo de mango: DIN 6535HA
– Salida axial de lubricante refrigerante

Refrigeración externa

Refrigeración interna

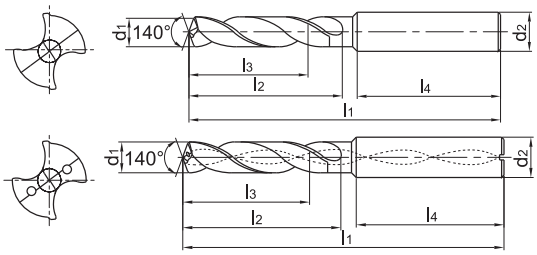

Artículo	✻	Dimensiones [mm]						Tipo
		d_1 (m7)	d_2 (h6)	l_1	l_2	l_3	l_4	KDG303
1536SU05-0720		7,2	8	91	53	43	36	●
1536SU05C-0720	✻	7,2	8	91	53	43	36	●
1536SU05-0730		7,3	8	91	53	43	36	●
1536SU05C-0730	✻	7,3	8	91	53	43	36	●
1536SU05-0740		7,4	8	91	53	43	36	●
1536SU05C-0740	✻	7,4	8	91	53	43	36	●
1536SU05-0745		7,45	8	91	53	43	36	●
1536SU05C-0745	✻	7,45	8	91	53	43	36	●
1536SU05-0750		7,5	8	91	53	43	36	●
1536SU05C-0750	✻	7,5	8	91	53	43	36	●
1536SU05-0760		7,6	8	91	53	43	36	●
1536SU05C-0760	✻	7,6	8	91	53	43	36	●
1536SU05-0770		7,7	8	91	53	43	36	●
1536SU05C-0770	✻	7,7	8	91	53	43	36	●
1536SU05-0780		7,8	8	91	53	43	36	●
1536SU05C-0780	✻	7,8	8	91	53	43	36	●
1536SU05-0790		7,9	8	91	53	43	36	●
1536SU05C-0790	✻	7,9	8	91	53	43	36	●
1536SU05-0800		8	8	91	53	43	36	●
1536SU05C-0800	✻	8	8	91	53	43	36	●
1536SU05-0810		8,1	10	103	61	49	40	●
1536SU05C-0810	✻	8,1	10	103	61	49	40	●
1536SU05-0815		8,15	10	103	61	49	40	○
1536SU05C-0815	✻	8,15	10	103	61	49	40	○
1536SU05-0820		8,2	10	103	61	49	40	●
1536SU05C-0820	✻	8,2	10	103	61	49	40	●
1536SU05-0830		8,3	10	103	61	49	40	●
1536SU05C-0830	✻	8,3	10	103	61	49	40	●
1536SU05-0840		8,4	10	103	61	49	40	●
1536SU05C-0840	✻	8,4	10	103	61	49	40	●
1536SU05-0850		8,5	10	103	61	49	40	●
1536SU05C-0850	✻	8,5	10	103	61	49	40	●
1536SU05-0860		8,6	10	103	61	49	40	●

● Desde el almacén ○ Bajo pedido
✻ Con refrigeración interior

Ámbito de aplicación

P	M	K	N	S	H
✔	✔	✔			

✔ Muy apropiado
✔ Apropiado

Código de sistema C38 | Apoyo tecnico C193 | Parametros C142 | Herramientas especiales C148

SU, Broca 5xD

Mecanizado general

1536SU05/1536SU05C

– Modelo de mango: DIN 6535HA
– Salida axial de lubricante refrigerante

Refrigeración externa

Refrigeración interna

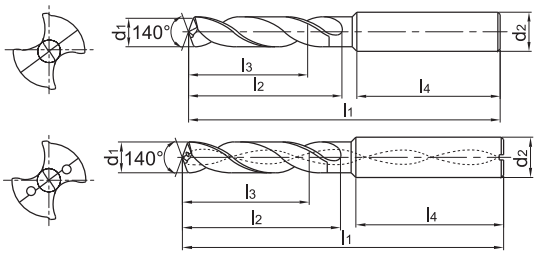

Artículo	✻	Dimensiones [mm]						Tipo
		d_1 (m7)	d_2 (h6)	l_1	l_2	l_3	l_4	KDG303
1536SU05C-0860	✻	8,6	10	103	61	49	40	●
1536SU05-0865		8,65	10	103	61	49	40	○
1536SU05-0870		8,7	10	103	61	49	40	●
1536SU05C-0870	✻	8,7	10	103	61	49	40	●
1536SU05-0880		8,8	10	103	61	49	40	●
1536SU05C-0880	✻	8,8	10	103	61	49	40	●
1536SU05-0890		8,9	10	103	61	49	40	●
1536SU05C-0890	✻	8,9	10	103	61	49	40	●
1536SU05-0900		9	10	103	61	49	40	●
1536SU05C-0900	✻	9	10	103	61	49	40	●
1536SU05-0910		9,1	10	103	61	49	40	●
1536SU05C-0910	✻	9,1	10	103	61	49	40	●
1536SU05-0920		9,2	10	103	61	49	40	●
1536SU05C-0920	✻	9,2	10	103	61	49	40	●
1536SU05-0930		9,3	10	103	61	49	40	●
1536SU05C-0930	✻	9,3	10	103	61	49	40	●
1536SU05-0935		9,35	10	103	61	49	40	●
1536SU05C-0935	✻	9,35	10	103	61	49	40	○
1536SU05-0940		9,4	10	103	61	49	40	●
1536SU05C-0940	✻	9,4	10	103	61	49	40	●
1536SU05-0945		9,45	10	103	61	49	40	●
1536SU05C-0945	✻	9,45	10	103	61	49	40	○
1536SU05-0950		9,5	10	103	61	49	40	●
1536SU05C-0950	✻	9,5	10	103	61	49	40	●
1536SU05-0960		9,6	10	103	61	49	40	●
1536SU05C-0960	✻	9,6	10	103	61	49	40	●
1536SU05-0970		9,7	10	103	61	49	40	●
1536SU05C-0970	✻	9,7	10	103	61	49	40	●
1536SU05-0980		9,8	10	103	61	49	40	●
1536SU05C-0980	✻	9,8	10	103	61	49	40	●
1536SU05-0990		9,9	10	103	61	49	40	●
1536SU05C-0990	✻	9,9	10	103	61	49	40	●
1536SU05-1000		10	10	103	61	49	40	●

● Desde el almacén ○ Bajo pedido
✻ Con refrigeración interior

Ámbito de aplicación

P	M	K	N	S	H
✔	✔	✔			

✔ Muy apropiado
✔ Apropiado

Código de sistema C38 | Apoyo tecnico C193 | Parametros C142 | Herramientas especiales C148

SU, Broca 5xD

Mecanizado general

1536SU05/1536SU05C

– Modelo de mango: DIN 6535HA
– Salida axial de lubricante refrigerante

Refrigeración externa

Refrigeración interna

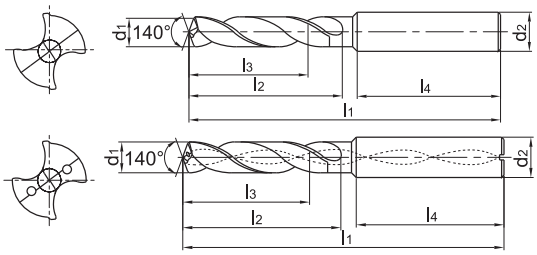

Artículo	✻	Dimensiones [mm]						Tipo
		d_1 (m7)	d_2 (h6)	l_1	l_2	l_3	l_4	KDG303
1536SU05C-1000	✻	10	10	103	61	49	40	●
1536SU05C-1005	✻	10,05	12	118	71	56	45	○
1536SU05-1010		10,1	12	118	71	56	45	●
1536SU05C-1010	✻	10,1	12	118	71	56	45	●
1536SU05-1015		10,15	12	118	71	56	45	○
1536SU05C-1015	✻	10,15	12	118	71	56	45	●
1536SU05-1020		10,2	12	118	71	56	45	●
1536SU05C-1020	✻	10,2	12	118	71	56	45	●
1536SU05-1025		10,25	12	118	71	56	45	●
1536SU05C-1025	✻	10,25	12	118	71	56	45	●
1536SU05-1030		10,3	12	118	71	56	45	●
1536SU05C-1030	✻	10,3	12	118	71	56	45	●
1536SU05-1040		10,4	12	118	71	56	45	●
1536SU05C-1040	✻	10,4	12	118	71	56	45	●
1536SU05-1050		10,5	12	118	71	56	45	●
1536SU05C-1050	✻	10,5	12	118	71	56	45	●
1536SU05-1060		10,6	12	118	71	56	45	●
1536SU05C-1060	✻	10,6	12	118	71	56	45	●
1536SU05-1070		10,7	12	118	71	56	45	●
1536SU05C-1070	✻	10,7	12	118	71	56	45	●
1536SU05-1080		10,8	12	118	71	56	45	●
1536SU05C-1080	✻	10,8	12	118	71	56	45	●
1536SU05-1090		10,9	12	118	71	56	45	●
1536SU05C-1090	✻	10,9	12	118	71	56	45	●
1536SU05-1100		11	12	118	71	56	45	●
1536SU05C-1100	✻	11	12	118	71	56	45	●
1536SU05-1110		11,1	12	118	71	56	45	●
1536SU05C-1110	✻	11,1	12	118	71	56	45	○
1536SU05-1120		11,2	12	118	71	56	45	●
1536SU05C-1120	✻	11,2	12	118	71	56	45	●
1536SU05-1125		11,25	12	118	71	56	45	●
1536SU05C-1125	✻	11,25	12	118	71	56	45	○
1536SU05-1130		11,3	12	118	71	56	45	●

● Desde el almacén ○ Bajo pedido
✻ Con refrigeración interior

Ámbito de aplicación

P	M	K	N	S	H
✔	✔	✔			

✔ Muy apropiado
✔ Apropiado

Código de sistema C38 | Apoyo tecnico C193 | Parametros C142 | Herramientas especiales C148

SU, Broca 5xD

Mecanizado general

1536SU05/1536SU05C

– Modelo de mango: DIN 6535HA
– Salida axial de lubricante refrigerante

Refrigeración externa

Refrigeración interna

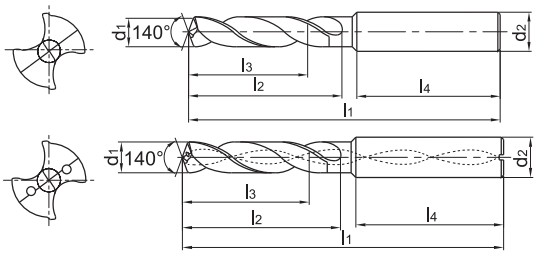

Artículo	✻	Dimensiones [mm]						Tipo
		d_1 (m7)	d_2 (h6)	l_1	l_2	l_3	l_4	KDG303
1536SU05C-1130	✻	11,3	12	118	71	56	45	●
1536SU05-1135		11,35	12	118	71	56	45	●
1536SU05C-1135	✻	11,35	12	118	71	56	45	○
1536SU05-1140		11,4	12	118	71	56	45	●
1536SU05C-1140	✻	11,4	12	118	71	56	45	●
1536SU05-1145		11,45	12	118	71	56	45	○
1536SU05C-1145	✻	11,45	12	118	71	56	45	○
1536SU05-1150		11,5	12	118	71	56	45	●
1536SU05C-1150	✻	11,5	12	118	71	56	45	●
1536SU05-1160		11,6	12	118	71	56	45	●
1536SU05C-1160	✻	11,6	12	118	71	56	45	●
1536SU05-1170		11,7	12	118	71	56	45	●
1536SU05C-1170	✻	11,7	12	118	71	56	45	●
1536SU05-1180		11,8	12	118	71	56	45	●
1536SU05C-1180	✻	11,8	12	118	71	56	45	●
1536SU05-1190		11,9	12	118	71	56	45	●
1536SU05C-1190	✻	11,9	12	118	71	56	45	●
1536SU05-1200		12	12	118	71	56	45	●
1536SU05C-1200	✻	12	12	118	71	56	45	●
1536SU05-1210		12,1	14	124	77	60	45	●
1536SU05C-1210	✻	12,1	14	124	77	60	45	●
1536SU05C-1215	✻	12,15	14	124	77	60	45	○
1536SU05-1220		12,2	14	124	77	60	45	●
1536SU05C-1220	✻	12,2	14	124	77	60	45	●
1536SU05-1225		12,25	14	124	77	60	45	●
1536SU05C-1225	✻	12,25	14	124	77	60	45	●
1536SU05-1230		12,3	14	124	77	60	45	●
1536SU05C-1230	✻	12,3	14	124	77	60	45	●
1536SU05-1265		12,4	14	124	77	60	45	○
1536SU05-1240		12,4	14	124	77	60	45	○
1536SU05-1320		12,4	14	124	77	60	45	○
1536SU05C-1240	✻	12,4	14	124	77	60	45	○
1536SU05-1250		12,5	14	124	77	60	45	●

● Desde el almacén ○ Bajo pedido
✻ Con refrigeración interior

Ámbito de aplicación

P	M	K	N	S	H
✔	✔	✔			

✔ Muy apropiado
✔ Apropiado

Código de sistema C38 | Apoyo tecnico C193 | Parametros C142 | Herramientas especiales C148

SU, Broca 5xD

Mecanizado general

1536SU05/1536SU05C

– Modelo de mango: DIN 6535HA
– Salida axial de lubricante refrigerante

Refrigeración externa

Refrigeración interna

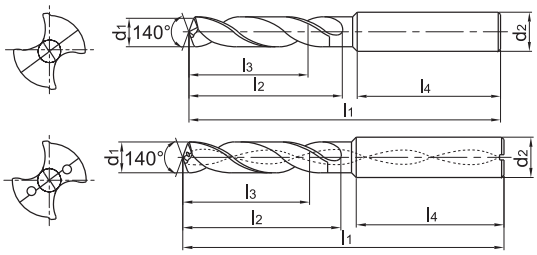

Artículo	✻	Dimensiones [mm]						Tipo
		d_1 (m7)	d_2 (h6)	l_1	l_2	l_3	l_4	KDG303
1536SU05C-1250	✻	12,5	14	124	77	60	45	●
1536SU05C-1260	✻	12,6	14	124	77	60	45	●
1536SU05-1270		12,7	14	124	77	60	45	●
1536SU05C-1270	✻	12,7	14	124	77	60	45	●
1536SU05-1275		12,75	14	124	77	60	45	●
1536SU05C-1275	✻	12,75	14	124	77	60	45	●
1536SU05-1280		12,8	14	124	77	60	45	●
1536SU05C-1280	✻	12,8	14	124	77	60	45	●
1536SU05-1300		13	14	124	77	60	45	●
1536SU05C-1300	✻	13	14	124	77	60	45	●
1536SU05-1310		13,1	14	124	77	60	45	●
1536SU05C-1310	✻	13,1	14	124	77	60	45	●
1536SU05C-1320	✻	13,2	14	124	77	60	45	○
1536SU05C-1330	✻	13,3	14	124	77	60	45	○
1536SU05-1335		13,35	14	124	77	60	56	○
1536SU05C-1335	✻	13,35	14	124	77	60	56	○
1536SU05-1350		13,5	14	124	77	60	45	●
1536SU05C-1350	✻	13,5	14	124	77	60	45	●
1536SU05-1380		13,8	14	124	77	60	45	●
1536SU05C-1380	✻	13,8	14	124	77	60	45	●
1536SU05C-1390	✻	13,9	14	124	77	60	45	●
1536SU05-1400		14	14	124	77	60	45	●
1536SU05C-1400	✻	14	14	124	77	60	45	●
1536SU05-1410		14,1	16	124	77	60	45	●
1536SU05C-1410	✻	14,1	16	124	77	60	45	○
1536SU05-1420		14,2	16	124	77	60	45	●
1536SU05C-1420	✻	14,2	16	124	77	60	45	●
1536SU05-1425		14,25	16	133	83	63	48	●
1536SU05C-1425	✻	14,25	16	133	83	63	48	●
1536SU05-1430		14,3	16	133	83	63	48	●
1536SU05C-1430	✻	14,3	16	133	83	63	48	●
1536SU05C-1440	✻	14,4	16	133	83	63	48	●
1536SU05-1450		14,5	16	133	83	63	48	●

● Desde el almacén ○ Bajo pedido
✻ Con refrigeración interior

Ámbito de aplicación

P	M	K	N	S	H
✔	✔	✔			

✔ Muy apropiado
✔ Apropiado

Código de sistema C38 | Apoyo tecnico C193 | Parametros C142 | Herramientas especiales C148

SU, Broca 5xD

Mecanizado general

1536SU05/1536SU05C

– Modelo de mango: DIN 6535HA
– Salida axial de lubricante refrigerante

Refrigeración externa

Refrigeración interna

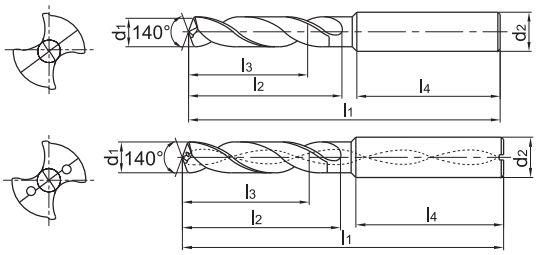

Artículo	✻	Dimensiones [mm]						Tipo
		d_1 (m7)	d_2 (h6)	l_1	l_2	l_3	l_4	KDG303
1536SU05C-1450	✻	14,5	16	133	83	63	48	●
1536SU05-1460		14,6	16	133	83	63	48	○
1536SU05C-1470	✻	14,7	16	133	83	63	48	●
1536SU05-1475		14,75	16	133	83	63	48	●
1536SU05C-1475	✻	14,75	16	133	83	63	48	●
1536SU05-1480		14,8	16	133	83	63	48	●
1536SU05C-1480	✻	14,8	16	133	83	63	48	●
1536SU05-1500		15	16	133	83	63	48	●
1536SU05C-1500	✻	15	16	133	83	63	48	●
1536SU05-1510		15,1	16	133	83	63	48	●
1536SU05C-1510	✻	15,1	16	133	83	63	48	●
1536SU05-1515		15,15	16	133	83	63	48	○
1536SU05C-1530	✻	15,3	16	133	83	63	48	●
1536SU05-1535		15,35	16	133	83	63	48	○
1536SU05C-1535	✻	15,35	16	133	83	63	48	○
1536SU05-1550		15,5	16	133	83	63	48	●
1536SU05C-1550	✻	15,5	16	133	83	63	48	●
1536SU05-1560		15,6	16	133	83	63	48	●
1536SU05C-1560	✻	15,6	16	133	83	63	48	●
1536SU05C-1570	✻	15,7	16	133	83	63	48	○
1536SU05-1580		15,8	16	133	83	63	48	●
1536SU05C-1580	✻	15,8	16	133	83	63	48	●
1536SU05C-1590	✻	15,9	16	133	83	63	48	○
1536SU05-1600		16	16	133	83	63	48	●
1536SU05C-1600	✻	16	16	133	83	63	48	●
1536SU05-1710		16,2	18	143	93	71	48	●
1536SU05-1620		16,2	18	143	93	71	48	○
1536SU05C-1620	✻	16,2	18	143	93	71	48	○
1536SU05-1650		16,5	18	143	93	71	48	●
1536SU05C-1650	✻	16,5	18	143	93	71	48	●
1536SU05-1675		16,75	18	143	93	71	48	●
1536SU05C-1675	✻	16,75	18	143	93	71	48	●
1536SU05-1680		16,8	18	143	93	71	48	●

● Desde el almacén ○ Bajo pedido
✻ Con refrigeración interior

Ámbito de aplicación

P	M	K	N	S	H
✔	✔	✔			

✔ Muy apropiado
✔ Apropiado

Código de sistema C38 | Apoyo tecnico C193 | Parametros C142 | Herramientas especiales C148

SU, Broca 5xD

Mecanizado general

1536SU05/1536SU05C

– Modelo de mango: DIN 6535HA
– Salida axial de lubricante refrigerante

Refrigeración externa

Refrigeración interna

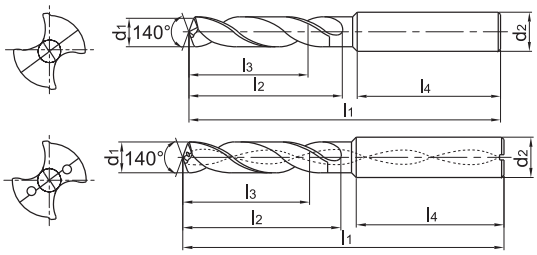

Artículo	✻	Dimensiones [mm]						Tipo
		d_1 (m7)	d_2 (h6)	l_1	l_2	l_3	l_4	KDG303
1536SU05C-1680	✻	16,8	18	143	93	71	48	●
1536SU05-1700		17	18	143	93	71	48	●
1536SU05C-1700	✻	17	18	143	93	71	48	●
1536SU05C-1710	✻	17,1	18	143	93	71	48	●
1536SU05C-1730	✻	17,3	18	143	93	71	48	●
1536SU05-1750		17,5	18	143	93	71	48	●
1536SU05C-1750	✻	17,5	18	143	93	71	48	●
1536SU05-1780		17,8	18	143	93	71	48	●
1536SU05C-1780	✻	17,8	18	143	93	71	48	●
1536SU05-1800		18	18	143	93	71	48	●
1536SU05C-1800	✻	18	18	143	93	71	48	●
1536SU05-1850		18,5	20	153	101	77	50	●
1536SU05C-1850	✻	18,5	20	153	101	77	50	●
1536SU05-1860		18,6	20	153	101	77	50	○
1536SU05-1880		18,8	20	153	101	77	50	●
1536SU05C-1880	✻	18,8	20	153	101	77	50	●
1536SU05-1900		19	20	153	101	77	50	●
1536SU05C-1900	✻	19	20	153	101	77	50	●
1536SU05C-1930	✻	19,3	20	153	101	77	50	○
1536SU05-1950		19,5	20	153	101	77	50	●
1536SU05C-1950	✻	19,5	20	153	101	77	50	●
1536SU05-1980		19,8	20	153	101	77	50	●
1536SU05C-1980	✻	19,8	20	153	101	77	50	●
1536SU05-2000		20	20	153	101	77	50	●
1536SU05C-2000	✻	20	20	153	101	77	50	●

● Desde el almacén ○ Bajo pedido
✻ Con refrigeración interior

Ámbito de aplicación

P	M	K	N	S	H
✔	✔	✔			

✔ Muy apropiado
✔ Apropiado

Código de sistema C38 | Apoyo tecnico C193 | Parametros C142 | Herramientas especiales C148

SU, Broca 8xD

Mecanizado general

1538SU08C

– Modelo de mango: DIN 6535HA
– Salida axial de lubricante refrigerante

Refrigeración interna

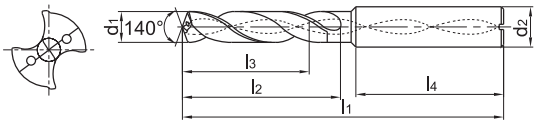

Artículo	✻	Dimensiones [mm]						Tipo
		d_1 (m7)	d_2 (h5)	l_1	l_2	l_3	l_4	KDG303
1538SU08C-0300	✻	3	6	72	34	29	36	●
1538SU08C-0310	✻	3,1	6	72	34	29	36	●
1538SU08C-0320	✻	3,2	6	72	34	29	36	●
1538SU08C-0330	✻	3,3	6	72	34	29	36	●
1538SU08C-0340	✻	3,4	6	72	34	29	36	●
1538SU08C-0350	✻	3,5	6	72	34	29	36	●
1538SU08C-0360	✻	3,6	6	72	34	29	36	●
1538SU08C-0370	✻	3,7	6	72	34	29	36	●
1538SU08C-0380	✻	3,8	6	81	43	36	36	●
1538SU08C-0390	✻	3,9	6	81	43	36	36	●
1538SU08C-0400	✻	4	6	81	43	36	36	●
1538SU08C-0410	✻	4,1	6	81	43	36	36	●
1538SU08C-0420	✻	4,2	6	81	43	36	36	●
1538SU08C-0430	✻	4,3	6	81	43	36	36	●
1538SU08C-0440	✻	4,4	6	81	43	36	36	●
1538SU08C-0450	✻	4,5	6	81	43	36	36	●
1538SU08C-0460	✻	4,6	6	81	43	36	36	●
1538SU08C-0470	✻	4,7	6	81	43	36	36	●
1538SU08C-0480	✻	4,8	6	95	57	48	36	●
1538SU08C-0490	✻	4,9	6	95	57	48	36	●
1538SU08C-0500	✻	5	6	95	57	48	36	●
1538SU08C-0505	✻	5,05	6	95	57	48	36	○
1538SU08C-0510	✻	5,1	6	95	57	48	36	●
1538SU08C-0520	✻	5,2	6	95	57	48	36	●
1538SU08C-0530	✻	5,3	6	95	57	48	36	●
1538SU08C-0540	✻	5,4	6	95	57	48	36	●
1538SU08C-0550	✻	5,5	6	95	57	48	36	●
1538SU08C-0560	✻	5,6	6	95	57	48	36	●
1538SU08C-0570	✻	5,7	6	95	57	48	36	●
1538SU08C-0580	✻	5,8	6	95	57	48	36	●
1538SU08C-0590	✻	5,9	6	95	57	48	36	●
1538SU08C-0600	✻	6	6	95	57	48	36	●
1538SU08C-0610	✻	6,1	8	114	76	66	36	●
1538SU08C-0620	✻	6,2	8	114	76	66	36	●
1538SU08C-0630	✻	6,3	8	114	76	66	36	●
1538SU08C-0640	✻	6,4	8	114	76	66	36	●
1538SU08C-0650	✻	6,5	8	114	76	66	36	●

● Desde el almacén ○ Bajo pedido
✻ Con refrigeración interior

Ámbito de aplicación

P	M	K	N	S	H
✔	✔	✔			

✔ Muy apropiado
✔ Apropiado

Código de sistema C38 | Apoyo tecnico C193 | Parametros C142 | Herramientas especiales C148

SU, Broca 8xD

Mecanizado general

1538SU08C

– Modelo de mango: DIN 6535HA
– Salida axial de lubricante refrigerante

Refrigeración interna

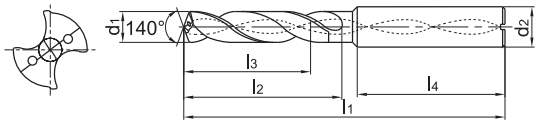

Artículo	✻	Dimensiones [mm]						Tipo
		d_1 (m7)	d_2 (h5)	l_1	l_2	l_3	l_4	KDG303
1538SU08C-0660	✻	6,6	8	114	76	66	36	●
1538SU08C-0670	✻	6,7	8	114	76	66	36	●
1538SU08C-0680	✻	6,8	8	114	76	66	36	●
1538SU08C-0690	✻	6,9	8	114	76	66	36	●
1538SU08C-0700	✻	7	8	116	76	66	36	●
1538SU08C-0710	✻	7,1	8	116	76	66	36	●
1538SU08C-0720	✻	7,2	8	116	76	66	36	●
1538SU08C-0730	✻	7,3	8	116	76	66	36	●
1538SU08C-0740	✻	7,4	8	116	76	66	36	●
1538SU08C-0750	✻	7,5	8	116	76	66	36	●
1538SU08C-0760	✻	7,6	8	116	76	66	36	●
1538SU08C-0770	✻	7,7	8	116	76	66	36	●
1538SU08C-0780	✻	7,8	8	116	76	66	36	●
1538SU08C-0790	✻	7,9	8	116	76	66	36	●
1538SU08C-0800	✻	8	8	116	76	66	36	●
1538SU08C-0810	✻	8,1	10	142	95	83	40	●
1538SU08C-0820	✻	8,2	10	142	95	83	40	●
1538SU08C-0830	✻	8,3	10	142	95	83	40	●
1538SU08C-0840	✻	8,4	10	142	95	83	40	●
1538SU08C-0850	✻	8,5	10	142	95	83	40	●
1538SU08C-0860	✻	8,6	10	142	95	83	40	●
1538SU08C-0870	✻	8,7	10	142	95	83	40	●
1538SU08C-0880	✻	8,8	10	142	95	83	40	●
1538SU08C-0890	✻	8,9	10	142	95	83	40	●
1538SU08C-0900	✻	9	10	142	95	83	40	●
1538SU08C-0910	✻	9,1	10	142	95	83	40	●
1538SU08C-0920	✻	9,2	10	142	95	83	40	●
1538SU08C-0930	✻	9,3	10	142	95	83	40	●
1538SU08C-0940	✻	9,4	10	142	95	83	40	●
1538SU08C-0950	✻	9,5	10	142	95	83	40	●
1538SU08C-0960	✻	9,6	10	142	95	83	40	●
1538SU08C-0970	✻	9,7	10	142	95	83	40	●
1538SU08C-0980	✻	9,8	10	142	95	83	40	●
1538SU08C-0990	✻	9,9	10	142	95	83	40	●
1538SU08C-1000	✻	10	10	142	95	83	40	●
1538SU08C-1010	✻	10,1	12	162	114	99	45	●
1538SU08C-1020	✻	10,2	12	162	114	99	45	●

● Desde el almacén ○ Bajo pedido
✻ Con refrigeración interior

Ámbito de aplicación

P	M	K	N	S	H
✔	✔	✔			

✔ Muy apropiado
✔ Apropiado

Código de sistema C38 | Apoyo tecnico C193 | Parametros C142 | Herramientas especiales C148

SU, Broca 8xD — Mecanizado general

1538SU08C

– Modelo de mango: DIN 6535HA
– Salida axial de lubricante refrigerante

Refrigeración interna

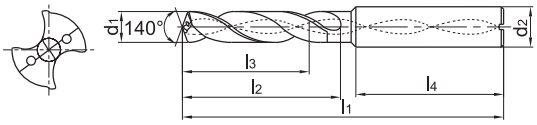

Artículo	✻	Dimensiones [mm]						Tipo
		d_1 (m7)	d_2 (h5)	l_1	l_2	l_3	l_4	KDG303
1538SU08C-1030	✻	10,3	12	162	114	99	45	●
1538SU08C-1040	✻	10,4	12	162	114	99	45	●
1538SU08C-1050	✻	10,5	12	162	114	99	45	●
1538SU08C-1060	✻	10,6	12	162	114	99	45	●
1538SU08C-1070	✻	10,7	12	162	114	99	45	●
1538SU08C-1080	✻	10,8	12	162	114	99	45	●
1538SU08C-1090	✻	10,9	12	162	114	99	45	●
1538SU08C-1100	✻	11	12	162	114	99	45	●
1538SU08C-1110	✻	11,1	12	162	114	99	45	●
1538SU08C-1120	✻	11,2	12	162	114	99	45	●
1538SU08C-1130	✻	11,3	12	162	114	99	45	●
1538SU08C-1140	✻	11,4	12	162	114	99	45	●
1538SU08C-1150	✻	11,5	12	162	114	99	45	●
1538SU08C-1160	✻	11,6	12	162	114	99	45	●
1538SU08C-1170	✻	11,7	12	162	114	99	45	●
1538SU08C-1180	✻	11,8	12	162	114	99	45	●
1538SU08C-1190	✻	11,9	12	162	114	99	45	●
1538SU08C-1200	✻	12	12	162	114	99	45	●
1538SU08C-1220	✻	12,2	14	178	133	116	45	○
1538SU08C-1250	✻	12,5	14	178	133	116	45	●
1538SU08C-1270	✻	12,7	14	178	133	116	45	●
1538SU08C-1280	✻	12,8	14	178	133	116	45	●
1538SU08C-1300	✻	13	14	178	133	116	45	●
1538SU08C-1310		13,1	14	178	133	116	45	○
1538SU08C-1350	✻	13,5	14	178	133	116	45	●
1538SU08C-1400	✻	14	14	178	133	116	45	●
1538SU08C-1420	✻	14,2	16	204	152	132	48	○
1538SU08C-1450	✻	14,5	16	204	152	132	48	●
1538SU08C-1460	✻	14,6	16	204	152	132	48	○
1538SU08C-1470	✻	14,7	16	204	152	132	48	○
1538SU08C-1480	✻	14,8	16	204	152	132	48	●
1538SU08C-1500	✻	15	16	204	152	132	48	●
1538SU08C-1550	✻	15,5	16	204	152	132	48	●
1538SU08C-1600	✻	16	16	204	152	132	48	●
1538SU08C-1610	✻	16,1	18	223	171	149	48	○
1538SU08C-1650	✻	16,5	18	223	171	149	48	●
1538SU08C-1700	✻	17	18	223	171	149	48	●
1538SU08C-1750	✻	17,5	18	223	171	149	48	●
1538SU08C-1800	✻	18	18	223	171	149	48	●

● Desde el almacén ○ Bajo pedido
✻ Con refrigeración interior

Ámbito de aplicación

P	M	K	N	S	H
✔	✔	✔			

✔ Muy apropiado
✔ Apropiado

Código de sistema C38 | Apoyo tecnico C193 | Parametros C142 | Herramientas especiales C148

SU, Broca 3xD

Mecanizado general

1634SU03C

– Modelo de mango: DIN 6535HB
– Salida axial de lubricante refrigerante

Refrigeración externa

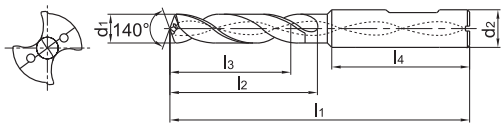

Artículo	✻	Dimensiones [mm]						Tipo
		d_1 (m7)	d_2 (h6)	l_1	l_2	l_3	l_4	KDG303
1634SU03C-0300	✻	3	6	62	20	14	36	●
1634SU03C-0310	✻	3,1	6	62	20	14	36	●
1634SU03C-0320	✻	3,2	6	62	20	14	36	●
1634SU03C-0325	✻	3,25	6	62	20	14	36	○
1634SU03C-0330	✻	3,3	6	62	20	14	36	●
1634SU03C-0340	✻	3,4	6	62	20	14	36	●
1634SU03C-0350	✻	3,5	6	62	20	14	36	●
1634SU03C-0360	✻	3,6	6	62	20	14	36	●
1634SU03C-0370	✻	3,7	6	62	20	14	36	●
1634SU03C-0380	✻	3,8	6	66	24	17	36	●
1634SU03C-0390	✻	3,9	6	66	24	17	36	●
1634SU03C-0400	✻	4	6	66	24	17	36	●
1634SU03C-0410	✻	4,1	6	66	24	17	36	●
1634SU03C-0420	✻	4,2	6	66	24	17	36	●
1634SU03C-0430	✻	4,3	6	66	24	17	36	●
1634SU03C-0440	✻	4,4	6	66	24	17	36	●
1634SU03C-0450	✻	4,5	6	66	24	17	36	●
1634SU03C-0460	✻	4,6	6	66	24	17	36	●
1634SU03C-0465	✻	4,65	6	66	24	17	36	○
1634SU03C-0470	✻	4,7	6	66	24	17	36	●
1634SU03C-0480	✻	4,8	6	66	28	20	36	●
1634SU03C-0490	✻	4,9	6	66	28	20	36	●
1634SU03C-0500	✻	5	6	66	28	20	36	●
1634SU03C-0510	✻	5,1	6	66	28	20	36	●
1634SU03C-0520	✻	5,2	6	66	28	20	36	●
1634SU03C-0530	✻	5,3	6	66	28	20	36	●
1634SU03C-0540	✻	5,4	6	66	28	20	36	●
1634SU03C-0550	✻	5,5	6	66	28	20	36	●
1634SU03C-0555	✻	5,55	6	66	28	20	36	●
1634SU03C-0560	✻	5,6	6	66	28	20	36	●
1634SU03C-0570	✻	5,7	6	66	28	20	36	●
1634SU03C-0580	✻	5,8	6	66	28	20	36	●
1634SU03C-0590	✻	5,9	6	66	28	20	36	●
1634SU03C-0600	✻	6	6	66	28	20	36	●
1634SU03C-0610	✻	6,1	8	79	34	24	36	●
1634SU03C-0620	✻	6,2	8	79	34	24	36	●
1634SU03C-0630	✻	6,3	8	79	34	24	36	●

● Desde el almacén ○ Bajo pedido
✻ Con refrigeración interior

Ámbito de aplicación

P	M	K	N	S	H
✔	✔	✔			

✔ Muy apropiado
✔ Apropiado

Código de sistema C38 | Apoyo tecnico C193 | Parametros C142 | Herramientas especiales C148

SU, Broca 3xD

Mecanizado general

1634SU03C

– Modelo de mango: DIN 6535HB
– Salida axial de lubricante refrigerante

Refrigeración externa

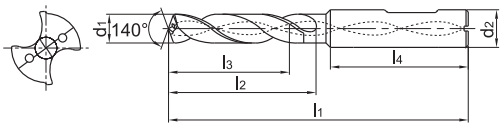

Artículo	✻	Dimensiones [mm]						Tipo
		d_1 (m7)	d_2 (h6)	l_1	l_2	l_3	l_4	KDG303
1634SU03C-0640	✻	6,4	8	79	34	24	36	●
1634SU03C-0650	✻	6,5	8	79	34	24	36	●
1634SU03C-0660	✻	6,6	8	79	34	24	36	●
1634SU03C-0670	✻	6,7	8	79	34	24	36	●
1634SU03C-0675	✻	6,75	8	79	34	24	36	○
1634SU03C-0680	✻	6,8	8	79	34	24	36	●
1634SU03C-0690	✻	6,9	8	79	34	24	36	●
1634SU03C-0700	✻	7	8	79	34	24	36	●
1634SU03C-0710	✻	7,1	8	79	41	29	36	●
1634SU03C-0720	✻	7,2	8	79	41	29	36	●
1634SU03C-0730	✻	7,3	8	79	41	29	36	●
1634SU03C-0740	✻	7,4	8	79	41	29	36	●
1634SU03C-0745	✻	7,45	8	79	41	29	36	○
1634SU03C-0750	✻	7,5	8	79	41	29	36	●
1634SU03C-0760	✻	7,6	8	79	41	29	36	●
1634SU03C-0770	✻	7,7	8	79	41	29	36	●
1634SU03C-0780	✻	7,8	8	79	41	29	36	●
1634SU03C-0790	✻	7,9	8	79	41	29	36	●
1634SU03C-0800	✻	8	8	79	41	29	36	●
1634SU03C-0805		8,05	10	89	47	35	40	○
1634SU03C-0810	✻	8,1	10	89	47	35	40	●
1634SU03C-0820	✻	8,2	10	89	47	35	40	●
1634SU03C-0830	✻	8,3	10	89	47	35	40	●
1634SU03C-0840	✻	8,4	10	89	47	35	40	●
1634SU03C-0850	✻	8,5	10	89	47	35	40	●
1634SU03C-0860	✻	8,6	10	89	47	35	40	●
1634SU03C-0870	✻	8,7	10	89	47	35	40	●
1634SU03C-0880	✻	8,8	10	89	47	35	40	●
1634SU03C-0890	✻	8,9	10	89	47	35	40	●
1634SU03C-0900	✻	9	10	89	47	35	40	●
1634SU03C-0910	✻	9,1	10	89	47	35	40	●
1634SU03C-0920	✻	9,2	10	89	47	35	40	●
1634SU03C-0930	✻	9,3	10	89	47	35	40	●
1634SU03C-0940	✻	9,4	10	89	47	35	40	●
1634SU03C-0945	✻	9,45	10	89	47	35	40	○
1634SU03C-0950	✻	9,5	10	89	47	35	40	●
1634SU03C-0960	✻	9,6	10	89	47	35	40	●

● Desde el almacén ○ Bajo pedido
✻ Con refrigeración interior

Ámbito de aplicación

P	M	K	N	S	H
✔	✔	✔			

✔ Muy apropiado
✔ Apropiado

Código de sistema C38 | Apoyo tecnico C193 | Parametros C142 | Herramientas especiales C148

SU, Broca 3xD

Mecanizado general

1634SU03C

– Modelo de mango: DIN 6535HB
– Salida axial de lubricante refrigerante

Refrigeración externa

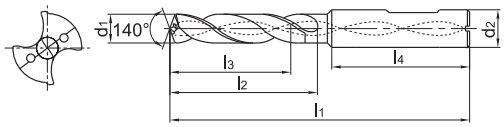

Artículo	✻	Dimensiones [mm]						Tipo
		d_1 (m7)	d_2 (h6)	l_1	l_2	l_3	l_4	KDG303
1634SU03C-0970	✻	9,7	10	89	47	35	40	●
1634SU03C-0980	✻	9,8	10	89	47	35	40	●
1634SU03C-0990	✻	9,9	10	89	47	35	40	●
1634SU03C-1000	✻	10	10	89	47	35	40	●
1634SU03C-1010	✻	10,1	12	102	55	40	45	●
1634SU03C-1020	✻	10,2	12	102	55	40	45	●
1634SU03C-1025	✻	10,25	12	102	55	40	45	○
1634SU03C-1030	✻	10,3	12	102	55	40	45	●
1634SU03C-1040	✻	10,4	12	102	55	40	45	●
1634SU03C-1050	✻	10,5	12	102	55	40	45	●
1634SU03C-1060	✻	10,6	12	102	55	40	45	●
1634SU03C-1070	✻	10,7	12	102	55	40	45	●
1634SU03C-1080	✻	10,8	12	102	55	40	45	●
1634SU03C-1090	✻	10,9	12	102	55	40	45	●
1634SU03C-1100	✻	11	12	102	55	40	45	●
1634SU03C-1110	✻	11,1	12	102	55	40	45	●
1634SU03C-1120	✻	11,2	12	102	55	40	45	●
1634SU03C-1130	✻	11,3	12	102	55	40	45	●
1634SU03C-1135	✻	11,35	12	102	55	40	45	○
1634SU03C-1140	✻	11,4	12	102	55	40	45	●
1634SU03C-1145	✻	11,45	12	102	55	40	45	○
1634SU03C-1150	✻	11,5	12	102	55	40	45	●
1634SU03C-1160	✻	11,6	12	102	55	40	45	●
1634SU03C-1170	✻	11,7	12	102	55	40	45	●
1634SU03C-1180	✻	11,8	12	102	55	40	45	●
1634SU03C-1190	✻	11,9	12	102	55	40	45	●
1634SU03C-1200	✻	12	12	102	55	40	45	●
1634SU03C-1210	✻	12,1	14	107	60	43	45	●
1634SU03C-1220	✻	12,2	14	107	60	43	45	●
1634SU03C-1225	✻	12,25	14	107	60	43	45	○
1634SU03C-1230	✻	12,3	14	107	60	43	45	●
1634SU03C-1240	✻	12,4	14	107	60	43	45	○
1634SU03C-1250	✻	12,5	14	107	60	43	45	●
1634SU03C-1260	✻	12,6	14	107	60	43	45	○
1634SU03C-1270	✻	12,7	14	107	60	43	45	●
1634SU03C-1275	✻	12,75	14	107	60	43	45	○
1634SU03C-1280	✻	12,8	14	107	60	43	45	●

● Desde el almacén ○ Bajo pedido
✻ Con refrigeración interior

Ámbito de aplicación

P	M	K	N	S	H
✔	✔	✔			

✔ Muy apropiado
✔ Apropiado

Código de sistema C38 | Apoyo tecnico C193 | Parametros C142 | Herramientas especiales C148

SU, Broca 3xD

Mecanizado general

1634SU03C

– Modelo de mango: DIN 6535HB
– Salida axial de lubricante refrigerante

Refrigeración externa

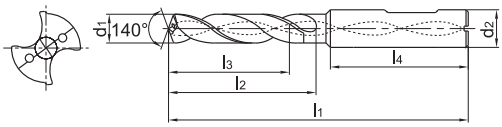

Artículo	✻	Dimensiones [mm]						Tipo
		d_1 (m7)	d_2 (h6)	l_1	l_2	l_3	l_4	KDG303
1634SU03C-1290	✻	12,9	14	107	60	43	45	●
1634SU03C-1300	✻	13	14	107	60	43	45	●
1634SU03C-1310	✻	13,1	14	107	60	43	45	●
1634SU03C-1320	✻	13,2	14	107	60	43	45	●
1634SU03C-1330	✻	13,3	14	107	60	43	45	○
1634SU03C-1335	✻	13,35	14	107	60	43	45	○
1634SU03C-1340	✻	13,4	14	107	60	43	45	●
1634SU03C-1350	✻	13,5	14	107	60	43	45	●
1634SU03C-1360	✻	13,6	14	107	60	43	45	○
1634SU03C-1370	✻	13,7	14	107	60	43	45	○
1634SU03C-1380	✻	13,8	14	107	60	43	45	●
1634SU03C-1390	✻	13,9	14	107	60	43	45	○
1634SU03C-1400	✻	14	14	107	60	43	45	●
1634SU03C-1410	✻	14,1	16	107	60	43	45	○
1634SU03C-1420	✻	14,2	16	107	60	43	45	○
1634SU03C-1425	✻	14,25	16	115	65	45	48	○
1634SU03C-1430	✻	14,3	16	115	65	45	48	○
1634SU03C-1450	✻	14,5	16	115	65	45	48	●
1634SU03C-1460	✻	14,6	16	115	65	45	48	○
1634SU03C-1470	✻	14,7	16	115	65	45	48	○
1634SU03C-1475	✻	14,75	16	115	65	45	48	○
1634SU03C-1480	✻	14,8	16	115	65	45	48	●
1634SU03C-1490	✻	14,9	16	115	65	45	48	○
1634SU03C-1500	✻	15	16	115	65	45	48	●
1634SU03C-1510	✻	15,1	16	115	65	45	48	○
1634SU03C-1530	✻	15,3	16	115	65	45	48	○
1634SU03C-1535	✻	15,35	16	115	65	45	48	○
1634SU03C-1550	✻	15,5	16	115	65	45	48	○
1634SU03C-1580	✻	15,8	16	115	65	45	48	○
1634SU03C-1600	✻	16	16	115	65	45	48	●
1634SU03C-1650	✻	16,5	18	123	73	51	48	○
1634SU03C-1675	✻	16,75	18	123	73	51	48	○
1634SU03C-1680	✻	16,8	18	123	73	51	48	○
1634SU03C-1700	✻	17	18	123	73	51	48	●
1634SU03C-1750	✻	17,5	18	123	73	51	48	●
1634SU03C-1780	✻	17,8	18	123	73	51	48	○
1634SU03C-1800	✻	18	18	123	73	51	48	●

● Desde el almacén ○ Bajo pedido
✻ Con refrigeración interior

Ámbito de aplicación

P	M	K	N	S	H
✔	✔	✔			

✔ Muy apropiado
✔ Apropiado

Código de sistema C38 | Apoyo tecnico C193 | Parametros C142 | Herramientas especiales C148

SU, Broca 3xD

Mecanizado general

1634SU03C

– Modelo de mango: DIN 6535HB
– Salida axial de lubricante refrigerante

Refrigeración externa

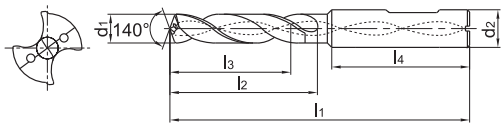

Artículo	✻	Dimensiones [mm]						Tipo
		d_1 (m7)	d_2 (h6)	l_1	l_2	l_3	l_4	KDG303
1634SU03C-1850	✻	18,5	20	131	79	55	50	○
1634SU03C-1880	✻	18,8	20	131	79	55	50	○
1634SU03C-1900	✻	19	20	131	79	55	50	○
1634SU03C-1950	✻	19,5	20	131	79	55	50	●
1634SU03C-1980	✻	19,8	20	131	79	55	50	○
1634SU03C-2000	✻	20	20	131	79	55	50	●

● Desde el almacén ○ Bajo pedido
✻ Con refrigeración interior

Ámbito de aplicación

P	M	K	N	S	H
✔	✔	✔			

✔ Muy apropiado
✔ Apropiado

Código de sistema C38 | Apoyo tecnico C193 | Parametros C142 | Herramientas especiales C148

SU, Broca 5xD

Mecanizado general

1636SU05C

– Modelo de mango: DIN 6535HB
– Salida axial de lubricante refrigerante

Refrigeración interna

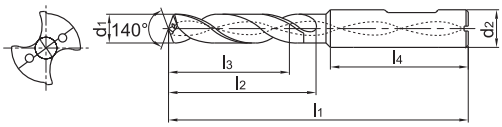

Artículo	✻	Dimensiones [mm]						Tipo
		d_1 (m7)	d_2 (h6)	l_1	l_2	l_3	l_4	KDG303
1636SU05C-0300	✻	3	6	62	20	14	36	●
1636SU05C-0310	✻	3,1	6	66	28	23	36	●
1636SU05C-0320	✻	3,2	6	66	28	23	36	●
1636SU05C-0325	✻	3,25	6	66	28	23	36	○
1636SU05C-0330	✻	3,3	6	66	28	23	36	●
1636SU05C-0340	✻	3,4	6	66	28	23	36	●
1636SU05C-0350	✻	3,5	6	66	28	23	36	●
1636SU05C-0360	✻	3,6	6	66	28	23	36	●
1636SU05C-0370	✻	3,7	6	66	28	23	36	●
1636SU05C-0380	✻	3,8	6	74	36	29	36	●
1636SU05C-0390	✻	3,9	6	74	36	29	36	●
1636SU05C-0400	✻	4	6	74	36	29	36	●
1636SU05C-0410	✻	4,1	6	74	36	29	36	●
1636SU05C-0420	✻	4,2	6	74	36	29	36	●
1636SU05C-0430	✻	4,3	6	74	36	29	36	●
1636SU05C-0440	✻	4,4	6	74	36	29	36	●
1636SU05C-0450	✻	4,5	6	74	36	29	36	●
1636SU05C-0460	✻	4,6	6	74	36	29	36	●
1636SU05C-0465	✻	4,65	6	74	36	29	36	●
1636SU05C-0470	✻	4,7	6	74	36	29	36	●
1636SU05C-0480	✻	4,8	6	82	44	35	36	●
1636SU05C-0490	✻	4,9	6	82	44	35	36	●
1636SU05C-0500	✻	5	6	82	44	35	36	●
1636SU05C-0510	✻	5,1	6	82	44	35	36	●
1636SU05C-0520	✻	5,2	6	82	44	35	36	●
1636SU05C-0530	✻	5,3	6	82	44	35	36	●
1636SU05C-0540	✻	5,4	6	82	44	35	36	●
1636SU05C-0550	✻	5,5	6	82	44	35	36	●
1636SU05C-0555	✻	5,55	6	82	44	35	36	●
1636SU05C-0560	✻	5,6	6	82	44	35	36	●
1636SU05C-0570	✻	5,7	6	82	44	35	36	●
1636SU05C-0580	✻	5,8	6	82	44	35	36	●
1636SU05C-0590	✻	5,9	6	82	44	35	36	●
1636SU05C-0600	✻	6	6	82	44	35	36	●
1636SU05C-0610	✻	6,1	8	91	53	43	36	●
1636SU05C-0620	✻	6,2	8	91	53	43	36	●
1636SU05C-0630	✻	6,3	8	91	53	43	36	●

● Desde el almacén ○ Bajo pedido
✻ Con refrigeración interior

Ámbito de aplicación

P	M	K	N	S	H
✔	✔	✔			

✔ Muy apropiado
✔ Apropiado

Código de sistema C38 | Apoyo tecnico C193 | Parametros C142 | Herramientas especiales C148

SU, Broca 5xD

Mecanizado general

1636SU05C

– Modelo de mango: DIN 6535HB
– Salida axial de lubricante refrigerante

Refrigeración interna

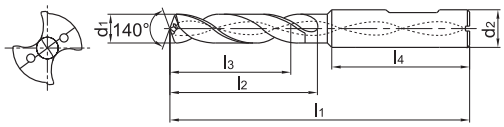

Artículo	✻	Dimensiones [mm]						Tipo
		d_1 (m7)	d_2 (h6)	l_1	l_2	l_3	l_4	KDG303
1636SU05C-0640	✻	6,4	8	91	53	43	36	●
1636SU05C-0650	✻	6,5	8	91	53	43	36	●
1636SU05C-0660	✻	6,6	8	91	53	43	36	●
1636SU05C-0670	✻	6,7	8	91	53	43	36	●
1636SU05C-0675	✻	6,75	8	91	53	43	36	●
1636SU05C-0680	✻	6,8	8	91	53	43	36	●
1636SU05C-0690	✻	6,9	8	91	53	43	36	●
1636SU05C-0700	✻	7	8	91	53	43	36	●
1636SU05C-0710	✻	7,1	8	91	53	43	36	●
1636SU05C-0720	✻	7,2	8	91	53	43	36	●
1636SU05C-0730	✻	7,3	8	91	53	43	36	●
1636SU05C-0740	✻	7,4	8	91	53	43	36	●
1636SU05C-0745	✻	7,45	8	91	53	43	36	●
1636SU05C-0750	✻	7,5	8	91	53	43	36	●
1636SU05C-0760	✻	7,6	8	91	53	43	36	●
1636SU05C-0770	✻	7,7	8	91	53	43	36	●
1636SU05C-0780	✻	7,8	8	91	53	43	36	●
1636SU05C-0790	✻	7,9	8	91	53	43	36	●
1636SU05C-0800	✻	8	8	91	53	43	36	●
1636SU05C-0810	✻	8,1	10	103	61	49	40	●
1636SU05C-0820	✻	8,2	10	103	61	49	40	●
1636SU05C-0830	✻	8,3	10	103	61	49	40	●
1636SU05C-0840	✻	8,4	10	103	61	49	40	●
1636SU05C-0850	✻	8,5	10	103	61	49	40	●
1636SU05C-0860	✻	8,6	10	103	61	49	40	●
1636SU05C-0870	✻	8,7	10	103	61	49	40	●
1636SU05C-0880	✻	8,8	10	103	61	49	40	●
1636SU05C-0890	✻	8,9	10	103	61	49	40	●
1636SU05C-0900	✻	9	10	103	61	49	40	●
1636SU05C-0910	✻	9,1	10	103	61	49	40	●
1636SU05C-0920	✻	9,2	10	103	61	49	40	●
1636SU05C-0930	✻	9,3	10	103	61	49	40	●
1636SU05C-0935	✻	9,35	10	103	61	49	40	○
1636SU05C-0940	✻	9,4	10	103	61	49	40	●
1636SU05C-0945	✻	9,45	10	103	61	49	40	○
1636SU05C-0950	✻	9,5	10	103	61	49	40	●
1636SU05C-0960	✻	9,6	10	103	61	49	40	●

● Desde el almacén ○ Bajo pedido
✻ Con refrigeración interior

Ámbito de aplicación

P	M	K	N	S	H
✔	✔	✔			

✔ Muy apropiado
✔ Apropiado

Código de sistema C38 | Apoyo tecnico C193 | Parametros C142 | Herramientas especiales C148

SU, Broca 5xD

Mecanizado general

1636SU05C

– Modelo de mango: DIN 6535HB
– Salida axial de lubricante refrigerante

Refrigeración interna

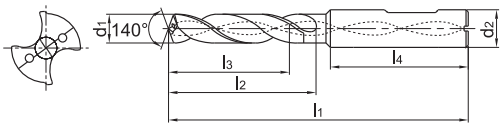

Artículo	✻	Dimensiones [mm]						Tipo
		d_1 (m7)	d_2 (h6)	l_1	l_2	l_3	l_4	KDG303
1636SU05C-0970	✻	9,7	10	103	61	49	40	●
1636SU05C-0980	✻	9,8	10	103	61	49	40	●
1636SU05C-0990	✻	9,9	10	103	61	49	40	●
1636SU05C-1000	✻	10	10	103	61	49	40	●
1636SU05C-1010	✻	10,1	12	118	71	56	45	●
1636SU05C-1020	✻	10,2	12	118	71	56	45	●
1636SU05C-1025	✻	10,25	12	118	71	56	45	●
1636SU05C-1030	✻	10,3	12	118	71	56	45	●
1636SU05C-1040	✻	10,4	12	118	71	56	45	●
1636SU05C-1050	✻	10,5	12	118	71	56	45	○
1636SU05C-1060	✻	10,6	12	118	71	56	45	●
1636SU05C-1070	✻	10,7	12	118	71	56	45	●
1636SU05C-1080	✻	10,8	12	118	71	56	45	●
1636SU05C-1090	✻	10,9	12	118	71	56	45	●
1636SU05C-1100	✻	11	12	118	71	56	45	●
1636SU05C-1110	✻	11,1	12	118	71	56	45	●
1636SU05C-1120	✻	11,2	12	118	71	56	45	●
1636SU05C-1125	✻	11,25	12	118	71	56	45	○
1636SU05C-1130	✻	11,3	12	118	71	56	45	●
1636SU05C-1135	✻	11,35	12	118	71	56	45	○
1636SU05C-1140	✻	11,4	12	118	71	56	45	●
1636SU05C-1145	✻	11,45	12	118	71	56	45	○
1636SU05C-1150	✻	11,5	12	118	71	56	45	●
1636SU05C-1160	✻	11,6	12	118	71	56	45	●
1636SU05C-1170	✻	11,7	12	118	71	56	45	●
1636SU05C-1180	✻	11,8	12	118	71	56	45	●
1636SU05C-1190	✻	11,9	12	118	71	56	45	●
1636SU05C-1200	✻	12	12	118	71	56	45	●
1636SU05C-1210	✻	12,1	14	124	77	60	45	●
1636SU05C-1220	✻	12,2	14	124	77	60	45	●
1636SU05C-1225	✻	12,25	14	124	77	60	45	●
1636SU05C-1230	✻	12,3	14	124	77	60	45	●
1636SU05C-1250	✻	12,5	14	124	77	60	45	●
1636SU05C-1260	✻	12,6	14	124	77	60	45	●
1636SU05C-1270	✻	12,7	14	124	77	60	45	●
1636SU05C-1275	✻	12,75	14	124	77	60	45	○
1636SU05C-1280	✻	12,8	14	124	77	60	45	●

● Desde el almacén ○ Bajo pedido
✻ Con refrigeración interior

Ámbito de aplicación

P	M	K	N	S	H
✔	✔	✔			

✔ Muy apropiado
✔ Apropiado

Código de sistema C38 | Apoyo tecnico C193 | Parametros C142 | Herramientas especiales C148

SU, Broca 5xD

Mecanizado general

1636SU05C

– Modelo de mango: DIN 6535HB
– Salida axial de lubricante refrigerante

Refrigeración interna

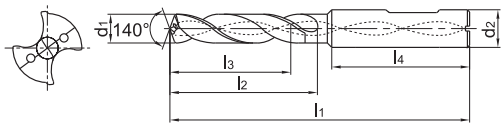

Artículo	✻	Dimensiones [mm]						Tipo
		d_1 (m7)	d_2 (h6)	l_1	l_2	l_3	l_4	KDG303
1636SU05C-1300	✻	13	14	124	77	60	45	●
1636SU05C-1310	✻	13,1	14	124	77	60	45	●
1636SU05C-1335	✻	13,35	14	124	77	60	56	○
1636SU05C-1350	✻	13,5	14	124	77	60	45	●
1636SU05C-1380	✻	13,8	14	124	77	60	45	●
1636SU05C-1400	✻	14	14	124	77	60	45	●
1636SU05C-1420	✻	14,2	16	124	77	60	45	●
1636SU05C-1425	✻	14,25	16	133	83	63	48	●
1636SU05C-1430	✻	14,3	16	133	83	63	48	●
1636SU05C-1450	✻	14,5	16	133	83	63	48	●
1636SU05C-1475	✻	14,75	16	133	83	63	48	○
1636SU05C-1480	✻	14,8	16	133	83	63	48	●
1636SU05C-1500	✻	15	16	133	83	63	48	●
1636SU05C-1510	✻	15,1	16	133	83	63	48	●
1636SU05C-1530	✻	15,3	16	133	83	63	48	●
1636SU05C-1535	✻	15,35	16	133	83	63	48	○
1636SU05C-1550	✻	15,5	16	133	83	63	48	●
1636SU05C-1580	✻	15,8	16	133	83	63	48	●
1636SU05C-1600	✻	16	16	133	83	63	48	●
1636SU05C-1650	✻	16,5	18	143	93	71	48	●
1636SU05C-1675	✻	16,75	18	143	93	71	48	○
1636SU05C-1680	✻	16,8	18	143	93	71	48	●
1636SU05C-1700	✻	17	18	143	93	71	48	●
1636SU05C-1750	✻	17,5	18	143	93	71	48	●
1636SU05C-1780	✻	17,8	18	143	93	71	48	●
1636SU05C-1800	✻	18	18	143	93	71	48	●
1636SU05C-1850	✻	18,5	20	153	101	77	50	●
1636SU05C-1880	✻	18,8	20	153	101	77	50	●
1636SU05C-1900	✻	19	20	153	101	77	50	●
1636SU05C-1950	✻	19,5	20	153	101	77	50	●
1636SU05C-1980	✻	19,8	20	153	101	77	50	●
1636SU05C-2000	✻	20	20	153	101	77	50	●

● Desde el almacén ○ Bajo pedido
✻ Con refrigeración interior

Ámbito de aplicación

P	M	K	N	S	H
✔	✔	✔			

✔ Muy apropiado
✔ Apropiado

Código de sistema C38 | Apoyo tecnico C193 | Parametros C142 | Herramientas especiales C148

Broca SU 3xD — Mecanizado general

1557SU03

– Modelo de mango: DIN 6535HA

Refrigeración externa

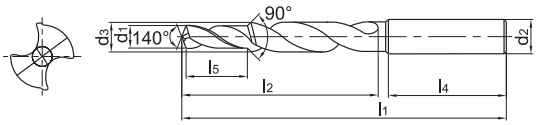

Artículo	✻	Dimensiones [mm]							Tipo
		d_1 (m8)	d_2 (h6)	d_3 (m7)	l_1	l_2	l_4	l_5	KDG303
1557SU03-M4		3,3	6	4,5	66	28	36	11,4	●
1557SU03-M5		4,2	6	6	66	28	36	13,6	●
1557SU03-M6		5	8	7	79	41	36	16,5	●
1557SU03-M8		6,75	10	9,5	89	47	40	21	●
1557SU03-M8x1.0		7	10	9,8	89	47	40	21	○
1557SU03-M10		8,5	12	12	102	55	45	25,5	●
1557SU03-M10x1.0		9	12	12	102	55	45	25,5	○
1557SU03-M12		10,25	14	14	107	60	45	30	●
1557SU03-M14		12	16	16	115	65	48	34,5	●
1557SU03-M16		14	18	18	123	73	48	38,5	●

● Desde el almacén ○ Bajo pedido

✻ Con refrigeración interior

Ámbito de aplicación

P	M	K	N	S	H
✔	✔	✔			

✔ Muy apropiado
✔ Apropiado

Código de sistema C38 | Apoyo tecnico C193 | Parametros C142 | Herramientas especiales C148

Notas

INFORMACIÓN IMPORTANTE

Uso recomendado para la **serie UL**

Calculadora de avance

Grupo ISO	Material	Velocidad de corte v_c (m/min)	Factor de avance F_m
M	Aceros inoxidables	65	0,02
S	Aleaciones a base de Ni / Co	30	0,01
S	Aleaciones de titanio	50	0,012

Fórmula:	Avance por revolución (F_n)	$D \times F_m$
Ejemplo:	Diámetro de la broca (D)	10 mm
	Material	Acero inoxidable

$$F_n = 10\ \text{mm} \times 0{,}02 = 0{,}2\ \text{mm/r}$$

* Las tasas de avance especificadas son valores máximos. Para sujeciones inestables o máquinas con accionamientos más flojos, se recomienda reducir el avance en un 30 % aproximadamente a partir de un diámetro de perforación de Ø12 mm.

Fig.: **1588UL30C**

Broca SP 3xD

Mecanizado general

1534SP03C

– Modelo de mango: DIN 6535HA
– Salida axial de lubricante refrigerante

Refrigeración interna

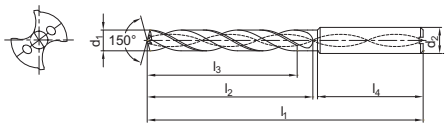

Artículo	✻	Dimensiones [mm]						Tipo
		d_1 (h7)	d_2 (h6)	l_1	l_2	l_3	l_4	KDG303
1534SP03C-0303	✻	3,03	6	62	20	14	36	●
1534SP03C-0313	✻	3,13	6	62	20	14	36	○
1534SP03C-0323	✻	3,23	6	62	20	14	36	○
1534SP03C-0333	✻	3,33	6	62	20	14	36	●
1534SP03C-0343	✻	3,43	6	62	20	14	36	●
1534SP03C-0353	✻	3,53	6	62	20	14	36	●
1534SP03C-0363	✻	3,63	6	62	20	14	36	○
1534SP03C-0373	✻	3,73	6	62	20	14	36	○
1534SP03C-0383	✻	3,83	6	66	24	17	36	○
1534SP03C-0393	✻	3,93	6	66	24	17	36	○
1534SP03C-0403	✻	4,03	6	66	24	17	36	●
1534SP03C-0413	✻	4,13	6	66	24	17	36	○
1534SP03C-0423	✻	4,23	6	66	24	17	36	○
1534SP03C-0433	✻	4,33	6	66	24	17	36	○
1534SP03C-0443	✻	4,43	6	66	24	17	36	○
1534SP03C-0453	✻	4,53	6	66	24	17	36	●
1534SP03C-0463	✻	4,63	6	66	24	17	36	○
1534SP03C-0473	✻	4,73	6	66	24	17	36	○
1534SP03C-0483	✻	4,83	6	66	28	20	36	○
1534SP03C-0493	✻	4,93	6	66	28	20	36	○
1534SP03C-0503	✻	5,03	6	66	28	20	36	●
1534SP03C-0513	✻	5,13	6	66	28	20	36	○
1534SP03C-0523	✻	5,23	6	66	28	20	36	○
1534SP03C-0533	✻	5,33	6	66	28	20	36	○
1534SP03C-0543	✻	5,43	6	66	28	20	36	○
1534SP03C-0553	✻	5,53	6	66	28	20	36	●
1534SP03C-0563	✻	5,63	6	66	28	20	36	○
1534SP03C-0573	✻	5,73	6	66	28	20	36	○
1534SP03C-0583	✻	5,83	6	66	28	20	36	○
1534SP03C-0593	✻	5,93	6	66	28	20	36	○
1534SP03C-0603	✻	6,03	6	66	28	20	36	●
1534SP03C-0613	✻	6,13	8	79	34	24	36	○
1534SP03C-0623	✻	6,23	8	79	34	24	36	○
1534SP03C-0633	✻	6,33	8	79	34	24	36	○
1534SP03C-0643	✻	6,43	8	79	34	24	36	○
1534SP03C-0653	✻	6,53	8	79	34	24	36	●
1534SP03C-0663	✻	6,63	8	79	34	24	36	○

● Desde el almacén ○ Bajo pedido

Ø broca piloto= Ø broca para agujeros profundos + 0,03 mm

✻ Con refrigeración interior

Ámbito de aplicación

P	M	K	N	S	H
✔	✔	✔	✔	✔	

✔ Muy apropiado
✔ Apropiado

Código de sistema C38 | Apoyo tecnico C193 | Parametros C142 | Herramientas especiales C148

Broca SP 3xD — Mecanizado general

1534SP03C

– Modelo de mango: DIN 6535HA
– Salida axial de lubricante refrigerante

Refrigeración interna

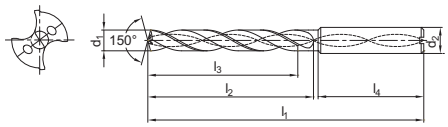

Artículo	✻	Dimensiones [mm]						Tipo
		d_1 (h7)	d_2 (h6)	l_1	l_2	l_3	l_4	KDG303
1534SP03C-0673	✻	6,73	8	79	34	24	36	○
1534SP03C-0683	✻	6,83	8	79	34	24	36	○
1534SP03C-0693	✻	6,93	8	79	34	24	36	○
1534SP03C-0703	✻	7,03	8	79	34	24	36	●
1534SP03C-0713	✻	7,13	8	79	41	29	36	○
1534SP03C-0723	✻	7,23	8	79	41	29	36	○
1534SP03C-0733	✻	7,33	8	79	41	29	36	●
1534SP03C-0743	✻	7,43	8	79	41	29	36	○
1534SP03C-0753	✻	7,53	8	79	41	29	36	●
1534SP03C-0763	✻	7,63	8	79	41	29	36	○
1534SP03C-0773	✻	7,73	8	79	41	29	36	○
1534SP03C-0783	✻	7,83	8	79	41	29	36	○
1534SP03C-0793	✻	7,93	8	79	41	29	36	○
1534SP03C-0803	✻	8,03	8	79	41	29	36	●
1534SP03C-0813	✻	8,13	10	89	47	35	40	○
1534SP03C-0823	✻	8,23	10	89	47	35	40	○
1534SP03C-0833	✻	8,33	10	89	47	35	40	●
1534SP03C-0843	✻	8,43	10	89	47	35	40	○
1534SP03C-0853	✻	8,53	10	89	47	35	40	○
1534SP03C-0863	✻	8,63	10	89	47	35	40	○
1534SP03C-0873	✻	8,73	10	89	47	35	40	○
1534SP03C-0883	✻	8,83	10	89	47	35	40	●
1534SP03C-0893	✻	8,93	10	89	47	35	40	○
1534SP03C-0903	✻	9,03	10	89	47	35	40	●
1534SP03C-0913	✻	9,13	10	89	47	35	40	○
1534SP03C-0923	✻	9,23	10	89	47	35	40	○
1534SP03C-0933	✻	9,33	10	89	47	35	40	○
1534SP03C-0943	✻	9,43	10	89	47	35	40	○
1534SP03C-0953	✻	9,53	10	89	47	35	40	●
1534SP03C-0963	✻	9,63	10	89	47	35	40	○
1534SP03C-0973	✻	9,73	10	89	47	35	40	●
1534SP03C-0983	✻	9,83	10	89	47	35	40	●
1534SP03C-0993	✻	9,93	10	89	47	35	40	○
1534SP03C-1003	✻	10,03	10	89	47	35	40	●
1534SP03C-1013	✻	10,13	12	102	55	40	45	○
1534SP03C-1023	✻	10,23	12	102	55	40	45	○
1534SP03C-1033	✻	10,33	12	102	55	40	45	○

● Desde el almacén ○ Bajo pedido

Ø broca piloto= Ø broca para agujeros profundos + 0,03 mm

✻ Con refrigeración interior

Ámbito de aplicación

P	M	K	N	S	H
✔	✔	✔	✔	✔	

✔ Muy apropiado
✔ Apropiado

Código de sistema C38 | Apoyo tecnico C193 | Parametros C142 | Herramientas especiales C148

Broca SP 3xD

Mecanizado general

1534SP03C

– Modelo de mango: DIN 6535HA
– Salida axial de lubricante refrigerante

Refrigeración interna

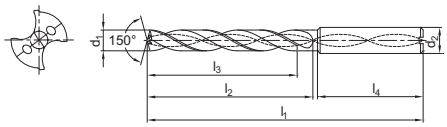

Artículo	✻	Dimensiones [mm]						Tipo
		d_1 (h7)	d_2 (h6)	l_1	l_2	l_3	l_4	KDG303
1534SP03C-1043	✻	10,43	12	102	55	40	45	○
1534SP03C-1053	✻	10,53	12	102	55	40	45	●
1534SP03C-1063	✻	10,63	12	102	55	40	45	○
1534SP03C-1073	✻	10,73	12	102	55	40	45	○
1534SP03C-1083	✻	10,83	12	102	55	40	45	●
1534SP03C-1093	✻	10,93	12	102	55	40	45	○
1534SP03C-1103	✻	11,03	12	102	55	40	45	●
1534SP03C-1113	✻	11,13	12	102	55	40	45	○
1534SP03C-1123	✻	11,23	12	102	55	40	45	○
1534SP03C-1143	✻	11,43	12	102	55	40	45	○
1534SP03C-1153	✻	11,53	12	102	55	40	45	●
1534SP03C-1163	✻	11,63	12	102	55	40	45	○
1534SP03C-1173	✻	11,73	12	102	55	40	45	○
1534SP03C-1183	✻	11,83	12	102	55	40	45	●
1534SP03C-1193	✻	11,93	12	102	55	40	45	○
1534SP03C-1203	✻	12,03	12	102	55	40	45	●
1534SP03C-1213	✻	12,13	14	107	60	43	45	○
1534SP03C-1233	✻	12,33	14	107	60	43	45	○
1534SP03C-1243	✻	12,43	14	107	60	43	45	○
1534SP03C-1253	✻	12,53	14	107	60	43	45	●
1534SP03C-1263	✻	12,63	14	107	60	43	45	○
1534SP03C-1273	✻	12,73	14	107	60	43	45	○
1534SP03C-1283	✻	12,83	14	107	60	43	45	○
1534SP03C-1293	✻	12,93	14	107	60	43	45	○
1534SP03C-1303	✻	13,03	14	107	60	43	45	○
1534SP03C-1353	✻	13,53	14	107	60	43	45	○
1534SP03C-1403	✻	14,03	14	107	60	43	45	○
1534SP03C-1453	✻	14,53	16	115	65	45	48	○
1534SP03C-1503	✻	15,03	16	115	65	45	48	○
1534SP03C-1553	✻	15,53	16	115	65	45	48	○
1534SP03C-1603	✻	16,03	16	115	65	45	48	○
1534SP03C-1653	✻	16,53	18	123	73	51	48	○
1534SP03C-1703	✻	17,03	18	123	73	51	48	○
1534SP03C-1753	✻	17,53	18	123	73	51	48	○
1534SP03C-1803	✻	18,03	18	123	73	51	48	○
1534SP03C-1853	✻	18,53	20	131	79	55	50	○
1534SP03C-1903	✻	19,03	20	131	79	55	50	○
1534SP03C-1953	✻	19,53	20	131	79	55	50	○
1534SP03C-2003	✻	20,03	20	131	79	55	50	○

● Desde el almacén ○ Bajo pedido

Ø broca piloto= Ø broca para agujeros profundos + 0,03 mm

✻ Con refrigeración interior

Ámbito de aplicación

P	M	K	N	S	H
✔	✔	✔	✔	✔	

✔ Muy apropiado
✔ Apropiado

Código de sistema C38 | Apoyo tecnico C193 | Parametros C142 | Herramientas especiales C148

SL, Broca 10xD — Mecanizado general

1588SL10C

– Modelo de mango: DIN 6535HA
– Salida axial de lubricante refrigerante

Refrigeración interna

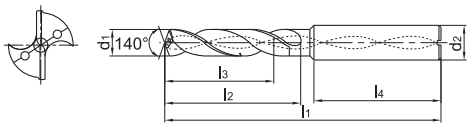

Artículo	✻	Dimensiones [mm]						Tipo
		d_1 (m7)	d_2 (h5)	l_1	l_2	l_3	l_4	KDG303
1588SL10C-0300	✻	3	6	80	43	39	36	●
1588SL10C-0310	✻	3,1	6	80	43	39	36	○
1588SL10C-0320	✻	3,2	6	80	43	39	36	●
1588SL10C-0330	✻	3,3	6	80	43	39	36	●
1588SL10C-0340	✻	3,4	6	80	43	39	36	●
1588SL10C-0350	✻	3,5	6	80	43	39	36	●
1588SL10C-0360	✻	3,6	6	80	43	39	36	●
1588SL10C-0370	✻	3,7	6	80	43	39	36	●
1588SL10C-0380	✻	3,8	6	80	43	39	36	●
1588SL10C-0390	✻	3,9	6	80	43	39	36	●
1588SL10C-0400	✻	4	6	92	55	50	36	●
1588SL10C-0410	✻	4,1	6	92	55	50	36	●
1588SL10C-0420	✻	4,2	6	92	55	50	36	●
1588SL10C-0430	✻	4,3	6	92	55	50	36	●
1588SL10C-0440	✻	4,4	6	92	55	50	36	●
1588SL10C-0450	✻	4,5	6	92	55	50	36	●
1588SL10C-0460	✻	4,6	6	92	55	50	36	●
1588SL10C-0465	✻	4,65	6	92	55	50	36	●
1588SL10C-0470	✻	4,7	6	92	55	50	36	●
1588SL10C-0480	✻	4,8	6	92	55	50	36	●
1588SL10C-0490	✻	4,9	6	92	55	50	36	●
1588SL10C-0500	✻	5	6	104	68	61	36	●
1588SL10C-0510	✻	5,1	6	104	68	61	36	●
1588SL10C-0520	✻	5,2	6	104	68	61	36	●
1588SL10C-0530	✻	5,3	6	104	68	61	36	●
1588SL10C-0540	✻	5,4	6	104	68	61	36	●
1588SL10C-0550	✻	5,5	6	104	68	61	36	●
1588SL10C-0555	✻	5,55	6	104	68	61	36	●
1588SL10C-0560	✻	5,6	6	104	68	61	36	●
1588SL10C-0570	✻	5,7	6	104	68	61	36	●
1588SL10C-0580	✻	5,8	6	104	68	61	36	●
1588SL10C-0590	✻	5,9	6	104	68	61	36	●
1588SL10C-0600	✻	6	6	104	68	61	36	●
1588SL10C-0610	✻	6,1	8	117	80	71	36	●
1588SL10C-0620	✻	6,2	8	117	80	71	36	●
1588SL10C-0630	✻	6,3	8	117	80	71	36	●
1588SL10C-0640	✻	6,4	8	117	80	71	36	●

● Desde el almacén ○ Bajo pedido
✻ Con refrigeración interior

Ámbito de aplicación

P	M	K	N	S	H
✔	✔	✔	✔	✔	

✔ Muy apropiado
✔ Apropiado

Código de sistema C38 | Apoyo tecnico C193 | Parametros C142 | Herramientas especiales C148

SL, Broca 10xD

Mecanizado general

1588SL10C

– Modelo de mango: DIN 6535HA
– Salida axial de lubricante refrigerante

Refrigeración interna

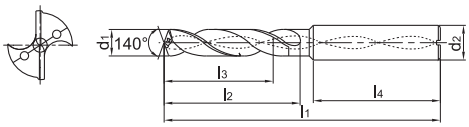

Artículo	✻	Dimensiones [mm]						Tipo
		d_1 (m7)	d_2 (h5)	l_1	l_2	l_3	l_4	KDG303
1588SL10C-0650	✻	6,5	8	117	80	71	36	●
1588SL10C-0660	✻	6,6	8	117	80	71	36	●
1588SL10C-0670	✻	6,7	8	117	80	71	36	●
1588SL10C-0680	✻	6,8	8	117	80	71	36	●
1588SL10C-0690	✻	6,9	8	117	80	71	36	●
1588SL10C-0700	✻	7	8	117	80	71	36	●
1588SL10C-0710	✻	7,1	8	130	94	84	36	●
1588SL10C-0720	✻	7,2	8	130	94	84	36	●
1588SL10C-0730	✻	7,3	8	130	94	84	36	●
1588SL10C-0740	✻	7,4	8	130	94	84	36	●
1588SL10C-0750	✻	7,5	8	130	94	84	36	●
1588SL10C-0760	✻	7,6	8	130	94	84	36	●
1588SL10C-0770	✻	7,7	8	130	94	84	36	●
1588SL10C-0780	✻	7,8	8	130	94	84	36	●
1588SL10C-0790	✻	7,9	8	130	94	84	36	●
1588SL10C-0800	✻	8	8	130	94	84	36	●
1588SL10C-0810	✻	8,1	10	148	105	94	40	●
1588SL10C-0820	✻	8,2	10	148	105	94	40	●
1588SL10C-0830	✻	8,3	10	148	105	94	40	●
1588SL10C-0840	✻	8,4	10	148	105	94	40	●
1588SL10C-0850	✻	8,5	10	148	105	94	40	●
1588SL10C-0860	✻	8,6	10	148	105	94	40	●
1588SL10C-0870	✻	8,7	10	148	105	94	40	●
1588SL10C-0880	✻	8,8	10	148	105	94	40	●
1588SL10C-0890	✻	8,9	10	148	105	94	40	●
1588SL10C-0900	✻	9	10	148	105	94	40	●
1588SL10C-0910	✻	9,1	10	158	115	103	40	●
1588SL10C-0920	✻	9,2	10	158	115	103	40	●
1588SL10C-0930	✻	9,3	10	158	115	103	40	●
1588SL10C-0940	✻	9,4	10	158	115	103	40	●
1588SL10C-0950	✻	9,5	10	158	115	103	40	●
1588SL10C-0960	✻	9,6	10	158	115	103	40	●
1588SL10C-0970	✻	9,7	10	158	115	103	40	●
1588SL10C-0980	✻	9,8	10	158	115	103	40	●
1588SL10C-0990	✻	9,9	10	158	115	103	40	●
1588SL10C-1000	✻	10	10	158	115	103	40	●
1588SL10C-1010	✻	10,1	12	183	135	121	45	●

● Desde el almacén ○ Bajo pedido
✻ Con refrigeración interior

Ámbito de aplicación

P	M	K	N	S	H
✔	✔	✔	✔	✔	

✔ Muy apropiado
✔ Apropiado

Código de sistema C38 | Apoyo tecnico C193 | Parametros C142 | Herramientas especiales C148

SL, Broca 10xD

Mecanizado general

1588SL10C

– Modelo de mango: DIN 6535HA
– Salida axial de lubricante refrigerante

Refrigeración interna

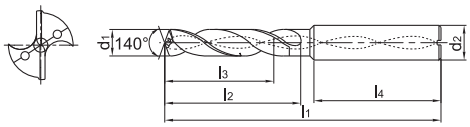

Artículo	✻	Dimensiones [mm]						Tipo
		d_1 (m7)	d_2 (h5)	l_1	l_2	l_3	l_4	KDG303
1588SL10C-1020	✻	10,2	12	183	135	121	45	●
1588SL10C-1025	✻	10,25	12	183	135	121	45	●
1588SL10C-1030	✻	10,3	12	183	135	121	45	●
1588SL10C-1040	✻	10,4	12	183	135	121	45	●
1588SL10C-1050	✻	10,5	12	183	135	121	45	●
1588SL10C-1060	✻	10,6	12	183	135	121	45	●
1588SL10C-1070	✻	10,7	12	183	135	121	45	●
1588SL10C-1080	✻	10,8	12	183	135	121	45	●
1588SL10C-1090	✻	10,9	12	183	135	121	45	●
1588SL10C-1100	✻	11	12	183	135	121	45	●
1588SL10C-1110	✻	11,1	12	183	135	121	45	●
1588SL10C-1120	✻	11,2	12	183	135	121	45	●
1588SL10C-1130	✻	11,3	12	183	135	121	45	●
1588SL10C-1140	✻	11,4	12	183	135	121	45	●
1588SL10C-1150	✻	11,5	12	183	135	121	45	●
1588SL10C-1160	✻	11,6	12	183	135	121	45	●
1588SL10C-1170	✻	11,7	12	183	135	121	45	●
1588SL10C-1180	✻	11,8	12	183	135	121	45	●
1588SL10C-1190	✻	11,9	12	183	135	121	45	●
1588SL10C-1200	✻	12	12	183	135	121	45	●
1588SL10C-1210	✻	12,1	14	209	160	144	45	●
1588SL10C-1220	✻	12,2	14	209	160	144	45	●
1588SL10C-1225	✻	12,25	14	209	160	144	45	●
1588SL10C-1230	✻	12,3	14	209	160	144	45	●
1588SL10C-1250	✻	12,5	14	209	160	144	45	●
1588SL10C-1270	✻	12,7	14	209	160	144	45	●
1588SL10C-1275	✻	12,75	14	209	160	144	45	●
1588SL10C-1280	✻	12,8	14	209	160	144	45	●
1588SL10C-1300	✻	13	14	209	160	144	45	●
1588SL10C-1310	✻	13,1	14	209	160	144	45	●
1588SL10C-1350	✻	13,5	14	209	160	144	45	●
1588SL10C-1380	✻	13,8	14	209	160	144	45	●
1588SL10C-1400	✻	14	14	209	160	144	45	●

● Desde el almacén ○ Bajo pedido
✻ Con refrigeración interior

Ámbito de aplicación

P	M	K	N	S	H
✔	✔	✔	✔	✔	

✔ Muy apropiado
✔ Apropiado

Código de sistema C38 | Apoyo tecnico C193 | Parametros C142 | Herramientas especiales C148

SL, Broca 12xD

Mecanizado general

1588SL12C

– Modelo de mango: DIN 6535HA
– Salida axial de lubricante refrigerante

Refrigeración interna

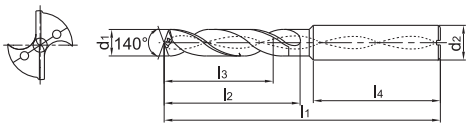

Artículo	✻	Dimensiones [mm]						Tipo
		d_1 (m7)	d_2 (h5)	l_1	l_2	l_3	l_4	KDG303
1588SL12C-0300	✻	3	6	90	50	40	36	●
1588SL12C-0310	✻	3,1	6	90	50	40	36	●
1588SL12C-0320	✻	3,2	6	90	50	40	36	●
1588SL12C-0330	✻	3,3	6	90	50	40	36	●
1588SL12C-0340	✻	3,4	6	90	50	40	36	●
1588SL12C-0350	✻	3,5	6	90	50	40	36	●
1588SL12C-0360	✻	3,6	6	90	50	40	36	●
1588SL12C-0370	✻	3,7	6	90	50	46	36	●
1588SL12C-0380	✻	3,8	6	90	50	46	36	●
1588SL12C-0390	✻	3,9	6	90	50	46	36	●
1588SL12C-0400	✻	4	6	102	64	56	36	●
1588SL12C-0410	✻	4,1	6	102	64	56	36	●
1588SL12C-0420	✻	4,2	6	102	64	56	36	●
1588SL12C-0430	✻	4,3	6	102	64	56	36	●
1588SL12C-0440	✻	4,4	6	102	64	56	36	●
1588SL12C-0450	✻	4,5	6	102	64	56	36	●
1588SL12C-0460	✻	4,6	6	102	64	56	36	●
1588SL12C-0470	✻	4,7	6	102	64	56	36	●
1588SL12C-0480	✻	4,8	6	102	64	56	36	●
1588SL12C-0490	✻	4,9	6	102	64	56	36	●
1588SL12C-0500	✻	5	6	116	78	72	36	●
1588SL12C-0510	✻	5,1	6	116	78	72	36	●
1588SL12C-0520	✻	5,2	6	116	78	72	36	●
1588SL12C-0530	✻	5,3	6	116	78	72	36	○
1588SL12C-0540	✻	5,4	6	116	78	72	36	○
1588SL12C-0550	✻	5,5	6	116	78	72	36	●
1588SL12C-0560	✻	5,6	6	116	78	72	36	●
1588SL12C-0570	✻	5,7	6	116	78	72	36	●
1588SL12C-0580	✻	5,8	6	116	78	72	36	●
1588SL12C-0590	✻	5,9	6	116	78	72	36	●
1588SL12C-0600	✻	6	6	116	78	72	36	●
1588SL12C-0610	✻	6,1	8	131	93	84	36	●
1588SL12C-0620	✻	6,2	8	131	93	84	36	●
1588SL12C-0630	✻	6,3	8	131	93	84	36	●
1588SL12C-0640	✻	6,4	8	131	93	84	36	●
1588SL12C-0650	✻	6,5	8	131	93	84	36	●
1588SL12C-0660	✻	6,6	8	131	93	84	36	●

● Desde el almacén ○ Bajo pedido
✻ Con refrigeración interior

Ámbito de aplicación

P	M	K	N	S	H
✔	✔	✔	✔	✔	

✔ Muy apropiado
✔ Apropiado

Código de sistema C38 | Apoyo tecnico C193 | Parametros C142 | Herramientas especiales C148

SL, Broca 12xD — Mecanizado general

1588SL12C

– Modelo de mango: DIN 6535HA
– Salida axial de lubricante refrigerante

Refrigeración interna

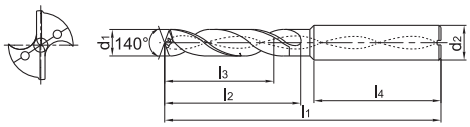

Artículo	✻	Dimensiones [mm]						Tipo
		d_1 (m7)	d_2 (h5)	l_1	l_2	l_3	l_4	KDG303
1588SL12C-0670	✻	6,7	8	131	93	84	36	●
1588SL12C-0680	✻	6,8	8	131	93	84	36	●
1588SL12C-0690	✻	6,9	8	131	93	84	36	●
1588SL12C-0700	✻	7	8	131	93	84	36	●
1588SL12C-0710	✻	7,1	8	146	108	96	36	●
1588SL12C-0720	✻	7,2	8	146	108	96	36	●
1588SL12C-0730	✻	7,3	8	146	108	96	36	●
1588SL12C-0740	✻	7,4	8	146	108	96	36	●
1588SL12C-0750	✻	7,5	8	146	108	96	36	●
1588SL12C-0760	✻	7,6	8	146	108	96	36	○
1588SL12C-0770	✻	7,7	8	146	108	96	36	○
1588SL12C-0780	✻	7,8	8	146	108	96	36	●
1588SL12C-0790	✻	7,9	8	146	108	96	36	○
1588SL12C-0800	✻	8	8	146	108	96	36	●
1588SL12C-0810	✻	8,1	10	162	120	108	40	●
1588SL12C-0820	✻	8,2	10	162	120	108	40	●
1588SL12C-0830	✻	8,3	10	162	120	108	40	●
1588SL12C-0840	✻	8,4	10	162	120	108	40	●
1588SL12C-0850	✻	8,5	10	162	120	108	40	●
1588SL12C-0860	✻	8,6	10	162	120	108	40	●
1588SL12C-0870	✻	8,7	10	162	120	108	40	●
1588SL12C-0880	✻	8,8	10	162	120	108	40	●
1588SL12C-0890	✻	8,9	10	162	120	108	40	●
1588SL12C-0900	✻	9	10	162	120	108	40	●
1588SL12C-0910	✻	9,1	10	174	132	120	40	○
1588SL12C-0920	✻	9,2	10	174	132	120	40	●
1588SL12C-0930	✻	9,3	10	174	132	120	40	●
1588SL12C-0940	✻	9,4	10	174	132	120	40	●
1588SL12C-0950	✻	9,5	10	174	132	120	40	●
1588SL12C-0960	✻	9,6	10	174	132	120	40	○
1588SL12C-0970	✻	9,7	10	174	132	120	40	●
1588SL12C-0980	✻	9,8	10	174	132	120	40	●
1588SL12C-0990	✻	9,9	10	174	132	120	40	○
1588SL12C-1000	✻	10	10	174	132	120	40	●
1588SL12C-1010	✻	10,1	12	204	156	144	45	●
1588SL12C-1020	✻	10,2	12	204	156	144	45	●
1588SL12C-1030	✻	10,3	12	204	156	144	45	●

● Desde el almacén ○ Bajo pedido
✻ Con refrigeración interior

Ámbito de aplicación

P	M	K	N	S	H
✔	✔	✔	✔	✔	

✔ Muy apropiado
✔ Apropiado

Código de sistema C38 | Apoyo tecnico C193 | Parametros C142 | Herramientas especiales C148

SL, Broca 12xD

Mecanizado general

1588SL12C

– Modelo de mango: DIN 6535HA
– Salida axial de lubricante refrigerante

Refrigeración interna

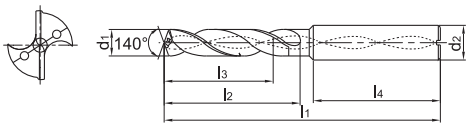

Artículo	✻	Dimensiones [mm]						Tipo
		d_1 (m7)	d_2 (h5)	l_1	l_2	l_3	l_4	KDG303
1588SL12C-1040	✻	10,4	12	204	156	144	45	●
1588SL12C-1050	✻	10,5	12	204	156	144	45	●
1588SL12C-1060	✻	10,6	12	204	156	144	45	●
1588SL12C-1070	✻	10,7	12	204	156	144	45	○
1588SL12C-1080	✻	10,8	12	204	156	144	45	○
1588SL12C-1090	✻	10,9	12	204	156	144	45	○
1588SL12C-1100	✻	11	12	204	156	144	45	●
1588SL12C-1110	✻	11,1	12	204	156	144	45	●
1588SL12C-1120	✻	11,2	12	204	156	144	45	●
1588SL12C-1130	✻	11,3	12	204	156	144	45	○
1588SL12C-1140	✻	11,4	12	204	156	144	45	○
1588SL12C-1150	✻	11,5	12	204	156	144	45	●
1588SL12C-1160	✻	11,6	12	204	156	144	45	○
1588SL12C-1170	✻	11,7	12	204	156	144	45	●
1588SL12C-1180	✻	11,8	12	204	156	144	45	●
1588SL12C-1190	✻	11,9	12	204	156	144	45	○
1588SL12C-1200	✻	12	12	204	156	144	45	●
1588SL12C-1250	✻	12,5	14	230	182	168	45	○
1588SL12C-1270	✻	12,7	14	230	182	168	45	○
1588SL12C-1280	✻	12,8	14	230	182	168	45	○
1588SL12C-1300	✻	13	14	230	182	168	45	○
1588SL12C-1350	✻	13,5	14	230	182	168	45	○
1588SL12C-1380	✻	13,8	14	230	182	168	45	○
1588SL12C-1400	✻	14	14	230	182	168	45	○
1588SL12C-1425	✻	14,25	16	260	208	194	48	○
1588SL12C-1450	✻	14,5	16	260	208	194	48	○
1588SL12C-1460	✻	14,6	16	260	208	194	48	○
1588SL12C-1500	✻	15	16	260	208	194	48	○
1588SL12C-1550	✻	15,5	16	260	208	194	48	○
1588SL12C-1600	✻	16	16	260	208	194	48	○
1588SL12C-1650	✻	16,5	18	286	234	218	48	○
1588SL12C-1700	✻	17	18	286	234	218	48	○
1588SL12C-1750	✻	17,5	18	286	234	218	48	○
1588SL12C-1780	✻	17,8	18	286	234	218	48	○
1588SL12C-1800	✻	18	18	286	234	218	48	○
1588SL12C-1900	✻	19	20	310	258	240	48	○
1588SL12C-1950	✻	19,5	20	310	258	240	48	○

● Desde el almacén ○ Bajo pedido
✻ Con refrigeración interior

Ámbito de aplicación

P	M	K	N	S	H
✔	✔	✔	✔	✔	

✔ Muy apropiado
✔ Apropiado

Código de sistema C38 | Apoyo tecnico C193 | Parametros C142 | Herramientas especiales C148

SL, Broca 12xD

Mecanizado general

1588SL12C

– Modelo de mango: DIN 6535HA
– Salida axial de lubricante refrigerante

Refrigeración interna

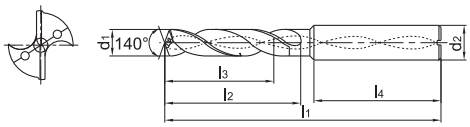

Artículo	✻	Dimensiones [mm]						Tipo
		d_1 (m7)	d_2 (h5)	l_1	l_2	l_3	l_4	KDG303
1588SL12C-2000	✻	20	20	310	258	240	48	○
1588SL12C-2050	✻	20,5	22	310	258	240	48	○
1588SL12C-2100	✻	21	22	310	258	240	48	○

● Desde el almacén ○ Bajo pedido

✻ Con refrigeración interior

Ámbito de aplicación

P	M	K	N	S	H
✔	✔	✔	✔	✔	

✔ Muy apropiado
✔ Apropiado

Código de sistema C38 | Apoyo tecnico C193 | Parametros C142 | Herramientas especiales C148

SL, Broca 15xD

Mecanizado general

1588SL15C

– Modelo de mango: DIN 6535HA
– Salida axial de lubricante refrigerante

Refrigeración interna

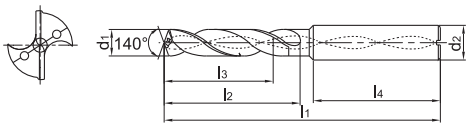

Artículo	✻	Dimensiones [mm]						Tipo
		d_1 (m7)	d_2 (h5)	l_1	l_2	l_3	l_4	KDG303
1588SL15C-0300	✻	3	6	100	60	50	36	●
1588SL15C-0310	✻	3,1	6	105	65	55	36	●
1588SL15C-0320	✻	3,2	6	105	65	55	36	○
1588SL15C-0330	✻	3,3	6	105	65	55	36	●
1588SL15C-0335		3,35	6	105	65	55	36	○
1588SL15C-0340	✻	3,4	6	105	65	55	36	●
1588SL15C-0350	✻	3,5	6	105	65	55	36	●
1588SL15C-0360	✻	3,6	6	112	72	62	36	○
1588SL15C-0370	✻	3,7	6	112	72	68	36	●
1588SL15C-0380	✻	3,8	6	112	72	68	36	●
1588SL15C-0390	✻	3,9	6	112	72	68	36	○
1588SL15C-0400	✻	4	6	112	72	64	36	●
1588SL15C-0410	✻	4,1	6	120	80	72	36	○
1588SL15C-0420	✻	4,2	6	120	80	72	36	○
1588SL15C-0430	✻	4,3	6	120	80	72	36	○
1588SL15C-0440	✻	4,4	6	120	80	72	36	○
1588SL15C-0450	✻	4,5	6	120	80	72	36	●
1588SL15C-0460	✻	4,6	6	128	88	80	36	●
1588SL15C-0470	✻	4,7	6	128	88	80	36	○
1588SL15C-0480	✻	4,8	6	128	88	80	36	●
1588SL15C-0490	✻	4,9	6	128	88	80	36	●
1588SL15C-0500	✻	5	6	128	88	82	36	●
1588SL15C-0510	✻	5,1	6	136	96	90	36	●
1588SL15C-0520	✻	5,2	6	136	96	90	36	○
1588SL15C-0530	✻	5,3	6	136	96	90	36	●
1588SL15C-0540	✻	5,4	6	136	96	90	36	○
1588SL15C-0550	✻	5,5	6	136	96	90	36	○
1588SL15C-0560	✻	5,6	6	144	104	98	36	○
1588SL15C-0570	✻	5,7	6	144	104	98	36	○
1588SL15C-0580	✻	5,8	6	144	104	98	36	○
1588SL15C-0590	✻	5,9	6	144	104	98	36	○
1588SL15C-0600	✻	6	6	144	104	98	36	○
1588SL15C-0610	✻	6,1	8	152	112	103	36	●
1588SL15C-0620	✻	6,2	8	152	112	103	36	●
1588SL15C-0630	✻	6,3	8	152	112	103	36	○
1588SL15C-0640	✻	6,4	8	152	112	103	36	●
1588SL15C-0650	✻	6,5	8	152	112	103	36	●

● Desde el almacén ○ Bajo pedido
✻ Con refrigeración interior

Ámbito de aplicación

P	M	K	N	S	H
✔	✔	✔	✔	✔	

✔ Muy apropiado
✔ Apropiado

Código de sistema C38 | Apoyo tecnico C193 | Parametros C142 | Herramientas especiales C148

SL, Broca 15xD — Mecanizado general

1588SL15C

– Modelo de mango: DIN 6535HA
– Salida axial de lubricante refrigerante

Refrigeración interna

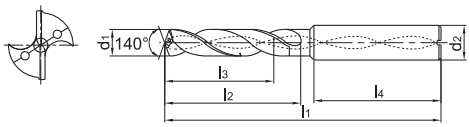

Artículo	✻	Dimensiones [mm]						Tipo
		d_1 (m7)	d_2 (h5)	l_1	l_2	l_3	l_4	KDG303
1588SL15C-0660	✻	6,6	8	160	120	111	36	○
1588SL15C-0670	✻	6,7	8	160	120	111	36	●
1588SL15C-0680	✻	6,8	8	160	120	111	36	○
1588SL15C-0690	✻	6,9	8	160	120	111	36	○
1588SL15C-0700	✻	7	8	160	120	111	36	●
1588SL15C-0710	✻	7,1	8	170	130	118	36	○
1588SL15C-0720	✻	7,2	8	170	130	118	36	○
1588SL15C-0730	✻	7,3	8	170	130	118	36	○
1588SL15C-0740	✻	7,4	8	170	130	118	36	○
1588SL15C-0750	✻	7,5	8	170	130	118	36	○
1588SL15C-0760	✻	7,6	8	180	140	128	36	○
1588SL15C-0770	✻	7,7	8	180	140	128	36	○
1588SL15C-0780	✻	7,8	8	180	140	128	36	○
1588SL15C-0790	✻	7,9	8	180	140	128	36	○
1588SL15C-0800	✻	8	8	180	140	128	36	●
1588SL15C-0810	✻	8,1	10	194	150	138	40	○
1588SL15C-0820	✻	8,2	10	194	150	138	40	○
1588SL15C-0830	✻	8,3	10	194	150	138	40	○
1588SL15C-0840	✻	8,4	10	194	150	138	40	○
1588SL15C-0850	✻	8,5	10	194	150	138	40	●
1588SL15C-0860	✻	8,6	10	204	160	148	40	●
1588SL15C-0870	✻	8,7	10	204	160	148	40	○
1588SL15C-0880	✻	8,8	10	204	160	148	40	●
1588SL15C-0890	✻	8,9	10	204	160	148	40	○
1588SL15C-0900	✻	9	10	204	160	148	40	○
1588SL15C-0910	✻	9,1	10	216	172	160	40	○
1588SL15C-0920	✻	9,2	10	216	172	160	40	○
1588SL15C-0930	✻	9,3	10	216	172	160	40	○
1588SL15C-0940	✻	9,4	10	216	172	160	40	○
1588SL15C-0950	✻	9,5	10	216	172	160	40	○
1588SL15C-0960	✻	9,6	10	226	182	170	40	○
1588SL15C-0970	✻	9,7	10	226	182	170	40	○
1588SL15C-0980	✻	9,8	10	226	182	170	40	○
1588SL15C-0990	✻	9,9	10	226	182	170	40	○
1588SL15C-1000	✻	10	10	226	182	170	40	●
1588SL15C-1010	✻	10,1	12	240	190	178	45	○
1588SL15C-1020	✻	10,2	12	240	190	178	45	○

● Desde el almacén ○ Bajo pedido
✻ Con refrigeración interior

Ámbito de aplicación

P	M	K	N	S	H
✔	✔	✔	✔	✔	

✔ Muy apropiado
✔ Apropiado

Código de sistema C38 | Apoyo tecnico C193 | Parametros C142 | Herramientas especiales C148

SL, Broca 15xD

Mecanizado general

1588SL15C

– Modelo de mango: DIN 6535HA
– Salida axial de lubricante refrigerante

Refrigeración interna

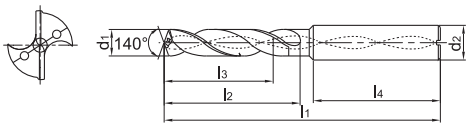

Artículo	✻	Dimensiones [mm]						Tipo
		d_1 (m7)	d_2 (h5)	l_1	l_2	l_3	l_4	KDG303
1588SL15C-1030	✻	10,3	12	240	190	178	45	○
1588SL15C-1040	✻	10,4	12	240	190	178	45	○
1588SL15C-1050	✻	10,5	12	240	190	178	45	○
1588SL15C-1070	✻	10,7	12	248	198	186	45	○
1588SL15C-1080	✻	10,8	12	248	198	186	45	○
1588SL15C-1090	✻	10,9	12	248	198	186	45	○
1588SL15C-1100	✻	11	12	248	198	186	45	●
1588SL15C-1110	✻	11,1	12	262	212	200	45	○
1588SL15C-1120	✻	11,2	12	262	212	200	45	○
1588SL15C-1130	✻	11,3	12	262	212	200	45	○
1588SL15C-1140	✻	11,4	12	262	212	200	45	○
1588SL15C-1150	✻	11,5	12	262	212	200	45	●
1588SL15C-1160	✻	11,6	12	272	222	210	45	○
1588SL15C-1170	✻	11,7	12	272	222	210	45	○
1588SL15C-1180	✻	11,8	12	272	222	210	45	○
1588SL15C-1190	✻	11,9	12	272	222	210	45	○
1588SL15C-1200	✻	12	12	272	222	210	45	●
1588SL15C-1400	✻	14	14	298	250	100	48	○

● Desde el almacén ○ Bajo pedido
✻ Con refrigeración interior

Ámbito de aplicación

P	M	K	N	S	H
✔	✔	✔	✔	✔	

✔ Muy apropiado
✔ Apropiado

Código de sistema C38 | Apoyo tecnico C193 | Parametros C142 | Herramientas especiales C148

SL, Broca 20xD — Mecanizado general

1588SL20C

– Modelo de mango: DIN 6535HA
– Salida axial de lubricante refrigerante

Refrigeración interna

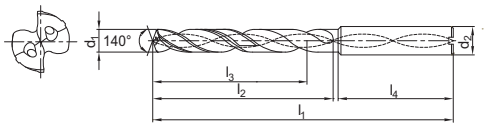

Artículo	✻	Dimensiones [mm]						Tipo
		d1 (h7)	d_2 (h5)	l_1	l_2	l_3	l_4	KDG303
1588SL20C-0300	✻	3	6	110	70	62	36	●
1588SL20C-0310	✻	3,1	6	123	83	72	36	●
1588SL20C-0320	✻	3,2	6	123	83	72	36	●
1588SL20C-0330	✻	3,3	6	123	83	72	36	●
1588SL20C-0340	✻	3,4	6	123	83	72	36	●
1588SL20C-0350	✻	3,5	6	123	83	72	36	●
1588SL20C-0360	✻	3,6	6	136	96	84	36	●
1588SL20C-0370	✻	3,7	6	136	96	84	36	●
1588SL20C-0380	✻	3,8	6	136	96	84	36	●
1588SL20C-0390	✻	3,9	6	136	96	84	36	●
1588SL20C-0400	✻	4	6	136	96	84	36	●
1588SL20C-0410	✻	4,1	6	148	108	96	36	●
1588SL20C-0420	✻	4,2	6	148	108	96	36	●
1588SL20C-0430	✻	4,3	6	148	108	96	36	○
1588SL20C-0440	✻	4,4	6	148	108	96	36	○
1588SL20C-0450	✻	4,5	6	148	108	96	36	●
1588SL20C-0460	✻	4,6	6	158	118	106	36	○
1588SL20C-0470	✻	4,7	6	158	118	106	36	○
1588SL20C-0480	✻	4,8	6	158	118	106	36	●
1588SL20C-0490	✻	4,9	6	158	118	106	36	○
1588SL20C-0500	✻	5	6	158	118	106	36	●
1588SL20C-0510	✻	5,1	6	168	128	116	36	○
1588SL20C-0520	✻	5,2	6	168	128	116	36	●
1588SL20C-0530	✻	5,3	6	168	128	116	36	●
1588SL20C-0540	✻	5,4	6	168	128	116	36	●
1588SL20C-0550	✻	5,5	6	168	128	116	36	●
1588SL20C-0560	✻	5,6	6	180	140	126	36	○
1588SL20C-0570	✻	5,7	6	180	140	126	36	○
1588SL20C-0580	✻	5,8	6	180	140	126	36	●
1588SL20C-0590	✻	5,9	6	180	140	126	36	○
1588SL20C-0600	✻	6	6	180	140	126	36	●
1588SL20C-0610	✻	6,1	8	192	150	132	36	○
1588SL20C-0620	✻	6,2	8	192	150	132	36	○
1588SL20C-0630	✻	6,3	8	192	150	132	36	●
1588SL20C-0640	✻	6,4	8	192	150	132	36	○
1588SL20C-0650	✻	6,5	8	192	150	132	36	●
1588SL20C-0660	✻	6,6	8	202	162	144	36	○

● Desde el almacén ○ Bajo pedido
✻ Con refrigeración interior

Ámbito de aplicación

P	M	K	N	S	H
✔	✔	✔	✔	✔	

✔ Muy apropiado
✔ Apropiado

Código de sistema C38 | Apoyo tecnico C193 | Parametros C142 | Herramientas especiales C148

SL, Broca 20xD

Mecanizado general

1588SL20C

– Modelo de mango: DIN 6535HA
– Salida axial de lubricante refrigerante

Refrigeración interna

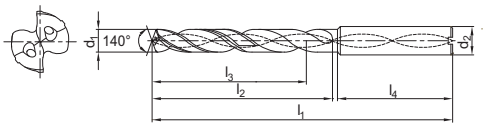

Artículo	✻	Dimensiones [mm]						Tipo
		d1 (h7)	d_2 (h5)	l_1	l_2	l_3	l_4	KDG303
1588SL20C-0670	✻	6,7	8	202	162	144	36	○
1588SL20C-0680	✻	6,8	8	202	162	144	36	●
1588SL20C-0690	✻	6,9	8	202	162	144	36	○
1588SL20C-0700	✻	7	8	202	162	144	36	●
1588SL20C-0710	✻	7,1	8	213	173	155	36	○
1588SL20C-0720	✻	7,2	8	213	173	155	36	○
1588SL20C-0740	✻	7,4	8	213	173	155	36	○
1588SL20C-0750	✻	7,5	8	213	173	155	36	●
1588SL20C-0760	✻	7,6	8	223	183	165	36	○
1588SL20C-0770	✻	7,7	8	223	183	165	36	○
1588SL20C-0780	✻	7,8	8	223	183	165	36	○
1588SL20C-0790	✻	7,9	8	223	183	165	36	○
1588SL20C-0800	✻	8	8	223	183	165	36	●
1588SL20C-0810	✻	8,1	10	239	195	176	40	○
1588SL20C-0820	✻	8,2	10	239	195	176	40	○
1588SL20C-0830	✻	8,3	10	239	195	176	40	○
1588SL20C-0840	✻	8,4	10	239	195	176	40	○
1588SL20C-0850	✻	8,5	10	239	195	176	40	●
1588SL20C-0860	✻	8,6	10	249	205	186	40	○
1588SL20C-0870	✻	8,7	10	249	205	186	40	○
1588SL20C-0880	✻	8,8	10	249	205	186	40	○
1588SL20C-0890	✻	8,9	10	249	205	186	40	○
1588SL20C-0900	✻	9	10	249	205	186	40	○
1588SL20C-0910	✻	9,1	10	262	218	196	36	○
1588SL20C-0920	✻	9,2	10	262	218	196	36	○
1588SL20C-0930	✻	9,3	10	262	218	196	36	○
1588SL20C-0940	✻	9,4	10	262	218	196	36	○
1588SL20C-0950	✻	9,5	10	262	218	196	36	○
1588SL20C-0960	✻	9,6	10	272	228	206	40	○
1588SL20C-0970	✻	9,7	10	272	228	206	40	○
1588SL20C-0980	✻	9,8	10	272	228	206	40	○
1588SL20C-0990	✻	9,9	10	272	228	206	40	○
1588SL20C-1000	✻	10	10	272	228	206	40	●
1588SL20C-1010	✻	10,1	12	292	242	220	45	○
1588SL20C-1020	✻	10,2	12	292	242	220	45	○
1588SL20C-1030	✻	10,3	12	292	242	220	45	○
1588SL20C-1040	✻	10,4	12	292	242	220	45	○

● Desde el almacén ○ Bajo pedido
✻ Con refrigeración interior

Ámbito de aplicación

P	M	K	N	S	H
✔	✔	✔	✔	✔	

✔ Muy apropiado
✔ Apropiado

Código de sistema C38 | Apoyo tecnico C193 | Parametros C142 | Herramientas especiales C148

SL, Broca 20xD — Mecanizado general

1588SL20C

– Modelo de mango: DIN 6535HA
– Salida axial de lubricante refrigerante

Refrigeración interna

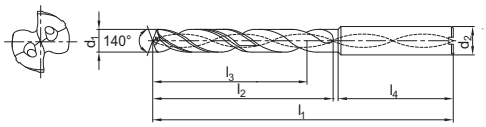

Artículo	✻	Dimensiones [mm]						Tipo
		d1 (h7)	d_2 (h5)	l_1	l_2	l_3	l_4	KDG303
1588SL20C-1050	✻	10,5	12	292	242	220	45	○
1588SL20C-1060	✻	10,6	12	300	250	228	45	○
1588SL20C-1070	✻	10,7	12	300	250	228	45	○
1588SL20C-1080	✻	10,8	12	300	250	228	45	○
1588SL20C-1090	✻	10,9	12	300	250	228	45	○
1588SL20C-1100	✻	11	12	300	250	228	45	○
1588SL20C-1110	✻	11,1	12	315	265	240	45	○
1588SL20C-1120	✻	11,2	12	315	265	240	45	○
1588SL20C-1130	✻	11,3	12	315	265	240	45	○
1588SL20C-1140	✻	11,4	12	315	265	240	45	○
1588SL20C-1150	✻	11,5	12	315	265	240	45	○
1588SL20C-1160	✻	11,6	12	325	275	250	45	○
1588SL20C-1170	✻	11,7	12	325	275	250	45	○
1588SL20C-1180	✻	11,8	12	325	275	250	45	○
1588SL20C-1190	✻	11,9	12	325	275	250	45	○
1588SL20C-1200	✻	12	12	325	275	250	45	○
1588SL20C-1250	✻	12,5	14	325	275	250	45	○
1588SL20C-1270	✻	12,7	14	338	290	265	45	○
1588SL20C-1300	✻	13	14	338	290	265	45	○
1588SL20C-1350	✻	13,5	14	338	290	265	45	○
1588SL20C-1400	✻	14	14	367	318	290	45	○
1588SL20C-1600	✻	16	16	415	361	100	54	○

● Desde el almacén ○ Bajo pedido
✻ Con refrigeración interior

Ámbito de aplicación

P	M	K	N	S	H
✔	✔	✔	✔	✔	

✔ Muy apropiado
✔ Apropiado

Código de sistema C38 | Apoyo tecnico C193 | Parametros C142 | Herramientas especiales C148

SL, Broca 30xD

Mecanizado general

1588SL30C

– Modelo de mango: DIN 6535HA
– Salida axial de lubricante refrigerante

Refrigeración interna

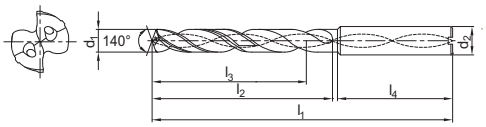

Artículo	✻	Dimensiones [mm]						Tipo
		d1 (h7)	d_2 (h5)	l_1	l_2	l_3	l_4	KDG303
1588SL30C-0300	✻	3	6	140	100	92	36	●
1588SL30C-0310	✻	3,1	6	160	120	108	36	○
1588SL30C-0320	✻	3,2	6	160	120	108	36	●
1588SL30C-0330	✻	3,3	6	160	120	108	36	○
1588SL30C-0340	✻	3,4	6	160	120	108	36	●
1588SL30C-0350	✻	3,5	6	160	120	108	36	●
1588SL30C-0360	✻	3,6	6	176	136	124	36	○
1588SL30C-0370	✻	3,7	6	176	136	124	36	○
1588SL30C-0380	✻	3,8	6	176	136	124	36	●
1588SL30C-0390	✻	3,9	6	176	136	124	36	●
1588SL30C-0400	✻	4	6	176	136	124	36	●
1588SL30C-0410	✻	4,1	6	192	152	140	36	○
1588SL30C-0420	✻	4,2	6	192	152	140	36	○
1588SL30C-0430	✻	4,3	6	192	152	140	36	○
1588SL30C-0440	✻	4,4	6	192	152	140	36	○
1588SL30C-0450	✻	4,5	6	192	152	140	36	●
1588SL30C-0460	✻	4,6	6	208	168	156	36	○
1588SL30C-0470	✻	4,7	6	208	168	156	36	○
1588SL30C-0480	✻	4,8	6	208	168	156	36	●
1588SL30C-0490	✻	4,9	6	208	168	156	36	●
1588SL30C-0500	✻	5	6	208	168	156	36	●
1588SL30C-0520	✻	5,2	6	228	188	170	36	●
1588SL30C-0530	✻	5,3	6	228	188	170	36	○
1588SL30C-0540	✻	5,4	6	228	188	170	36	○
1588SL30C-0550	✻	5,5	6	228	188	170	36	●
1588SL30C-0560	✻	5,6	6	240	200	182	36	○
1588SL30C-0570	✻	5,7	6	240	200	182	36	○
1588SL30C-0580	✻	5,8	6	240	200	182	36	●
1588SL30C-0590	✻	5,9	6	240	200	182	36	○
1588SL30C-0600	✻	6	6	240	200	182	36	●
1588SL30C-0610	✻	6,1	8	260	220	202	36	○
1588SL30C-0620	✻	6,2	8	260	220	202	36	○
1588SL30C-0630	✻	6,3	8	260	220	202	36	●
1588SL30C-0640	✻	6,4	8	260	220	202	36	○
1588SL30C-0650	✻	6,5	8	260	220	202	36	●
1588SL30C-0660	✻	6,6	8	272	232	214	36	○
1588SL30C-0670	✻	6,7	8	272	232	214	36	○

● Desde el almacén ○ Bajo pedido
✻ Con refrigeración interior

Ámbito de aplicación

P	M	K	N	S	H
✔	✔	✔	✔	✔	

✔ Muy apropiado
✔ Apropiado

Código de sistema C38 | Apoyo tecnico C193 | Parametros C142 | Herramientas especiales C148

SL, Broca 30xD — Mecanizado general

1588SL30C

– Modelo de mango: DIN 6535HA
– Salida axial de lubricante refrigerante

Refrigeración interna

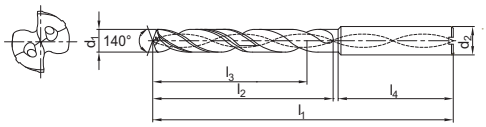

Artículo	✻	Dimensiones [mm]						Tipo
		d1 (h7)	d_2 (h5)	l_1	l_2	l_3	l_4	KDG303
1588SL30C-0680	✻	6,8	8	272	232	214	36	●
1588SL30C-0690	✻	6,9	8	272	232	214	36	○
1588SL30C-0700	✻	7	8	272	232	214	36	●
1588SL30C-0710	✻	7,1	8	290	250	232	36	○
1588SL30C-0720	✻	7,2	8	290	250	232	36	○
1588SL30C-0730	✻	7,3	8	290	250	232	36	○
1588SL30C-0740	✻	7,4	8	290	250	232	36	○
1588SL30C-0750	✻	7,5	8	290	250	232	36	○
1588SL30C-0760	✻	7,6	8	305	265	246	36	○
1588SL30C-0770	✻	7,7	8	305	265	246	36	○
1588SL30C-0780	✻	7,8	8	305	265	246	36	○
1588SL30C-0790	✻	7,9	8	305	265	246	36	○
1588SL30C-0800	✻	8	8	305	265	246	36	●
1588SL30C-0810	✻	8,1	10	330	285	265	40	○
1588SL30C-0820	✻	8,2	10	330	285	265	40	○
1588SL30C-0830	✻	8,3	10	330	285	265	40	○
1588SL30C-0840	✻	8,4	10	330	285	265	40	○
1588SL30C-0850	✻	8,5	10	330	285	265	40	●
1588SL30C-0860	✻	8,6	10	340	295	275	40	○
1588SL30C-0870	✻	8,7	10	340	295	275	40	○
1588SL30C-0880	✻	8,8	10	340	295	275	40	○
1588SL30C-0890	✻	8,9	10	340	295	275	40	○
1588SL30C-0900	✻	9	10	340	295	275	40	○
1588SL30C-0920	✻	9,2	10	360	315	292	40	○
1588SL30C-0930	✻	9,3	10	360	315	292	40	○
1588SL30C-0940	✻	9,4	10	360	315	292	40	○
1588SL30C-0950	✻	9,5	10	360	315	292	40	○
1588SL30C-0960	✻	9,6	10	372	328	305	40	○
1588SL30C-0970	✻	9,7	10	372	328	305	40	○
1588SL30C-0980	✻	9,8	10	372	328	305	40	○
1588SL30C-0990	✻	9,9	10	372	328	305	40	○
1588SL30C-1000	✻	10	10	372	328	305	40	○

● Desde el almacén ○ Bajo pedido
✻ Con refrigeración interior

Ámbito de aplicación

P	M	K	N	S	H
✔	✔	✔	✔	✔	

✔ Muy apropiado
✔ Apropiado

Código de sistema C38 | Apoyo tecnico C193 | Parametros C142 | Herramientas especiales C148

Broca UL 10xD

Mecanizado general

1588UL10C

– Modelo de mango: DIN 6535HA
– Salida axial de lubricante refrigerante

Refrigeración interna

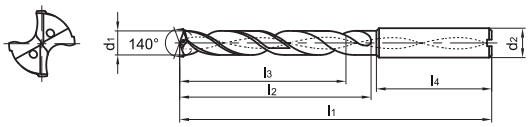

Artículo	✻	Dimensiones [mm]						Tipo
		d_1 (m7)	d_2 (h5)	l_1	l_2	l_3	l_4	KDG305
1588UL10C-0300	✻	3	6	80	43	39	36	●
1588UL10C-0310	✻	3,1	6	80	43	39	36	●
1588UL10C-0320	✻	3,2	6	80	43	39	36	●
1588UL10C-0330	✻	3,3	6	80	43	39	36	●
1588UL10C-0340	✻	3,4	6	80	43	39	36	●
1588UL10C-0350	✻	3,5	6	80	43	39	36	●
1588UL10C-0360	✻	3,6	6	80	43	39	36	●
1588UL10C-0370	✻	3,7	6	80	43	39	36	●
1588UL10C-0380	✻	3,8	6	80	43	39	36	●
1588UL10C-0390	✻	3,9	6	80	43	39	36	●
1588UL10C-0400	✻	4	6	92	55	50	36	●
1588UL10C-0410	✻	4,1	6	92	55	50	36	●
1588UL10C-0420	✻	4,2	6	92	55	50	36	●
1588UL10C-0430	✻	4,3	6	92	55	50	36	●
1588UL10C-0440	✻	4,4	6	92	55	50	36	●
1588UL10C-0450	✻	4,5	6	92	55	50	36	●
1588UL10C-0460	✻	4,6	6	92	55	50	36	●
1588UL10C-0470	✻	4,7	6	92	55	50	36	●
1588UL10C-0480	✻	4,8	6	92	55	50	36	●
1588UL10C-0490	✻	4,9	6	92	55	50	36	●
1588UL10C-0500	✻	5	6	104	68	61	36	●
1588UL10C-0510	✻	5,1	6	104	68	61	36	●
1588UL10C-0520	✻	5,2	6	104	68	61	36	●
1588UL10C-0530	✻	5,3	6	104	68	61	36	●
1588UL10C-0540	✻	5,4	6	104	68	61	36	●
1588UL10C-0550	✻	5,5	6	104	68	61	36	●
1588UL10C-0560	✻	5,6	6	104	68	61	36	●
1588UL10C-0570	✻	5,7	6	104	68	61	36	●
1588UL10C-0580	✻	5,8	6	104	68	61	36	●
1588UL10C-0590	✻	5,9	6	104	68	61	36	●
1588UL10C-0600	✻	6	6	104	68	61	36	●
1588UL10C-0610	✻	6,1	8	117	80	71	36	●
1588UL10C-0620	✻	6,2	8	117	80	71	36	●
1588UL10C-0630	✻	6,3	8	117	80	71	36	●
1588UL10C-0640	✻	6,4	8	117	80	71	36	●
1588UL10C-0650	✻	6,5	8	117	80	71	36	●
1588UL10C-0660	✻	6,6	8	117	80	71	36	●

● Desde el almacén ○ Bajo pedido
✻ Con refrigeración interior

Ámbito de aplicación

P	M	K	N	S	H
✔	✔			✔	

✔ Muy apropiado
✔ Apropiado

Código de sistema C38 | Apoyo tecnico C193 | Parametros C142 | Herramientas especiales C148

Broca UL 10xD

Mecanizado general

1588UL10C

– Modelo de mango: DIN 6535HA
– Salida axial de lubricante refrigerante

Refrigeración interna

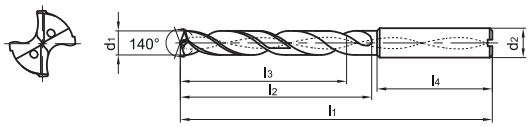

Artículo	✻	Dimensiones [mm]						Tipo
		d_1 (m7)	d_2 (h5)	l_1	l_2	l_3	l_4	KDG305
1588UL10C-0670	✻	6,7	8	117	80	71	36	○
1588UL10C-0680	✻	6,8	8	117	80	71	36	●
1588UL10C-0690	✻	6,9	8	117	80	71	36	○
1588UL10C-0700	✻	7	8	117	80	71	36	●
1588UL10C-0710	✻	7,1	8	130	94	84	36	○
1588UL10C-0720	✻	7,2	8	130	94	84	36	○
1588UL10C-0730	✻	7,3	8	130	94	84	36	○
1588UL10C-0740	✻	7,4	8	130	94	84	36	○
1588UL10C-0750	✻	7,5	8	130	94	84	36	●
1588UL10C-0760	✻	7,6	8	130	94	84	36	○
1588UL10C-0770	✻	7,7	8	130	94	84	36	○
1588UL10C-0780	✻	7,8	8	130	94	84	36	○
1588UL10C-0790	✻	7,9	8	130	94	84	36	○
1588UL10C-0800	✻	8	8	130	94	84	36	●
1588UL10C-0810	✻	8,1	10	148	105	94	40	○
1588UL10C-0820	✻	8,2	10	148	105	94	40	○
1588UL10C-0830	✻	8,3	10	148	105	94	40	○
1588UL10C-0840	✻	8,4	10	148	105	94	40	○
1588UL10C-0850	✻	8,5	10	148	105	94	40	●
1588UL10C-0860	✻	8,6	10	148	105	94	40	○
1588UL10C-0870	✻	8,7	10	148	105	94	40	○
1588UL10C-0880	✻	8,8	10	148	105	94	40	○
1588UL10C-0890	✻	8,9	10	148	105	94	40	○
1588UL10C-0900	✻	9	10	148	105	94	40	●
1588UL10C-0910	✻	9,1	10	158	115	103	40	○
1588UL10C-0920	✻	9,2	10	158	115	103	40	○
1588UL10C-0930	✻	9,3	10	158	115	103	40	○
1588UL10C-0940	✻	9,4	10	158	115	103	40	○
1588UL10C-0950	✻	9,5	10	158	115	103	40	●
1588UL10C-0960	✻	9,6	10	158	115	103	40	○
1588UL10C-0970	✻	9,7	10	158	115	103	40	○
1588UL10C-0980	✻	9,8	10	158	115	103	40	○
1588UL10C-0990	✻	9,9	10	158	115	103	40	○
1588UL10C-1000	✻	10	10	158	115	103	40	●
1588UL10C-1050	✻	10,5	12	183	135	121	45	○
1588UL10C-1100	✻	11	12	183	135	121	45	○
1588UL10C-1150	✻	11,5	12	183	135	121	45	○

● Desde el almacén ○ Bajo pedido
✻ Con refrigeración interior

Ámbito de aplicación

P	M	K	N	S	H
✔	✔			✔	

✔ Muy apropiado
✔ Apropiado

Código de sistema C38 | Apoyo tecnico C193 | Parametros C142 | Herramientas especiales C148

Broca UL 10xD

Mecanizado general

1588UL10C

– Modelo de mango: DIN 6535HA
– Salida axial de lubricante refrigerante

Refrigeración interna

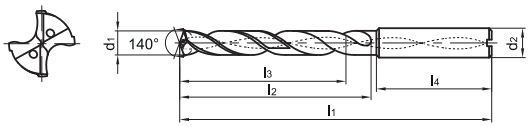

Artículo	✻	Dimensiones [mm]						Tipo
		d_1 (m7)	d_2 (h5)	l_1	l_2	l_3	l_4	KDG305
1588UL10C-1200	✻	12	12	183	135	121	45	●
1588UL10C-1250	✻	12,5	14	209	160	144	45	○
1588UL10C-1300	✻	13	14	209	160	144	45	○
1588UL10C-1350	✻	13,5	14	209	160	144	45	○
1588UL10C-1400	✻	14	14	209	160	144	45	●
1588UL10C-1450	✻	14,5	16	234	184	145	48	○
1588UL10C-1500	✻	15	16	234	184	150	48	○
1588UL10C-1550	✻	15,5	16	234	184	155	48	○
1588UL10C-1600	✻	16	16	234	184	160	48	●
1588UL10C-1650	✻	16,5	18	258	208	165	48	○
1588UL10C-1700	✻	17	18	258	208	170	48	○
1588UL10C-1750	✻	17,5	18	258	208	175	48	○
1588UL10C-1800	✻	18	18	258	208	180	48	○
1588UL10C-1850	✻	18,5	20	284	232	185	50	○
1588UL10C-1900	✻	19	20	284	232	190	50	○
1588UL10C-1950	✻	19,5	20	284	232	195	50	○
1588UL10C-2000	✻	20	20	284	232	200	50	○

● Desde el almacén ○ Bajo pedido
✻ Con refrigeración interior

Ámbito de aplicación

P	M	K	N	S	H
✔	✔			✔	

✔ Muy apropiado
✔ Apropiado

Código de sistema C38 | Apoyo tecnico C193 | Parametros C142 | Herramientas especiales C148

Broca UL 20xD — Mecanizado general

1588UL20C

– Modelo de mango: DIN 6535HA
– Salida axial de lubricante refrigerante

Refrigeración interna

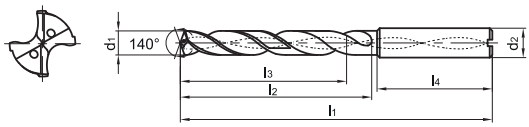

Artículo	✻	Dimensiones [mm]						Tipo
		d1 (h7)	d_2 (h5)	l_1	l_2	l_3	l_4	KDG305
1588UL20C-0300	✻	3	6	110	70	62	36	●
1588UL20C-0310	✻	3,1	6	123	83	72	36	●
1588UL20C-0320	✻	3,2	6	123	83	72	36	●
1588UL20C-0330	✻	3,3	6	123	83	72	36	●
1588UL20C-0340	✻	3,4	6	123	83	72	36	●
1588UL20C-0350	✻	3,5	6	123	83	72	36	●
1588UL20C-0360	✻	3,6	6	136	96	84	36	●
1588UL20C-0370	✻	3,7	6	136	96	84	36	●
1588UL20C-0380	✻	3,8	6	136	96	84	36	●
1588UL20C-0390	✻	3,9	6	136	96	84	36	●
1588UL20C-0400	✻	4	6	136	96	84	36	●
1588UL20C-0410	✻	4,1	6	148	108	96	36	●
1588UL20C-0420	✻	4,2	6	148	108	96	36	●
1588UL20C-0430	✻	4,3	6	148	108	96	36	●
1588UL20C-0440	✻	4,4	6	148	108	96	36	●
1588UL20C-0450	✻	4,5	6	148	108	96	36	●
1588UL20C-0460	✻	4,6	6	158	118	106	36	●
1588UL20C-0470	✻	4,7	6	158	118	106	36	○
1588UL20C-0480	✻	4,8	6	158	118	106	36	○
1588UL20C-0490	✻	4,9	6	158	118	106	36	●
1588UL20C-0500	✻	5	6	158	118	106	36	●
1588UL20C-0510	✻	5,1	6	168	128	116	36	●
1588UL20C-0520	✻	5,2	6	168	128	116	36	●
1588UL20C-0530	✻	5,3	6	168	128	116	36	●
1588UL20C-0540	✻	5,4	6	168	128	116	36	○
1588UL20C-0550	✻	5,5	6	168	128	116	36	●
1588UL20C-0560	✻	5,6	6	180	140	126	36	●
1588UL20C-0570	✻	5,7	6	180	140	126	36	●
1588UL20C-0580	✻	5,8	6	180	140	126	36	●
1588UL20C-0590	✻	5,9	6	180	140	126	36	○
1588UL20C-0600	✻	6	6	180	140	126	36	●
1588UL20C-0610	✻	6,1	8	192	150	132	36	●
1588UL20C-0620	✻	6,2	8	192	150	132	36	●
1588UL20C-0630	✻	6,3	8	192	150	132	36	●
1588UL20C-0640	✻	6,4	8	192	150	132	36	●
1588UL20C-0650	✻	6,5	8	192	150	132	36	●
1588UL20C-0660	✻	6,6	8	202	162	144	36	●

● Desde el almacén ○ Bajo pedido
✻ Con refrigeración interior

Ámbito de aplicación

P	M	K	N	S	H
✔	✔			✔	

✔ Muy apropiado
✔ Apropiado

Código de sistema C38 | Apoyo tecnico C193 | Parametros C142 | Herramientas especiales C148

Broca UL 20xD

Mecanizado general

1588UL20C

– Modelo de mango: DIN 6535HA
– Salida axial de lubricante refrigerante

Refrigeración interna

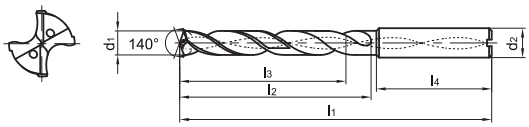

Artículo	✻	Dimensiones [mm]						Tipo
		d1 (h7)	d_2 (h5)	l_1	l_2	l_3	l_4	KDG305
1588UL20C-0670	✻	6,7	8	202	162	144	36	○
1588UL20C-0680	✻	6,8	8	202	162	144	36	●
1588UL20C-0690	✻	6,9	8	202	162	144	36	●
1588UL20C-0700	✻	7	8	202	162	144	36	●
1588UL20C-0710	✻	7,1	8	213	173	155	36	●
1588UL20C-0720	✻	7,2	8	213	173	155	36	○
1588UL20C-0730	✻	7,3	8	213	173	155	36	●
1588UL20C-0740	✻	7,4	8	213	173	155	36	○
1588UL20C-0750	✻	7,5	8	213	173	155	36	●
1588UL20C-0760	✻	7,6	8	223	183	165	36	○
1588UL20C-0770	✻	7,7	8	223	183	165	36	○
1588UL20C-0780	✻	7,8	8	223	183	165	36	●
1588UL20C-0790	✻	7,9	8	223	183	165	36	○
1588UL20C-0800	✻	8	8	223	183	165	36	●
1588UL20C-0810	✻	8,1	10	239	195	176	40	●
1588UL20C-0830	✻	8,3	10	239	195	176	40	○
1588UL20C-0840	✻	8,4	10	239	195	176	40	○
1588UL20C-0850	✻	8,5	10	239	195	176	40	●
1588UL20C-0860	✻	8,6	10	249	205	186	40	○
1588UL20C-0870	✻	8,7	10	249	205	186	40	○
1588UL20C-0880	✻	8,8	10	249	205	186	40	○
1588UL20C-0890	✻	8,9	10	249	205	186	40	○
1588UL20C-0900	✻	9	10	249	205	186	40	●
1588UL20C-0910	✻	9,1	10	262	218	196	36	○
1588UL20C-0920	✻	9,2	10	262	218	196	36	○
1588UL20C-0930	✻	9,3	10	262	218	196	36	○
1588UL20C-0940	✻	9,4	10	262	218	196	36	○
1588UL20C-0950	✻	9,5	10	262	218	196	36	●
1588UL20C-0960	✻	9,6	10	272	228	206	40	○
1588UL20C-0970	✻	9,7	10	272	228	206	40	○
1588UL20C-0980	✻	9,8	10	272	228	206	40	○
1588UL20C-0990	✻	9,9	10	272	228	206	40	○
1588UL20C-1000	✻	10	10	272	228	206	40	●
1588UL20C-1050	✻	10,5	12	292	242	220	45	●
1588UL20C-1100	✻	11	12	300	250	228	45	●
1588UL20C-1150	✻	11,5	12	315	265	240	45	●
1588UL20C-1200	✻	12	12	325	275	250	45	○

● Desde el almacén ○ Bajo pedido
✻ Con refrigeración interior

Ámbito de aplicación

P	M	K	N	S	H
✔	✔			✔	

✔ Muy apropiado
✔ Apropiado

Código de sistema C38 | Apoyo tecnico C193 | Parametros C142 | Herramientas especiales C148

Broca UL 20xD

Mecanizado general

1588UL20C

– Modelo de mango: DIN 6535HA
– Salida axial de lubricante refrigerante

Refrigeración interna

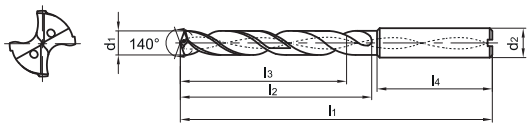

Artículo	✻	Dimensiones [mm]						Tipo
		d1 (h7)	d_2 (h5)	l_1	l_2	l_3	l_4	KDG305
1588UL20C-1250	✻	12,5	14	325	275	250	45	○
1588UL20C-1300	✻	13	14	338	290	265	45	○
1588UL20C-1350	✻	13,5	14	338	290	265	45	○
1588UL20C-1400	✻	14	14	367	318	290	45	○

● Desde el almacén ○ Bajo pedido
✻ Con refrigeración interior

Ámbito de aplicación

P	M	K	N	S	H
✔	✔			✔	

✔ Muy apropiado
✔ Apropiado

Código de sistema C38 | Apoyo tecnico C193 | Parametros C142 | Herramientas especiales C148

Broca UL 30xD

Mecanizado general

1588UL30C

– Modelo de mango: DIN 6535HA
– Salida axial de lubricante refrigerante

Refrigeración interna

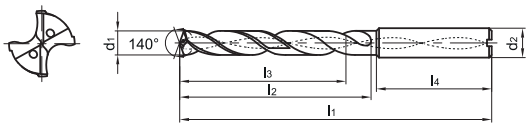

Artículo	✻	Dimensiones [mm]						Tipo
		d1 (h7)	d_2 (h5)	l_1	l_2	l_3	l_4	KDG305
1588UL30C-0300	✻	3	6	140	100	92	36	●
1588UL30C-0310	✻	3,1	6	160	120	108	36	○
1588UL30C-0320	✻	3,2	6	160	120	108	36	●
1588UL30C-0330	✻	3,3	6	160	120	108	36	●
1588UL30C-0340	✻	3,4	6	160	120	108	36	●
1588UL30C-0360	✻	3,6	6	176	136	124	36	●
1588UL30C-0370	✻	3,7	6	176	136	124	36	○
1588UL30C-0380	✻	3,8	6	176	136	124	36	●
1588UL30C-0390	✻	3,9	6	176	136	124	36	●
1588UL30C-0410	✻	4,1	6	192	152	140	36	○
1588UL30C-0420	✻	4,2	6	192	152	140	36	●
1588UL30C-0430	✻	4,3	6	192	152	140	36	○
1588UL30C-0440	✻	4,4	6	192	152	140	36	○
1588UL30C-0450	✻	4,5	6	192	152	140	36	●
1588UL30C-0460	✻	4,6	6	208	168	156	36	○
1588UL30C-0470	✻	4,7	6	208	168	156	36	○
1588UL30C-0480	✻	4,8	6	208	168	156	36	●
1588UL30C-0490	✻	4,9	6	208	168	156	36	●
1588UL30C-0500	✻	5	6	208	168	156	36	●
1588UL30C-0510	✻	5,1	6	228	188	170	36	●
1588UL30C-0520	✻	5,2	6	228	188	170	36	●
1588UL30C-0530	✻	5,3	6	228	188	170	36	○
1588UL30C-0540	✻	5,4	6	228	188	170	36	○
1588UL30C-0550	✻	5,5	6	228	188	170	36	●
1588UL30C-0560	✻	5,6	6	240	200	182	36	○
1588UL30C-0570	✻	5,7	6	240	200	182	36	○
1588UL30C-0580	✻	5,8	6	240	200	182	36	○
1588UL30C-0590	✻	5,9	6	240	200	182	36	○
1588UL30C-0600	✻	6	6	240	200	182	36	●
1588UL30C-0610	✻	6,1	8	260	220	202	36	○
1588UL30C-0620	✻	6,2	8	260	220	202	36	●
1588UL30C-0630	✻	6,3	8	260	220	202	36	●
1588UL30C-0640	✻	6,4	8	260	220	202	36	●
1588UL30C-0650	✻	6,5	8	260	220	202	36	●
1588UL30C-0660	✻	6,6	8	272	232	214	36	●
1588UL30C-0670	✻	6,7	8	272	232	214	36	○
1588UL30C-0680	✻	6,8	8	272	232	214	36	●

● Desde el almacén ○ Bajo pedido
✻ Con refrigeración interior

Ámbito de aplicación

P	M	K	N	S	H
✔	✔			✔	

✔ Muy apropiado
✔ Apropiado

Código de sistema C38 | Apoyo tecnico C193 | Parametros C142 | Herramientas especiales C148

Broca UL 30xD

Mecanizado general

1588UL30C

– Modelo de mango: DIN 6535HA
– Salida axial de lubricante refrigerante

Refrigeración interna

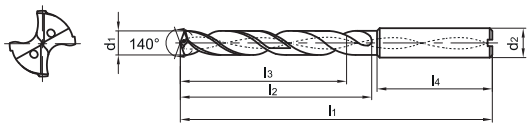

Artículo	✻	Dimensiones [mm]						Tipo
		d1 (h7)	d_2 (h5)	l_1	l_2	l_3	l_4	KDG305
1588UL30C-0690	✻	6,9	8	272	232	214	36	○
1588UL30C-0700	✻	7	8	272	232	214	36	●
1588UL30C-0710	✻	7,1	8	290	250	232	36	○
1588UL30C-0720	✻	7,2	8	290	250	232	36	○
1588UL30C-0730	✻	7,3	8	290	250	232	36	○
1588UL30C-0740	✻	7,4	8	290	250	232	36	○
1588UL30C-0750	✻	7,5	8	290	250	232	36	●
1588UL30C-0760	✻	7,6	8	305	265	246	36	○
1588UL30C-0770	✻	7,7	8	305	265	246	36	○
1588UL30C-0780	✻	7,8	8	305	265	246	36	○
1588UL30C-0790	✻	7,9	8	305	265	246	36	○
1588UL30C-0800	✻	8	8	305	265	246	36	●
1588UL30C-0810	✻	8,1	10	330	285	265	40	○
1588UL30C-0820	✻	8,2	10	330	285	265	40	●
1588UL30C-0830	✻	8,3	10	330	285	265	40	○
1588UL30C-0840	✻	8,4	10	330	285	265	40	○
1588UL30C-0850	✻	8,5	10	330	285	265	40	●
1588UL30C-0860	✻	8,6	10	340	295	275	40	●
1588UL30C-0870	✻	8,7	10	340	295	275	40	○
1588UL30C-0880	✻	8,8	10	340	295	275	40	○
1588UL30C-0890	✻	8,9	10	340	295	275	40	○
1588UL30C-0900	✻	9	10	340	295	275	40	●
1588UL30C-0910	✻	9,1	10	360	315	292	40	○
1588UL30C-0920	✻	9,2	10	360	315	292	40	○
1588UL30C-0930	✻	9,3	10	360	315	292	40	○
1588UL30C-0940	✻	9,4	10	360	315	292	40	○
1588UL30C-0950	✻	9,5	10	360	315	292	40	○
1588UL30C-0960	✻	9,6	10	372	328	305	40	○
1588UL30C-0970	✻	9,7	10	372	328	305	40	○
1588UL30C-0980	✻	9,8	10	372	328	305	40	○
1588UL30C-0990	✻	9,9	10	372	328	305	40	○
1588UL30C-1000	✻	10	10	372	328	305	40	●

● Desde el almacén ○ Bajo pedido
✻ Con refrigeración interior

Ámbito de aplicación

P	M	K	N	S	H
✔	✔			✔	

✔ Muy apropiado
✔ Apropiado

Código de sistema C38 | Apoyo tecnico C193 | Parametros C142 | Herramientas especiales C148

Notas

INFORMACIÓN IMPORTANTE

Uso recomendado para la **serie GD**

Calculadora de avance

Grupo ISO	Material	Velocidad de corte v_c (m/min)	Factor de avance* F_m
P	Acero de baja aleación	130	0,04
	Acero de alta aleación	100	0,03
K	Fundiciones	160	0,04
	Fundición de acero	130	0,03

Fórmula:	Avance por revolución (F_n)	$D \times F_m$
Ejemplo:	Diámetro de la broca (D)	10 mm
	Material	Acero de alta aleación

$$F_n = 10\ \text{mm} \times 0{,}03 = 0{,}3\ \text{mm/r}$$

* Las tasas de avance especificadas son valores máximos. Para sujeciones inestables o máquinas con accionamientos más flojos, se recomienda reducir el avance en un 30 % aproximadamente a partir de un diámetro de perforación de Ø12 mm.

Fig.: **1536GD05C**

Broca GD 3xD

Acero, fundiciones

1534GD03C

– Modelo de mango: DIN 6535HA
– Salida axial de lubricante refrigerante

Refrigeración externa

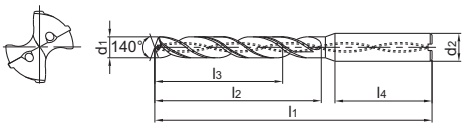

Artículo	✻	Dimensiones [mm]						Tipo
		d_1 (m7)	d_2 (h6)	l_1	l_2	l_3	l_4	KDG304
1534GD03C-0300	✻	3	6	62	20	14	36	●
1534GD03C-0310	✻	3,1	6	62	20	14	36	●
1534GD03C-0320	✻	3,2	6	62	20	14	36	●
1534GD03C-0330	✻	3,3	6	62	20	14	36	●
1534GD03C-0340	✻	3,4	6	62	20	14	36	●
1534GD03C-0350	✻	3,5	6	62	20	14	36	●
1534GD03C-0360	✻	3,6	6	62	20	14	36	●
1534GD03C-0370	✻	3,7	6	62	20	14	36	●
1534GD03C-0380	✻	3,8	6	66	24	17	36	●
1534GD03C-0390	✻	3,9	6	66	24	17	36	●
1534GD03C-0400	✻	4	6	66	24	17	36	●
1534GD03C-0410	✻	4,1	6	66	24	17	36	●
1534GD03C-0420	✻	4,2	6	66	24	17	36	●
1534GD03C-0430	✻	4,3	6	66	24	17	36	●
1534GD03C-0440	✻	4,4	6	66	24	17	36	●
1534GD03C-0450	✻	4,5	6	66	24	17	36	●
1534GD03C-0460	✻	4,6	6	66	24	17	36	●
1534GD03C-0465	✻	4,65	6	66	24	17	36	●
1534GD03C-0470	✻	4,7	6	66	24	17	36	●
1534GD03C-0480	✻	4,8	6	66	28	20	36	●
1534GD03C-0490	✻	4,9	6	66	28	20	36	●
1534GD03C-0500	✻	5	6	66	28	20	36	●
1534GD03C-0510	✻	5,1	6	66	28	20	36	●
1534GD03C-0520	✻	5,2	6	66	28	20	36	●
1534GD03C-0530	✻	5,3	6	66	28	20	36	●
1534GD03C-0540	✻	5,4	6	66	28	20	36	●
1534GD03C-0550	✻	5,5	6	66	28	20	36	●
1534GD03C-0560	✻	5,6	6	66	28	20	36	●
1534GD03C-0570	✻	5,7	6	66	28	20	36	●
1534GD03C-0580	✻	5,8	6	66	28	20	36	●
1534GD03C-0590	✻	5,9	6	66	28	20	36	●
1534GD03C-0600	✻	6	6	66	28	20	36	●
1534GD03C-0610	✻	6,1	8	79	34	24	36	●
1534GD03C-0620	✻	6,2	8	79	34	24	36	●
1534GD03C-0630	✻	6,3	8	79	34	24	36	●
1534GD03C-0640	✻	6,4	8	79	34	24	36	●
1534GD03C-0650	✻	6,5	8	79	34	24	36	●

● Desde el almacén ○ Bajo pedido
✻ Con refrigeración interior

Ámbito de aplicación

P	M	K	N	S	H
✔		✔			

✔ Muy apropiado
✔ Apropiado

Código de sistema C38 | Apoyo tecnico C193 | Parametros C142 | Herramientas especiales C148

Broca GD 3xD — Acero, fundiciones

1534GD03C

– Modelo de mango: DIN 6535HA
– Salida axial de lubricante refrigerante

Refrigeración externa

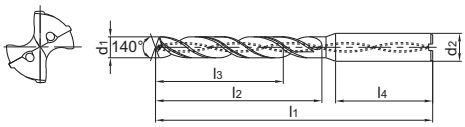

Artículo	✻	Dimensiones [mm]						Tipo
		d_1 (m7)	d_2 (h6)	l_1	l_2	l_3	l_4	KDG304
1534GD03C-0660	✻	6,6	8	79	34	24	36	●
1534GD03C-0670	✻	6,7	8	79	34	24	36	●
1534GD03C-0680	✻	6,8	8	79	34	24	36	●
1534GD03C-0690	✻	6,9	8	79	34	24	36	●
1534GD03C-0700	✻	7	8	79	34	24	36	●
1534GD03C-0710	✻	7,1	8	79	41	29	36	●
1534GD03C-0720	✻	7,2	8	79	41	29	36	●
1534GD03C-0730	✻	7,3	8	79	41	29	36	●
1534GD03C-0740	✻	7,4	8	79	41	29	36	●
1534GD03C-0750	✻	7,5	8	79	41	29	36	●
1534GD03C-0760	✻	7,6	8	79	41	29	36	●
1534GD03C-0770	✻	7,7	8	79	41	29	36	●
1534GD03C-0780	✻	7,8	8	79	41	29	36	●
1534GD03C-0790	✻	7,9	8	79	41	29	36	●
1534GD03C-0800	✻	8	8	79	41	29	36	●
1534GD03C-0810	✻	8,1	10	89	47	35	40	●
1534GD03C-0820	✻	8,2	10	89	47	35	40	●
1534GD03C-0830	✻	8,3	10	89	47	35	40	●
1534GD03C-0840	✻	8,4	10	89	47	35	40	●
1534GD03C-0850	✻	8,5	10	89	47	35	40	●
1534GD03C-0860	✻	8,6	10	89	47	35	40	●
1534GD03C-0870	✻	8,7	10	89	47	35	40	●
1534GD03C-0880	✻	8,8	10	89	47	35	40	●
1534GD03C-0890	✻	8,9	10	89	47	35	40	●
1534GD03C-0900	✻	9	10	89	47	35	40	●
1534GD03C-0910	✻	9,1	10	89	47	35	40	●
1534GD03C-0920	✻	9,2	10	89	47	35	40	●
1534GD03C-0930	✻	9,3	10	89	47	35	40	●
1534GD03C-0940	✻	9,4	10	89	47	35	40	●
1534GD03C-0950	✻	9,5	10	89	47	35	40	●
1534GD03C-0960	✻	9,6	10	89	47	35	40	●
1534GD03C-0970	✻	9,7	10	89	47	35	40	●
1534GD03C-0980	✻	9,8	10	89	47	35	40	●
1534GD03C-0990	✻	9,9	10	89	47	35	40	●
1534GD03C-1000	✻	10	10	89	47	35	40	●
1534GD03C-1020	✻	10,2	12	102	55	40	45	●
1534GD03C-1050	✻	10,5	12	102	55	40	45	●

● Desde el almacén ○ Bajo pedido
✻ Con refrigeración interior

Ámbito de aplicación

P	M	K	N	S	H
✔		✔			

✔ Muy apropiado
✔ Apropiado

Código de sistema C38 | Apoyo tecnico C193 | Parametros C142 | Herramientas especiales C148

Broca GD 3xD

Acero, fundiciones

1534GD03C

– Modelo de mango: DIN 6535HA
– Salida axial de lubricante refrigerante

Refrigeración externa

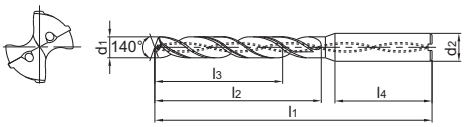

Artículo	✻	Dimensiones [mm]						Tipo
		d_1 (m7)	d_2 (h6)	l_1	l_2	l_3	l_4	KDG304
1534GD03C-1055	✻	10,55	12	102	55	40	45	○
1534GD03C-1100	✻	11	12	102	55	40	45	●
1534GD03C-1140	✻	11,4	12	102	55	40	45	●
1534GD03C-1150	✻	11,5	12	102	55	40	45	●
1534GD03C-1180	✻	11,8	12	102	55	40	45	○
1534GD03C-1200	✻	12	12	102	55	40	45	●
1534GD03C-1250	✻	12,5	14	107	60	43	45	●
1534GD03C-1260	✻	12,6	14	107	60	43	45	●
1534GD03C-1300	✻	13	14	107	60	43	45	●
1534GD03C-1330	✻	13,3	14	107	60	43	45	○
1534GD03C-1350	✻	13,5	14	107	60	43	45	●
1534GD03C-1400	✻	14	14	107	60	43	45	●
1534GD03C-1450	✻	14,5	16	115	65	45	48	●
1534GD03C-1500	✻	15	16	115	65	45	48	●
1534GD03C-1525	✻	15,25	16	115	65	45	48	○
1534GD03C-1550	✻	15,5	16	115	65	45	48	●
1534GD03C-1600	✻	16	16	115	65	45	48	●
1534GD03C-1650	✻	16,5	18	123	73	51	48	●
1534GD03C-1700	✻	17	18	123	73	51	48	●
1534GD03C-1750	✻	17,5	18	123	73	51	48	●
1534GD03C-1800	✻	18	18	123	73	51	48	●
1534GD03C-1850	✻	18,5	20	131	79	55	50	●
1534GD03C-1900	✻	19	20	131	79	55	50	●
1534GD03C-1950	✻	19,5	20	131	79	55	50	●
1534GD03C-2000	✻	20	20	131	79	55	50	●

● Desde el almacén ○ Bajo pedido
✻ Con refrigeración interior

Ámbito de aplicación

P	M	K	N	S	H
✔		✔			

✔ Muy apropiado
✔ Apropiado

Código de sistema C38 | Apoyo tecnico C193 | Parametros C142 | Herramientas especiales C148

Broca GD 5xD — Acero, fundiciones

1536GD05C

– Modelo de mango: DIN 6535HA
– Salida axial de lubricante refrigerante

Refrigeración externa

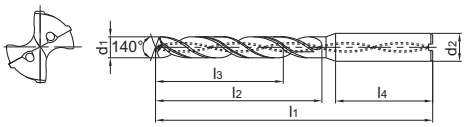

Artículo	✻	Dimensiones [mm]						Tipo
		d_1 (m7)	d_2 (h6)	l_1	l_2	l_3	l_4	KDG304
1536GD05C-0300	✻	3	6	66	28	23	36	●
1536GD05C-0310	✻	3,1	6	66	28	23	36	●
1536GD05C-0320	✻	3,2	6	66	28	23	36	●
1536GD05C-0330	✻	3,3	6	66	28	23	36	●
1536GD05C-0340	✻	3,4	6	66	28	23	36	●
1536GD05C-0345	✻	3,45	6	66	28	23	36	○
1536GD05C-0350	✻	3,5	6	66	28	23	36	●
1536GD05C-0360	✻	3,6	6	66	28	23	36	●
1536GD05C-0370	✻	3,7	6	66	28	23	36	●
1536GD05C-0380	✻	3,8	6	74	36	29	36	●
1536GD05C-0390	✻	3,9	6	74	36	29	36	●
1536GD05C-0400	✻	4	6	74	36	29	36	●
1536GD05C-0410	✻	4,1	6	74	36	29	36	●
1536GD05C-0420	✻	4,2	6	74	36	29	36	●
1536GD05C-0430	✻	4,3	6	74	36	29	36	●
1536GD05C-0440	✻	4,4	6	74	36	29	36	●
1536GD05C-0450	✻	4,5	6	74	36	29	36	●
1536GD05C-0460	✻	4,6	6	74	36	29	36	●
1536GD05C-0465	✻	4,65	6	74	36	29	36	●
1536GD05C-0470	✻	4,7	6	74	36	29	36	●
1536GD05C-0480	✻	4,8	6	82	44	35	36	●
1536GD05C-0490	✻	4,9	6	82	44	35	36	●
1536GD05C-0500	✻	5	6	82	44	35	36	●
1536GD05C-0508	✻	5,08	6	82	44	35	36	○
1536GD05C-0510	✻	5,1	6	82	44	35	36	●
1536GD05C-0518	✻	5,18	6	82	44	35	36	○
1536GD05C-0520	✻	5,2	6	82	44	35	36	●
1536GD05C-0530	✻	5,3	6	82	44	35	36	●
1536GD05C-0540	✻	5,4	6	82	44	35	36	●
1536GD05C-0550	✻	5,5	6	82	44	35	36	●
1536GD05C-0560	✻	5,6	6	82	44	35	36	●
1536GD05C-0570	✻	5,7	6	82	44	35	36	●
1536GD05C-0580	✻	5,8	6	82	44	35	36	●
1536GD05C-0590	✻	5,9	6	82	44	35	36	●
1536GD05C-0600	✻	6	6	82	44	35	36	●
1536GD05C-0610	✻	6,1	8	91	53	43	36	●
1536GD05C-0620	✻	6,2	8	91	53	43	36	●

● Desde el almacén ○ Bajo pedido
✻ Con refrigeración interior

Ámbito de aplicación

P	M	K	N	S	H
✔		✔			

✔ Muy apropiado
✔ Apropiado

Código de sistema C38 | Apoyo tecnico C193 | Parametros C142 | Herramientas especiales C148

Broca GD 5xD

Acero, fundiciones

1536GD05C

– Modelo de mango: DIN 6535HA
– Salida axial de lubricante refrigerante

Refrigeración externa

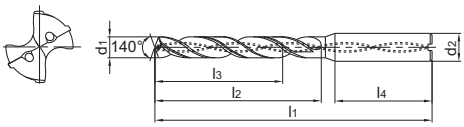

Artículo	✻	Dimensiones [mm]						Tipo
		d_1 (m7)	d_2 (h6)	l_1	l_2	l_3	l_4	KDG304
1536GD05C-0630	✻	6,3	8	91	53	43	36	●
1536GD05C-0640	✻	6,4	8	91	53	43	36	●
1536GD05C-0650	✻	6,5	8	91	53	43	36	●
1536GD05C-0660	✻	6,6	8	91	53	43	36	●
1536GD05C-0670	✻	6,7	8	91	53	43	36	●
1536GD05C-0680	✻	6,8	8	91	53	43	36	●
1536GD05C-0690	✻	6,9	8	91	53	43	36	●
1536GD05C-0700	✻	7	8	91	53	43	36	●
1536GD05C-0710	✻	7,1	8	91	53	43	36	●
1536GD05C-0720	✻	7,2	8	91	53	43	36	●
1536GD05C-0730	✻	7,3	8	91	53	43	36	●
1536GD05C-0740	✻	7,4	8	91	53	43	36	●
1536GD05C-0750	✻	7,5	8	91	53	43	36	●
1536GD05C-0760	✻	7,6	8	91	53	43	36	●
1536GD05C-0770	✻	7,7	8	91	53	43	36	●
1536GD05C-0780	✻	7,8	8	91	53	43	36	●
1536GD05C-0790	✻	7,9	8	91	53	43	36	●
1536GD05C-0800	✻	8	8	91	53	43	36	●
1536GD05C-0810	✻	8,1	10	103	61	49	40	●
1536GD05C-0820	✻	8,2	10	103	61	49	40	●
1536GD05C-0830	✻	8,3	10	103	61	49	40	●
1536GD05C-0840	✻	8,4	10	103	61	49	40	●
1536GD05C-0850	✻	8,5	10	103	61	49	40	●
1536GD05C-0860	✻	8,6	10	103	61	49	40	●
1536GD05C-0870	✻	8,7	10	103	61	49	40	●
1536GD05C-0880	✻	8,8	10	103	61	49	40	●
1536GD05C-0890	✻	8,9	10	103	61	49	40	●
1536GD05C-0900	✻	9	10	103	61	49	40	●
1536GD05C-0910	✻	9,1	10	103	61	49	40	●
1536GD05C-0920	✻	9,2	10	103	61	49	40	●
1536GD05C-0930	✻	9,3	10	103	61	49	40	●
1536GD05C-0940	✻	9,4	10	103	61	49	40	●
1536GD05C-0950	✻	9,5	10	103	61	49	40	●
1536GD05C-0960	✻	9,6	10	103	61	49	40	●
1536GD05C-0970	✻	9,7	10	103	61	49	40	●
1536GD05C-0980	✻	9,8	10	103	61	49	40	●
1536GD05C-0990	✻	9,9	10	103	61	49	40	●

● Desde el almacén ○ Bajo pedido
✻ Con refrigeración interior

Ámbito de aplicación

P	M	K	N	S	H
✔		✔			

✔ Muy apropiado
✔ Apropiado

Código de sistema C38 | Apoyo tecnico C193 | Parametros C142 | Herramientas especiales C148

Broca GD 5xD — Acero, fundiciones

1536GD05C

– Modelo de mango: DIN 6535HA
– Salida axial de lubricante refrigerante

Refrigeración externa

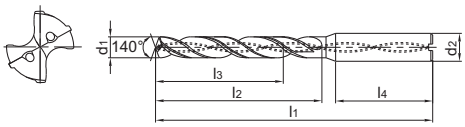

Artículo	✻	Dimensiones [mm]						Tipo
		d_1 (m7)	d_2 (h6)	l_1	l_2	l_3	l_4	KDG304
1536GD05C-1000	✻	10	10	103	61	49	40	●
1536GD05C-1010	✻	10,1	12	118	71	56	45	●
1536GD05C-1020	✻	10,2	12	118	71	56	45	●
1536GD05C-1030	✻	10,3	12	118	71	56	45	●
1536GD05C-1040	✻	10,4	12	118	71	56	45	●
1536GD05C-1050	✻	10,5	12	118	71	56	45	●
1536GD05C-1060	✻	10,6	12	118	71	56	45	●
1536GD05C-1070	✻	10,7	12	118	71	56	45	●
1536GD05C-1080	✻	10,8	12	118	71	56	45	●
1536GD05C-1090	✻	10,9	12	118	71	56	45	●
1536GD05C-1100	✻	11	12	118	71	56	45	●
1536GD05C-1120	✻	11,2	12	118	71	56	45	●
1536GD05C-1130	✻	11,3	12	118	71	56	45	●
1536GD05C-1140	✻	11,4	12	118	71	56	45	●
1536GD05C-1150	✻	11,5	12	118	71	56	45	●
1536GD05C-1180	✻	11,8	12	118	71	56	45	○
1536GD05C-1200	✻	12	12	118	71	56	45	●
1536GD05C-1250	✻	12,5	14	124	77	60	45	●
1536GD05C-1280	✻	12,8	14	124	77	60	45	●
1536GD05C-1300	✻	13	14	124	77	60	45	●
1536GD05C-1310	✻	13,1	14	124	77	60	45	○
1536GD05C-1335	✻	13,35	14	124	77	60	45	○
1536GD05C-1350	✻	13,5	14	124	77	60	45	●
1536GD05C-1380	✻	13,8	14	124	77	60	45	○
1536GD05C-1400	✻	14	14	124	77	60	45	●
1536GD05C-1420	✻	14,2	16	133	83	63	48	○
1536GD05C-1440	✻	14,4	16	133	83	63	48	○
1536GD05C-1450	✻	14,5	16	133	83	63	48	●
1536GD05C-1460	✻	14,6	16	133	83	63	48	○
1536GD05C-1500	✻	15	16	133	83	63	48	●
1536GD05C-1510	✻	15,1	16	133	83	63	48	○
1536GD05C-1530	✻	15,3	16	133	83	63	48	○
1536GD05C-1535	✻	15,35	16	133	83	63	48	○
1536GD05C-1550	✻	15,5	16	133	83	63	48	●
1536GD05C-1560	✻	15,6	16	133	83	63	48	○
1536GD05C-1600	✻	16	16	133	83	63	48	●
1536GD05C-1650	✻	16,5	18	143	93	71	48	●

● Desde el almacén ○ Bajo pedido
✻ Con refrigeración interior

Ámbito de aplicación

P	M	K	N	S	H
✔		✔			

✔ Muy apropiado
✔ Apropiado

Código de sistema C38 | Apoyo tecnico C193 | Parametros C142 | Herramientas especiales C148

Broca GD 5xD

Acero, fundiciones

1536GD05C

– Modelo de mango: DIN 6535HA
– Salida axial de lubricante refrigerante

Refrigeración externa

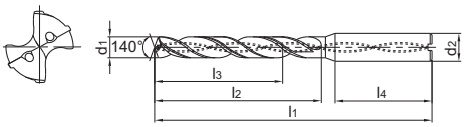

Artículo	✻	Dimensiones [mm]						Tipo
		d_1 (m7)	d_2 (h6)	l_1	l_2	l_3	l_4	KDG304
1536GD05C-1655	✻	16,55	18	143	93	71	48	○
1536GD05C-1660	✻	16,6	18	143	93	71	48	○
1536GD05C-1670	✻	16,7	18	143	93	71	48	○
1536GD05C-1700	✻	17	18	143	93	71	48	●
1536GD05C-1707	✻	17,07	18	143	93	71	48	○
1536GD05C-1710	✻	17,1	18	143	93	71	48	○
1536GD05C-1750	✻	17,5	18	143	93	71	48	●
1536GD05C-1760	✻	17,6	18	143	93	71	48	○
1536GD05C-1800	✻	18	18	143	93	71	48	●
1536GD05C-1810	✻	18,1	20	153	101	77	50	○
1536GD05C-1850	✻	18,5	20	153	101	77	50	●
1536GD05C-1900	✻	19	20	153	101	77	50	●
1536GD05C-1910	✻	19,1	20	153	101	77	50	○
1536GD05C-1950	✻	19,5	20	153	101	77	50	●
1536GD05C-2000	✻	20	20	153	101	77	50	●

● Desde el almacén ○ Bajo pedido
✻ Con refrigeración interior

Ámbito de aplicación

P	M	K	N	S	H
✔		✔			

✔ Muy apropiado
✔ Apropiado

Código de sistema C38 | Apoyo tecnico C193 | Parametros C142 | Herramientas especiales C148

Broca GD 5xD — Acero, fundiciones

1636GD05C

– Modelo de mango: DIN 6535HB
– Salida axial de lubricante refrigerante

Refrigeración externa

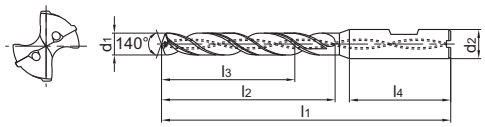

Artículo	✻	Dimensiones [mm]						Tipo
		d_1 (m7)	d_2 (h6)	l_1	l_2	l_3	l_4	KDG304
1636GD05C-0450	✻	4,5	6	74	36	29	36	○
1636GD05C-0500	✻	5	6	82	44	35	36	●
1636GD05C-0510	✻	5,1	6	82	44	35	36	●
1636GD05C-0550	✻	5,5	6	82	44	35	36	●
1636GD05C-0560	✻	5,6	6	82	44	35	36	○
1636GD05C-0600	✻	6	6	82	44	35	36	●
1636GD05C-0650	✻	6,5	8	91	53	43	36	●
1636GD05C-0680	✻	6,8	8	91	53	43	36	●
1636GD05C-0690	✻	6,9	8	91	53	43	36	○
1636GD05C-0700	✻	7	8	91	53	43	36	●
1636GD05C-0740	✻	7,4	8	91	53	43	36	●
1636GD05C-0750	✻	7,5	8	91	53	43	36	●
1636GD05C-0780	✻	7,8	8	91	53	43	36	●
1636GD05C-0800	✻	8	8	91	53	43	36	●
1636GD05C-0850	✻	8,5	10	103	61	49	40	●
1636GD05C-0860	✻	8,6	10	103	61	49	40	○
1636GD05C-0880	✻	8,8	10	103	61	49	40	●
1636GD05C-0900	✻	9	10	103	61	49	40	●
1636GD05C-0930	✻	9,3	10	103	61	49	40	●
1636GD05C-0950	✻	9,5	10	103	61	49	40	●
1636GD05C-0980	✻	9,8	10	103	61	49	40	●
1636GD05C-1000	✻	10	10	103	61	49	40	●
1636GD05C-1010	✻	10,1	12	118	71	56	45	●
1636GD05C-1020	✻	10,2	12	118	71	56	45	●
1636GD05C-1030	✻	10,3	12	118	71	56	45	○
1636GD05C-1050	✻	10,5	12	118	71	56	45	●
1636GD05C-1080	✻	10,8	12	118	71	56	45	●
1636GD05C-1100	✻	11	12	118	71	56	45	●
1636GD05C-1110	✻	11,1	12	118	71	56	45	●
1636GD05C-1120	✻	11,2	12	118	71	56	45	○
1636GD05C-1150	✻	11,5	12	118	71	56	45	●
1636GD05C-1180	✻	11,8	12	118	71	56	45	●
1636GD05C-1200	✻	12	12	118	71	56	45	●
1636GD05C-1220	✻	12,2	14	124	77	60	45	○
1636GD05C-1250	✻	12,5	14	124	77	60	45	●
1636GD05C-1280	✻	12,8	14	124	77	60	45	○
1636GD05C-1300	✻	13	14	124	77	60	45	●

● Desde el almacén ○ Bajo pedido
✻ Con refrigeración interior

Ámbito de aplicación

P	M	K	N	S	H
✔		✔			

✔ Muy apropiado
✔ Apropiado

Código de sistema C38 | Apoyo tecnico C193 | Parametros C142 | Herramientas especiales C148

Broca GD 5xD

Acero, fundiciones

1636GD05C

– Modelo de mango: DIN 6535HB
– Salida axial de lubricante refrigerante

Refrigeración externa

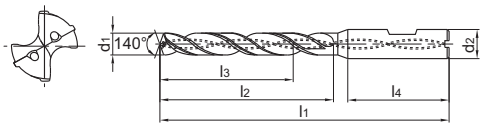

Artículo	✻	Dimensiones [mm]						Tipo
		d_1 (m7)	d_2 (h6)	l_1	l_2	l_3	l_4	KDG304
1636GD05C-1310	✻	13,1	14	124	77	60	45	○
1636GD05C-1350	✻	13,5	14	124	77	60	45	●
1636GD05C-1380	✻	13,8	14	124	77	60	45	●
1636GD05C-1400	✻	14	14	124	77	60	45	●
1636GD05C-1450	✻	14,5	16	133	83	63	48	●
1636GD05C-1480	✻	14,8	16	133	83	63	48	●
1636GD05C-1500	✻	15	16	133	83	63	48	●
1636GD05C-1550	✻	15,5	16	133	83	63	48	●
1636GD05C-1580	✻	15,8	16	133	83	63	48	●
1636GD05C-1600	✻	16	16	133	83	63	48	●
1636GD05C-1650	✻	16,5	18	143	93	71	48	●
1636GD05C-1680	✻	16,8	18	143	93	71	48	○
1636GD05C-1700	✻	17	18	143	93	71	48	●
1636GD05C-1750	✻	17,5	18	143	93	71	48	●
1636GD05C-1780	✻	17,8	18	143	93	71	48	●
1636GD05C-1800	✻	18	18	143	93	71	48	●
1636GD05C-1850	✻	18,5	20	153	101	77	50	●
1636GD05C-1880	✻	18,8	20	153	101	77	50	○
1636GD05C-1900	✻	19	20	153	101	77	50	●
1636GD05C-1950	✻	19,5	20	153	101	77	50	●
1636GD05C-1980	✻	19,8	20	153	101	77	50	●
1636GD05C-2000	✻	20	20	153	101	77	50	●

● Desde el almacén ○ Bajo pedido
✻ Con refrigeración interior

Ámbito de aplicación

P	M	K	N	S	H
✔		✔			

✔ Muy apropiado
✔ Apropiado

Código de sistema C38 | Apoyo tecnico C193 | Parametros C142 | Herramientas especiales C148

INFORMACIÓN IMPORTANTE

Uso recomendado para la **serie UD**

Calculadora de avance

Grupo ISO	Material	Velocidad de corte v_c (m/min)	Factor de avance F_m
M	Aceros inoxidables	80	0,02
S	Aleaciones a base de Ni / Co	40	0,01
S	Aleaciones de titanio	60	0,012

Fórmula:	Avance por revolución (F_n)	$D \times F_m$
Ejemplo:	Diámetro de la broca (D)	10 mm
	Material	Acero inoxidable

$$F_n = 10\ \text{mm} \times 0{,}02 = 0{,}2\ \text{mm/r}$$

Fig.: **1536UD05C**

Broca UD 3xD — Acero, acero inoxidable, materiales de alta resistencia térmica

1534UD03C

– Modelo de mango: DIN 6535HA
– Salida axial de lubricante refrigerante

Refrigeración externa

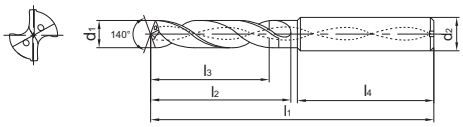

Artículo	✻	Dimensiones [mm]						Tipo
		d_1 (m7)	d_2 (h6)	l_1	l_2	l_3	l_4	KDG305
1534UD03C-0100XS	✻	1	3	45	6	4	37	○
1534UD03C-0110XS	✻	1,1	3	45	6,5	4	36,5	○
1534UD03C-0120XS	✻	1,2	3	45	7	5	36	○
1534UD03C-0130XS	✻	1,3	3	45	8	5	35	○
1534UD03C-0140XS	✻	1,4	3	45	8,5	5	34,5	○
1534UD03C-0150XS	✻	1,5	3	50	9	6	39	○
1534UD03C-0160S	✻	1,6	4	50	9,5	6	38,5	●
1534UD03C-0170S	✻	1,7	4	50	10	6	38	●
1534UD03C-0180S	✻	1,8	4	50	11	7	37	●
1534UD03C-0185S	✻	1,85	4	50	11	7	33	○
1534UD03C-0190S	✻	1,9	4	50	11,5	7	36,5	●
1534UD03C-0200S	✻	2	4	50	12	8	36	●
1534UD03C-0210S	✻	2,1	4	55	12,5	8	40,5	●
1534UD03C-0220S	✻	2,2	4	55	13	9	40	●
1534UD03C-0230S	✻	2,3	4	55	14	9	39	●
1534UD03C-0240S	✻	2,4	4	55	14,5	10	38,5	●
1534UD03C-0250S	✻	2,5	4	55	15	10	38	●
1534UD03C-0260S	✻	2,6	4	55	15,5	10	37,5	●
1534UD03C-0270S	✻	2,7	4	55	16	11	37	●
1534UD03C-0280S	✻	2,8	4	55	17	11	36	●
1534UD03C-0290S	✻	2,9	4	55	17,5	12	35,5	●
1534UD03C-0300	✻	3	6	62	20	14	36	●
1534UD03C-0305	✻	3,05	6	62	20	14	36	○
1534UD03C-0310	✻	3,1	6	62	20	14	36	○
1534UD03C-0320	✻	3,2	6	62	20	14	36	●
1534UD03C-0325	✻	3,25	6	62	20	14	36	○
1534UD03C-0330	✻	3,3	6	62	20	14	36	●
1534UD03C-0340	✻	3,4	6	62	20	14	36	○
1534UD03C-0350	✻	3,5	6	62	20	14	36	●
1534UD03C-0360	✻	3,6	6	62	20	14	36	○
1534UD03C-0370	✻	3,7	6	62	20	14	36	●
1534UD03C-0380	✻	3,8	6	66	24	17	36	○
1534UD03C-0390	✻	3,9	6	66	24	17	36	○
1534UD03C-0400	✻	4	6	66	24	17	36	●
1534UD03C-0410	✻	4,1	6	66	24	17	36	○
1534UD03C-0420	✻	4,2	6	66	24	17	36	●
1534UD03C-0430	✻	4,3	6	66	24	17	36	●

● Desde el almacén ○ Bajo pedido
✻ Con refrigeración interior

Ámbito de aplicación

P	M	K	N	S	H
✔	✔			✔	

✔ Muy apropiado
✔ Apropiado

Código de sistema C38 | Apoyo tecnico C193 | Parametros C142 | Herramientas especiales C148

Broca UD 3xD

Acero, acero inoxidable, materiales de alta resistencia térmica

1534UD03C

– Modelo de mango: DIN 6535HA
– Salida axial de lubricante refrigerante

Refrigeración externa

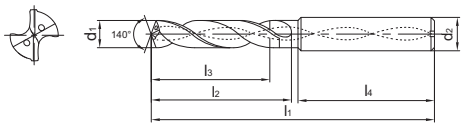

Artículo	✻	Dimensiones [mm]						Tipo
		d_1 (m7)	d_2 (h6)	l_1	l_2	l_3	l_4	KDG305
1534UD03C-0440	✻	4,4	6	66	24	17	36	○
1534UD03C-0450	✻	4,5	6	66	24	17	36	●
1534UD03C-0460	✻	4,6	6	66	24	17	36	○
1534UD03C-0465	✻	4,65	6	66	24	17	36	●
1534UD03C-0470	✻	4,7	6	66	24	17	36	○
1534UD03C-0480	✻	4,8	6	66	28	20	36	●
1534UD03C-0490	✻	4,9	6	66	28	20	36	○
1534UD03C-0500	✻	5	6	66	28	20	36	●
1534UD03C-0503	✻	5,03	6	66	28	20	36	○
1534UD03C-0510	✻	5,1	6	66	28	20	36	○
1534UD03C-0520	✻	5,2	6	66	28	20	36	○
1534UD03C-0530	✻	5,3	6	66	28	20	36	○
1534UD03C-0540	✻	5,4	6	66	28	20	36	○
1534UD03C-0550	✻	5,5	6	66	28	20	36	●
1534UD03C-0555	✻	5,55	6	66	28	20	36	●
1534UD03C-0560	✻	5,6	6	66	28	20	36	○
1534UD03C-0570	✻	5,7	6	66	28	20	36	●
1534UD03C-0580	✻	5,8	6	66	28	20	36	○
1534UD03C-0590	✻	5,9	6	66	28	20	36	●
1534UD03C-0600	✻	6	6	66	28	20	36	●
1534UD03C-0610	✻	6,1	8	79	34	24	36	○
1534UD03C-0620	✻	6,2	8	79	34	24	36	○
1534UD03C-0630	✻	6,3	8	79	34	24	36	○
1534UD03C-0640	✻	6,4	8	79	34	24	36	○
1534UD03C-0650	✻	6,5	8	79	34	24	36	●
1534UD03C-0660	✻	6,6	8	79	34	24	36	○
1534UD03C-0670	✻	6,7	8	79	34	24	36	○
1534UD03C-0675	✻	6,75	8	79	34	24	36	○
1534UD03C-0680	✻	6,8	8	79	34	24	36	●
1534UD03C-0690	✻	6,9	8	79	34	24	36	○
1534UD03C-0700	✻	7	8	79	34	24	36	●
1534UD03C-0710	✻	7,1	8	79	41	29	36	○
1534UD03C-0720	✻	7,2	8	79	41	29	36	○
1534UD03C-0730	✻	7,3	8	79	41	29	36	○
1534UD03C-0740	✻	7,4	8	79	41	29	36	●
1534UD03C-0750	✻	7,5	8	79	41	29	36	●
1534UD03C-0755	✻	7,55	8	79	41	29	36	●

● Desde el almacén ○ Bajo pedido
✻ Con refrigeración interior

Ámbito de aplicación

P	M	K	N	S	H
✔	✔			✔	

✔ Muy apropiado
✔ Apropiado

Código de sistema C38 | Apoyo tecnico C193 | Parametros C142 | Herramientas especiales C148

Broca UD 3xD

Acero, acero inoxidable, materiales de alta resistencia térmica

1534UD03C

– Modelo de mango: DIN 6535HA
– Salida axial de lubricante refrigerante

Refrigeración externa

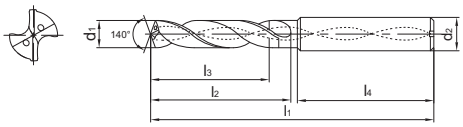

Artículo	✻	Dimensiones [mm]						Tipo
		d_1 (m7)	d_2 (h6)	l_1	l_2	l_3	l_4	KDG305
1534UD03C-0760	✻	7,6	8	79	41	29	36	○
1534UD03C-0770	✻	7,7	8	79	41	29	36	○
1534UD03C-0780	✻	7,8	8	79	41	29	36	○
1534UD03C-0790	✻	7,9	8	79	41	29	36	○
1534UD03C-0800	✻	8	8	79	41	29	36	●
1534UD03C-0810	✻	8,1	10	89	47	35	40	○
1534UD03C-0820	✻	8,2	10	89	47	35	40	○
1534UD03C-0830	✻	8,3	10	89	47	35	40	○
1534UD03C-0840	✻	8,4	10	89	47	35	40	○
1534UD03C-0850	✻	8,5	10	89	47	35	40	●
1534UD03C-0860	✻	8,6	10	89	47	35	40	○
1534UD03C-0870	✻	8,7	10	89	47	35	40	○
1534UD03C-0880	✻	8,8	10	89	47	35	40	●
1534UD03C-0890	✻	8,9	10	89	47	35	40	○
1534UD03C-0900	✻	9	10	89	47	35	40	●
1534UD03C-0910	✻	9,1	10	89	47	35	40	○
1534UD03C-0920	✻	9,2	10	89	47	35	40	○
1534UD03C-0930	✻	9,3	10	89	47	35	40	●
1534UD03C-0940	✻	9,4	10	89	47	35	40	○
1534UD03C-0950	✻	9,5	10	89	47	35	40	●
1534UD03C-0960	✻	9,6	10	89	47	35	40	○
1534UD03C-0970	✻	9,7	10	89	47	35	40	○
1534UD03C-0980	✻	9,8	10	89	47	35	40	○
1534UD03C-0990	✻	9,9	10	89	47	35	40	○
1534UD03C-1000	✻	10	10	89	47	35	40	●
1534UD03C-1010	✻	10,1	12	102	55	40	45	○
1534UD03C-1020	✻	10,2	12	102	55	40	45	●
1534UD03C-1025	✻	10,25	12	102	55	40	45	○
1534UD03C-1030	✻	10,3	12	102	55	40	45	○
1534UD03C-1040	✻	10,4	12	102	55	40	45	○
1534UD03C-1050	✻	10,5	12	102	55	40	45	●
1534UD03C-1060	✻	10,6	12	102	55	40	45	○
1534UD03C-1070	✻	10,7	12	102	55	40	45	○
1534UD03C-1080	✻	10,8	12	102	55	40	45	○
1534UD03C-1100	✻	11	12	102	55	40	45	●
1534UD03C-1110	✻	11,1	12	102	55	40	45	○
1534UD03C-1120	✻	11,2	12	102	55	40	45	○

● Desde el almacén ○ Bajo pedido
✻ Con refrigeración interior

Ámbito de aplicación

P	M	K	N	S	H
✔	✔			✔	

✔ Muy apropiado
✔ Apropiado

Código de sistema C38 | Apoyo tecnico C193 | Parametros C142 | Herramientas especiales C148

Broca UD 3xD — Acero, acero inoxidable, materiales de alta resistencia térmica

1534UD03C

– Modelo de mango: DIN 6535HA
– Salida axial de lubricante refrigerante

Refrigeración externa

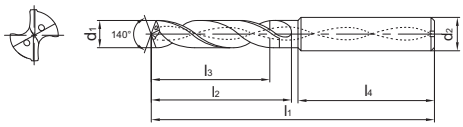

Artículo	✻	Dimensiones [mm]						Tipo
		d_1 (m7)	d_2 (h6)	l_1	l_2	l_3	l_4	KDG305
1534UD03C-1125	✻	11,25	12	102	55	40	45	○
1534UD03C-1130	✻	11,3	12	102	55	40	45	○
1534UD03C-1140	✻	11,4	12	102	55	40	45	○
1534UD03C-1150	✻	11,5	12	102	55	40	45	●
1534UD03C-1160	✻	11,6	12	102	55	40	45	○
1534UD03C-1170	✻	11,7	12	102	55	40	45	○
1534UD03C-1180	✻	11,8	12	102	55	40	45	○
1534UD03C-1190	✻	11,9	12	102	55	40	45	○
1534UD03C-1200	✻	12	12	102	55	40	45	●
1534UD03C-1220	✻	12,2	14	107	60	43	45	●
1534UD03C-1225	✻	12,25	14	107	60	43	45	○
1534UD03C-1230	✻	12,3	14	107	60	43	45	○
1534UD03C-1240	✻	12,4	14	107	60	43	45	○
1534UD03C-1250	✻	12,5	14	107	60	43	45	●
1534UD03C-1260	✻	12,6	14	107	60	43	45	○
1534UD03C-1270	✻	12,7	14	107	60	43	45	○
1534UD03C-1275	✻	12,75	14	107	60	43	45	○
1534UD03C-1280	✻	12,8	14	107	60	43	45	○
1534UD03C-1300	✻	13	14	107	60	43	45	●
1534UD03C-1310	✻	13,1	14	107	60	43	45	○
1534UD03C-1350	✻	13,5	14	107	60	43	45	●
1534UD03C-1380	✻	13,8	14	107	60	43	45	○
1534UD03C-1400	✻	14	14	107	60	43	45	●
1534UD03C-1425	✻	14,25	16	115	65	45	48	○
1534UD03C-1430	✻	14,3	16	115	65	45	48	○
1534UD03C-1450	✻	14,5	16	115	65	45	48	●
1534UD03C-1475	✻	14,75	16	115	65	45	48	○
1534UD03C-1480	✻	14,8	16	115	65	45	48	○
1534UD03C-1500	✻	15	16	115	65	45	48	●
1534UD03C-1510	✻	15,1	16	115	65	45	48	○
1534UD03C-1550	✻	15,5	16	115	65	45	48	●
1534UD03C-1580	✻	15,8	16	115	65	45	48	○
1534UD03C-1590	✻	15,9	16	115	65	45	48	○
1534UD03C-1600	✻	16	16	115	65	45	48	●
1534UD03C-1610	✻	16,1	16	115	65	45	48	○
1534UD03C-1650	✻	16,5	18	123	73	51	48	●
1534UD03C-1675	✻	16,75	18	123	73	51	48	○

● Desde el almacén ○ Bajo pedido
✻ Con refrigeración interior

Ámbito de aplicación

P	M	K	N	S	H
✔	✔			✔	

✔ Muy apropiado
✔ Apropiado

Código de sistema C38 | Apoyo tecnico C193 | Parametros C142 | Herramientas especiales C148

Broca UD 3xD — Acero, acero inoxidable, materiales de alta resistencia térmica

1534UD03C

– Modelo de mango: DIN 6535HA
– Salida axial de lubricante refrigerante

Refrigeración externa

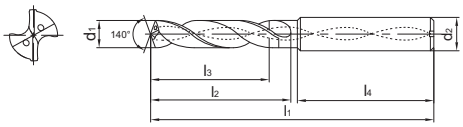

Artículo	✻	Dimensiones [mm]						Tipo
		d_1 (m7)	d_2 (h6)	l_1	l_2	l_3	l_4	KDG305
1534UD03C-1680	✻	16,8	18	123	73	51	48	○
1534UD03C-1700	✻	17	18	123	73	51	48	●
1534UD03C-1730	✻	17,3	18	123	73	51	48	○
1534UD03C-1750	✻	17,5	18	123	73	51	48	●
1534UD03C-1780	✻	17,8	18	123	73	51	48	○
1534UD03C-1790	✻	17,9	18	123	73	51	48	○
1534UD03C-1800	✻	18	18	123	73	51	48	●
1534UD03C-1850	✻	18,5	20	131	79	55	50	●
1534UD03C-1880	✻	18,8	20	131	79	55	50	○
1534UD03C-1900	✻	19	20	131	79	55	50	●
1534UD03C-1950	✻	19,5	20	131	79	55	50	●
1534UD03C-2000	✻	20	20	131	79	55	50	●

● Desde el almacén ○ Bajo pedido
✻ Con refrigeración interior

Ámbito de aplicación

P	M	K	N	S	H
✔	✔			✔	

✔ Muy apropiado
✔ Apropiado

Código de sistema C38 | Apoyo tecnico C193 | Parametros C142 | Herramientas especiales C148

Broca UD 5xD — Acero, acero inoxidable, materiales de alta resistencia térmica

1536UD05C

– Modelo de mango: DIN 6535HA
– Salida axial de lubricante refrigerante

Refrigeración externa

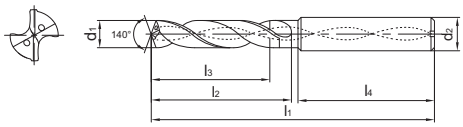

Artículo	✻	Dimensiones [mm]						Tipo
		d_1 (m7)	d_2 (h6)	l_1	l_2	l_3	l_4	KDG305
1536UD05C-0100XS	✻	1	3	45	8	6	35	○
1536UD05C-0110XS	✻	1,1	3	45	9	7	34	○
1536UD05C-0120XS	✻	1,2	3	45	9,5	7	33,5	○
1536UD05C-0130XS	✻	1,3	3	45	10,5	8	32,5	○
1536UD05C-0133XS	✻	1,33	3	45	10,5	8	29,4	○
1536UD05C-0140XS	✻	1,4	3	45	11	8	32	○
1536UD05C-0150XS	✻	1,5	3	50	12	9	36	○
1536UD05C-0163S	✻	1,6	4	50	13	10	30,6	○
1536UD05C-0160S	✻	1,6	4	50	13	10	35	●
1536UD05C-0170S	✻	1,7	4	50	13,5	10	34,5	●
1536UD05C-0180S	✻	1,8	4	50	14,5	11	33,5	●
1536UD05C-0190S	✻	1,9	4	50	15	11	33	●
1536UD05C-0200S	✻	2	4	50	16	12	32	●
1536UD05C-0210S	✻	2,1	4	55	17	13	36	●
1536UD05C-0220S	✻	2,2	4	55	17,5	13	35,5	●
1536UD05C-0230S	✻	2,3	4	55	18,5	14	34,5	●
1536UD05C-0240S	✻	2,4	4	55	19	14	34	●
1536UD05C-0243S	✻	2,43	4	55	19	14	31,1	○
1536UD05C-0250S	✻	2,5	4	55	20	15	33	●
1536UD05C-0260S	✻	2,6	4	55	21	16	32	●
1536UD05C-0270S	✻	2,7	4	55	21,5	16	31,5	●
1536UD05C-0280S	✻	2,8	4	55	22,5	17	30,5	●
1536UD05C-0290S	✻	2,9	4	55	23	17	30	●
1536UD05C-0300	✻	3	6	66	28	23	36	●
1536UD05C-0310	✻	3,1	6	66	28	23	36	●
1536UD05C-0320	✻	3,2	6	66	28	23	36	●
1536UD05C-0330	✻	3,3	6	66	28	23	36	●
1536UD05C-0340	✻	3,4	6	66	28	23	36	●
1536UD05C-0350	✻	3,5	6	66	28	23	36	●
1536UD05C-0360	✻	3,6	6	66	28	23	36	○
1536UD05C-0370	✻	3,7	6	66	28	23	36	●
1536UD05C-0380	✻	3,8	6	74	36	29	36	●
1536UD05C-0390	✻	3,9	6	74	36	29	36	○
1536UD05C-0400	✻	4	6	74	36	29	36	●
1536UD05C-0410	✻	4,1	6	74	36	29	36	○
1536UD05C-0420	✻	4,2	6	74	36	29	36	●
1536UD05C-0430	✻	4,3	6	74	36	29	36	○

● Desde el almacén ○ Bajo pedido
✻ Con refrigeración interior

Ámbito de aplicación

P	M	K	N	S	H
✔	✔			✔	

✔ Muy apropiado
✔ Apropiado

Código de sistema C38 | Apoyo tecnico C193 | Parametros C142 | Herramientas especiales C148

Broca UD 5xD — Acero, acero inoxidable, materiales de alta resistencia térmica

1536UD05C

– Modelo de mango: DIN 6535HA
– Salida axial de lubricante refrigerante

Refrigeración externa

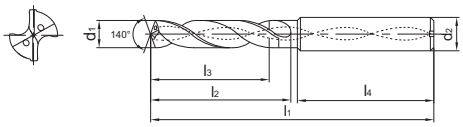

Artículo	✻	Dimensiones [mm]						Tipo
		d_1 (m7)	d_2 (h6)	l_1	l_2	l_3	l_4	KDG305
1536UD05C-0440	✻	4,4	6	74	36	29	36	○
1536UD05C-0450	✻	4,5	6	74	36	29	36	●
1536UD05C-0460	✻	4,6	6	74	36	29	36	○
1536UD05C-0465	✻	4,65	6	74	36	29	36	●
1536UD05C-0470	✻	4,7	6	74	36	29	36	○
1536UD05C-0480	✻	4,8	6	82	44	35	36	○
1536UD05C-0490	✻	4,9	6	82	44	35	36	○
1536UD05C-0500	✻	5	6	82	44	35	36	●
1536UD05C-0510	✻	5,1	6	82	44	35	36	●
1536UD05C-0520	✻	5,2	6	82	44	35	36	●
1536UD05C-0530	✻	5,3	6	82	44	35	36	○
1536UD05C-0540	✻	5,4	6	82	44	35	36	○
1536UD05C-0550	✻	5,5	6	82	44	35	36	●
1536UD05C-0555	✻	5,55	6	82	44	35	36	●
1536UD05C-0560	✻	5,6	6	82	44	35	36	○
1536UD05C-0570	✻	5,7	6	82	44	35	36	○
1536UD05C-0580	✻	5,8	6	82	44	35	36	●
1536UD05C-0590	✻	5,9	6	82	44	35	36	○
1536UD05C-0600	✻	6	6	82	44	35	36	●
1536UD05C-0610	✻	6,1	8	91	53	43	36	○
1536UD05C-0620	✻	6,2	8	91	53	43	36	○
1536UD05C-0630	✻	6,3	8	91	53	43	36	○
1536UD05C-0640	✻	6,4	8	91	53	43	36	○
1536UD05C-0650	✻	6,5	8	91	53	43	36	●
1536UD05C-0660	✻	6,6	8	91	53	43	36	○
1536UD05C-0670	✻	6,7	8	91	53	43	36	●
1536UD05C-0680	✻	6,8	8	91	53	43	36	●
1536UD05C-0690	✻	6,9	8	91	53	43	36	○
1536UD05C-0700	✻	7	8	91	53	43	36	●
1536UD05C-0710	✻	7,1	8	91	53	43	36	○
1536UD05C-0720	✻	7,2	8	91	53	43	36	○
1536UD05C-0730	✻	7,3	8	91	53	43	36	○
1536UD05C-0740	✻	7,4	8	91	53	43	36	●
1536UD05C-0750	✻	7,5	8	91	53	43	36	●
1536UD05C-0760	✻	7,6	8	91	53	43	36	○
1536UD05C-0770	✻	7,7	8	91	53	43	36	○
1536UD05C-0780	✻	7,8	8	91	53	43	36	○

● Desde el almacén ○ Bajo pedido
✻ Con refrigeración interior

Ámbito de aplicación

P	M	K	N	S	H
✔	✔			✔	

✔ Muy apropiado
✔ Apropiado

Código de sistema C38 | Apoyo tecnico C193 | Parametros C142 | Herramientas especiales C148

Broca UD 5xD — Acero, acero inoxidable, materiales de alta resistencia térmica

1536UD05C

– Modelo de mango: DIN 6535HA
– Salida axial de lubricante refrigerante

Refrigeración externa

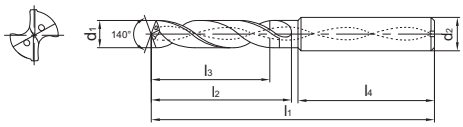

Artículo	✻	Dimensiones [mm]						Tipo
		d_1 (m7)	d_2 (h6)	l_1	l_2	l_3	l_4	KDG305
1536UD05C-0790	✻	7,9	8	91	53	43	36	○
1536UD05C-0800	✻	8	8	91	53	43	36	●
1536UD05C-0810	✻	8,1	10	103	61	49	40	○
1536UD05C-0820	✻	8,2	10	103	61	49	40	○
1536UD05C-0830	✻	8,3	10	103	61	49	40	●
1536UD05C-0840	✻	8,4	10	103	61	49	40	●
1536UD05C-0850	✻	8,5	10	103	61	49	40	●
1536UD05C-0860	✻	8,6	10	103	61	49	40	○
1536UD05C-0870	✻	8,7	10	103	61	49	40	○
1536UD05C-0880	✻	8,8	10	103	61	49	40	○
1536UD05C-0890	✻	8,9	10	103	61	49	40	○
1536UD05C-0900	✻	9	10	103	61	49	40	●
1536UD05C-0910	✻	9,1	10	103	61	49	40	○
1536UD05C-0920	✻	9,2	10	103	61	49	40	○
1536UD05C-0930	✻	9,3	10	103	61	49	40	●
1536UD05C-0940	✻	9,4	10	103	61	49	40	○
1536UD05C-0950	✻	9,5	10	103	61	49	40	●
1536UD05C-0960	✻	9,6	10	103	61	49	40	○
1536UD05C-0970	✻	9,7	10	103	61	49	40	○
1536UD05C-0980	✻	9,8	10	103	61	49	40	○
1536UD05C-0990	✻	9,9	10	103	61	49	40	○
1536UD05C-1000	✻	10	10	103	61	49	40	●
1536UD05C-1010	✻	10,1	12	118	71	56	45	○
1536UD05C-1020	✻	10,2	12	118	71	56	45	●
1536UD05C-1025	✻	10,25	12	118	71	56	45	○
1536UD05C-1030	✻	10,3	12	118	71	56	45	○
1536UD05C-1040	✻	10,4	12	118	71	56	45	○
1536UD05C-1050	✻	10,5	12	118	71	56	45	●
1536UD05C-1060	✻	10,6	12	118	71	56	45	○
1536UD05C-1070	✻	10,7	12	118	71	56	45	○
1536UD05C-1080	✻	10,8	12	118	71	56	45	○
1536UD05C-1090	✻	10,9	12	118	71	56	45	○
1536UD05C-1100	✻	11	12	118	71	56	45	●
1536UD05C-1110	✻	11,1	12	118	71	56	45	○
1536UD05C-1120	✻	11,2	12	118	71	56	45	○
1536UD05C-1130	✻	11,3	12	118	71	56	45	○
1536UD05C-1140	✻	11,4	12	118	71	56	45	○

● Desde el almacén ○ Bajo pedido
✻ Con refrigeración interior

Ámbito de aplicación

P	M	K	N	S	H
✔	✔			✔	

✔ Muy apropiado
✔ Apropiado

Código de sistema C38 | Apoyo tecnico C193 | Parametros C142 | Herramientas especiales C148

Broca UD 5xD

Acero, acero inoxidable, materiales de alta resistencia térmica

1536UD05C

– Modelo de mango: DIN 6535HA
– Salida axial de lubricante refrigerante

Refrigeración externa

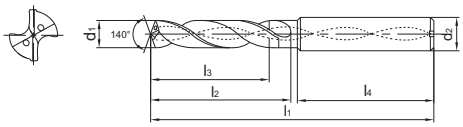

Artículo	✻	Dimensiones [mm]						Tipo
		d_1 (m7)	d_2 (h6)	l_1	l_2	l_3	l_4	KDG305
1536UD05C-1150	✻	11,5	12	118	71	56	45	●
1536UD05C-1155	✻	11,55	12	118	71	56	45	○
1536UD05C-1160	✻	11,6	12	118	71	56	45	○
1536UD05C-1170	✻	11,7	12	118	71	56	45	○
1536UD05C-1180	✻	11,8	12	118	71	56	45	○
1536UD05C-1190	✻	11,9	12	118	71	56	45	○
1536UD05C-1200	✻	12	12	118	71	56	45	●
1536UD05C-1220	✻	12,2	14	124	77	60	45	●
1536UD05C-1225	✻	12,25	14	124	77	60	45	○
1536UD05C-1230	✻	12,3	14	124	77	60	45	○
1536UD05C-1240	✻	12,4	14	124	77	60	45	○
1536UD05C-1250	✻	12,5	14	124	77	60	45	●
1536UD05C-1270	✻	12,7	14	124	77	60	45	○
1536UD05C-1280	✻	12,8	14	124	77	60	45	○
1536UD05C-1300	✻	13	14	124	77	60	45	●
1536UD05C-1310	✻	13,1	14	124	77	60	45	○
1536UD05C-1330	✻	13,3	14	124	77	60	45	○
1536UD05C-1350	✻	13,5	14	124	77	60	45	●
1536UD05C-1380	✻	13,8	14	124	77	60	45	○
1536UD05C-1400	✻	14	14	124	77	60	45	●
1536UD05C-1425	✻	14,25	16	133	83	63	48	○
1536UD05C-1430	✻	14,3	16	133	83	63	48	○
1536UD05C-1450	✻	14,5	16	133	83	63	48	●
1536UD05C-1480	✻	14,8	16	133	83	63	48	○
1536UD05C-1490	✻	14,9	16	133	83	63	48	○
1536UD05C-1500	✻	15	16	133	83	63	48	●
1536UD05C-1510	✻	15,1	16	133	83	63	48	○
1536UD05C-1530	✻	15,3	16	133	83	63	48	○
1536UD05C-1550	✻	15,5	16	133	83	63	48	●
1536UD05C-1570	✻	15,7	16	133	83	63	48	○
1536UD05C-1580	✻	15,8	16	133	83	63	48	○
1536UD05C-1600	✻	16	16	133	83	63	48	●
1536UD05C-1620	✻	16,2	18	143	93	71	48	○
1536UD05C-1650	✻	16,5	18	143	93	71	48	●
1536UD05C-1680	✻	16,8	18	143	93	71	48	○
1536UD05C-1700	✻	17	18	143	93	71	48	●
1536UD05C-1750	✻	17,5	18	143	93	71	48	●

● Desde el almacén ○ Bajo pedido
✻ Con refrigeración interior

Ámbito de aplicación

P	M	K	N	S	H
✔	✔			✔	

✔ Muy apropiado
✔ Apropiado

Código de sistema C38 | Apoyo tecnico C193 | Parametros C142 | Herramientas especiales C148

Broca UD 5xD

Acero, acero inoxidable, materiales de alta resistencia térmica

1536UD05C

– Modelo de mango: DIN 6535HA
– Salida axial de lubricante refrigerante

Refrigeración externa

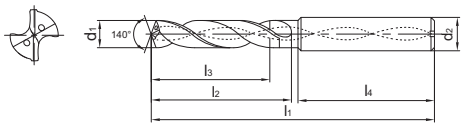

Artículo	✻	Dimensiones [mm]						Tipo
		d_1 (m7)	d_2 (h6)	l_1	l_2	l_3	l_4	KDG305
1536UD05C-1780	✻	17,8	18	143	93	71	48	○
1536UD05C-1790	✻	17,9	18	143	93	71	48	○
1536UD05C-1800	✻	18	18	143	93	71	48	●
1536UD05C-1850	✻	18,5	20	153	101	77	50	●
1536UD05C-1880	✻	18,8	20	153	101	77	50	○
1536UD05C-1900	✻	19	20	153	101	77	50	●
1536UD05C-1950	✻	19,5	20	153	101	77	50	●
1536UD05C-1980	✻	19,8	20	153	101	77	50	○
1536UD05C-2000	✻	20	20	153	101	77	50	●

● Desde el almacén ○ Bajo pedido

✻ Con refrigeración interior

Ámbito de aplicación

P	M	K	N	S	H
✔	✔			✔	

✔ Muy apropiado
✔ Apropiado

Código de sistema C38 | Apoyo tecnico C193 | Parametros C142 | Herramientas especiales C148

Notas

INFORMACIÓN IMPORTANTE

Uso recomendado para la **serie FD**

Calculadora de avance

Grupo ISO	Material	Velocidad de corte v_c (m/min)	Factor de avance F_m
P	Acero de baja aleación	80	0,015
P	Acero de alta aleación	60	0,012
K	Fundiciones	80	0,015
K	Fundición de acero	60	0,015
M	Aceros inoxidables	45	0,01
N	Aluminio	120	0,02

Fórmula:	Avance por revolución (F_n)	$D \times F_m$
Ejemplo:	Diámetro de la broca (D)	10 mm
	Material	Aluminio

$$F_n = 10\ mm \times 0{,}02 = 0{,}2\ mm/r$$

Para taladros en ángulo, reduzca el avance en el siguiente factor:

Angulo	Multiplicador de avance
5°–30°	0,75
35°–50°	0,50

Fórmula:	Avance por revolución (F_n)	$D \times F_m \times$ Multiplicador
Ejemplo:	Diámetro de la broca (D)	10 mm
	Material	Aluminio
	Angulo de taladro	30°

$$F_n = 10\ mm \times 0{,}02 \times 0{,}75 = 0{,}15\ mm/r$$

Fig.: **1534FD03C**

Broca FD 3xD — Mecanizado general

1534FD03C

– Modelo de mango: DIN 6535HA
– Salida axial de lubricante refrigerante

Refrigeración interna

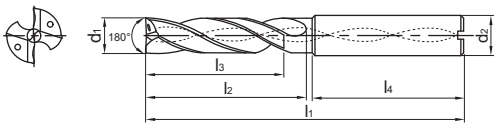

Artículo	✻	Dimensiones [mm]						Tipo
		d_1 (m7)	d_2 (h6)	l_1	l_2	l_3	l_4	KDG305
1534FD03-0200S		2	4	50	12	8	36	○
1534FD03C-0300	✻	3	6	62	20	14	36	●
1534FD03C-0350	✻	3,5	6	62	20	14	36	○
1534FD03C-0400	✻	4	6	66	24	17	36	●
1534FD03C-0450	✻	4,5	6	66	24	17	36	○
1534FD03C-0500	✻	5	6	66	28	20	36	●
1534FD03C-0520	✻	5,2	6	66	28	20	36	○
1534FD03C-0550	✻	5,5	6	66	28	20	36	○
1534FD03C-0600	✻	6	6	66	28	20	36	●
1534FD03C-0620	✻	6,2	8	79	34	24	36	○
1534FD03C-0640	✻	6,4	8	79	34	24	36	○
1534FD03C-0650	✻	6,5	8	79	34	24	36	●
1534FD03C-0700	✻	7	8	79	34	24	36	●
1534FD03C-0750	✻	7,5	8	79	41	29	36	○
1534FD03C-0800	✻	8	8	79	41	29	36	●
1534FD03C-0850	✻	8,5	10	89	47	35	40	○
1534FD03C-0880	✻	8,8	10	89	47	35	40	○
1534FD03C-0900	✻	9	10	89	47	35	40	●
1534FD03C-0950	✻	9,5	10	89	47	35	40	○
1534FD03C-0980	✻	9,8	10	89	47	35	40	○
1534FD03C-1000	✻	10	10	89	47	35	40	●
1534FD03C-1050	✻	10,5	12	102	55	40	45	○
1534FD03C-1100	✻	11	12	102	55	40	45	●
1534FD03C-1150	✻	11,5	12	102	55	40	45	○
1534FD03C-1180	✻	11,8	12	102	55	40	45	○
1534FD03C-1200	✻	12	12	102	55	40	45	●
1534FD03C-1250	✻	12,5	14	107	60	43	45	○
1534FD03C-1300	✻	13	14	107	60	43	45	●
1534FD03C-1350	✻	13,5	14	107	60	43	45	○
1534FD03C-1400	✻	14	14	107	60	43	45	●
1534FD03C-1450	✻	14,5	16	115	65	45	48	○
1534FD03C-1500	✻	15	16	115	65	45	48	●
1534FD03C-1550	✻	15,5	16	115	65	45	48	○
1534FD03C-1600	✻	16	16	115	65	45	48	●
1534FD03C-1650	✻	16,5	18	123	73	51	48	○
1534FD03C-1700	✻	17	18	123	73	51	48	●

● Desde el almacén ○ Bajo pedido
✻ Con refrigeración interior

Ámbito de aplicación

P	M	K	N	S	H
✔	✔	✔	✔		

✔ Muy apropiado
✔ Apropiado

Código de sistema C38 | Apoyo tecnico C193 | Parametros C142 | Herramientas especiales C148

Broca FD 3xD

Mecanizado general

1534FD03C

– Modelo de mango: DIN 6535HA
– Salida axial de lubricante refrigerante

Refrigeración interna

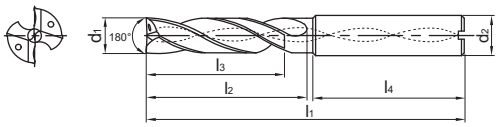

Artículo	✻	Dimensiones [mm]						Tipo
		d_1 (m7)	d_2 (h6)	l_1	l_2	l_3	l_4	KDG305
1534FD03C-1750	✻	17,5	18	123	73	51	48	○
1534FD03C-1800	✻	18	18	123	73	51	48	●
1534FD03C-1850	✻	18,5	20	131	79	55	50	○
1534FD03C-1900	✻	19	20	131	79	55	50	●
1534FD03C-1950	✻	19,5	20	131	79	55	50	○
1534FD03C-2000	✻	20	20	131	79	55	50	●

● Desde el almacén ○ Bajo pedido
✻ Con refrigeración interior

Ámbito de aplicación

P	M	K	N	S	H
✔	✔	✔	✔		

✔ Muy apropiado
✔ Apropiado

Código de sistema C38 | Apoyo tecnico C193 | Parametros C142 | Herramientas especiales C148

Broca SH 3xD — Materiales endurecidos

1534SH03

– Modelo de mango: DIN 6535HA

Refrigeración externa

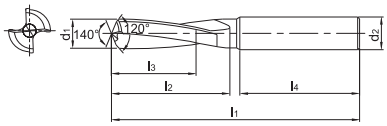

Artículo	✻	Dimensiones [mm]						Tipo
		d_1 (m7)	d_2 (h6)	l_1	l_2	l_3	l_4	KDG303
1534SH03-0300		3	6	62	20	14	36	○
1534SH03-0330		3,3	6	62	20	14	36	●
1534SH03-0350		3,5	6	62	20	14	36	○
1534SH03-0400		4	6	66	24	17	36	○
1534SH03-0420		4,2	6	66	24	17	36	●
1534SH03-0500		5	6	66	28	20	36	○
1534SH03-0600		6	6	66	28	20	36	○
1534SH03-0675		6,75	8	79	34	24	36	○
1534SH03-0700		7	8	79	34	24	36	○
1534SH03-0800		8	8	79	41	29	36	○
1534SH03-0850		8,5	10	89	47	35	40	○
1534SH03-0900		9	10	89	47	35	40	○
1534SH03-1000		10	10	89	47	35	40	○
1534SH03-1025		10,25	12	102	55	40	45	○
1534SH03-1050		10,5	12	102	55	40	45	○
1534SH03-1200		12	12	102	55	40	45	○
1534SH03-1250		12,5	14	107	60	43	45	○
1534SH03-1400		14	14	107	60	43	45	○
1534SH03-1450		14,5	16	115	65	45	48	○
1534SH03-1600		16	16	115	65	45	48	○
1534SH03-1800		18	18	100	60	50	50	○
1534SH03-2000		20	20	131	79	53	50	○

● Desde el almacén ○ Bajo pedido

✻ Con refrigeración interior

Ámbito de aplicación

P	M	K	N	S	H
					✔

✔ Muy apropiado
✔ Apropiado

Código de sistema C38 | Apoyo tecnico C193 | Parametros C142 | Herramientas especiales C148

Broca SC 3xD

Metales no ferríticos

1105SC03

– Modelo de mango: Norma de fábrica ZCC-CT mango cilíndrico

Refrigeración externa

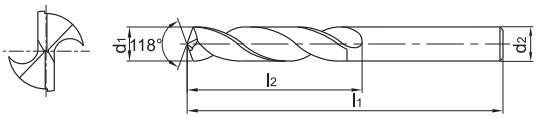

Artículo	✻	Dimensiones [mm]				Tipo
		d_1 (h8)	d_2 (h7)	l_1	l_2	YK20F
1105SC03-0200		2	2	38	12	○
1105SC03-0220		2,2	2,2	43	14	○
1105SC03-0240		2,4	2,4	43	14	○
1105SC03-0250		2,5	2,5	43	14	○
1105SC03-0280		2,8	2,8	46	16	○
1105SC03-0300		3	3	46	16	○
1105SC03-0310		3,1	3,1	49	18	○
1105SC03-0320		3,2	3,2	49	18	○
1105SC03-0330		3,3	3,3	49	18	○
1105SC03-0340		3,4	3,4	52	20	○
1105SC03-0350		3,5	3,5	52	20	○
1105SC03-0360		3,6	3,6	52	20	○
1105SC03-0370		3,7	3,7	52	20	○
1105SC03-0380		3,8	3,8	55	22	○
1105SC03-0390		3,9	3,9	55	22	○
1105SC03-0400		4	4	55	22	○
1105SC03-0410		4,1	4,1	55	22	○
1105SC03-0420		4,2	4,2	55	22	○
1105SC03-0430		4,3	4,3	58	24	○
1105SC03-0440		4,4	4,4	58	24	○
1105SC03-0450		4,5	4,5	58	24	○
1105SC03-0460		4,6	4,6	58	24	○
1105SC03-0470		4,7	4,7	58	24	○
1105SC03-0480		4,8	4,8	62	26	○
1105SC03-0490		4,9	4,9	62	26	○
1105SC03-0500		5	5	62	26	○
1105SC03-0510		5,1	5,1	62	26	○
1105SC03-0520		5,2	5,2	62	26	○
1105SC03-0530		5,3	5,3	62	26	○
1105SC03-0540		5,4	5,4	66	28	○
1105SC03-0550		5,5	5,5	66	28	○
1105SC03-0560		5,6	5,6	66	28	○
1105SC03-0570		5,7	5,7	66	28	○
1105SC03-0580		5,8	5,8	66	28	○
1105SC03-0590		5,9	5,9	66	28	○
1105SC03-0600		6	6	66	28	○
1105SC03-0610		6,1	6,1	70	31	○
1105SC03-0620		6,2	6,2	70	31	○

● Desde el almacén ○ Bajo pedido

✻ Con refrigeración interior

Ámbito de aplicación

P	M	K	N	S	H
			✔		

✔ Muy apropiado

✔ Apropiado

Código de sistema C38 | Apoyo tecnico C193 | Parametros C142 | Herramientas especiales C148

Broca SC 3xD

Metales no ferríticos

1105SC03

– Modelo de mango: Norma de fábrica ZCC-CT mango cilíndrico

Refrigeración externa

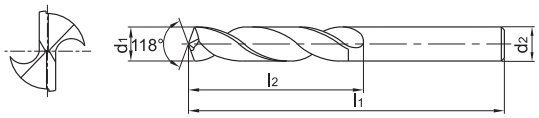

Artículo	✻	Dimensiones [mm]				Tipo
		d_1 (h8)	d_2 (h7)	l_1	l_2	YK20F
1105SC03-0630		6,3	6,3	70	31	○
1105SC03-0640		6,4	6,4	70	31	○
1105SC03-0650		6,5	6,5	70	31	○
1105SC03-0660		6,6	6,6	70	31	○
1105SC03-0670		6,7	6,7	70	31	○
1105SC03-0680		6,8	6,8	74	34	○
1105SC03-0690		6,9	6,9	74	34	○
1105SC03-0700		7	7	74	34	○
1105SC03-0710		7,1	7,1	74	34	○
1105SC03-0720		7,2	7,2	74	34	○
1105SC03-0730		7,3	7,3	74	34	○
1105SC03-0740		7,4	7,4	74	34	○
1105SC03-0750		7,5	7,5	74	34	○
1105SC03-0760		7,6	7,6	79	37	○
1105SC03-0770		7,7	7,7	79	37	○
1105SC03-0780		7,8	7,8	79	37	○
1105SC03-0790		7,9	7,9	79	37	○
1105SC03-0800		8	8	79	37	○
1105SC03-0810		8,1	8,1	79	37	○
1105SC03-0820		8,2	8,2	79	37	○
1105SC03-0830		8,3	8,3	79	37	○
1105SC03-0840		8,4	8,4	79	37	○
1105SC03-0850		8,5	8,5	79	37	○
1105SC03-0860		8,6	8,6	84	40	○
1105SC03-0870		8,7	8,7	84	40	○
1105SC03-0880		8,8	8,8	84	40	○
1105SC03-0890		8,9	8,9	84	40	○
1105SC03-0900		9	9	84	40	○
1105SC03-0910		9,1	9,1	84	40	○
1105SC03-0920		9,2	9,2	84	40	○
1105SC03-0930		9,3	9,3	84	40	○
1105SC03-0940		9,4	9,4	84	40	○
1105SC03-0950		9,5	9,5	84	40	○
1105SC03-0960		9,6	9,6	89	43	○
1105SC03-0970		9,7	9,7	89	43	○
1105SC03-0980		9,8	9,8	89	43	○
1105SC03-0990		9,9	9,9	89	43	○
1105SC03-1000		10	10	89	43	○

● Desde el almacén ○ Bajo pedido

✻ Con refrigeración interior

Ámbito de aplicación

P	M	K	N	S	H
			✔		

✔ Muy apropiado
✔ Apropiado

Código de sistema C38 | Apoyo tecnico C193 | Parametros C142 | Herramientas especiales C148

Broca SC 3xD

Metales no ferríticos

1105SC03

– Modelo de mango: Norma de fábrica ZCC-CT mango cilíndrico

Refrigeración externa

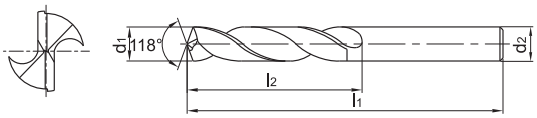

Artículo	✻	Dimensiones [mm]				Tipo
		d_1 (h8)	d_2 (h7)	l_1	l_2	YK20F
1105SC03-1010		10,1	10,1	89	43	○
1105SC03-1020		10,2	10,2	89	43	○
1105SC03-1040		10,4	10,4	89	43	○
1105SC03-1050		10,5	10,5	89	43	○
1105SC03-1070		10,7	10,7	95	47	○
1105SC03-1080		10,8	10,8	95	47	○
1105SC03-1100		11	11	95	47	○
1105SC03-1150		11,5	11,5	95	47	○
1105SC03-1200		12	12	102	51	○
1105SC03-1210		12,1	12,1	102	51	○
1105SC03-1250		12,5	12,5	102	51	○
1105SC03-1280		12,8	12,8	102	51	○
1105SC03-1300		13	13	102	51	○
1105SC03-1310		13,1	13,1	102	51	○
1105SC03-1350		13,5	13,5	107	54	○
1105SC03-1400		14	14	107	54	○
1105SC03-1430		14,3	14,3	111	56	○
1105SC03-1450		14,5	14,5	111	56	○
1105SC03-1500		15	15	111	56	○
1105SC03-1600		16	16	115	58	○

● Desde el almacén ○ Bajo pedido

✻ Con refrigeración interior

Ámbito de aplicación

P	M	K	N	S	H
			✔		

✔ Muy apropiado

✔ Apropiado

Código de sistema C38 | Apoyo tecnico C193 | Parametros C142 | Herramientas especiales C148

Broca SC 5xD

Metales no ferríticos

1101SC05

– Modelo de mango: Norma de fábrica ZCC-CT mango cilíndrico

Refrigeración externa

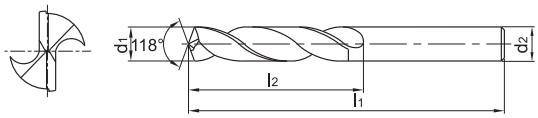

Artículo	✻	Dimensiones [mm]				Tipo
		d_1 (h8)	d_2 (h7)	l_1	l_2	YK20F
1101SC05-0200		2	2	49	24	○
1101SC05-0250		2,5	2,5	57	30	○
1101SC05-0280		2,8	2,8	61	33	○
1101SC05-0300		3	3	61	33	○
1101SC05-0330		3,3	3,3	70	39	○
1101SC05-0350		3,5	3,5	70	39	○
1101SC05-0380		3,8	3,8	75	43	○
1101SC05-0400		4	4	75	43	○
1101SC05-0420		4,2	4,2	75	43	○
1101SC05-0450		4,5	4,5	80	47	○
1101SC05-0480		4,8	4,8	86	52	○
1101SC05-0500		5	5	86	52	○
1101SC05-0530		5,3	5,3	93	57	○
1101SC05-0540		5,4	5,4	93	57	○
1101SC05-0550		5,5	5,5	93	57	○
1101SC05-0580		5,8	5,8	93	57	○
1101SC05-0590		5,9	5,9	93	57	○
1101SC05-0600		6	6	93	57	○
1101SC05-0640		6,4	6,4	101	63	○
1101SC05-0650		6,5	6,5	101	63	○
1101SC05-0660		6,6	6,6	109	69	○
1101SC05-0680		6,8	6,8	109	69	○
1101SC05-0690		6,9	6,9	109	69	○
1101SC05-0700		7	7	109	69	○
1101SC05-0750		7,5	7,5	109	69	○
1101SC05-0780		7,8	7,8	117	75	○
1101SC05-0800		8	8	117	75	○
1101SC05-0820		8,2	8,2	117	75	○
1101SC05-0850		8,5	8,5	117	75	○
1101SC05-0880		8,8	8,8	125	81	○
1101SC05-0900		9	9	125	81	○
1101SC05-0950		9,5	9,5	125	81	○
1101SC05-0980		9,8	9,8	133	87	○
1101SC05-1000		10	10	133	87	○
1101SC05-1050		10,5	10,5	133	87	○
1101SC05-1080		10,8	10,8	142	94	○
1101SC05-1100		11	11	142	94	○
1101SC05-1150		11,5	11,5	142	94	○

● Desde el almacén ○ Bajo pedido

✻ Con refrigeración interior

Ámbito de aplicación

P	M	K	N	S	H
			✔		

✔ Muy apropiado
✔ Apropiado

Código de sistema C38 | Apoyo tecnico C193 | Parametros C142 | Herramientas especiales C148

Broca SC 5xD

Metales no ferríticos

1101SC05

– Modelo de mango: Norma de fábrica ZCC-CT mango cilíndrico

Refrigeración externa

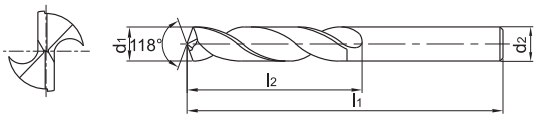

Artículo	✻	Dimensiones [mm]				Tipo
		d_1 (h8)	d_2 (h7)	l_1	l_2	YK20F
1101SC05-1180		11,8	11,8	151	101	○
1101SC05-1200		12	12	151	101	○
1101SC05-1250		12,5	12,5	151	101	○
1101SC05-1300		13	13	151	101	○
1101SC05-1350		13,5	13,5	160	108	○
1101SC05-1400		14	14	160	108	○
1101SC05-1450		14,5	14,5	169	114	○
1101SC05-1500		15	15	169	114	○
1101SC05-1600		16	16	178	120	○

● Desde el almacén ○ Bajo pedido

✻ Con refrigeración interior

Ámbito de aplicación

P	M	K	N	S	H
			✔		

✔ Muy apropiado

✔ Apropiado

Código de sistema C38 | Apoyo tecnico C193 | Parametros C142 | Herramientas especiales C148

Broca SC – Macho NC 90° Mecanizado general

1143SC90

– Modelo de mango: Norma de fábrica ZCC-CT mango cilíndrico

Refrigeración externa

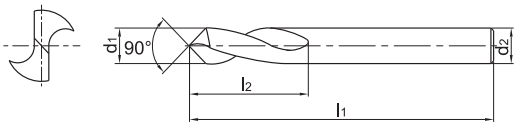

Artículo	✻	Dimensiones [mm]				Tipo	
		d_1 (h6)	d_2 (h6)	l_1	l_2	KDG303	YK20F
1143SC90-0300		3	3	46	10	○	
1143SC90-0400		4	4	62	10	●	
1143SC90-0500		5	5	62	10	●	○
1143SC90-0600		6	6	66	15	●	
1143SC90-0800		8	8	79	17	●	
1143SC90-1000		10	10	89	20	●	
1143SC90-1200		12	12	102	25	●	
1143SC90-1400		14	14	107	30	●	
1143SC90-1600		16	16	115	35	●	
1143SC90-2000		20	20	131	40	●	○

● Desde el almacén ○ Bajo pedido

✻ Con refrigeración interior

Ámbito de aplicación

P	M	K	N	S	H
✔	✔	✔	✔		

✔ Muy apropiado
✔ Apropiado

Código de sistema C38 Apoyo tecnico C193 Parametros C142 Herramientas especiales C148

Broca SC – Macho NC 120° Mecanizado general

1143SC120

– Modelo de mango: Norma de fábrica ZCC-CT mango cilíndrico

Refrigeración externa

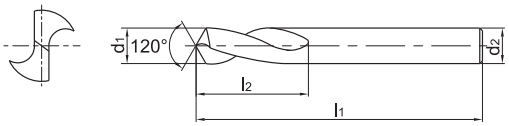

Artículo	✻	Dimensiones [mm]				Tipo	
		d_1 (h6)	d_2 (h6)	l_1	l_2	KDG303	YK20F
1143SC120-0300		3	4	63	10	○	
1143SC120-0400		4	4	62	10	○	
1143SC120-0500		5	5	62	10	●	
1143SC120-0600		6	6	66	15	●	
1143SC120-0800		8	8	79	17	●	
1143SC120-1000		10	10	89	20	●	
1143SC120-1200		12	12	102	25	●	○
1143SC120-1400		14	14	107	30	●	
1143SC120-1600		16	16	115	35	●	
1143SC120-2000		20	20	131	42	●	

● Desde el almacén ○ Bajo pedido

✻ Con refrigeración interior

Ámbito de aplicación

P	M	K	N	S	H
✔	✔	✔	✔		

✔ Muy apropiado
✔ Apropiado

Código de sistema C38 | Apoyo tecnico C193 | Parametros C142 | Herramientas especiales C148

Broca SC – Macho NC 140° Mecanizado general

1143SC142

– Modelo de mango: Norma de fábrica ZCC-CT mango cilíndrico

Refrigeración externa

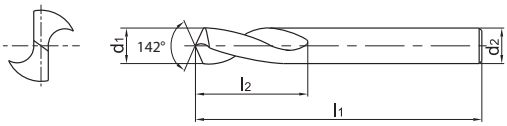

Artículo	✻	Dimensiones [mm]				Tipo
		d_1 (h6)	d_2 (h6)	l_1	l_2	KDG303
1143SC142-0500		5	5	62	10	●
1143SC142-0600		6	6	66	15	●
1143SC142-0800		8	8	79	17	●
1143SC142-1000		10	10	89	20	●
1143SC142-1200		12	12	102	25	●
1143SC142-1400		14	14	107	30	●
1143SC142-1600		16	16	115	35	●
1143SC142-2000		20	20	131	42	●

● Desde el almacén ○ Bajo pedido

✻ Con refrigeración interior

Ámbito de aplicación

P	M	K	N	S	H
✔	✔	✔	✔		

✔ Muy apropiado
✔ Apropiado

Código de sistema C38 | Apoyo tecnico C193 | Parametros C142 | Herramientas especiales C148

Notas

Guía de condiciones de corte recomendadas – Broca de metal duro integral

Solid carbide drills

Material group		Composition / structure / heat treatment		Brinell hardness HB	Machining group	Starting values for cutting speed v_c [m/min]								
						SU Series			SU-Drill			SU Step Drill		
						3-5xD			8xD			3xD		
						KDG 303			KDG 303			KDG 303		
						Coolant								
						internal	external	f-group	internal	external	f-group	internal	external	f-group
P	Unalloyed steel	ca. 0,15 % C	annealed	125	1	150	135	8	135	125	7	150	135	8
		ca. 0,45 % C	annealed	190	2	130	120	8	120	110	7	130	120	8
		ca. 0,45 % C	tempered	250	3	120	110	6	110	100	5	120	110	6
		ca. 0,75 % C	annealed	270	4	110	100	6	100	90	5	110	100	6
		ca. 0,75 % C	tempered	300	5	100	90	6	90	85	5	100	90	6
	Low-alloyed steel		annealed	180	6	130	120	8	120	110	7	130	120	8
			tempered	275	7	110	100	6	100	90	5	110	100	6
			tempered	300	8	100	90	6	90	85	5	100	90	6
			tempered	350	9	90	85	6	85	80	5	90	85	6
	High-alloyed steel and high-alloyed tool steel		annealed	200	10	120	110	8	110	100	7	120	110	8
			hardened and tempered	325	11	100	90	6	90	85	5	100	90	6
M	Stainless steel	ferritic/martensitic	annealed	200	12	80	75	5	75	70	5	80	75	5
		martensitic	tempered	240	13	55	50	5	50	45	5	55	50	5
		austenitic	quench hardened	180	14	60	55	5	55	50	5	60	55	5
		austenitic-ferritic		230	15	50	45	5	45	45	5	50	45	5
K	Grey cast iron	perlitic/ferritic		180	16	135	125	8	125	115	7	135	125	8
		perlitic (martensitic)		260	17	110	100	8	100	90	7	110	100	8
	Cast iron with spheroidal graphite	ferritic		160	18	120	110	8	110	100	7	120	110	8
		perlitic		250	19	80	75	8	75	70	7	80	75	8
	Malleable cast iron	ferritic		130	20	130	120	8	120	110	7	130	120	8
		perlitic		230	21	80	75	8	75	70	7	80	75	8
N	Aluminium wrought alloys	cannot be hardened		60	22									
		hardenable	hardened	100	23									
	Cast aluminium alloys	≤ 12% Si, cannot be hardened		75	24									
		≤ 12% Si, hardenable	hardened	90	25									
		> 12% Si, cannot be hardened		130	26									
	Copper and copper alloys (bronze/brass)	machining steel, PB> 1%		110	27									
		CuZn, CuSnZn		90	28									
		CuSn, Pb-free copper, electrolytic copper		100	29									
S	Heat-resistant alloys	Fe-based alloys	annealed	200	30									
			hardened	280	31									
		Ni or Co bass	annealed	250	32									
			hardened	350	33									
			cast	320	34									
	Titanium alloys	pure titanium		R_m 400	35									
		α and β alloys	hardened	R_m 1050	36									
H	Hardened steel		hardened and tempered	55 HRC	37									
			hardened and tempered	60 HRC	38									
	Hard cast iron		cast	400	39									
	Hardened cast iron		hardened and tempered	55 HRC	40									
X	Non-metallic materials	Thermoplasts			41									
		Thermosetting plastics			42									
		Plastic, glass-fibre reinforced GFRP			43									
		Plastic, carbon fibre reinforced CFRP			44									
		Graphite			45									
		Wood			46									

Note: The given cutting values are guide values, which were determined under ideal conditions.
The values have to be adapted in individual cases.
With hole depths of 5xD adjust the cutting data accordingly to the application.
f-group = feed rate recommendations on page C126.
For examples of material for cutting tool groups view page D22.

Recommend feed rate

Solid carbide drilling

4

5

f-group	Feed rate [mm]																			
	Ø1	Ø2	Ø3	Ø4	Ø5	Ø6	Ø7	Ø8	Ø9	Ø10	Ø11	Ø12	Ø13	Ø14	Ø15	Ø16	Ø17	Ø18	Ø19	Ø20
1	0,01	0,02	0,03	0,04	0,04	0,05	0,05	0,06	0,06	0,06	0,07	0,07	0,08	0,08	0,09	0,09	0,09	0,09	0,10	0,10
2	0,01	0,02	0,03	0,04	0,05	0,06	0,06	0,06	0,07	0,07	0,08	0,09	0,09	0,09	0,10	0,10	0,10	0,11	0,11	0,11
3	0,01	0,02	0,04	0,05	0,06	0,06	0,07	0,07	0,08	0,09	0,09	0,10	0,10	0,11	0,11	0,12	0,12	0,12	0,13	0,13
4	0,02	0,03	0,04	0,06	0,06	0,07	0,08	0,09	0,09	0,10	0,11	0,11	0,12	0,12	0,13	0,13	0,14	0,14	0,15	0,15
5	0,02	0,03	0,05	0,06	0,07	0,09	0,09	0,10	0,11	0,11	0,12	0,13	0,14	0,14	0,15	0,15	0,16	0,16	0,17	0,17
6	0,02	0,04	0,06	0,07	0,09	0,10	0,11	0,11	0,12	0,13	0,14	0,15	0,16	0,17	0,17	0,18	0,18	0,19	0,19	0,20
7	0,02	0,04	0,06	0,09	0,10	0,11	0,12	0,13	0,14	0,15	0,16	0,17	0,18	0,19	0,20	0,20	0,21	0,22	0,22	0,23
8	0,03	0,05	0,07	0,10	0,11	0,13	0,14	0,15	0,16	0,17	0,18	0,20	0,21	0,22	0,23	0,23	0,24	0,25	0,26	0,26
9	0,03	0,06	0,08	0,11	0,13	0,15	0,16	0,17	0,18	0,20	0,21	0,23	0,24	0,25	0,26	0,27	0,28	0,29	0,29	0,30
10	0,04	0,07	0,10	0,13	0,15	0,17	0,19	0,20	0,21	0,23	0,24	0,26	0,27	0,29	0,30	0,31	0,32	0,33	0,34	0,35
11	0,04	0,07	0,11	0,15	0,17	0,20	0,21	0,23	0,24	0,26	0,28	0,30	0,32	0,33	0,35	0,36	0,37	0,38	0,39	0,40
12	0,05	0,09	0,13	0,17	0,20	0,23	0,25	0,26	0,28	0,30	0,32	0,35	0,36	0,38	0,40	0,41	0,42	0,44	0,45	0,46
13	0,05	0,10	0,15	0,20	0,23	0,26	0,28	0,30	0,32	0,35	0,37	0,40	0,42	0,44	0,46	0,47	0,49	0,50	0,52	0,53
14	0,06	0,11	0,17	0,23	0,26	0,30	0,33	0,35	0,37	0,40	0,43	0,46	0,48	0,50	0,53	0,54	0,56	0,58	0,59	0,61
15	0,07	0,13	0,20	0,26	0,30	0,35	0,37	0,40	0,43	0,46	0,49	0,53	0,55	0,58	0,61	0,62	0,64	0,66	0,68	0,70

Note: The given cutting values are guide values, which were determined under ideal conditions.
The values have to be adapted in individual cases.

1. Elija la familia de productos adecuada.
2. Determine la relación de acoplamiento.
3. Elija el material utilizado y seleccione la velocidad de corte.
4. Determine el grupo de avance y pase a la página correspondiente de avances recomendados.
5. Elija el diámetro de herramienta y la relación de acoplamiento.

Broca de metal duro integral

Grupo de materiales		Composición/microestructura/tratamiento en caliente		Dureza Brinell HB	Grupo de arranque de virutas	Velocidad de corte v_c [m/min]							
						SL		SL		SP		SH	
						12-15xD		20-30xD		3xD		3xD	
						KDG303		KDG303		KDG303		KDG303	
						Paso de refrigerante							
						Interior	Grupo f	Interior	Grupo f	Interior	Grupo f	Exterior	Grupo f
P	Acero no aleado	aprox. 0,15 % C	recocido	125	1	130	7	95	7	165	8		
		aprox. 0,45 % C	recocido	190	2	110	7	80	7	145	8		
		aprox. 0,45 % C	bonificado	250	3	100	5	70	5	135	6		
		aprox. 0,75 % C	recocido	270	4	85	5	60	5	125	6		
		aprox. 0,75 % C	bonificado	300	5	75	5	55	5	110	6		
	Acero de baja aleación		recocido	180	6	110	7	80	7	145	8		
			bonificado	275	7	85	5	60	5	125	6		
			bonificado	300	8	75	5	55	5	110	6		
			bonificado	350	9	65	5	50	5	100	6		
	Acero de alta aleacion		recocido	200	10	100	7	70	7	135	8		
			templado y revenido	325	11	75	5	55	5	110	6		
M	Acero inoxidable	ferrítica/martensítica	recocido	200	12	60	4	55	4	90	5		
		martensítica	bonificado	240	13	35	4	30	4	65	5		
		austenítica	templado	180	14	40	4	35	4	70	5		
		ferrítica austenítica		230	15	35	4	35	4	55	5		
K	Fundición gris	perlítica/ferrítica		180	16	125	7	90	7	150	8		
		perlítica (martensítica)		260	17	100	7	70	7	125	8		
	Fundiciones con grafito esferoi-dal	ferrítica		160	18	110	7	80	7	135	8		
		perlítica		250	19	70	7	50	7	90	8		
	Fundición maleable	ferrítica		130	20	120	7	85	7	145	8		
		perlítica		230	21	70	7	50	7	90	8		
N	Aleaciones de forja de aluminio	no templable		60	22	150	8	105	8	170	8		
		templable	templado	100	23	150	8	105	8	170	8		
	Aleaciones de fundición de aluminio	≤ 12 % Si, no templable		75	24	150	8	105	8	170	8		
		≤ 12 % Si, templable	templado	90	25	150	8	105	8	170	8		
		> 12 % Si, no templable		130	26	150	8	105	8	170	8		
	Cobre y aleaciones de cobre (bronce/latón)	Aleaciones para torno automático, PB > 1 %		110	27	150	8	105	8	170	8		
		CuZn, CuSnZn		90	28	150	8	105	8	170	8		
		CuSn, cobre sin plomo y cobre electrolítico		100	29	150	8	105	8	170	8		
S	Aleaciones resistentes al calor	a base de Fe	recocido	200	30	30	4	20	4	30	5		
			templado	280	31	35	4	25	4	35	5		
		a base de Ni o Co	recocido	250	32	35	4	25	4	35	5		
			templado	350	33	15	4	10	4	15	5		
			fundido	320	34	15	4	10	4	15	5		
	Aleaciones de titanio	Titanio puro		R_m 400	35	30	4	20	4	30	5		
		Aleaciones alfa- + beta	templado	R_m 1050	36	30	4	20	4	30	5		
H	Acero templado		templado y revenido	55 HRC	37							25	2
			templado y revenido	60 HRC	38							20	1
	Fundición dura		fundido	400	39							50	3
	Función templada		templado y revenido	55 HRC	40							25	2
X	Materiales no metálicos	Termoplásticos			41								
		Duroplásticos			42								
		Plástico reforzado con fibra de vidrio PRFV			43								
		Plástico reforzado con fibra de carbono PRFC			44								
		Grafito			45								
		Madera			46								

Notas: Las condiciones de corte especificadas son valores orientativos, que se han determinado en condiciones ideales.
En función del caso de aplicación deben adaptarse individualmente.
Para profundidades de taladrado de 5xD tienen que adaptarse las condiciones de corte al caso de aplicación particular.
Grupo f = Las recomendaciones de avance se encuentran en la página C146.
Se proporcionan ejemplos de materiales para grupos de arranque de virutas en la página D11.

ZCC-CT

	Velocidad de corte v_c [m/min]																					
	SC		PA		SC		SU		GD		UD		UL		FD		FD		FD			
	3-5xD		3xD		Broca de centrado		3-8xD		3-5xD		3-5xD		10-30xD		0°-5°		5°-35°		35°-50°			
	YK20F		YK30F		KDG303		KDG303		KDG304		KDG305		KDG305		KDG305		KDG305		KDG305			
	Paso de refrigerante																					
	Exterior	Grupo f	Exterior	Grupo f	Exterior	Grupo f	Exterior	Grupo f	Exterior	Grupo f	Exterior	Grupo f	Exterior	Grupo f	Exterior	Grupo f	Exterior	Grupo f	Exterior	Grupo f		
					135	8	180	16	130	24	100	21	100	21	80	16	80	17	80	20		
					120	8	180	16	130	24	100	21	100	21	80	16	80	17	80	20		
					110	6	160	16	100	24	100	21	100	21	80	16	80	17	80	20		
					100	6	180	16	130	24	100	21	100	21	80	16	80	17	80	20		
					90	6	160	16	100	23	100	21	100	21	80	16	80	17	80	20		
					120	8	160	17	100	23	100	21	100	21	80	17	80	18	80	20		
					100	6	120	17	100	23	100	21	100	21	60	17	60	18	60	20		
					90	6	120	17	100	23	100	21	100	21	60	17	60	18	60	20		
					85	6	120	17	100	23	100	21	100	21	60	17	60	18	60	20		
					110	8	120	17	100	23	100	21	100	21	60	17	60	18	60	20		
					90	6	100	17	80	23	80	21	80	21	60	17	60	18	60	20		
					75	5	80	18			80	21	65	21	45	18	45	20	45	24		
					50	5	80	18			80	21	65	21	45	18	45	20	45	24		
					55	5	80	18			80	21	65	21	45	18	45	20	45	24		
					45	5	60	18			80	21	65	21	45	18	45	20	45	24		
					120	8	250	19	160	24					80	16	80	17	80	20		
					100	8	250	19	160	24					80	16	80	17	80	20		
					100	8	200	16	140	23					60	16	60	17	60	20		
					80	8	200	16	140	23					60	16	60	17	60	20		
					120	8	180	16	130	23					60	16	60	17	60	20		
					90	8	180	16	130	23					60	16	60	17	60	20		
	180	9	180	9	180	9	400	21							120	21	120	16	120	18		
	180	9	180	9	180	9	400	21							120	21	120	16	120	18		
	130	9	130	9	130	9	400	21							120	21	120	16	120	18		
	130	9	130	9	130	9	300	21							120	21	120	16	120	18		
	120	9	120	9	120	9	300	21							120	21	120	16	120	18		
	130	9	130	9	130	9	220	21							120	21	120	16	120	18		
	130	9	130	9	130	9	220	21							120	21	120	16	120	18		
	130	9	130	9	130	9	220	21							120	21	120	16	120	18		
							45	20			40	18	30	18								
							45	20			40	18	30	18								
							45	20			40	18	30	18								
							45	20			40	18	30	18								
							45	20			40	18	30	18								
							60	20			60	17	50	17								
							60	20			60	17	50	17								

En las páginas que se indican a continuación también encontrará nuestra práctica **calculadora de avances** para las **series SU, GD, UD, UL y FD**.

Serie SU: Página C41
Serie UL: Página C79
Serie GD: Página C107
Serie UD: Página C117
Serie FD: Página C129

Avance recomendado

Broca de metal duro integral

Grupo f	Avance [mm]																			
	Ø1	Ø2	Ø3	Ø4	Ø5	Ø6	Ø7	Ø8	Ø9	Ø10	Ø11	Ø12	Ø13	Ø14	Ø15	Ø16	Ø17	Ø18	Ø19	Ø20
1	0,01	0,02	0,03	0,04	0,04	0,05	0,05	0,06	0,06	0,06	0,07	0,07	0,08	0,08	0,09	0,09	0,09	0,09	0,10	0,10
2	0,01	0,02	0,03	0,04	0,05	0,06	0,06	0,06	0,07	0,07	0,08	0,09	0,09	0,09	0,10	0,10	0,10	0,11	0,11	0,11
3	0,01	0,02	0,04	0,05	0,06	0,06	0,07	0,07	0,08	0,09	0,09	0,10	0,10	0,11	0,11	0,12	0,12	0,12	0,13	0,13
4	0,02	0,03	0,04	0,06	0,06	0,07	0,08	0,09	0,09	0,10	0,11	0,11	0,12	0,12	0,13	0,13	0,14	0,14	0,15	0,15
5	0,02	0,03	0,05	0,06	0,07	0,09	0,09	0,10	0,11	0,11	0,12	0,13	0,14	0,14	0,15	0,15	0,16	0,16	0,17	0,17
6	0,02	0,04	0,06	0,07	0,09	0,10	0,11	0,11	0,12	0,13	0,14	0,15	0,16	0,17	0,17	0,18	0,18	0,19	0,19	0,20
7	0,02	0,04	0,06	0,09	0,10	0,11	0,12	0,13	0,14	0,15	0,16	0,17	0,18	0,19	0,20	0,20	0,21	0,22	0,22	0,23
8	0,03	0,05	0,07	0,10	0,11	0,13	0,14	0,15	0,16	0,17	0,18	0,20	0,21	0,22	0,23	0,23	0,24	0,25	0,26	0,26
9	0,03	0,06	0,08	0,11	0,13	0,15	0,16	0,17	0,18	0,20	0,21	0,23	0,24	0,25	0,26	0,27	0,28	0,29	0,29	0,30
10	0,04	0,07	0,10	0,13	0,15	0,17	0,19	0,20	0,21	0,23	0,24	0,26	0,27	0,29	0,30	0,31	0,32	0,33	0,34	0,35
11	0,04	0,07	0,11	0,15	0,17	0,20	0,21	0,23	0,24	0,26	0,28	0,30	0,32	0,33	0,35	0,36	0,37	0,38	0,39	0,40
12	0,05	0,09	0,13	0,17	0,20	0,23	0,25	0,26	0,28	0,30	0,32	0,35	0,36	0,38	0,40	0,41	0,42	0,44	0,45	0,46
13	0,05	0,10	0,15	0,20	0,23	0,26	0,28	0,30	0,32	0,35	0,37	0,40	0,42	0,44	0,46	0,47	0,49	0,50	0,52	0,53
14	0,06	0,11	0,17	0,23	0,26	0,30	0,33	0,35	0,37	0,40	0,43	0,46	0,48	0,50	0,53	0,54	0,56	0,58	0,59	0,61
15	0,07	0,13	0,20	0,26	0,30	0,35	0,37	0,40	0,43	0,46	0,49	0,53	0,55	0,58	0,61	0,62	0,64	0,66	0,68	0,70
16	0,02	0,03	0,05	0,06	0,08	0,09	0,11	0,12	0,14	0,15	0,17	0,18	0,20	0,21	0,23	0,24	0,26	0,27	0,29	0,3
17	0,01	0,02	0,04	0,05	0,06	0,07	0,08	0,10	0,11	0,12	0,13	0,14	0,16	0,17	0,18	0,19	0,20	0,22	0,23	0,24
18	0,01	0,02	0,03	0,04	0,05	0,06	0,07	0,08	0,09	0,10	0,11	0,12	0,13	0,14	0,15	0,16	0,17	0,18	0,19	0,20
19	0,02	0,04	0,05	0,07	0,09	0,11	0,13	0,14	0,16	0,18	0,20	0,22	0,23	0,25	0,27	0,29	0,31	0,32	0,34	0,36
20	0,01	0,02	0,02	0,03	0,04	0,05	0,06	0,06	0,07	0,08	0,09	0,10	0,10	0,11	0,12	0,13	0,14	0,14	0,15	0,16
21	0,02	0,04	0,06	0,08	0,10	0,12	0,14	0,16	0,18	0,20	0,22	0,24	0,26	0,28	0,30	0,32	0,34	0,36	0,38	0,40
22	0,03	0,06	0,09	0,12	0,15	0,18	0,21	0,24	0,27	0,30	0,33	0,36	0,39	0,42	0,45	0,48	0,51	0,54	0,57	0,60
23	0,04	0,08	0,12	0,16	0,20	0,24	0,28	0,32	0,36	0,40	0,44	0,48	0,52	0,56	0,60	0,64	0,68	0,72	0,76	0,80
24	0,01	0,01	0,02	0,02	0,03	0,03	0,04	0,04	0,05	0,05	0,06	0,06	0,07	0,07	0,08	0,08	0,09	0,09	0,10	0,10

Notas: Las condiciones de corte especificadas son valores orientativos, que se han determinado en condiciones ideales.
En función del caso de aplicación deben adaptarse individualmente.

En las páginas que se indican a continuación también encontrará nuestra práctica **calculadora de avances** para las **series SU, GD, UD, UL y FD**.

Serie SU: Página C41
Serie UL: Página C79
Serie GD: Página C107
Serie UD: Página C117
Serie FD: Página C129

Notas

Herramientas especiales: obtenga su herramienta optimizada

Las aplicaciones especiales necesitan soluciones especiales y optimizadas. En todos los segmentos de la industria, las herramientas especiales pueden ofrecer ventajas económicas, técnicas o relacionadas con los procesos comparadas con las soluciones de herramientas estándar. Así, en primer lugar determinamos con usted el potencial exacto en cada caso individual y bajo las condiciones límite que usted mismo nos facilite. Después, en nuestra sede central de Düsseldorf, el departamento de desarrollo de ZCC Cutting Tools Europe crea para usted soluciones individualizadas y a medida para un mecanizado que sea especialmente rentable.

¿Por qué usar las herramientas especiales de ZCC Cutting Tools?

Desarrollamos para usted soluciones de herramientas a medida para las más distintas tareas de mecanizado. Para ello, colaboramos estrechamente con usted desde el principio y creamos herramientas optimizadas y exclusivas según sus necesidades y prioridades. Nuestros muchos años de experiencia al respecto abarcan desde el desarrollo y la fabricación hasta la logística. Aprovéchese de nuestros conocimientos para su éxito a largo plazo.

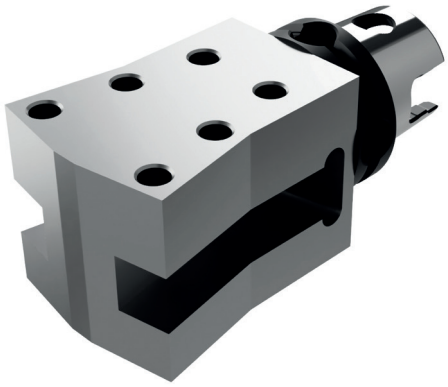

Ejemplo de soporte especial

Ejemplo de broca bidiametral especial de metal duro integral

Su camino hacia una herramienta especial y personalizada

¿Tiene aplicaciones que permitan alcanzar ventajas comerciales, técnicas o logísticas mediante herramientas específica e individualmente optimizadas? ZCC Cutting Tools Europe le asesora y ayuda durante los procesos de planificación, diseño y pedido. Con nuestra nueva herramienta online para consultas sobre herramientas especiales podrá encontrar la oferta adecuada para usted en unos pocos pasos (www.zccct-europe.com).

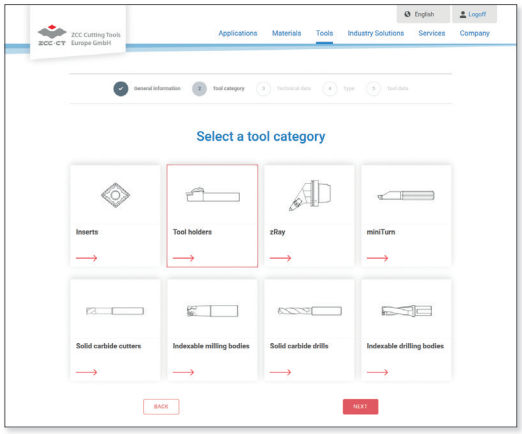

Página de inicio de la «Aplicación en línea para herramientas especiales» Selección de categoría de herramienta

Selección de categoría de herramienta

Si sigue el código QR de esta página, llegará a la página de inicio de nuestra aplicación en línea para solicitudes de herramientas especiales, donde podrá empezar directamente con la categoría de herramienta que necesite. Así de fácil.

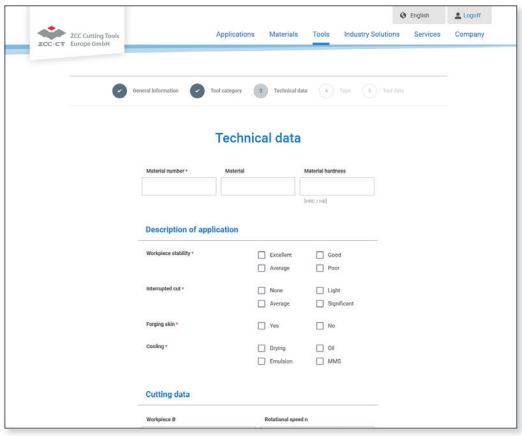

Definir los parámetros relevantes de la herramienta

Definir parámetros de herramienta

A continuación será dirigido cómodamente a través de todo el proceso de consulta. También tiene la posibilidad de enviarnos diseños, bocetos o modelos 3D ya disponibles.

Su camino rápido y directo a las herramientas especiales de ZCC Cutting Tools Europe.

Vaya directamente al nuevo **Formulario de herramienta especial** de nuestra página web y póngase a ello.

ESCARIADOR DE METAL DURO INTEGRAL

Escariador de metal duro integral

Vista general del producto	**C152**
Vista general de tipos	**C153**
Código de sistema – Escariador de metal duro integral	**C154**
Escariador de metal duro integral	**C155-C159**
Condiciones de corte recomendadas	**C160-C163**
Medidas para la resolución de problemas	**C198**
Información técnica	**C202**
Herramientas especiales	**C164-C165**

C

Escariador de metal duro integral

Vista general del producto

Productos	Escariador de metal duro integral	Ø	Aplicación						Modelo	Página
			P	M	K	N	S	H		
3112H7		4-20	✔		✔				con ranuras rectas con agujero interior	C155

✔ Muy apropiado ✔ Apropiado

Metal duro con recubrimiento PVD

Tipo	Descripción del tipo
KRG102	Tipo de metal duro P10–P20/K10–K20 con recubrimiento PVD para el mecanizado de acero y materiales de fundición.

Metal duro sin recubrimiento

Tipo	Descripción del tipo
YK10F	Substrato de metal duro K10/N10 sin recubrimiento para el mecanizado de materiales de fundición y metales no ferríticos.

3	1	1	2	H7	– 0850
1	2	3	4	5	6

Modelo	
Code	Descripción
3	Escariador
1	

Modelo de mango	
Code	Descripción
1	Mango cilíndrico
2	Mango cilíndrico DIN10
5	Mango cilíndrico DIN 6535 HA
9	Mango tipo cono Morse
2	

Paso de refrigerante	
Code	Descripción
0	Exterior
1	Interior
3	

Ranura de sujeción	
Code	Descripción
1	Hélice a derechas
2	Con ranuras rectas
3	Hélice a izquierdas
4	

Clase de tolerancia	
Code	Descripción
H7	La clase de tolerancia del agujero escariado corresponde a H7 (GB/T1800-1804)
5	

Diámetro [mm]	
Code	Descripción
0850	8,5
...	
6	

a

a Escariar

Escariador de metal duro integral

Escariador, hélice recta

Acero, fundiciones

3112H7

– Modelo de mango: Norma de fábrica ZCC-CT mango cilíndrico
– Salida axial de lubricante refrigerante

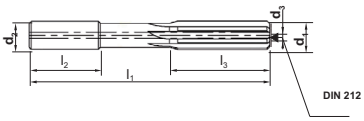

Artículo	✻	Dimensiones [mm]						Dientes	Tipo
		d_1	d_2 (h6)	d_3 (m7)	l_1	l_2	l_3		KRG102
3112H7-0291	✻	2,91	4	0,6	70	28	20	4	○
3112H7-0295	✻	2,95	4	0,6	70	28	20	4	○
3112H7-0296	✻	2,96	4	0,6	70	28	20	4	○
3112H7-0297	✻	2,97	4	0,6	70	28	20	4	○
3112H7-0298	✻	2,98	4	0,6	70	28	20	4	○
3112H7-0299	✻	2,99	4	0,6	70	28	20	4	○
3112H7-0300	✻	3	4	0,6	70	28	20	4	●
3112H7-0301	✻	3,01	4	0,6	70	28	20	4	●
3112H7-0302	✻	3,02	4	0,6	70	28	20	4	●
3112H7-0303	✻	3,03	4	0,6	70	28	20	4	●
3112H7-0311	✻	3,11	4	0,6	70	28	20	4	○
3112H7-0318	✻	3,18	4	0,6	70	28	20	4	○
3112H7-0348	✻	3,48	4	0,6	70	28	20	4	○
3112H7-0350	✻	3,5	4	0,6	70	28	20	4	○
3112H7-0395	✻	3,95	4	0,6	70	28	20	4	○
3112H7-0396	✻	3,96	4	0,6	70	28	20	4	○
3112H7-0397	✻	3,97	4	0,6	70	28	20	4	○
3112H7-0398	✻	3,98	4	0,6	70	28	20	4	○
3112H7-0399	✻	3,99	4	0,6	70	28	20	4	○
3112H7-0400	✻	4	4	0,6	70	28	20	6	●
3112H7-0401	✻	4,01	4	1	70	28	20	4	●
3112H7-0402	✻	4,02	4	1	70	28	20	4	●
3112H7-0403	✻	4,03	4	1	70	28	20	4	●
3112H7-0404	✻	4,04	4	1	70	28	20	4	○
3112H7-0405	✻	4,05	4	1	70	28	20	4	○
3112H7-0407	✻	4,07	4	1	70	28	20	4	○
3112H7-0408	✻	4,08	4	1	70	28	20	4	●
3112H7-0414	✻	4,14	4	1	70	28	20	4	○
3112H7-0450	✻	4,5	5	1	70	28	20	4	○
3112H7-0452	✻	4,52	5	1	70	28	20	4	○
3112H7-0457	✻	4,57	5	1	70	28	20	4	○
3112H7-0495	✻	4,95	5	1	70	28	22	6	○
3112H7-0496	✻	4,96	5	1	70	28	22	6	○
3112H7-0497	✻	4,97	5	1	70	28	22	6	○
3112H7-0498	✻	4,98	5	1	70	28	22	6	○
3112H7-0499	✻	4,99	5	1	70	28	22	6	○
3112H7-0500	✻	5	5	1	70	28	22	6	●

● Desde el almacén ○ Bajo pedido
✻ Con refrigeración interior

Ámbito de aplicación

P	M	K	N	S	H
✔		✔			

✔ Muy apropiado
✔ Apropiado

Código de sistema C154 | Apoyo tecnico C193 | Parametros C160 | Herramientas especiales C164

Escariador, hélice recta Acero, fundiciones

3112H7

– Modelo de mango: Norma de fábrica ZCC-CT mango cilíndrico
– Salida axial de lubricante refrigerante

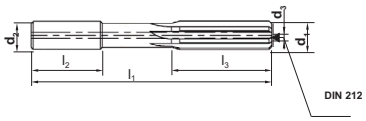

Artículo	✻	Dimensiones [mm]						Dientes	Tipo
		d_1	d_2 (h6)	d_3 (m7)	l_1	l_2	l_3		KRG102
3112H7-0501	✻	5,01	5	1	70	28	22	6	●
3112H7-0502	✻	5,02	5	1	70	28	22	6	●
3112H7-0503	✻	5,03	5	1	70	28	22	6	●
3112H7-0504	✻	5,04	5	1	70	28	22	6	○
3112H7-0505	✻	5,05	5	1	70	28	22	6	○
3112H7-0550	✻	5,5	6	1	70	28	22	6	○
3112H7-0552	✻	5,52	6	1	70	28	22	6	○
3112H7-0553	✻	5,53	6	1	70	28	22	6	○
3112H7-0561	✻	5,61	6	1	70	28	22	6	○
3112H7-0593	✻	5,93	6	1	70	28	22	6	○
3112H7-0595	✻	5,95	6	1	100	36	22	6	●
3112H7-0596	✻	5,96	6	1	100	36	22	6	●
3112H7-0597	✻	5,97	6	1	100	36	22	6	●
3112H7-0598	✻	5,98	6	1	100	36	22	6	●
3112H7-0599	✻	5,99	6	1	100	36	22	6	●
3112H7-0600	✻	6	6	1	100	36	22	6	●
3112H7-0601	✻	6,01	6	1,3	100	36	22	6	●
3112H7-0602	✻	6,02	6	1,3	100	36	22	6	●
3112H7-0603	✻	6,03	6	1,3	100	36	22	6	●
3112H7-0635	✻	6,35	8	1,3	100	36	22	6	○
3112H7-0650	✻	6,5	8	1,3	100	36	22	6	○
3112H7-0655	✻	6,55	8	1,3	100	36	22	6	○
3112H7-0693	✻	6,93	8	1,3	100	36	22	6	○
3112H7-0695	✻	6,95	8	1,3	110	42	25	6	○
3112H7-0696	✻	6,96	8	1,3	110	42	25	6	○
3112H7-0697	✻	6,97	8	1,3	110	42	25	6	○
3112H7-0698	✻	6,98	8	1,3	110	42	25	6	○
3112H7-0699	✻	6,99	8	1,3	110	42	25	6	○
3112H7-0700	✻	7	8	1,3	110	42	25	6	●
3112H7-0701	✻	7,01	8	1,3	110	42	25	6	●
3112H7-0702	✻	7,02	8	1,3	110	42	25	6	●
3112H7-0703	✻	7,03	8	1,3	110	42	25	6	●
3112H7-0750	✻	7,5	8	1,3	110	42	25	6	○
3112H7-0770	✻	7,7	8	1,3	110	42	25	6	○
3112H7-0793	✻	7,93	8	1,3	110	42	25	6	○
3112H7-0795	✻	7,95	8	1,3	110	42	25	6	○
3112H7-0796	✻	7,96	8	1,3	110	42	25	6	○

● Desde el almacén ○ Bajo pedido
✻ Con refrigeración interior

Ámbito de aplicación

P	M	K	N	S	H
✔		✔			

✔ Muy apropiado
✔ Apropiado

Código de sistema C154 Apoyo tecnico C193 Parametros C160 Herramientas especiales C164

Escariador de metal duro integral

Escariador, hélice recta

Acero, fundiciones

3112H7

– Modelo de mango: Norma de fábrica ZCC-CT mango cilíndrico
– Salida axial de lubricante refrigerante

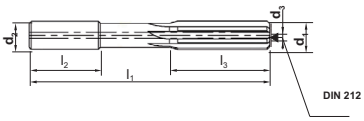

Artículo	✻	Dimensiones [mm]						Dientes	Tipo
		d_1	d_2 (h6)	d_3 (m7)	l_1	l_2	l_3		KRG102
3112H7-0797	✻	7,97	8	1,3	110	42	25	6	○
3112H7-0798	✻	7,98	8	1,3	110	42	25	6	○
3112H7-0799	✻	7,99	8	1,3	110	42	25	6	○
3112H7-0800	✻	8	8	1,3	110	42	25	6	●
3112H7-0801	✻	8,01	8	2	110	42	25	6	●
3112H7-0802	✻	8,02	8	2	110	42	25	6	●
3112H7-0803	✻	8,03	8	2	110	42	25	6	●
3112H7-0880	✻	8,8	10	2	110	42	25	6	○
3112H7-0885	✻	8,85	10	2	110	42	25	6	○
3112H7-0900	✻	9	10	2	110	42	25	6	●
3112H7-0901	✻	9,01	10	2	110	42	25	6	●
3112H7-0902	✻	9,02	10	2	110	42	25	6	○
3112H7-0903	✻	9,03	10	2	110	42	25	6	●
3112H7-0920	✻	9,2	10	2	110	42	25	6	○
3112H7-0930	✻	9,3	10	2	110	42	25	6	○
3112H7-0993	✻	9,93	10	2	110	42	25	6	○
3112H7-0995	✻	9,95	10	2	110	38	25	6	○
3112H7-0996	✻	9,96	10	2	110	38	25	6	○
3112H7-0997	✻	9,97	10	2	110	38	25	6	○
3112H7-0998	✻	9,98	10	2	110	38	25	6	○
3112H7-0999	✻	9,99	10	2	110	38	25	6	○
3112H7-1000	✻	10	10	2	110	38	25	6	●
3112H7-1001	✻	10,01	10	2	110	38	25	6	●
3112H7-1002	✻	10,02	10	2	110	38	25	6	●
3112H7-1003	✻	10,03	10	2	110	38	25	6	●
3112H7-1024	✻	10,24	10	2	110	38	24	6	○
3112H7-1100	✻	11	12	2	110	38	28	6	●
3112H7-1101	✻	11,01	10	2	110	38	24	6	●
3112H7-1102	✻	11,02	10	2	110	38	24	6	○
3112H7-1103	✻	11,03	10	2	110	38	24	6	●
3112H7-1155	✻	11,55	12	2	110	38	28	6	○
3112H7-1195	✻	11,95	12	2	110	38	28	6	○
3112H7-1196	✻	11,96	12	2	110	38	28	6	○
3112H7-1197	✻	11,97	12	2	110	38	28	6	○
3112H7-1198	✻	11,98	12	2	110	38	28	6	○
3112H7-1199	✻	11,99	12	2	110	38	28	6	○
3112H7-1200	✻	12	12	2	110	38	28	6	●

● Desde el almacén ○ Bajo pedido
✻ Con refrigeración interior

Ámbito de aplicación

P	M	K	N	S	H
✔		✔			

✔ Muy apropiado
✔ Apropiado

Código de sistema C154 | Apoyo tecnico C193 | Parametros C160 | Herramientas especiales C164

Escariador, hélice recta Acero, fundiciones

3112H7

– Modelo de mango: Norma de fábrica ZCC-CT mango cilíndrico
– Salida axial de lubricante refrigerante

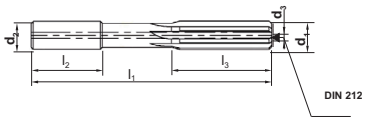

Artículo	✻	Dimensiones [mm]						Dientes	Tipo
		d_1	d_2 (h6)	d_3 (m7)	l_1	l_2	l_3		KRG102
3112H7-1201	✻	12,01	12	2	110	38	28	6	●
3112H7-1202	✻	12,02	12	2	110	38	28	6	●
3112H7-1203	✻	12,03	12	2	110	38	28	6	●
3112H7-1300	✻	13	14	2	110	38	28	6	●
3112H7-1301	✻	13,01	14	2	110	38	28	6	●
3112H7-1302	✻	13,02	14	2	110	38	28	6	●
3112H7-1303	✻	13,03	14	2	110	38	28	6	●
3112H7-1394	✻	13,94	14	2	110	38	28	6	○
3112H7-1400	✻	14	14	2	110	38	32	6	●
3112H7-1401	✻	14,01	14	2	110	38	28	6	●
3112H7-1402	✻	14,02	14	2	110	38	28	6	●
3112H7-1403	✻	14,03	14	2	110	38	28	6	●
3112H7-1500	✻	15	16	2	110	38	32	6	●
3112H7-1501	✻	15,01	16	2	110	38	28	6	●
3112H7-1502	✻	15,02	16	2	110	38	28	6	○
3112H7-1503	✻	15,03	16	2	110	38	28	6	●
3112H7-1565	✻	15,65	16	2	110	38	28	6	○
3112H7-1593	✻	15,93	16	2	110	38	28	6	○
3112H7-1595	✻	15,95	16	2	150	52	32	6	○
3112H7-1596	✻	15,96	16	2	150	52	32	6	○
3112H7-1597	✻	15,97	16	2	150	52	32	6	○
3112H7-1598	✻	15,98	16	2	150	52	32	6	○
3112H7-1599	✻	15,99	16	2	150	52	32	6	○
3112H7-1600	✻	16	16	2	150	52	32	6	●
3112H7-1601	✻	16,01	16	3	150	52	32	6	●
3112H7-1602	✻	16,02	16	3	150	52	32	6	○
3112H7-1603	✻	16,03	16	3	150	52	32	6	●
3112H7-1800	✻	18	18	3	150	52	36	6	●
3112H7-2000	✻	20	20	3	150	50	36	6	●

● Desde el almacén ○ Bajo pedido
✻ Con refrigeración interior

Ámbito de aplicación

P	M	K	N	S	H
✔		✔			

✔ Muy apropiado
✔ Apropiado

Código de sistema C154 Apoyo tecnico C193 Parametros C160 Herramientas especiales C164

Notas

Guía de condiciones de corte recomendadas – Escariador de metal duro integral

Solid carbide reamers

Material group		Composition / structure / heat treatment		Brinell hardness HB	Machining group	Starting values for cutting speed v_c [m/min]							
						3101H7		3102H7		3112H7		3103H7	
						YK10F		YK10F		KRG102		YK10F	
						Coolant							
						external	f-group	external	f-group	internal	f-group	external	f-group
P	Unalloyed steel	ca. 0,15 % C	annealed	125	1					85	5		
		ca. 0,45 % C	annealed	190	2					75	5		
		ca. 0,45 % C	tempered	250	3					70	5		
		ca. 0,75 % C	annealed	270	4					60	5		
		ca. 0,75 % C	tempered	300	5					55	5		
	Low-alloyed steel		annealed	180	6					75	5		
			tempered	275	7					60	5		
			tempered	300	8					55	5		
			tempered	350	9					55	5		
	High-alloyed steel and high-alloyed tool steel		annealed	200	10					70	5		
			hardened and tempered	325	11					55	5		
M	Stainless steel	ferritic/martensitic	annealed	200	12								
		martensitic	tempered	240	13								
		austenitic	quench hardened	180	14								
		austenitic-ferritic		230	15								
K	Grey cast iron	perlitic/ferritic		180	16	23	5	23	5	75	5	23	5
		perlitic (martensitic)		260	17	19	5	19	5	60	5	19	5
	Cast iron with spheroidal graphite	ferritic		160	18	19	5	19	5	60	5	19	5
		perlitic		250	19	17	5	17	5	50	5	17	5
	Malleable cast iron	ferritic		130	20	23	5	23	5	75	5	23	5
		perlitic		230	21	14	5	14	5	55	5	14	5
N	Aluminium wrought alloys	cannot be hardened		60	22	45	6	45	6			45	6
		hardenable	hardened	100	23	40	6	40	6			40	6
	Cast aluminium alloys	≤ 12% Si, cannot be hardened		75	24	37	6	37	6			37	6
		≤ 12% Si, hardenable	hardened	90	25	35	6	35	6			35	6
		> 12% Si, cannot be hardened		130	26	32	6	32	6			32	6
	Copper and copper alloys (bronze/brass)	machining steel, PB> 1%		110	27	37	6	37	6			37	6
		CuZn, CuSnZn		90	28	34	6	34	6			34	6
		CuSn, Pb-free copper, electrolytic copper		100	29	37	6	37	6			37	6
S	Heat-resistant alloys	Fe-based alloys	annealed	200	30								
			hardened	280	31								
		Ni or Co bass	annealed	250	32								
			hardened	350	33								
			cast	320	34								
	Titanium alloys	pure titanium		R_m 400	35								
		α and β alloys	hardened	R_m 1050	36								
H	Hardened steel		hardened and tempered	55 HRC	37								
			hardened and tempered	60 HRC	38								
	Hard cast iron		cast	400	39								
	Hardened cast iron		hardened and tempered	55 HRC	40								
X	Non-metallic materials	Thermoplasts			41								
		Thermosetting plastics			42								
		Plastic, glass-fibre reinforced GFRP			43								
		Plastic, carbon fibre reinforced CFRP			44								
		Graphite			45								
		Wood			46								

Note: The given cutting values are guide values, which were determined under ideal conditions.
The values have to be adapted in individual cases.
With hole depths of 5xD adjust the cutting data accordingly to the application.
f-group = feed rate recommendations on page C140.
For examples of material for cutting tool groups view page D22.

ZCC-CT

Escariador de metal duro integral

Recommend feed rate

Solid carbide reamers

4

5

f-group	Feed rate [mm]																			
	Ø1	Ø2	Ø3	Ø4	Ø5	Ø6	Ø7	Ø8	Ø9	Ø10	Ø11	Ø12	Ø13	Ø14	Ø15	Ø16	Ø17	Ø18	Ø19	Ø20
1	0,01	0,02	0,03	0,04	0,04	0,05	0,05	0,06	0,06	0,06	0,07	0,07	0,08	0,08	0,09	0,09	0,09	0,09	0,10	0,10
2	0,01	0,02	0,03	0,04	0,05	0,06	0,06	0,06	0,07	0,07	0,08	0,09	0,09	0,09	0,10	0,10	0,10	0,11	0,11	0,11
3	0,01	0,02	0,04	0,05	0,06	0,06	0,07	0,07	0,08	0,09	0,09	0,10	0,10	0,11	0,11	0,12	0,12	0,12	0,13	0,13
4	0,02	0,03	0,04	0,06	0,06	0,07	0,08	0,09	0,09	0,10	0,11	0,11	0,12	0,12	0,13	0,13	0,14	0,14	0,15	0,15
5	0,02	0,03	0,05	0,06	0,07	0,09	0,09	0,10	0,11	0,11	0,12	0,13	0,14	0,14	0,15	0,15	0,16	0,16	0,17	0,17
6	0,02	0,04	0,06	0,07	0,09	0,10	0,11	0,11	0,12	0,13	0,14	0,15	0,16	0,17	0,17	0,18	0,18	0,19	0,19	0,20
7	0,02	0,04	0,06	0,09	0,10	0,11	0,12	0,13	0,14	0,15	0,16	0,17	0,18	0,19	0,20	0,20	0,21	0,22	0,22	0,23
8	0,03	0,05	0,07	0,10	0,11	0,13	0,14	0,15	0,16	0,17	0,18	0,20	0,21	0,22	0,23	0,23	0,24	0,25	0,26	0,26
9	0,03	0,06	0,08	0,11	0,13	0,15	0,16	0,17	0,18	0,20	0,21	0,23	0,24	0,25	0,26	0,27	0,28	0,29	0,29	0,30
10	0,04	0,07	0,10	0,13	0,15	0,17	0,19	0,20	0,21	0,23	0,24	0,26	0,27	0,29	0,30	0,31	0,32	0,33	0,34	0,35
11	0,04	0,07	0,11	0,15	0,17	0,20	0,21	0,23	0,24	0,26	0,28	0,30	0,32	0,33	0,35	0,36	0,37	0,38	0,39	0,40
12	0,05	0,09	0,13	0,17	0,20	0,23	0,25	0,26	0,28	0,30	0,32	0,35	0,36	0,38	0,40	0,41	0,42	0,44	0,45	0,46
13	0,05	0,10	0,15	0,20	0,23	0,26	0,28	0,30	0,32	0,35	0,37	0,40	0,42	0,44	0,46	0,47	0,49	0,50	0,52	0,53
14	0,06	0,11	0,17	0,23	0,26	0,30	0,33	0,35	0,37	0,40	0,43	0,46	0,48	0,50	0,53	0,54	0,56	0,58	0,59	0,61
15	0,07	0,13	0,20	0,26	0,30	0,35	0,37	0,40	0,43	0,46	0,49	0,53	0,55	0,58	0,61	0,62	0,64	0,66	0,68	0,70

Note: The given cutting values are guide values, which were determined under ideal conditions.
The values have to be adapted in individual cases.

1. Elija la familia de productos adecuada.
2. Determine la relación de acoplamiento.
3. Elija el material utilizado y seleccione la velocidad de corte.
4. Determine el grupo de avance y pase a la página correspondiente de avances recomendados.
5. Elija el diámetro de herramienta y la relación de acoplamiento.

Escariador de metal duro integral

Grupo de materiales		Composición/microestructura/tratamiento en caliente		Dureza Brinell HB	Grupo de arranque de virutas	Velocidad de corte v_c [m/min]								
						3101H7		3102H7		3112H7		3103H7		
						YK10F		YK10F		KRG102		YK10F		
						Paso de refrigerante								
						Exterior	Grupo f	Exterior	Grupo f	Interior	Grupo f	Exterior	Grupo f	
P	Acero no aleado	aprox. 0,15 % C	recocido	125	1					85	5			
		aprox. 0,45 % C	recocido	190	2					75	5			
		aprox. 0,45 % C	bonificado	250	3					70	5			
		aprox. 0,75 % C	recocido	270	4					60	5			
		aprox. 0,75 % C	bonificado	300	5					55	5			
	Acero de baja aleación		recocido	180	6					75	5			
			bonificado	275	7					60	5			
			bonificado	300	8					55	5			
			bonificado	350	9					55	5			
	Acero de alta aleacion		recocido	200	10					70	5			
			templado y revenido	325	11					55	5			
M	Acero inoxidable	ferrítica/martensítica	recocido	200	12									
		martensítica	bonificado	240	13									
		austenítica	templado	180	14									
		ferrítica austenítica		230	15									
K	Fundición gris	perlítica/ferrítica		180	16	23	5	23	5	75	5	23	5	
		perlítica (martensítica)		260	17	19	5	19	5	60	5	19	5	
	Fundiciones con grafito esferoi-dal	ferrítica		160	18	19	5	19	5	60	5	19	5	
		perlítica		250	19	17	5	17	5	50	5	17	5	
	Fundición maleable	ferrítica		130	20	23	5	23	5	75	5	23	5	
		perlítica		230	21	14	5	14	5	55	5	14	5	
N	Aleaciones de forja de aluminio	no templable		60	22	45	6	45	6			45	6	
		templable	templado	100	23	40	6	40	6			40	6	
	Aleaciones de fundición de aluminio	≤ 12 % Si, no templable		75	24	37	6	37	6			37	6	
		≤ 12 % Si, templable	templado	90	25	35	6	35	6			35	6	
		> 12 % Si, no templable		130	26	32	6	32	6			32	6	
	Cobre y aleaciones de cobre (bronce/latón)	Aleaciones para torno automático, PB > 1 %		110	27	37	6	37	6			37	6	
		CuZn, CuSnZn		90	28	34	6	34	6			34	6	
		CuSn, cobre sin plomo y cobre electrolítico		100	29	37	6	37	6			37	6	
S	Aleaciones resistentes al calor	a base de Fe	recocido	200	30									
			templado	280	31									
		a base de Ni o Co	recocido	250	32									
			templado	350	33									
			fundido	320	34									
	Aleaciones de titanio	Titanio puro		R_m 400	35									
		Aleaciones alfa- + beta	templado	R_m 1050	36									
H	Acero templado		templado y revenido	55 HRC	37									
			templado y revenido	60 HRC	38									
	Fundición dura		fundido	400	39									
	Función templada		templado y revenido	55 HRC	40									
X	Materiales no metálicos	Termoplásticos			41									
		Duroplásticos			42									
		Plástico reforzado con fibra de vidrio PRFV			43									
		Plástico reforzado con fibra de carbono PRFC			44									
		Grafito			45									
		Madera			46									

Notas: Las condiciones de corte especificadas son valores orientativos, que se han determinado en condiciones ideales.
En función del caso de aplicación deben adaptarse individualmente.
Para profundidades de taladrado de 5xD tienen que adaptarse las condiciones de corte al caso de aplicación particular.
Grupo f = Las recomendaciones de avance se encuentran e la página C163.
Se proporcionan ejemplos de materiales para grupos de arranque de virutas en la página D11.

ZCC-CT

Avance recomendado

Escariador de metal duro integral

Grupo f	Avance [mm]																			
	Ø1	**Ø2**	**Ø3**	**Ø4**	**Ø5**	**Ø6**	**Ø7**	**Ø8**	**Ø9**	**Ø10**	**Ø11**	**Ø12**	**Ø13**	**Ø14**	**Ø15**	**Ø16**	**Ø17**	**Ø18**	**Ø19**	**Ø20**
1	0,01	0,02	0,03	0,04	0,04	0,05	0,05	0,06	0,06	0,06	0,07	0,07	0,08	0,08	0,09	0,09	0,09	0,09	0,10	0,10
2	0,01	0,02	0,03	0,04	0,05	0,06	0,06	0,06	0,07	0,07	0,08	0,09	0,09	0,09	0,10	0,10	0,10	0,11	0,11	0,11
3	0,01	0,02	0,04	0,05	0,06	0,06	0,07	0,07	0,08	0,09	0,09	0,10	0,10	0,11	0,11	0,12	0,12	0,12	0,13	0,13
4	0,02	0,03	0,04	0,06	0,06	0,07	0,08	0,09	0,09	0,10	0,11	0,11	0,12	0,12	0,13	0,13	0,14	0,14	0,15	0,15
5	0,02	0,03	0,05	0,06	0,07	0,09	0,09	0,10	0,11	0,11	0,12	0,13	0,14	0,14	0,15	0,15	0,16	0,16	0,17	0,17
6	0,02	0,04	0,06	0,07	0,09	0,10	0,11	0,11	0,12	0,13	0,14	0,15	0,16	0,17	0,17	0,18	0,18	0,19	0,19	0,20
7	0,02	0,04	0,06	0,09	0,10	0,11	0,12	0,13	0,14	0,15	0,16	0,17	0,18	0,19	0,20	0,20	0,21	0,22	0,22	0,23
8	0,03	0,05	0,07	0,10	0,11	0,13	0,14	0,15	0,16	0,17	0,18	0,20	0,21	0,22	0,23	0,23	0,24	0,25	0,26	0,26
9	0,03	0,06	0,08	0,11	0,13	0,15	0,16	0,17	0,18	0,20	0,21	0,23	0,24	0,25	0,26	0,27	0,28	0,29	0,29	0,30
10	0,04	0,07	0,10	0,13	0,15	0,17	0,19	0,20	0,21	0,23	0,24	0,26	0,27	0,29	0,30	0,31	0,32	0,33	0,34	0,35
11	0,04	0,07	0,11	0,15	0,17	0,20	0,21	0,23	0,24	0,26	0,28	0,30	0,32	0,33	0,35	0,36	0,37	0,38	0,39	0,40
12	0,05	0,09	0,13	0,17	0,20	0,23	0,25	0,26	0,28	0,30	0,32	0,35	0,36	0,38	0,40	0,41	0,42	0,44	0,45	0,46
13	0,05	0,10	0,15	0,20	0,23	0,26	0,28	0,30	0,32	0,35	0,37	0,40	0,42	0,44	0,46	0,47	0,49	0,50	0,52	0,53
14	0,06	0,11	0,17	0,23	0,26	0,30	0,33	0,35	0,37	0,40	0,43	0,46	0,48	0,50	0,53	0,54	0,56	0,58	0,59	0,61
15	0,07	0,13	0,20	0,26	0,30	0,35	0,37	0,40	0,43	0,46	0,49	0,53	0,55	0,58	0,61	0,62	0,64	0,66	0,68	0,70

Notas: Las condiciones de corte especificadas son valores orientativos, que se han determinado en condiciones ideales.
En función del caso de aplicación deben adaptarse individualmente.

Herramientas especiales: obtenga su herramienta optimizada

Las aplicaciones especiales necesitan soluciones especiales y optimizadas. En todos los segmentos de la industria, las herramientas especiales pueden ofrecer ventajas económicas, técnicas o relacionadas con los procesos comparadas con las soluciones de herramientas estándar. Así, en primer lugar determinamos con usted el potencial exacto en cada caso individual y bajo las condiciones límite que usted mismo nos facilite. Después, en nuestra sede central de Düsseldorf, el departamento de desarrollo de ZCC Cutting Tools Europe crea para usted soluciones individualizadas y a medida para un mecanizado que sea especialmente rentable.

¿Por qué usar las herramientas especiales de ZCC Cutting Tools?

Desarrollamos para usted soluciones de herramientas a medida para las más distintas tareas de mecanizado. Para ello, colaboramos estrechamente con usted desde el principio y creamos herramientas optimizadas y exclusivas según sus necesidades y prioridades. Nuestros muchos años de experiencia al respecto abarcan desde el desarrollo y la fabricación hasta la logística. Aprovéchese de nuestros conocimientos para su éxito a largo plazo.

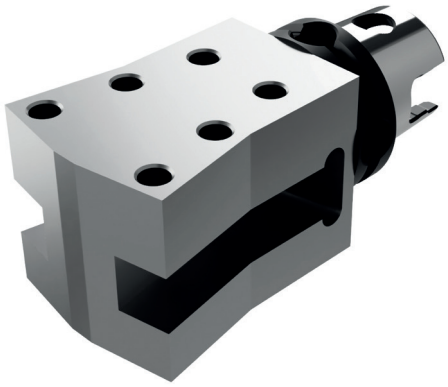

Ejemplo de soporte especial

Ejemplo de broca bidiametral especial de metal duro integral

Su camino hacia una herramienta especial y personalizada

¿Tiene aplicaciones que permitan alcanzar ventajas comerciales, técnicas o logísticas mediante herramientas específica e individualmente optimizadas? ZCC Cutting Tools Europe le asesora y ayuda durante los procesos de planificación, diseño y pedido. Con nuestra nueva herramienta online para consultas sobre herramientas especiales podrá encontrar la oferta adecuada para usted en unos pocos pasos (www.zccct-europe.com).

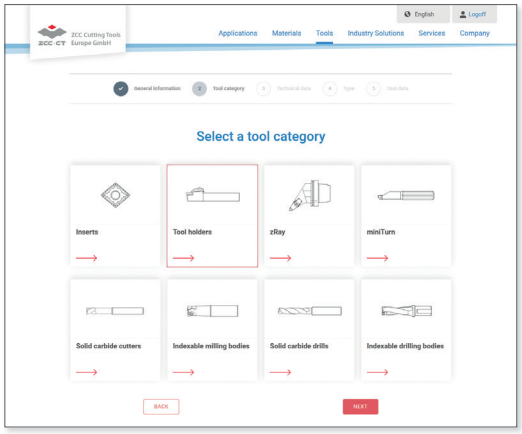

Página de inicio de la «Aplicación en línea para herramientas especiales» Selección de categoría de herramienta

Selección de categoría de herramienta

Si sigue el código QR de esta página, llegará a la página de inicio de nuestra aplicación en línea para solicitudes de herramientas especiales, donde podrá empezar directamente con la categoría de herramienta que necesite. Así de fácil.

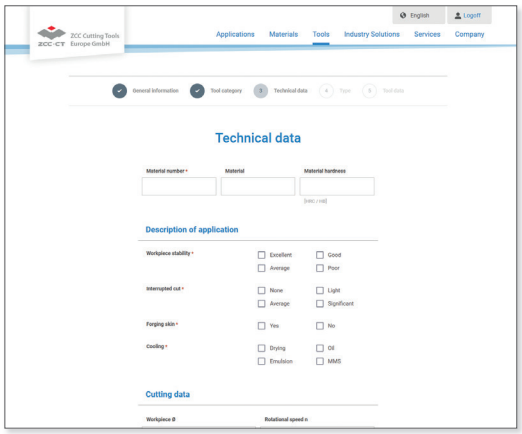

Definir los parámetros relevantes de la herramienta

Definir parámetros de herramienta

A continuación será dirigido cómodamente a través de todo el proceso de consulta. También tiene la posibilidad de enviarnos diseños, bocetos o modelos 3D ya disponibles.

Su camino rápido y directo a las herramientas especiales de ZCC Cutting Tools Europe.

Vaya directamente al nuevo **Formulario de herramienta especial** de nuestra página web y póngase a ello.

ROSCADO DE METAL DURO INTEGRAL

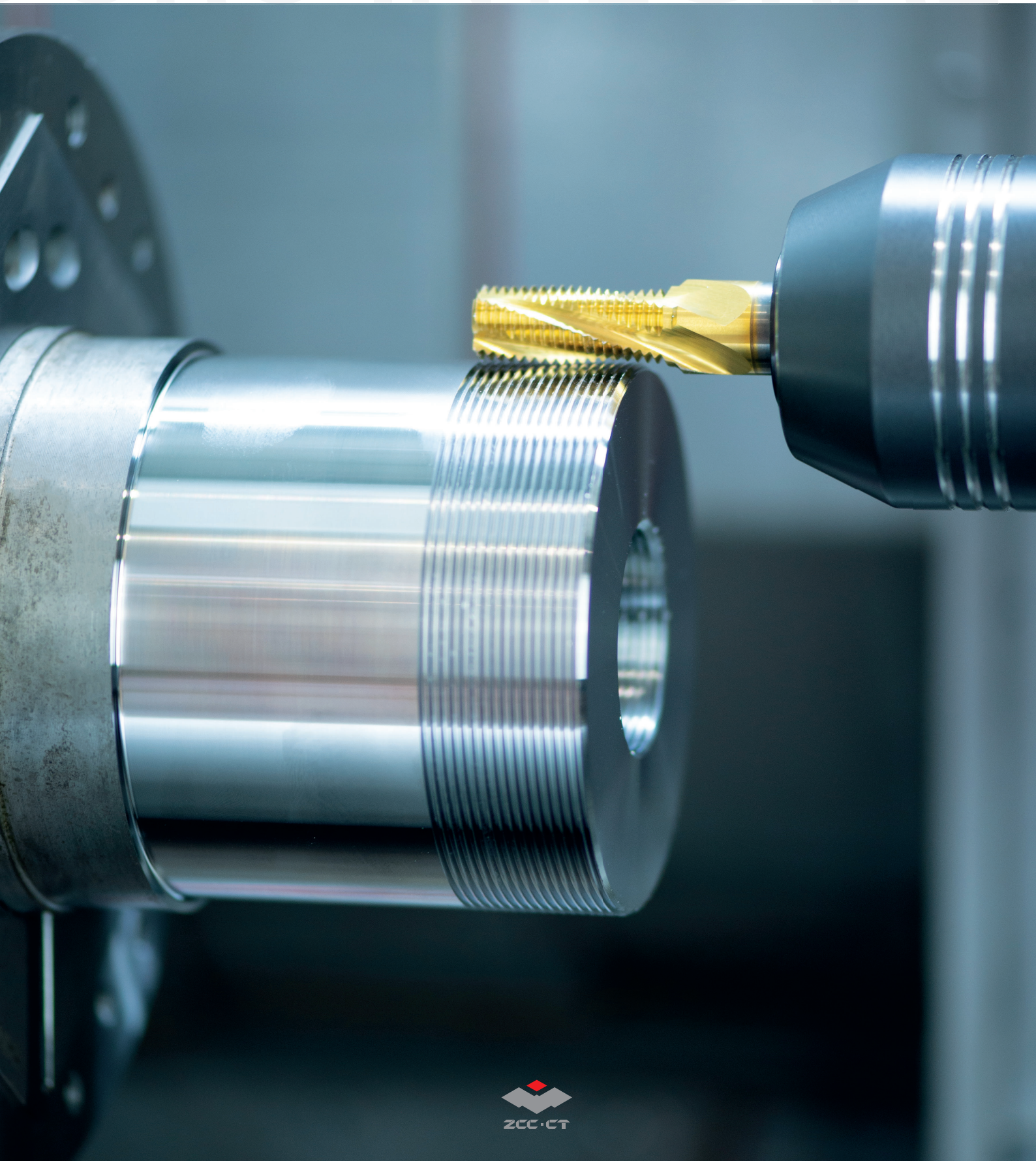

Roscado de metal duro integral

Vista general del producto	**C168**
Vista general de tipos	**C169**
Código de sistema – Roscado de metal duro integral	**C170**
Roscador con macho de metal duro integral	**C171-C176**
Macho de metal duro integral	**C177-C184**
Fresa de roscar de metal duro integral	**C185**
Condiciones de corte recomendadas	**C186-C189**
Información técnica	**C203-C205**
Herramientas especiales	**C190-C191**

C

Roscado de metal duro integral

Vista general del producto

Productos	Roscado de metal duro integral	Ø	Aplicación						Modelo	Página
			P	M	K	N	S	H		
4122A		M1-M2,5				✔			Roscador con macho de m.d.i.	C171
4222A		M3-M16				✔			Roscador con macho de m.d.i.	C172
4122M		M1-M2,5	✔	✔					Roscador con macho de m.d.i.	C174
4222M		M3-M16	✔	✔					Roscador con macho de m.d.i.	C175
4201C		M3-M16			✔				Macho de roscar de m.d.i., con hélice a derechas	C177
4202C		M3-M16			✔				Macho de roscar de m.d.i., con hélice recta	C179
4201A		M3-M16				✔			Macho de roscar de m.d.i., con hélice a derechas	C181
4202A		M3-M16				✔			Macho de roscar de m.d.i., con hélice recta	C183
4111		M3-M20	✔		✔	✔			Fresa de roscar de m.d.i.	C185

✔ Muy apropiado ✔ Apropiado

Metal duro con recubrimiento PVD

Tipo	Descripción del tipo
KTG402	Tipo de metal duro P20–M30/M20–P30 con recubrimiento PVD para el mecanizado de acero y acero inoxidable. Especialmente adecuado para herramientas de roscado con macho.
KTG4015	Tipo de metal duro P20–M30/K20–K30 con recubrimiento PVD para el mecanizado de acero y materiales de fundición. Especialmente adecuado para herramientas de roscado con macho.

Metal duro sin recubrimiento

Tipo	Descripción del tipo
YK40F	Substrato de metal duro K20–K30/N20–N30 sin recubrimiento para el mecanizado de materiales de fundición y metales no ferríticos.

Roscado de metal duro integral

Código de sistema – roscado de metal duro integral

4	2	0	1	A	(C)	(S)	– M5x0.8 –	6H
1	2	3	4	5	6	7	8	9

Modelo	
Code	Descripción
4	Herramienta de roscado

1

Modelo de mango	
Code	Descripción
1	Mango cilíndrico
2	Mango cilíndrico DIN10
5	Mango cilíndrico DIN 6535 HA
9	Mango cónico

2

Tipo de herramienta	
Code	Descripción
0	Macho de roscar
1	Fresa de roscar
2	Roscador con macho

3

Ranura de sujeción	
Code	Descripción
1	Hélice a derechas
2	Con ranuras rectas
3	Hélice a izquierdas

4

Material	
Code	Descripción
A	Aleación de aluminio
C	Fundiciones
M	Acero inoxidable
P	Acero
H	Materiales endurecidos

5

Paso de refrigerante	
Code	Descripción
C	Exterior
	Interior

6

Agujero ciego	
Code	Descripción
S	Agujero ciego

7

Modelo de rosca [mm]	
Code	Descripción
M5x0.8	Diámetro x inclinación
...	

8

Clase de precisión	
Code	Descripción
6H	Tolerancia estándar
6HX	Tolerancia de fabricación estrecha

9

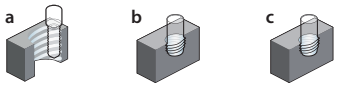

a Fresado para roscado **b** Taladrado para roscado **c** Roscado con macho

Roscador con macho

Metales no ferríticos

4122A

– Modelo de mango: Norma de fábrica ZCC-CT mango cilíndrico

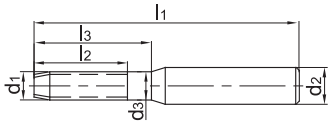

Artículo	✻	Dimensiones [mm]								Dientes	Broca hueca	Tipo
			d_1	P	d_2	d_3	l_1	l_2	l_3		d	YK40F
4122AS-M1*0.25-6H		1,5P	M1	0,25	3	1	40	5	6	3	0,9	○
4122A-M1.2*0.25-6H		3P	M1,2	0,25	3		40	5	6	3	1,1	●
4122AS-M1.2*0.25-6H		1,5P	M1,2	0,25	3	1,2	40	5	6	3	1,1	○
4122A-M1.6*0.35-6H		3P	M1,6	0,35	3	1,1	40	5	11	3	1,47	●
4122AS-M1.6*0.35-6H		1,5P	M1,6	0,35	3	1,1	40	5	11	3	1,47	●
4122A-M2*0.4-6H		3P	M2	0,4	3	1,5	45	6	12	3	1,85	●
4122AS-M2*0.4-6H		1,5P	M2	0,4	3	1,5	45	6	12	3	1,85	●
4122A-M2.5*0.45-6H		3P	M2,5	0,45	3	1,9	50	6	14	3	2,33	○
4122AS-M2.5*0.45-6H		1,5P	M2,5	0,45	3	1,9	50	6	14	3	2,33	●

● Desde el almacén ○ Bajo pedido

✻ Con refrigeración interior

Ámbito de aplicación

P	M	K	N	S	H
			✔		

✔ Muy apropiado
✔ Apropiado

Código de sistema C170 | Apoyo tecnico C193 | Parametros C186 | Herramientas especiales C190

Roscador con macho

Metales no ferríticos

4222A

– Modelo de mango: DIN 10
– Salida axial de lubricante refrigerante

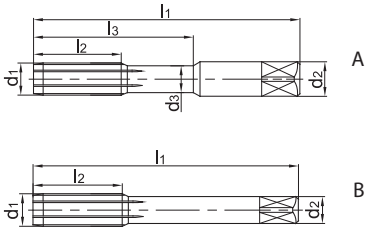

Artículo	✻	Dimensiones [mm]								Dientes	Geometría	Broca hueca	Tipo
			d_1	P	d_2	d_3	l_1	l_2	l_3			d	YK40F
4222A-M3*0.5-6H		3P	M3	0,5	3,5	2,3	56	6	18	4	A	2,8	○
4222AS-M3*0.5-6H		1,5P	M3	0,5	3,5	2,3	56	6	18	4	A	2,8	●
4222A-M4*0.5-6H		3P	M4	0,5	4,5	3,1	63	8	21	4	A	3,8	○
4222AS-M4*0.5-6H		1,5P	M4	0,5	4,5	3,1	63	8	21	4	A	3,8	○
4222A-M4*0.7-6H		3P	M4	0,7	4,5	3,1	63	8	21	4	A	3,7	○
4222AS-M4*0.7-6H		1,5P	M4	0,7	4,5	3,1	63	8	21	4	A	3,7	○
4222A-M5*0.5-6H		3P	M5	0,5	6	4,3	70	10	25	4	A	4,8	○
4222AS-M5*0.5-6H		1,5P	M5	0,5	6	4,3	70	10	25	4	A	4,8	○
4222A-M5*0.8-6H		3P	M5	0,8	6	4	70	10	25	4	A	4,65	○
4222AS-M5*0.8-6H		1,5P	M5	0,8	6	4	70	10	25	4	A	4,65	○
4222A-M6*0.75-6H		3P	M6	0,75	6	5	80	12	30	4	A	5,7	○
4222AS-M6*0.75-6H		1,5P	M6	0,75	6	5	80	12	30	4	A	5,7	○
4222A-M6*1-6H		3P	M6	1	6	4,7	80	12	30	4	A	5,6	○
4222AS-M6*1-6H		1,5P	M6	1	6	4,7	80	12	30	4	A	5,6	○
4222A-M7*1.0-6H		3P	M7	1	7	5,7	80	14	30	4	A	6,6	○
4222AS-M7*1.0-6H		1,5P	M7	1	7	5,7	80	14	30	4	A	6,6	○
4222A-M8*1.0-6H		3P	M8	1	8	6,7	90	16	35	4	A	7,6	○
4222AS-M8*1-6H		1,5P	M8	1	8	6,7	90	16	35	4	A	7,6	○
4222A-M8*1.25-6H		3P	M8	1,25	8	6,4	90	16	35	4	A	7,45	○
4222AS-M8*1.25-6H		1,5P	M8	1,25	8	6,4	90	16	35	4	A	7,45	○
4222A-M10*1-6H		3P	M10	1	10	8,7	100	20	39	5	A	9,6	○
4222AS-M10*1-6H		1,5P	M10	1	10	8,7	100	20	39	5	A	9,6	○
4222A-M10*1.25-6H		3P	M10	1,25	10	8,4	100	20	39	5	A	9,45	○
4222AS-M10*1.25-6H		1,5P	M10	1,25	10	8,4	100	20	39	5	A	9,45	○
4222A-M10*1.5-6H		3P	M10	1,5	10	8,1	100	20	39	5	A	9,35	○
4222AC-M10*1.5-6H	✻	3P	M10	1,5	10	8,1	100	20	39	5	A	9,35	○
4222AS-M10*1.5-6H		1,5P	M10	1,5	10	8,1	100	20	39	5	A	9,35	○
4222ACS-M10*1.5-6H	✻	1,5P	M10	1,5	10	8,1	100	20	39	5	A	9,35	○
4222A-M12*1.25-6H		3P	M12	1,25	9		110	24		5	B	11,45	○
4222AS-M12*1.25-6H		1,5P	M12	1,25	9		110	24		5	B	11,45	○
4222A-M12*1.5-6H		3P	M12	1,5	9		110	24		5	B	11,35	○
4222AS-M12*1.5-6H		1,5P	M12	1,5	9		110	24		5	B	11,35	○
4222A-M12*1.75-6H		3P	M12	1,75	9		110	24		5	B	11,25	○

● Desde el almacén ○ Bajo pedido
✻ Con refrigeración interior

Ámbito de aplicación

P	M	K	N	S	H
			✔		

✔ Muy apropiado
✔ Apropiado

Código de sistema C170 Apoyo tecnico C193 Parametros C186 Herramientas especiales C190

Roscador con macho

Metales no ferríticos

4222A

– Modelo de mango: DIN 10
– Salida axial de lubricante refrigerante

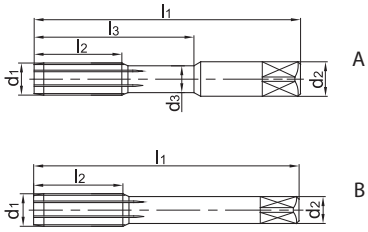

Artículo	✻	Dimensiones [mm]								Dientes	Geometría	Broca hueca	Tipo
			d_1	P	d_2	d_3	l_1	l_2	l_3			d	YK40F
4222AC-M12*1.75-6H	✻	3P	M12	1,75	9		110	24		5	B	11,25	○
4222AS-M12*1.75-6H		1,5P	M12	1,75	9		110	24		5	B	11,25	○
4222ACS-M12*1.75-6H	✻	1,5P	M12	1,75	9		110	24		5	B	11,25	○
4222A-M14*1.5-6H		3P	M14	1,5	11		110	26		6	B	13,35	○
4222AS-M14*1.5-6H		1,5P	M14	1,5	11		110	26		6	B	13,35	○
4222A-M14*2-6H		3P	M14	2	11		110	26		6	B	13,1	○
4222A-M16*1.5-6H		3P	M16	1,5	12		110	27		6	B	15,35	○
4222AS-M16*1.5-6H		1,5P	M16	1,5	12		110	27		6	B	15,35	○
4222A-M16*2-6H		3P	M16	2	12		110	27		6	B	15,1	○
4222AC-M16*2.0-6H	✻	3P	M16	2	12		110	27		6	B	15,1	○
4222AS-M16*2.0-6H		1,5P	M16	2	12		110	27		6	B	15,1	○
4222ACS-M16*2.0-6H	✻	1,5P	M16	2	12		110	27		6	B	15,1	○

● Desde el almacén ○ Bajo pedido
✻ Con refrigeración interior

Ámbito de aplicación

P	M	K	N	S	H
			✔		

✔ Muy apropiado
✔ Apropiado

Código de sistema C170 | Apoyo tecnico C193 | Parametros C186 | Herramientas especiales C190

Roscador con macho

Acero, acero inoxidable

4122M

– Modelo de mango: Norma de fábrica ZCC-CT mango cilíndrico

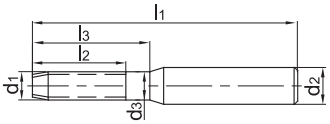

Artículo	✻	Dimensiones [mm]								Dientes	Broca hueca	Tipo	
			d_1	P	d_2	d_3	l_1	l_2	l_3		d	KTG402	YK40F
4122M-M1*0.25-6H		3P	M1	0,25	3		40	5	6	4	0,9	●	○
4122MS-M1*0.25-6H		2P	M1	0,25	3		40	5	6	4	0,9	●	○
4122M-M1.2*0.25-6H		3P	M1,2	0,25	3		40	5	6	4	1,1	○	○
4122MS-M1.2*0.25-6H		2P	M1,2	0,25	3		40	5	6	4	1,1	○	○
4122M-M1.6*0.35-6H		3P	M1,6	0,35	3	1,1	40	5	11	4	1,47	○	○
4122MS-M1.6*0.35-6H		2P	M1,6	0,35	3	1,1	40	5	11	4	1,47	○	○
4122M-M2*0.4-6H		3P	M2	0,4	3	1,5	45	6	12	4	1,85	●	○
4122MS-M2*0.4-6H		2P	M2	0,4	3	1,5	45	6	12	4	1,85	●	○
4122M-M2.5*0.45-6H		3P	M2,5	0,45	3	1,9	50	6	14	4	2,33	○	○
4122MS-M2.5*0.45-6H		2P	M2,5	0,45	3	1,9	50	6	14	4	2,33	●	○

● Desde el almacén ○ Bajo pedido

✻ Con refrigeración interior

Ámbito de aplicación

P	M	K	N	S	H
✔	✔				

✔ Muy apropiado
✔ Apropiado

Código de sistema C170 Apoyo tecnico C193 Parametros C186 Herramientas especiales C190

Roscador con macho

Acero, acero inoxidable

4222M

– Modelo de mango: DIN 10
– Salida axial de lubricante refrigerante

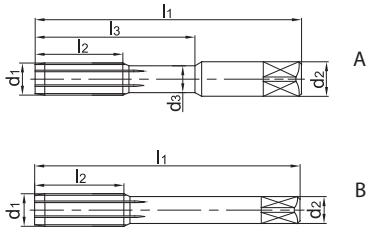

Artículo	✻	Dimensiones [mm]								Dientes	Geometría	Broca hueca	Tipo	
			d_1	P	d_2	d_3	l_1	l_2	l_3			d	KTG402	YK40F
4222M-M3*0.5-6H		3P	M3	0,5	3,5	2,3	56	6	18	4	A	2,8	●	○
4222MS-M3*0.5-6H		2P	M3	0,5	3,5	2,3	56	6	18	4	A	2,8	○	○
4222M-M4*0.5-6H		3P	M4	0,5	4,5	3,1	63	8	21	4	A	3,8	●	○
4222MS-M4*0.5-6H		2P	M4	0,5	4,5	3,1	63	8	21	4	A	3,8	○	○
4222M-M4*0.7-6H		3P	M4	0,7	4,5	3,1	63	8	21	4	A	3,7	●	○
4222MS-M4*0.7-6H		2P	M4	0,7	4,5	3,1	63	8	21	4	A	3,7	●	○
4222M-M5*0.5-6H		3P	M5	0,5	6	4,3	70	10	25	4	A	4,8	●	○
4222MS-M5*0.5-6H		2P	M5	0,5	6	4,3	70	10	25	4	A	4,8	●	○
4222M-M5*0.8-6H		3P	M5	0,8	6	4	70	10	25	4	A	4,65	●	○
4222MS-M5*0.8-6H		2P	M5	0,8	6	4	70	10	25	4	A	4,65	●	○
4222M-M6*0.75-6H		3P	M6	0,75	6	5	80	12	30	4	A	5,7	●	○
4222MS-M6*0.75-6H		2P	M6	0,75	6	5	80	12	30	4	A	5,7	●	○
4222M-M6*1.0-6H		3P	M6	1	6	4,7	80	12	30	4	A	5,6	●	○
4222MS-M6*1.0-6H		2P	M6	1	6	4,7	80	12	30	4	A	5,6	●	○
4222M-M7*1.0-6H		3P	M7	1	7	5,7	80	14	30	4	A	6,6	○	○
4222MS-M7*1.0-6H		2P	M7	1	7	5,7	80	14	30	4	A	6,6	○	○
4222M-M8*1.0-6H		3P	M8	1	8	6,7	90	16	35	4	A	7,6	●	○
4222MS-M8*1.0-6H		2P	M8	1	8	6,7	90	16	35	4	A	7,6	○	○
4222M-M8*1.25-6H		3P	M8	1,25	8	6,4	90	16	35	4	A	7,45	●	○
4222MS-M8*1.25-6H		2P	M8	1,25	8	6,4	90	16	35	4	A	7,45	●	○
4222M-M10*1.0-6H		3P	M10	1	10	8,7	100	20	39	5	A	9,6	○	○
4222MS-M10*1.0-6H		2P	M10	1	10	8,7	100	20	39	5	A	9,6	○	○
4222M-M10*1.25-6H		3P	M10	1,25	10	8,4	100	20	39	5	A	9,45	○	○
4222MS-M10*1.25-6H		2P	M10	1,25	10	8,4	100	20	39	5	A	9,45	●	○
4222M-M10*1.5-6H		3P	M10	1,5	10	8,1	100	20	39	5	A	9,35	●	○
4222MC-M10*1.5-6H	✻	3P	M10	1,5	10	8,1	100	20	39	5	A	9,35	●	○
4222MS-M10*1.5-6H		2P	M10	1,5	10	8,1	100	20	39	5	A	9,35	●	○
4222MCS-M10*1.5-6H	✻	2P	M10	1,5	10	8,1	100	20	39	5	A	9,35	●	○
4222M-M12*1.25-6H		3P	M12	1,25	9		110	24		5	B	11,45	●	○
4222MS-M12*1.25-6H		2P	M12	1,25	9		110	24		5	B	11,45	●	○
4222M-M12*1.5-6H		3P	M12	1,5	9		110	24		5	B	11,35	○	○
4222MS-M12*1.5-6H		2P	M12	1,5	9		110	24		5	B	11,35	○	○
4222M-M12*1.75-6H		3P	M12	1,75	9		110	24		5	B	11,25	○	○

● Desde el almacén ○ Bajo pedido
✻ Con refrigeración interior

Ámbito de aplicación

P	M	K	N	S	H
✔	✔				

✔ Muy apropiado
✔ Apropiado

Código de sistema C170 | Apoyo tecnico C193 | Parametros C186 | Herramientas especiales C190

Roscador con macho

Acero, acero inoxidable

4222M

– Modelo de mango: DIN 10
– Salida axial de lubricante refrigerante

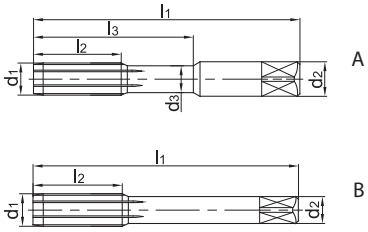

Artículo	✻	Dimensiones [mm]								Dientes	Geometría	Broca hueca	Tipo	
			d_1	P	d_2	d_3	l_1	l_2	l_3			d	KTG402	YK40F
4222MC-M12*1.75-6H	✻	3P	M12	1,75	9		110	24		5	B	11,25	○	○
4222MS-M12*1.75-6H		2P	M12	1,75	9		110	24		5	B	11,25	●	○
4222MCS-M12*1.75-6H	✻	2P	M12	1,75	9		110	24		5	B	11,25	○	○
4222M-M14*1.5-6H		3P	M14	1,5	11		110	26		6	B	13,35	●	○
4222MS-M14*1.5-6H		2P	M14	1,5	11		110	26		6	B	13,35	○	○
4222M-M14*2.0-6H		3P	M14	2	11		110	26		6	B	13,1	○	
4222MS-M14*2.0-6H		2P	M14	2	11		110	26		6	B	13,1	○	○
4222M-M16*1.5-6H		3P	M16	1,5	12		110	27		6	B	15,35	●	○
4222MS-M16*1.5-6H		2P	M16	1,5	12		110	27		6	B	15,35	○	○
4222M-M16*2.0-6H		3P	M16	2	12		110	27		6	B	15,1	○	○
4222MC-M16*2.0-6H	✻	3P	M16	2	12		110	27		6	B	15,1	○	○
4222MS-M16*2.0-6H		2P	M16	2	12		110	27		6	B	15,1	○	○
4222MCS-M16*2.0-6H	✻	2P	M16	2	12		110	27		6	B	15,1	●	○

● Desde el almacén ○ Bajo pedido
✻ Con refrigeración interior

Ámbito de aplicación

P	M	K	N	S	H
✔	✔				

✔ Muy apropiado
✔ Apropiado

Código de sistema C170 Apoyo tecnico C193 Parametros C186 Herramientas especiales C190

Macho de roscar, hélice a la derecha

Fundiciones

4201C

– Modelo de mango: DIN 10
– Salida axial de lubricante refrigerante

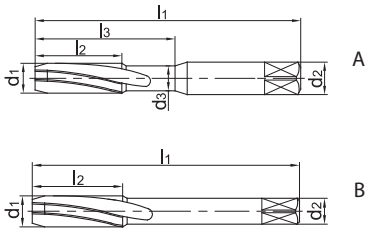

Artículo	✻	Dimensiones [mm]								Dientes	Geometría	Broca hueca	Tipo
			d_1	P	d_2	d_3	l_1	l_2	l_3			d	YK40F
4201C-M3*0.5-6H		3P	M3	0,5	3,5	2,3	56	11	18	3	A	2,5	●
4201C-M3*0.5-6HX		3P	M3	0,5	3,5	2,3	56	11	18	3	A	2,5	●
4201CS-M3*0.5-6H		1,5P	M3	0,5	3,5	2,3	56	11	18	3	A	2,5	●
4201CS-M3*0.5-6HX		1,5P	M3	0,5	3,5	2,3	56	11	18	3	A	2,5	●
4201C-M4*0.7-6H		3P	M4	0,7	4,5	3,1	63	13	21	3	A	3,3	●
4201C-M4*0.7-6HX		3P	M4	0,7	4,5	3,1	63	13	21	3	A	3,3	●
4201CS-M4*0.7-6H		1,5P	M4	0,7	4,5	3,1	63	13	21	3	A	3,3	●
4201CS-M4*0.7-6HX		1,5P	M4	0,7	4,5	3,1	63	13	21	3	A	3,3	●
4201C-M5*0.8-6H		3P	M5	0,8	6	4	70	16	25	3	A	4,2	●
4201C-M5*0.8-6HX		3P	M5	0,8	6	4	70	16	25	3	A	4,2	●
4201CS-M5*0.8-6H		1,5P	M5	0,8	6	4	70	16	25	3	A	4,2	●
4201C-M6*0.75-6H		3P	M6	0,75	6	5	80	19	30	3	A	5,25	●
4201CS-M6*0.75-6H		1,5P	M6	0,75	6	5	80	19	30	3	A	5,25	●
4201C-M6*1-6H		3P	M6	1	6	4,7	80	19	30	3	A	5	○
4201CC-M6*1-6H	✻	3P	M6	1	6	4,7	80	19	30	3	A	5	○
4201C-M6*1-6HX		3P	M6	1	6	4,7	80	19	30	3	A	5	○
4201CS-M6*1.0-6H		1,5P	M6	1	6	4,7	80	19	30	3	A	5	●
4201CCS-M6*1-6H	✻	1,5P	M6	1	6	4,7	80	19	30	3	A	5	●
4201CS-M6*1.0-6HX		1,5P	M6	1	6	4,7	80	19	30	3	A	5	●
4201C-M7*1-6H		3P	M7	1	7	5,7	80	19	30	3	A	6	○
4201CS-M7*1.0-6H		1,5P	M7	1	7	5,7	80	19	30	3	A	6	●
4201CS-M8*1.0-6H		1,5P	M8	1	8	6,7	90	20	35	3	A	7	●
4201C-M8*1.25-6H		3P	M8	1,25	8	6,4	90	22	35	3	A	6,75	●
4201CC-M8*1.25-6H	✻	3P	M8	1,25	8	6,4	90	22	35	3	A	6,75	●
4201C-M8*1.25-6HX		3P	M8	1,25	8	6,4	90	22	35	3	A	6,75	●
4201CS-M8*1.25-6H		1,5P	M8	1,25	8	6,4	90	22	35	3	A	6,75	○
4201CCS-M8*1.25-6H	✻	1,5P	M8	1,25	8	6,4	90	22	35	3	A	6,75	○
4201CS-M8*1.25-6HX		1,5P	M8	1,25	8	6,4	90	22	35	3	A	6,75	○
4201C-M10*1-6H		3P	M10	1	10	8,7	100	20	39	4	A	9	○
4201CS-M10*1-6H		1,5P	M10	1	10	8,7	100	20	39	4	A	9	○
4201C-M10*1.25-6H		3P	M10	1,25	10	8,4	100	24	39	4	A	8,75	○
4201CS-M10*1.25-6H		1,5P	M10	1,25	10	8,4	100	24	39	4	A	8,75	○
4201C-M10*1.5-6H		3P	M10	1,5	10	8,1	100	24	39	4	A	8,5	○

● Desde el almacén ○ Bajo pedido
✻ Con refrigeración interior

Ámbito de aplicación

P	M	K	N	S	H
		✔			

✔ Muy apropiado
✔ Apropiado

Código de sistema C170 | Apoyo tecnico C193 | Parametros C186 | Herramientas especiales C190

Macho de roscar, hélice a la derecha

Fundiciones

4201C

– Modelo de mango: DIN 10
– Salida axial de lubricante refrigerante

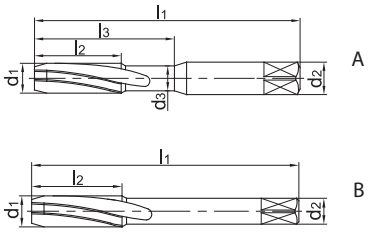

Artículo	✻	Dimensiones [mm]								Dientes	Geometría	Broca hueca	Tipo
			d_1	P	d_2	d_3	l_1	l_2	l_3			d	YK40F
4201CC-M10*1.5-6H	✻	3P	M10	1,5	10	8,1	100	24	39	4	A	8,5	○
4201C-M10*1.5-6HX		3P	M10	1,5	10	8,1	100	24	39	4	A	8,5	○
4201CS-M10*1.5-6H		1,5P	M10	1,5	10	8,1	100	24	39	4	A	8,5	○
4201CCS-M10*1.5-6H	✻	1,5P	M10	1,5	10	8,1	100	24	39	4	A	8,5	●
4201CS-M10*1.5-6HX		1,5P	M10	1,5	10	8,1	100	24	39	4	A	8,5	○
4201C-M12*1.25-6H		3P	M12	1,25	9		110	29		4	B	10,75	○
4201CS-M12*1.25-6H		1,5P	M12	1,25	9		110	29		4	B	10,75	○
4201C-M12*1.5-6H		3P	M12	1,5	9		110	29		4	B	10,5	○
4201CS-M12*1.5-6H		1,5P	M12	1,5	9		110	29		4	B	10,5	○
4201C-M12*1.75-6H		3P	M12	1,75	9		110	29		4	B	10,25	○
4201CC-M12*1.75-6H	✻	3P	M12	1,75	9		110	29		4	B	10,25	●
4201C-M12*1.75-6HX		3P	M12	1,75	9		110	29		4	B	10,25	○
4201CS-M12*1.75-6H		1,5P	M12	1,75	9		110	29		4	B	10,25	○
4201CCS-M12*1.75-6H	✻	1,5P	M12	1,75	9		110	29		4	B	10,25	○
4201CS-M12*1.75-6HX		1,5P	M12	1,75	9		110	29		4	B	10,25	○
4201C-M14*1.5-6H		3P	M14	1,5	11		110	30		4	B	12,5	○
4201CS-M14*1.5-6H		1,5P	M14	1,5	11		110	30		4	B	12,5	○
4201C-M14*2-6H		3P	M14	2	11		110	30		4	B	12	○
4201CS-M14*2-6H		1,5P	M14	2	11		110	30		4	B	12	○
4201C-M16*1.5-6H		3P	M16	1,5	12		110	32		4	B	14,5	○
4201CS-M16*1.5-6H		1,5P	M16	1,5	12		110	32		4	B	14,5	○
4201C-M16*2-6H		3P	M16	2	12		110	32		4	B	14	○
4201C-M16*2-6HX		3P	M16	2	12		110	32		4	B	14	○
4201CS-M16*2-6H		1,5P	M16	2	12		110	32		4	B	14	○
4201CS-M16*2.0-6HX		1,5P	M16	2	12		110	32		4	B	14	●

● Desde el almacén ○ Bajo pedido
✻ Con refrigeración interior

Ámbito de aplicación

P	M	K	N	S	H
		✔			

✔ Muy apropiado
✔ Apropiado

Código de sistema C170 Apoyo tecnico C193 Parametros C186 Herramientas especiales C190

Macho de roscar, hélice recta

Fundiciones

4202C

– Modelo de mango: DIN 10
– Salida axial de lubricante refrigerante

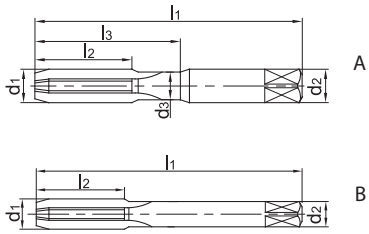

Artículo	✻	Dimensiones [mm]								Dientes	Geometría	Broca hueca	Tipo
			d_1	P	d_2	d_3	l_1	l_2	l_3			d	YK40F
4202C-M3*0.5-6H		3P	M3	0,5	3,5	2,3	56	11	18	3	A	2,5	○
4202C-M3*0.5-6HX		3P	M3	0,5	3,5	2,3	56	11	18	3	A	2,5	○
4202CS-M3*0.5-6H		1,5P	M3	0,5	3,5	2,3	56	11	18	3	A	2,5	○
4202CS-M3*0.5-6HX		1,5P	M3	0,5	3,5	2,3	56	11	18	3	A	2,5	○
4202C-M4*0.7-6H		3P	M4	0,7	4,5	3,1	63	13	21	3	A	3,3	●
4202C-M4*0.7-6HX		3P	M4	0,7	4,5	3,1	63	13	21	3	A	3,3	○
4202CS-M4*0.7-6H		1,5P	M4	0,7	4,5	3,1	63	13	21	3	A	3,3	○
4202CS-M4*0.7-6HX		1,5P	M4	0,7	4,5	3,1	63	13	21	3	A	3,3	○
4202C-M5*0.8-6H		3P	M5	0,8	6	4	70	16	25	3	A	4,2	○
4202C-M5*0.8-6HX		3P	M5	0,8	6	4	70	16	25	3	A	4,2	○
4202CS-M5*0.8-6H		1,5P	M5	0,8	6	4	70	16	25	3	A	4,2	○
4202CS-M5*0.8-6HX		1,5P	M5	0,8	6	4	70	16	25	3	A	4,2	○
4202C-M6*0.75-6H		3P	M6	0,75	6	5	80	19	30	3	A	5,25	○
4202C-M6*0.75-6HX		3P	M6	0,75	6	5	80	19	30	3	A	5,25	○
4202CS-M6*0.75-6H		1,5P	M6	0,75	6	5	80	19	30	3	A	5,25	○
4202CS-M6*0.75-6HX		1,5P	M6	0,75	6	5	80	19	30	3	A	5,25	○
4202C-M6*1.0-6H		3P	M6	1	6	4,7	80	19	30	3	A	5	○
4202CC-M6*1.0-6H	✻	3P	M6	1	6	4,7	80	19	30	3	A	5	○
4202C-M6*1.0-6HX		3P	M6	1	6	4,7	80	19	30	3	A	5	○
4202CS-M6*1.0-6H		1,5P	M6	1	6	4,7	80	19	30	3	A	5	○
4202CCS-M6*1.0-6H	✻	1,5P	M6	1	6	4,7	80	19	30	3	A	5	○
4202CS-M6*1.0-6HX		1,5P	M6	1	6	4,7	80	19	30	3	A	5	○
4202C-M7*1.0-6H		3P	M7	1	7	5,7	80	19	30	3	A	6	○
4202CS-M7*1.0-6H		1,5P	M7	1	7	5,7	80	19	30	3	A	6	○
4202C-M8*1-6H		3P	M8	1	8	6,7	90	20	35	3	A	7	○
4202CS-M8*1.0-6H		1,5P	M8	1	8	6,7	90	20	35	3	A	7	○
4202C-M8*1.25-6H		3P	M8	1,25	8	6,4	90	22	35	3	A	6,75	○
4202CC-M8*1.25-6H	✻	3P	M8	1,25	8	6,4	90	22	35	3	A	6,75	○
4202C-M8*1.25-6HX		3P	M8	1,25	8	6,4	90	22	35	3	A	6,75	○
4202CS-M8*1.25-6H		1,5P	M8	1,25	8	6,4	90	22	35	3	A	6,75	○
4202CCS-M8*1.25-6H	✻	1,5P	M8	1,25	8	6,4	90	22	35	3	A	6,75	○
4202CS-M8*1.25-6HX		1,5P	M8	1,25	8	6,4	90	22	35	3	A	6,75	○
4202C-M10*1.0-6H		3P	M10	1	10	8,7	100	20	39	4	A	9	○

● Desde el almacén ○ Bajo pedido
✻ Con refrigeración interior

Ámbito de aplicación

P	M	K	N	S	H
		✔			

✔ Muy apropiado
✔ Apropiado

Código de sistema C170 | Apoyo tecnico C193 | Parametros C186 | Herramientas especiales C190

Macho de roscar, hélice recta

Fundiciones

4202C

– Modelo de mango: DIN 10
– Salida axial de lubricante refrigerante

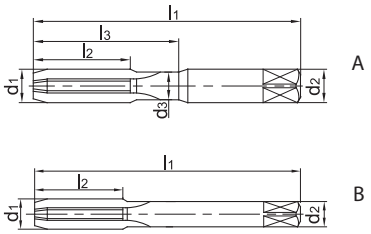

Artículo	✻	Dimensiones [mm]								Dientes	Geometría	Broca hueca	Tipo
			d_1	P	d_2	d_3	l_1	l_2	l_3			d	YK40F
4202CS-M10*1.0-6H		1,5P	M10	1	10	8,7	100	20	39	4	A	9	○
4202C-M10*1.25-6H		3P	M10	1,25	10	8,4	100	24	39	4	A	8,75	○
4202CS-M10*1.25-6H		1,5P	M10	1,25	10	8,4	100	24	39	4	A	8,75	○
4202C-M10*1.5-6H		3P	M10	1,5	10	8,1	100	24	39	4	A	8,5	○
4202CC-M10*1.5-6H	✻	3P	M10	1,5	10	8,1	100	24	39	4	A	8,5	○
4202C-M10*1.5-6HX		3P	M10	1,5	10	8,1	100	24	39	4	A	8,5	○
4202CS-M10*1.5-6H		1,5P	M10	1,5	10	8,1	100	24	39	4	A	8,5	○
4202CCS-M10*1.5-6H	✻	1,5P	M10	1,5	10	8,1	100	24	39	4	A	8,5	○
4202CS-M10*1.5-6HX		1,5P	M10	1,5	10	8,1	100	24	39	4	A	8,5	○
4202C-M12*1.25-6H		3P	M12	1,25	9		110	29		4	B	10,75	○
4202CS-M12*1.25-6H		1,5P	M12	1,25	9		110	29		4	B	10,75	○
4202C-M12*1.5-6H		3P	M12	1,5	9		110	29		4	B	10,5	○
4202CS-M12*1.5-6H		1,5P	M12	1,5	9		110	29		4	B	10,5	○
4202C-M12*1.75-6H		3P	M12	1,75	9		110	29		4	B	10,25	○
4202CC-M12*1.75-6H	✻	3P	M12	1,75	9		110	29		4	B	10,25	○
4202C-M12*1.75-6HX		3P	M12	1,75	9		110	29		4	B	10,25	○
4202CS-M12*1.75-6H		1,5P	M12	1,75	9		110	29		4	B	10,25	○
4202CCS-M12*1.75-6H	✻	1,5P	M12	1,75	9		110	29		4	B	10,25	○
4202CS-M12*1.75-6HX		1,5P	M12	1,75	9		110	29		4	B	10,25	○
4202C-M14*1.5-6H		3P	M14	1,5	11		110	30		4	B	12,5	○
4202CS-M14*1.5-6H		1,5P	M14	1,5	11		110	30		4	B	12,5	○
4202C-M14*2.0-6H		3P	M14	2	11		110	30		4	B	12	○
4202CS-M14*2.0-6H		1,5P	M14	2	11		110	30		4	B	12	○
4202C-M16*1.5-6H		3P	M16	1,5	12		110	32		4	B	14,5	○
4202CS-M16*1.5-6H		1,5P	M16	1,5	12		110	32		4	B	14,5	○
4202C-M16*2-6H		3P	M16	2	12		110	32		4	B	14	○
4202C-M16*2-6HX		3P	M16	2	12		110	32		4	B	14	○
4202CS-M16*2-6H		1,5P	M16	2	12		110	32		4	B	14	○
4202CS-M16*2.0-6HX		1,5P	M16	2	12		110	32		4	B	14	○

● Desde el almacén ○ Bajo pedido
✻ Con refrigeración interior

Ámbito de aplicación

P	M	K	N	S	H
		✔			

✔ Muy apropiado
✔ Apropiado

Código de sistema C170 Apoyo tecnico C193 Parametros C186 Herramientas especiales C190

Macho de roscar, hélice a la derecha

Metales no ferríticos

4201A

– Modelo de mango: DIN 10
– Salida axial de lubricante refrigerante

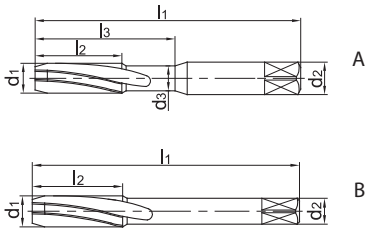

Artículo	✻	Dimensiones [mm]								Dientes	Geometría	Broca hueca	Tipo
			d_1	P	d_2	d_3	l_1	l_2	l_3			d	YK40F
4201A-M3*0.5-6H		3P	M3	0,5	3,5	2,3	56	11	18	3	A	2,5	●
4201A-M3*0.5-6HX		3P	M3	0,5	3,5	2,3	56	11	18	3	A	2,5	○
4201AS-M3*0.5-6H		1,5P	M3	0,5	3,5	2,3	56	11	18	3	A	2,5	●
4201AS-M3*0.5-6HX		1,5P	M3	0,5	3,5	2,3	56	11	18	3	A	2,5	○
4201A-M4*0.7-6H		3P	M4	0,7	4,5	3,1	63	13	21	3	A	3,3	●
4201A-M4*0.7-6HX		3P	M4	0,7	4,5	3,1	63	13	21	3	A	3,3	○
4201AS-M4*0.7-6H		1,5P	M4	0,7	4,5	3,1	63	13	21	3	A	3,3	●
4201AS-M4*0.7-6HX		1,5P	M4	0,7	4,5	3,1	63	13	21	3	A	3,3	○
4201A-M5*0.8-6H		3P	M5	0,8	6	4	70	16	25	3	A	4,2	○
4201A-M5*0.8-6HX		3P	M5	0,8	6	4	70	16	25	3	A	4,2	○
4201AS-M5*0.8-6H		1,5P	M5	0,8	6	4	70	16	25	3	A	4,2	●
4201AS-M5*0.8-6HX		1,5P	M5	0,8	6	4	70	16	25	3	A	4,2	○
4201A-M6*0.75-6H		3P	M6	0,75	6	5	80	19	30	3	A	5,25	○
4201A-M6*0.75-6HX		3P	M6	0,75	6	5	80	19	30	3	A	5,25	●
4201AS-M6*0.75-6H		1,5P	M6	0,75	6	5	80	19	30	3	A	5,25	●
4201AS-M6*0.75-6HX		1,5P	M6	0,75	6	5	80	19	30	3	A	5,25	○
4201A-M6*1-6H		3P	M6	1	6	4,7	80	19	30	3	A	5	○
4201AC-M6*1-6H	✻	3P	M6	1	6	4,7	80	19	30	3	A	5	○
4201A-M6*1-6HX		3P	M6	1	6	4,7	80	19	30	3	A	5	○
4201AS-M6*1-6H		1,5P	M6	1	6	4,7	80	19	30	3	A	5	●
4201ACS-M6*1-6H	✻	1,5P	M6	1	6	4,7	80	19	30	3	A	5	●
4201AS-M6*1-6HX		1,5P	M6	1	6	4,7	80	19	30	3	A	5	○
4201A-M7*1-6H		3P	M7	1	7	5,7	80	19	30	3	A	6	○
4201AS-M7*1-6H		1,5P	M7	1	7	5,7	80	19	30	3	A	6	○
4201A-M8*1-6H		3P	M8	1	8	6,7	90	20	35	3	A	7	○
4201AS-M8*1-6H		1,5P	M8	1	8	6,7	90	20	35	3	A	7	●
4201A-M8*1.25-6H		3P	M8	1,25	8	6,4	90	22	35	3	A	6,75	○
4201AC-M8*1.25-6H	✻	3P	M8	1,25	8	6,4	90	22	35	3	A	6,75	●
4201A-M8*1.25-6HX		3P	M8	1,25	8	6,4	90	22	35	3	A	6,75	○
4201AS-M8*1.25-6H		1,5P	M8	1,25	8	6,4	90	22	35	3	A	6,75	●
4201ACS-M8*1.25-6H	✻	1,5P	M8	1,25	8	6,4	90	22	35	3	A	6,75	●
4201AS-M8*1.25-6HX		1,5P	M8	1,25	8	6,4	90	22	35	3	A	6,75	○
4201A-M10*1-6H		3P	M10	1	10	8,7	100	20	39	4	A	9	●

● Desde el almacén ○ Bajo pedido
✻ Con refrigeración interior

Ámbito de aplicación

P	M	K	N	S	H
			✔		

✔ Muy apropiado
✔ Apropiado

Código de sistema C170 | Apoyo tecnico C193 | Parametros C186 | Herramientas especiales C190

Macho de roscar, hélice a la derecha

Metales no ferríticos

4201A

– Modelo de mango: DIN 10
– Salida axial de lubricante refrigerante

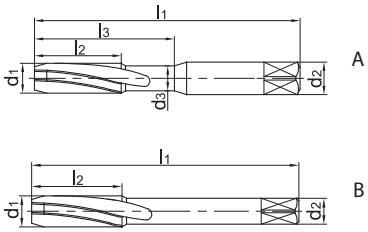

Artículo	✻	Dimensiones [mm]								Dientes	Geometría	Broca hueca	Tipo
			d_1	P	d_2	d_3	l_1	l_2	l_3			d	YK40F
4201A-M10*1.25-6H		3P	M10	1,25	10	8,4	100	24	39	4	A	8,75	○
4201AS-M10*1.25-6H		1,5P	M10	1,25	10	8,4	100	24	39	4	A	8,75	○
4201A-M10*1.5-6H		3P	M10	1,5	10	8,1	100	24	39	4	A	8,5	○
4201AC-M10*1.5-6H	✻	3P	M10	1,5	10	8,1	100	24	39	4	A	8,5	●
4201A-M10*1.5-6HX		3P	M10	1,5	10	8,1	100	24	39	4	A	8,5	○
4201AS-M10*1.5-6H		1,5P	M10	1,5	10	8,1	100	24	39	4	A	8,5	●
4201ACS-M10*1.5-6H	✻	1,5P	M10	1,5	10	8,1	100	24	39	4	A	8,5	○
4201AS-M10*1.5-6HX		1,5P	M10	1,5	10	8,1	100	24	39	4	A	8,5	○
4201A-M12*1.25-6H		3P	M12	1,25	9		110	29		4	B	10,75	○
4201AS-M12*1.25-6H		1,5P	M12	1,25	9		110	29		4	B	10,75	○
4201A-M12*1.5-6H		3P	M12	1,5	9		110	29		4	B	10,5	○
4201AS-M12*1.5-6H		1,5P	M12	1,5	9		110	29		4	B	10,5	○
4201A-M12*1.75-6H		3P	M12	1,75	9		110	29		4	B	10,25	○
4201AC-M12*1.75-6H	✻	3P	M12	1,75	9		110	29		4	B	10,25	○
4201A-M12*1.75-6HX		3P	M12	1,75	9		110	29		4	B	10,25	○
4201AS-M12*1.75-6H		1,5P	M12	1,75	9		110	29		4	B	10,25	●
4201ACS-M12*1.75-6H	✻	1,5P	M12	1,75	9		110	29		4	B	10,25	○
4201AS-M12*1.75-6HX		1,5P	M12	1,75	9		110	29		4	B	10,25	○
4201A-M14*1.5-6H		3P	M14	1,5	11		110	30		4	B	12,5	○
4201AS-M14*1.5-6H		1,5P	M14	1,5	11		110	30		4	B	12,5	○
4201A-M14*2-6H		3P	M14	2	11		110	30		4	B	12	○
4201AS-M14*2-6H		1,5P	M14	2	11		110	30		4	B	12	○
4201A-M16*1.5-6H		3P	M16	1,5	12		110	32		4	B	14,5	○
4201AS-M16*1.5-6H		1,5P	M16	1,5	12		110	32		4	B	14,5	○
4201A-M16*2-6H		3P	M16	2	12		110	32		4	B	14	○
4201A-M16*2-6HX		3P	M16	2	12		110	32		4	B	14	○
4201AS-M16*2-6H		1,5P	M16	2	12		110	32		4	B	14	○
4201AS-M16*2-6HX		1,5P	M16	2	12		110	32		4	B	14	○

● Desde el almacén ○ Bajo pedido
✻ Con refrigeración interior

Ámbito de aplicación

P	M	K	N	S	H
			✔		

✔ Muy apropiado
✔ Apropiado

Código de sistema C170 Apoyo tecnico C193 Parametros C186 Herramientas especiales C190

Macho de roscar, hélice recta

Metales no ferríticos

4202A

– Modelo de mango: DIN 10
– Salida axial de lubricante refrigerante

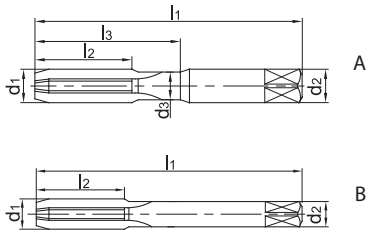

Artículo	✻	Dimensiones [mm]								Dientes	Geometría	Broca hueca	Tipo
			d_1	P	d_2	d_3	l_1	l_2	l_3			d	YK40F
4202A-M3*0.5-6H		3P	M3	0,5	3,5	2,3	56	11	18	3	A	2,5	○
4202A-M3*0.5-6HX		3P	M3	0,5	3,5	2,3	56	11	18	3	A	2,5	○
4202AS-M3*0.5-6H		1,5P	M3	0,5	3,5	2,3	56	11	18	3	A	2,5	○
4202AS-M3*0.5-6HX		1,5P	M3	0,5	3,5	2,3	56	11	18	3	A	2,5	○
4202A-M4*0.7-6H		3P	M4	0,7	4,5	3,1	63	13	21	3	A	3,3	○
4202A-M4*0.7-6HX		3P	M4	0,7	4,5	3,1	63	13	21	3	A	3,3	○
4202AS-M4*0.7-6H		1,5P	M4	0,7	4,5	3,1	63	13	21	3	A	3,3	○
4202AS-M4*0.7-6HX		1,5P	M4	0,7	4,5	3,1	63	13	21	3	A	3,3	○
4202A-M5*0.8-6H		3P	M5	0,8	6	4	70	16	25	3	A	4,2	○
4202A-M5*0.8-6HX		3P	M5	0,8	6	4	70	16	25	3	A	4,2	○
4202AS-M5*0.8-6H		1,5P	M5	0,8	6	4	70	16	25	3	A	4,2	○
4202AS-M5*0.8-6HX		1,5P	M5	0,8	6	4	70	16	25	3	A	4,2	○
4202A-M6*0.75-6H		3P	M6	0,75	6	5	80	19	30	3	A	5,25	○
4202A-M6*0.75-6HX		3P	M6	0,75	6	5	80	19	30	3	A	5,25	○
4202AS-M6*0.75-6H		1,5P	M6	0,75	6	5	80	19	30	3	A	5,25	○
4202AS-M6*0.75-6HX		1,5P	M6	0,75	6	5	80	19	30	3	A	5,25	○
4202A-M6*1-6H		3P	M6	1	6	4,7	80	19	30	3	A	5	○
4202AC-M6*1.0-6H	✻	3P	M6	1	6	4,7	80	19	30	3	A	5	○
4202A-M6*1-6HX		3P	M6	1	6	4,7	80	19	30	3	A	5	○
4202AS-M6*1.0-6H		1,5P	M6	1	6	4,7	80	19	30	3	A	5	○
4202ACS-M6*1-6H	✻	1,5P	M6	1	6	4,7	80	19	30	3	A	5	○
4202AS-M6*1.0-6HX		1,5P	M6	1	6	4,7	80	19	30	3	A	5	○
4202A-M7*1-6H		3P	M7	1	7	5,7	80	19	30	3	A	6	○
4202AS-M7*1.0-6H		1,5P	M7	1	7	5,7	80	19	30	3	A	6	○
4202A-M8*1-6H		3P	M8	1	8	6,7	90	20	35	3	A	7	○
4202AS-M8*1.0-6H		1,5P	M8	1	8	6,7	90	20	35	3	A	7	○
4202A-M8*1.25-6H		3P	M8	1,25	8	6,4	90	22	35	3	A	6,75	○
4202AC-M8*1.25-6H	✻	3P	M8	1,25	8	6,4	90	22	35	3	A	6,75	○
4202A-M8*1.25-6HX		3P	M8	1,25	8	6,4	90	22	35	3	A	6,75	○
4202AS-M8*1.25-6H		1,5P	M8	1,25	8	6,4	90	22	35	3	A	6,75	○
4202ACS-M8*1.25-6H	✻	1,5P	M8	1,25	8	6,4	90	22	35	3	A	6,75	○
4202AS-M8*1.25-6HX		1,5P	M8	1,25	8	6,4	90	22	35	3	A	6,75	○
4202A-M10*1-6H		3P	M10	1	10	8,7	100	20	39	4	A	9	○

● Desde el almacén ○ Bajo pedido
✻ Con refrigeración interior

Ámbito de aplicación

P	M	K	N	S	H
			✔		

✔ Muy apropiado
✔ Apropiado

Código de sistema C170 | Apoyo tecnico C193 | Parametros C186 | Herramientas especiales C190

Macho de roscar, hélice recta

Metales no ferríticos

4202A

– Modelo de mango: DIN 10
– Salida axial de lubricante refrigerante

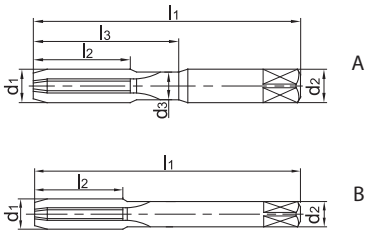

Artículo	✻	Dimensiones [mm]								Dientes	Geometría	Broca hueca	Tipo
			d_1	P	d_2	d_3	l_1	l_2	l_3			d	YK40F
4202AS-M10*1.0-6H		1,5P	M10	1	10	8,7	100	20	39	4	A	9	○
4202A-M10*1.25-6H		3P	M10	1,25	10	8,4	100	24	39	4	A	8,75	○
4202AS-M10*1.25-6H		1,5P	M10	1,25	10	8,4	100	24	39	4	A	8,75	○
4202A-M10*1.5-6H		3P	M10	1,5	10	8,1	100	24	39	4	A	8,5	○
4202AC-M10*1.5-6H	✻	3P	M10	1,5	10	8,1	100	24	39	4	A	8,5	○
4202A-M10*1.5-6HX		3P	M10	1,5	10	8,1	100	24	39	4	A	8,5	○
4202AS-M10*1.5-6H		1,5P	M10	1,5	10	8,1	100	24	39	4	A	8,5	○
4202ACS-M10*1.5-6H	✻	1,5P	M10	1,5	10	8,1	100	24	39	4	A	8,5	○
4202AS-M10*1.5-6HX		1,5P	M10	1,5	10	8,1	100	24	39	4	A	8,5	○
4202A-M12*1.25-6H		3P	M12	1,25	9		110	29		4	B	10,75	○
4202AS-M12*1.25-6H		1,5P	M12	1,25	9		110	29		4	B	10,75	○
4202A-M12*1.5-6H		3P	M12	1,5	9		110	29		4	B	10,5	○
4202AS-M12*1.5-6H		1,5P	M12	1,5	9		110	29		4	B	10,5	○
4202A-M12*1.75-6H		3P	M12	1,75	9		110	29		4	B	10,25	○
4202AC-M12*1.75-6H	✻	3P	M12	1,75	9		110	29		4	B	10,25	○
4202A-M12*1.75-6HX		3P	M12	1,75	9		110	29		4	B	10,25	○
4202AS-M12*1.75-6H		1,5P	M12	1,75	9		110	29		4	B	10,25	●
4202ACS-M12*1.75-6H	✻	1,5P	M12	1,75	9		110	29		4	B	10,25	○
4202AS-M12*1.75-6HX		1,5P	M12	1,75	9		110	29		4	B	10,25	○
4202A-M14*1.5-6H		3P	M14	1,5	11		110	30		4	B	12,5	○
4202AS-M14*1.5-6H		1,5P	M14	1,5	11		110	30		4	B	12,5	○
4202A-M14*2-6H		3P	M14	2	11		110	30		4	B	12	○
4202AS-M14*2.0-6H		1,5P	M14	2	11		110	30		4	B	12	○
4202A-M16*1.5-6H		3P	M16	1,5	12		110	32		4	B	14,5	○
4202AS-M16*1.5-6H		1,5P	M16	1,5	12		110	32		4	B	14,5	○
4202A-M16*2-6H		3P	M16	2	12		110	32		4	B	14	○
4202A-M16*2-6HX		3P	M16	2	12		110	32		4	B	14	○
4202AS-M16*2.0-6H		1,5P	M16	2	12		110	32		4	B	14	○
4202AS-M16*2.0-6HX		1,5P	M16	2	12		110	32		4	B	14	○

● Desde el almacén ○ Bajo pedido
✻ Con refrigeración interior

Ámbito de aplicación

P	M	K	N	S	H
			✔		

✔ Muy apropiado
✔ Apropiado

Código de sistema C170 Apoyo tecnico C193 Parametros C186 Herramientas especiales C190

Fresa de roscar, con recubrimiento

Acero, fundiciones, metales no ferríticos

4111

– Modelo de mango: Norma de fábrica ZCC-CT mango cilíndrico

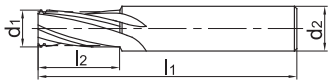

Artículo	✻	Dimensiones [mm]						Dientes	Broca hueca	Tipo	
		D	d_1	P	d_2	l_1	l_2		d	KTG4015	YK40F
4111-M3*0.5		M3	2,35	0,5	4	50	6	3	2,5	●	●
4111-M4*0.7		M4	3,15	0,7	4	50	8	3	3,3	●	○
4111-M5*0.8		M5	4	0,8	6	50	10	3	4,2	●	○
4111-M5*0.5		M5	4,3	0,5	6	50	10	3	4,5	●	○
4111-M6*1		M6	4,75	1	6	60	12	4	5	●	●
4111-M6*0.75		M6	5	0,75	6	60	12	4	5,25	●	○
4111-M8*1.25		M8	6,45	1,25	8	60	16	4	6,75	●	●
4111-M8*1		M8	6,65	1	8	60	16	4	7	●	○
4111-M10*1.5		M10	8,1	1,5	10	75	20	4	8,5	●	○
4111-M10*1		M10	8,55	1	10	75	20	4	9	●	○
4111-M12*1.75		M12	9,75	1,75	12	75	24	4	10,25	●	○
4111-M12*1.25		M12	10,25	1,25	12	75	24	4	10,75	●	○
4111-M14*2		M14	11,4	2	14	75	28	4	12	●	○
4111-M14*1.5		M14	11,9	1,5	14	75	28	4	12,5	●	○
4111-M14*1		M14	12,35	1	14	75	20	4	13	●	○
4111-M16*2		M16	13,3	2	16	90	32	6	14	●	○
4111-M18*2.5		M18	14,75	2,5	18	90	36	6	15,5	●	○
4111-M18*1		M18	16,15	1	18	90	20	6	17	●	○
4111-M20*2.5		M20	16,65	2,5	18	100	40	6	17,5	●	○
4111-M20*2		M20	17,1	2	18	100	40	6	18	●	○

● Desde el almacén ○ Bajo pedido

✻ Con refrigeración interior

Ámbito de aplicación

P	M	K	N	S	H
✔		✔	✔		

✔ Muy apropiado

✔ Apropiado

Código de sistema C170 | Apoyo tecnico C193 | Parametros C186 | Herramientas especiales C190

Guía de condiciones de corte recomendadas – Roscado de metal duro integral

Solid carbide threading tools

Material group		Composition / structure / heat treatment		Brinell hardness HB	Machining group	Starting values for cutting speed v_c [m/min]							
						Thread former		Thread former				Thread former	
						4122A 4222A	4122M 4222M	4201C	4201A	4202C	4202A		
						YK40F	YK40F	YK40F	YK40F	YK40F	YK40F	KTG40115	
						Coolant							
						external	external	external	external	external	external	external	f-group
P	Unalloyed steel	ca. 0,15 % C	annealed	125	1		20					100	1
		ca. 0,45 % C	annealed	190	2		20					90	1
		ca. 0,45 % C	tempered	250	3		20					80	1
		ca. 0,75 % C	annealed	270	4		20					70	1
		ca. 0,75 % C	tempered	300	5		20					70	1
	Low-alloyed steel		annealed	180	6		20					90	1
			tempered	275	7		20					70	1
			tempered	300	8		20					60	1
			tempered	350	9		20					55	1
	High-alloyed steel and high-alloyed tool steel		annealed	200	10		20					80	1
			hardened and tempered	325	11		20					50	1
M	Stainless steel	ferritic/martensitic	annealed	200	12		20						
		martensitic	tempered	240	13		20						
		austenitic	quench hardened	180	14		20						
		austenitic-ferritic		230	15		20						
K	Grey cast iron	perlitic/ferritic		180	16			20		20		80	1
		perlitic (martensitic)		260	17			20		20		60	1
	Cast iron with spheroidal graphite	ferritic		160	18			15		15		80	1
		perlitic		250	19			15		15		60	1
	Malleable cast iron	ferritic		130	20			20		20		60	1
		perlitic		230	21			20		20		80	1
N	Aluminium wrought alloys	cannot be hardened		60	22							180	1
		hardenable	hardened	100	23							150	1
	Cast aluminium alloys	≤ 12 % Si, cannot be hardened		75	24	30	30		30		30	150	1
		≤ 12 % Si, hardenable	hardened	90	25	25	25		25		25	150	1
		> 12 % Si, cannot be hardened		130	26							150	1
	Copper and copper alloys (bronze/brass)	machining steel, PB> 1%		110	27							150	1
		CuZn, CuSnZn		90	28							150	1
		CuSn, Pb-free copper, electrolytic copper		100	29							150	1
S	Heat-resistant alloys	Fe-based alloys	annealed	200	30								
			hardened	280	31								
		Ni or Co bass	annealed	250	32								
			hardened	350	33								
			cast	320	34								
	Titanium alloys	pure titanium		R_m 400	35								
		α and β alloys	hardened	R_m 1050	36								
H	Hardened steel		hardened and tempered	55 HRC	37								
			hardened and tempered	60 HRC	38								
	Hard cast iron		cast	400	39								
	Hardened cast iron		hardened and tempered	55 HRC	40								
X	Non-metallic materials	Thermoplasts			41								
		Thermosetting plastics			42								
		Plastic, glass-fibre reinforced GFRP			43								
		Plastic, carbon fibre reinforced CFRP			44								
		Graphite			45								
		Wood			46								

Note: The given cutting values are guide values, which were determined under ideal conditions.
The values have to be adapted in individual cases.
With hole depths of 5xD adjust the cutting data accordingly to the application.
f-group = feed rate recommendations on page C164.
For examples of material for cutting tool groups view page D22.

Recommend feed rate

Solid carbide threading tools

4

5

f-group	Feed rate [mm]																			
	Ø1	Ø2	Ø3	Ø4	Ø5	Ø6	Ø7	Ø8	Ø9	Ø10	Ø11	Ø12	Ø13	Ø14	Ø15	Ø16	Ø17	Ø18	Ø19	Ø20
1	0,01	0,02	0,03	0,04	0,04	0,05	0,05	0,06	0,06	0,06	0,07	0,07	0,08	0,08	0,09	0,09	0,09	0,09	0,10	0,10
2	0,01	0,02	0,03	0,04	0,05	0,06	0,06	0,06	0,07	0,07	0,08	0,09	0,09	0,09	0,10	0,10	0,10	0,11	0,11	0,11
3	0,01	0,02	0,04	0,05	0,06	0,06	0,07	0,07	0,08	0,09	0,09	0,10	0,10	0,11	0,11	0,12	0,12	0,12	0,13	0,13
4	0,02	0,03	0,04	0,06	0,06	0,07	0,08	0,09	0,09	0,10	0,11	0,11	0,12	0,12	0,13	0,13	0,14	0,14	0,15	0,15
5	0,02	0,03	0,05	0,06	0,07	0,09	0,09	0,10	0,11	0,11	0,12	0,13	0,14	0,14	0,15	0,15	0,16	0,16	0,17	0,17
6	0,02	0,04	0,06	0,07	0,09	0,10	0,11	0,11	0,12	0,13	0,14	0,15	0,16	0,17	0,17	0,18	0,18	0,19	0,19	0,20
7	0,02	0,04	0,06	0,09	0,10	0,11	0,12	0,13	0,14	0,15	0,16	0,17	0,18	0,19	0,20	0,20	0,21	0,22	0,22	0,23
8	0,03	0,05	0,07	0,10	0,11	0,13	0,14	0,15	0,16	0,17	0,18	0,20	0,21	0,22	0,23	0,23	0,24	0,25	0,26	0,26
9	0,03	0,06	0,08	0,11	0,13	0,15	0,16	0,17	0,18	0,20	0,21	0,23	0,24	0,25	0,26	0,27	0,28	0,29	0,29	0,30
10	0,04	0,07	0,10	0,13	0,15	0,17	0,19	0,20	0,21	0,23	0,24	0,26	0,27	0,29	0,30	0,31	0,32	0,33	0,34	0,35
11	0,04	0,07	0,11	0,15	0,17	0,20	0,21	0,23	0,24	0,26	0,28	0,30	0,32	0,33	0,35	0,36	0,37	0,38	0,39	0,40
12	0,05	0,09	0,13	0,17	0,20	0,23	0,25	0,26	0,28	0,30	0,32	0,35	0,36	0,38	0,40	0,41	0,42	0,44	0,45	0,46
13	0,05	0,10	0,15	0,20	0,23	0,26	0,28	0,30	0,32	0,35	0,37	0,40	0,42	0,44	0,46	0,47	0,49	0,50	0,52	0,53
14	0,06	0,11	0,17	0,23	0,26	0,30	0,33	0,35	0,37	0,40	0,43	0,46	0,48	0,50	0,53	0,54	0,56	0,58	0,59	0,61
15	0,07	0,13	0,20	0,26	0,30	0,35	0,37	0,40	0,43	0,46	0,49	0,53	0,55	0,58	0,61	0,62	0,64	0,66	0,68	0,70

Note: The given cutting values are guide values, which were determined under ideal conditions.
The values have to be adapted in individual cases.

1. Elija la familia de productos adecuada.
2. Determine la relación de acoplamiento.
3. Elija el material utilizado y seleccione la velocidad de corte.
4. Determine el grupo de avance y pase a la página correspondiente de avances recomendados.
5. Elija el diámetro de herramienta y la relación de acoplamiento.

Roscado de metal duro integral

Grupo de materiales		Composición/microestructura/tratamiento en caliente		Dureza Brinell HB	Grupo de arranque de virutas	Velocidad de corte v_c [m/min]							
						Roscador con macho		Macho de roscar				Fresa de roscar	
						4122A 4222A	4122M 4222M	4201C	4201A	4202C	4202A	4111	
						YK40F	YK40F	YK40F	YK40F	YK40F	YK40F	KTG4015	
						Paso de refrigerante							
						Exterior	Exterior	Exterior	Exterior	Exterior	Exterior	Exterior	Grupo f
P	Acero no aleado	aprox. 0,15 % C	recocido	125	1		20					100	1
		aprox. 0,45 % C	recocido	190	2		20					90	1
		aprox. 0,45 % C	bonificado	250	3		20					80	1
		aprox. 0,75 % C	recocido	270	4		20					70	1
		aprox. 0,75 % C	bonificado	300	5		20					70	1
	Acero de baja aleación		recocido	180	6		20					90	1
			bonificado	275	7		20					70	1
			bonificado	300	8		20					60	1
			bonificado	350	9		20					55	1
	Acero de alta aleación y acero para herramientas de alta aleación		recocido	200	10		20					80	1
			templado y revenido	325	11		20					50	1
M	Acero inoxidable	ferrítica/martensítica	recocido	200	12		20						
		martensítica	bonificado	240	13		20						
		austenítica	templado	180	14		20						
		ferrítica austenítica		230	15		20						
K	Fundición gris	perlítica/ferrítica		180	16			20		20		80	1
		perlítica (martensítica)		260	17			20		20		60	1
	Fundiciones con grafito esferoidal	ferrítica		160	18			15		15		80	1
		perlítica		250	19			15		15		60	1
	Fundición maleable	ferrítica		130	20			20		20		60	1
		perlítica		230	21			20		20		80	1
N	Aleaciones de forja de aluminio	no templable		60	22							180	1
		templable	templado	100	23							150	1
	Aleaciones de fundición de aluminio	≤ 12 % Si, no templable		75	24	30	30		30		30	150	1
		≤ 12 % Si, templable	templado	90	25	25	25		25		25	150	1
		> 12 % Si, no templable		130	26							150	1
	Cobre y aleaciones de cobre (bronce/latón)	Aleaciones para torno automático, PB > 1 %		110	27							150	1
		CuZn, CuSnZn		90	28							150	1
		CuSn, cobre sin plomo y cobre electrolítico		100	29							150	1
S	Aleaciones resistentes al calor	a base de Fe	recocido	200	30								
			templado	280	31								
		a base de Ni o Co	recocido	250	32								
			templado	350	33								
			fundido	320	34								
	Aleaciones de titanio	Titanio puro		R_m 400	35								
		Aleaciones alfa- + beta	templado	R_m 1050	36								
H	Acero templado		templado y revenido	55 HRC	37								
			templado y revenido	60 HRC	38								
	Fundición dura		fundido	400	39								
	Función templada		templado y revenido	55 HRC	40								
X	Materiales no metálicos	Termoplásticos			41								
		Duroplásticos			42								
		Plástico reforzado con fibra de vidrio PRFV			43								
		Plástico reforzado con fibra de carbono PRFC			44								
		Grafito			45								
		Madera			46								

Notas: Las condiciones de corte especificadas son valores orientativos, que se han determinado en condiciones ideales.
En función del caso de aplicación deben adaptarse individualmente.
Para profundidades de taladrado de 5xD tienen que adaptarse las condiciones de corte al caso de aplicación particular.
Grupo f = Las recomendaciones de avance se encuentran e la página C189.
Se proporcionan ejemplos de materiales para grupos de arranque de virutas en la página D11.

Avance recomendado

Roscado de metal duro integral

Grupo f	Avance [mm]																			
	Ø1	**Ø2**	**Ø3**	**Ø4**	**Ø5**	**Ø6**	**Ø7**	**Ø8**	**Ø9**	**Ø10**	**Ø11**	**Ø12**	**Ø13**	**Ø14**	**Ø15**	**Ø16**	**Ø17**	**Ø18**	**Ø19**	**Ø20**
1	0,01	0,02	0,03	0,04	0,04	0,05	0,05	0,06	0,06	0,06	0,07	0,07	0,08	0,08	0,09	0,09	0,09	0,09	0,10	0,10
2	0,01	0,02	0,03	0,04	0,05	0,06	0,06	0,06	0,07	0,07	0,08	0,09	0,09	0,09	0,10	0,10	0,10	0,11	0,11	0,11
3	0,01	0,02	0,04	0,05	0,06	0,06	0,07	0,07	0,08	0,09	0,09	0,10	0,10	0,11	0,11	0,12	0,12	0,12	0,13	0,13
4	0,02	0,03	0,04	0,06	0,06	0,07	0,08	0,09	0,09	0,10	0,11	0,11	0,12	0,12	0,13	0,13	0,14	0,14	0,15	0,15
5	0,02	0,03	0,05	0,06	0,07	0,09	0,09	0,10	0,11	0,11	0,12	0,13	0,14	0,14	0,15	0,15	0,16	0,16	0,17	0,17
6	0,02	0,04	0,06	0,07	0,09	0,10	0,11	0,11	0,12	0,13	0,14	0,15	0,16	0,17	0,17	0,18	0,18	0,19	0,19	0,20
7	0,02	0,04	0,06	0,09	0,10	0,11	0,12	0,13	0,14	0,15	0,16	0,17	0,18	0,19	0,20	0,20	0,21	0,22	0,22	0,23
8	0,03	0,05	0,07	0,10	0,11	0,13	0,14	0,15	0,16	0,17	0,18	0,20	0,21	0,22	0,23	0,23	0,24	0,25	0,26	0,26
9	0,03	0,06	0,08	0,11	0,13	0,15	0,16	0,17	0,18	0,20	0,21	0,23	0,24	0,25	0,26	0,27	0,28	0,29	0,29	0,30
10	0,04	0,07	0,10	0,13	0,15	0,17	0,19	0,20	0,21	0,23	0,24	0,26	0,27	0,29	0,30	0,31	0,32	0,33	0,34	0,35
11	0,04	0,07	0,11	0,15	0,17	0,20	0,21	0,23	0,24	0,26	0,28	0,30	0,32	0,33	0,35	0,36	0,37	0,38	0,39	0,40
12	0,05	0,09	0,13	0,17	0,20	0,23	0,25	0,26	0,28	0,30	0,32	0,35	0,36	0,38	0,40	0,41	0,42	0,44	0,45	0,46
13	0,05	0,10	0,15	0,20	0,23	0,26	0,28	0,30	0,32	0,35	0,37	0,40	0,42	0,44	0,46	0,47	0,49	0,50	0,52	0,53
14	0,06	0,11	0,17	0,23	0,26	0,30	0,33	0,35	0,37	0,40	0,43	0,46	0,48	0,50	0,53	0,54	0,56	0,58	0,59	0,61
15	0,07	0,13	0,20	0,26	0,30	0,35	0,37	0,40	0,43	0,46	0,49	0,53	0,55	0,58	0,61	0,62	0,64	0,66	0,68	0,70

Notas: Las condiciones de corte especificadas son valores orientativos, que se han determinado en condiciones ideales.
En función del caso de aplicación deben adaptarse individualmente.

Herramientas especiales: obtenga su herramienta optimizada

Las aplicaciones especiales necesitan soluciones especiales y optimizadas. En todos los segmentos de la industria, las herramientas especiales pueden ofrecer ventajas económicas, técnicas o relacionadas con los procesos comparadas con las soluciones de herramientas estándar. Así, en primer lugar determinamos con usted el potencial exacto en cada caso individual y bajo las condiciones límite que usted mismo nos facilite. Después, en nuestra sede central de Düsseldorf, el departamento de desarrollo de ZCC Cutting Tools Europe crea para usted soluciones individualizadas y a medida para un mecanizado que sea especialmente rentable.

¿Por qué usar las herramientas especiales de ZCC Cutting Tools?

Desarrollamos para usted soluciones de herramientas a medida para las más distintas tareas de mecanizado. Para ello, colaboramos estrechamente con usted desde el principio y creamos herramientas optimizadas y exclusivas según sus necesidades y prioridades. Nuestros muchos años de experiencia al respecto abarcan desde el desarrollo y la fabricación hasta la logística. Aprovéchese de nuestros conocimientos para su éxito a largo plazo.

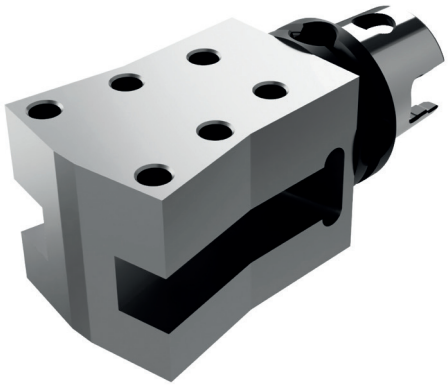

Ejemplo de soporte especial

Ejemplo de broca bidiametral especial de metal duro integral

Su camino hacia una herramienta especial y personalizada

¿Tiene aplicaciones que permitan alcanzar ventajas comerciales, técnicas o logísticas mediante herramientas específica e individualmente optimizadas? ZCC Cutting Tools Europe le asesora y ayuda durante los procesos de planificación, diseño y pedido. Con nuestra nueva herramienta online para consultas sobre herramientas especiales podrá encontrar la oferta adecuada para usted en unos pocos pasos (www.zccct-europe.com).

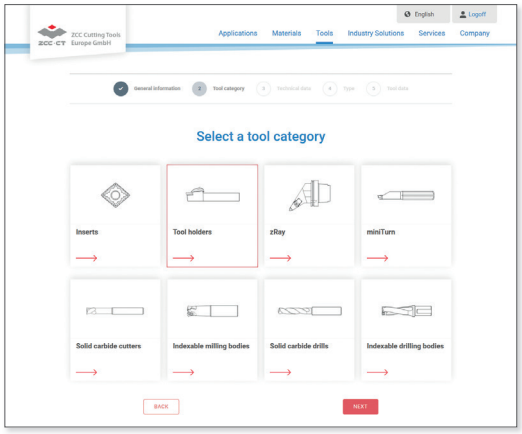

Página de inicio de la «Aplicación en línea para herramientas especiales» Selección de categoría de herramienta

Selección de categoría de herramienta

Si sigue el código QR de esta página, llegará a la página de inicio de nuestra aplicación en línea para solicitudes de herramientas especiales, donde podrá empezar directamente con la categoría de herramienta que necesite. Así de fácil.

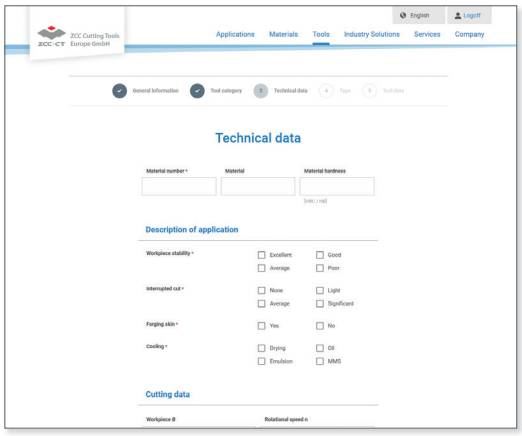

Definir los parámetros relevantes de la herramienta

Definir parámetros de herramienta

A continuación será dirigido cómodamente a través de todo el proceso de consulta. También tiene la posibilidad de enviarnos diseños, bocetos o modelos 3D ya disponibles.

Su camino rápido y directo a las herramientas especiales de ZCC Cutting Tools Europe.

Vaya directamente al nuevo **Formulario de herramienta especial** de nuestra página web y póngase a ello.

Notas

Información técnica

Medidas para la resolución de problemas – Taladrar **C194-C198**

Información técnica – Taladrar **C199-C205**

Herramientas especiales – taladrar **C206**

C

Medidas para la resolución de problemas – broca de metal duro integral

Fallo	Causa	Solución
Agujero demasiado grande 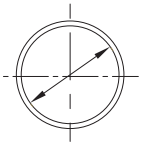	– Sujeción de la pieza de trabajo o de la herramienta insuficiente – Gran error de desviación – La hélice de ataque está descentrada	– Usar sujeción de precisión – Reducir juego del husillo – Comprobar y ajustar broca en el estado de sujeción
	– El ángulo de la punta no es simétrico – Gran error de desviación – La hélice de ataque está descentrada	– Rectificar broca – Comprobar rectificado
Dimensión de agujero irregular 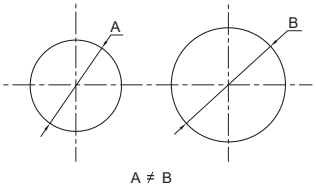	– El ángulo de la punta no es simétrico – Gran error de desviación – La hélice de ataque está descentrada – Desgaste elevado	– Usar sujeción de precisión – Reducir juego del husillo – Comprobar y ajustar broca en el estado de sujeción
	– Sujeción de la pieza de trabajo / de la herramienta insuficiente – Gran error de desviación – La hélice de ataque está descentrada – Desgaste elevado	– Usar sujeción de precisión – Reducir juego del husillo – Comprobar y ajustar broca en el estado de sujeción
	– Avance demasiado grande	– Reducir avance
	– Refrigerante insuficiente	– Aumentar cantidad de refrigerante o variar el paso de refrigerante
Mal posicionamiento de la broca 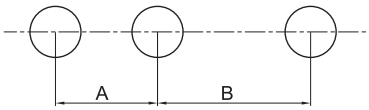	– Sujeción y posicionamiento del husillo insuficientes – Gran descentramiento del husillo	– Mejorar posicionamiento de la máquina – Usar sujeción de precisión – Calibrar husillo – Comprobar y ajustar broca en el estado de sujeción
	– La dirección de avance no es perpendicular a la superficie de la pieza de trabajo	– Ajustar la dirección de avance para que sea perpendicular a la superficie de la pieza de trabajo
	– El centro de la herramienta no está alineado con el centro del husillo (torno)	– Alinear centro de la herramienta
Recorrido del taladrado pobre 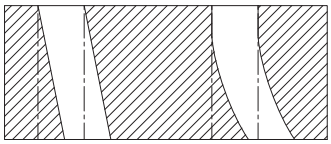	– Desgaste elevado de la herramienta	– Rectificado
	– Pobre precisión de taladrado	– Mejorar posicionamiento del taladrado
	– El ángulo de la punta no es simétrico – Gran error de desviación – La hélice de ataque está descentrada	– Rectificar broca – Comprobar rectificado
	– Estabilidad de la broca insuficiente	– Mejorar estabilidad de la broca
	– Superficie de la pieza de trabajo irregular – El centro de la herramienta no está alineado con el centro del husillo (tornos)	– La herramienta debe alinearse horizontalmente o mecanizarse previamente antes del taladrado
Taladrado impreciso (redondez) 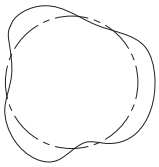	– El ángulo de la punta no es simétrico – Gran error de desviación – La hélice central está descentrada – Desgaste elevado	– Rectificar broca – Comprobar rectificado
	– Sujeción insuficiente (pieza de trabajo, herramienta) – Gran descentramiento del husillo	– Usar sujeción de precisión – Calibrar husillo – Comprobar y ajustar la desviación de la broca en el estado de sujeción
	– Ángulo de incidencia excesivo	– Rectificar broca
	– Estabilidad de la broca insuficiente	– Mejorar estabilidad de la broca

Medidas para la resolución de problemas – broca de metal duro integral

Fallo	Causa	Solución
Pobre calidad de la superficie	– Rectificado de la broca deficiente	– Mejorar el rectificado
	– Cantidad de refrigerante o método de paso de refrigerante insuficiente	– Modificar el método de paso de refrigerante – Aumentar la cantidad de refrigerante
	– Sujeción insuficiente – Gran error de desviación de la espiral	– Usar sujeción de precisión – Calibrar husillo
	– Avance demasiado grande	– Reducir avance
	– Gran desgaste de las hélices – Gran recrecimiento del filo	– Rectificar broca – Usar brocas con recubrimiento
	– Mala evacuación de las virutas	– Elegir brocas adecuadas (con ranura para virutas apropiada, hélice apropiada, etc.) – Adaptar velocidad de corte (reducir avance, etc.)
Cilindricidad deficiente 	– El ángulo de la punta no es simétrico – Gran error de desviación (Taladrado) – La hélice central está descentrada – Gran desgaste de las hélices – Avance demasiado pequeño	– Rectificar broca – Comprobar rectificado – Aumentar avance
Rotura de la broca 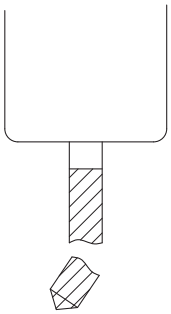	– Sujeción insuficiente de la herramienta y/o de la pieza de trabajo	– Mejorar la estabilidad de la herramienta así como la sujeción de la herramienta o de la pieza de trabajo
	– Ángulo de incidencia demasiado bajo	– Usar una broca con mayor ángulo de incidencia o rectificar
	– Avance demasiado grande	– Reducir avance
	– Desgaste elevado	– Rectificar broca
	– Aglomeración de virutas	– Elegir una broca adecuada (con ranura para virutas apropiada, hélice apropiada, etc.) – Adaptar velocidad de corte – Reducir avance
	– Taladrar sobre superficies irregulares	– Mejorar la estabilidad de la herramienta así como la sujeción de máquina y de la pieza de trabajo – Elegir broca con hélice central afilada – Mecanizar un agujero guía – Generar una superficie recta (p. ej. con una Fresa de metal duro integral) – Utilizar un cepillado guía o una placa guía
Fractura en la broca 	– Superficie dura o rechupes	– Comprobar material y elegir un tipo apropiado – Modificar condiciones de corte (velocidad de corte, avance o método de mecanizado)
	– Avance demasiado grande	– Reducir avance
	– Poco refrigerante	– Mejorar/aumentar el paso de refrigerante
Fractura en la hélice 	– Sujeción deficiente – Gran desviación de la espiral	– Usar medio de sujeción de alta precisión – Realinear el husillo
	– Velocidad de corte y avance excesivos	– Reducir velocidad de corte y avance
	– Ángulo de incidencia excesivo	– Usar una broca con menor ángulo de incidencia o rectificar

Medidas para la resolución de problemas – broca de metal duro integral

Fallo	Causa	Solución
Demasiado desgaste	– Rectificado tardío	– Rectificado temprano
	– La punta de la broca no está centrada	– Alinear la posición de la broca con el centro del husillo
	– Velocidad de corte excesiva	– Reducir velocidad de corte
	– Ángulo de corte inadecuado	– Elegir ángulo de corte correcto
	– Material de corte inadecuado	– Elegir material de corte adecuado
	– Refrigeración insuficiente	– Usar refrigeración suficiente
Desgaste y roturas en la hélice de ataque	– Avance demasiado grande	– Reducir avance
	– Ángulo de corte inadecuado	– Elegir ángulo de corte correcto
	– Material de corte inadecuado	– Elegir material de corte adecuado
	– Ángulo de incidencia demasiado bajo	– Rectificar broca
Rotura del bisel guía	– Cepillado guía demasiado grande	– Cambiar cepillado guía
Recrecimiento del filo en el bisel guía	– Desgaste y calor excesivos	– Rectificar broca
	– Refrigeración insuficiente	– Modificar el método de paso de refrigerante
	– Lubricante refrigerante incorrecto	– Modificar el lubricante refrigerante
	– Material no apto para el mecanizado por arranque de virutas	– Elegir broca con menor ángulo de incidencia
Vibraciones elevadas	– Ángulo de incidencia excesivo	– Rectificar broca
	– Estabilidad de la broca demasiado baja	– Mejorar la estabilidad
Viruta aglomerada	– Virutas largas – Evacuación insuficiente	– Optimizar condiciones de corte – Cambiar la broca si fuera necesario o reajustar la máquina
Desgaste por una cara	– La punta de la broca no está centrada	– Alinear la posición de la broca con el centro del husillo
	– Sujeción deficiente	– Mejorar la sujeción de la broca – Controlar la desviación

Medidas para la resolución de problemas – serie PC

Mecanizado	Recomendación
Taladrar en superficies oblicuas 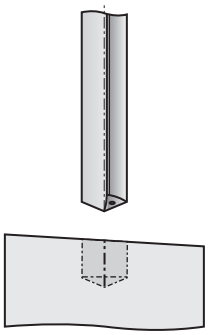	– Al taladrar superficies oblicuas se recomienda un mecanizado previo (chaflanado). 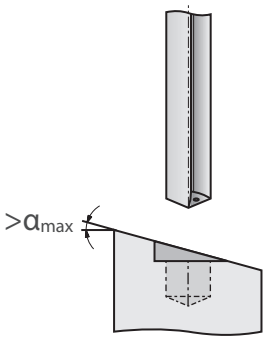
Taladrar en superficies abombadas 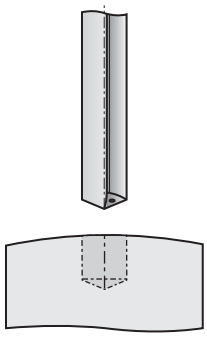	– Al taladrar en superficies abombadas reducir apropiadamente el avance. 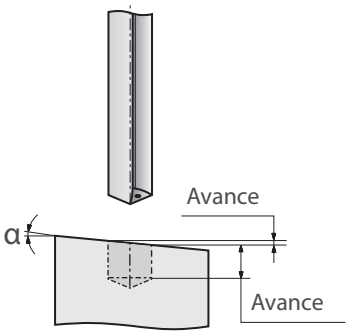

Ángulo de inclinación	Avance máximo
1°	80 %
2°	50 %
3°	30 %

Medidas para la resolución de problemas – escariador de metal duro integral

Fallo	Soluciones
Agujero demasiado grande	- Reducir diámetro del escariador. - Comprobar concentricidad del escariador y del agujero. - Comprobar precisión de desviación del escariador. - Comprobar escariado en cuanto a arañazos o daños. - Usar refrigerante correcto. - Adaptar condiciones de corte.
Agujero demasiado pequeño	- Aumentar diámetro del escariador. - Reducir velocidad de corte. - Reducir dimensiones. - Rectificar o sustituir escariador. - Vigilar que haya refrigeración suficiente.
Agujero no redondo y borrado	- Asegurarse de la precisión de desviación del bisel del escariador. - Reducir el voladizo. - Comprobar la precisión de desviación del escariador en el estado sujetado. - Ajustar la concentricidad del escariador y del agujero. - Comprobar y asegurar la geometría del agujero.
Pobre calidad de la superficie	- Reducir velocidad de corte. - Asegurarse las dimensiones correctas del escariador. - Comprobar bisel de corte inicial del escariador para ver si está desgastado o presenta recrecimiento del filo. - Garantizar estabilidad de la máquina, del alojamiento y del escariador . - Comprobar elección correcta del escariador para el uso en cuestión. - Comprobar dimensiones del agujero.
Baja calidad del agujero	- Retirar escariador en la dirección de corte. - Reducir velocidad de corte - Introducir escariador con más hélices. - Comprobar la concentricidad y la desviación. - Mejorar el paso de refrigerante. - Elegir lubricante refrigerante óptimo.
Rotura del escariador y deformación térmica	- El agujero de guiado es insuficiente desde el punto de vista cualitativo. Comprobar broca y eje de taladrado. - No elegir las dimensiones de mecanizado demasiado grandes. - Asegurarse de que la cantidad de refrigerante es suficiente. - Ajustar velocidad de corte correcta y avance correcto. - Mejorar estabilidad de la máquina, del alojamiento y de la herramienta. - En caso de desgaste de la hélice excesivo, cambiar o rectificar la herramienta.
Daños en el escariado	- Comprobar casquillo de sujeción y portaherramientas para ver si hay daños.
Vida de la herramienta corta	- Comprobar paso de refrigerante. - Cambiar de escariado con ranura recta a ranura en espiral. - Comprobar los factores que influyen en la precisión de mecanizado.
Superficie del agujero arañada	- Examinar hélices para ver si hay recrecimiento del filo y corregir las condiciones de corte en caso necesario. - Mejorar sujeción de la pieza de trabajo.
Área de entrada al agujero demasiado grande	- Mejorar sujeción de la pieza de trabajo. - Comprobar desviación del escariador en el estado sujetado. - El centro de la herramienta no coincide con el centro del agujero. Ajustar concentricidad.

Brocas de metal duro integral

Modo de empleo

Sujeción de broca correcta	Profundidad de taladrado máxima	Medición de la tolerancia de desvío	Sujeción de broca incorrecta
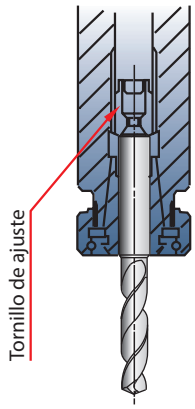	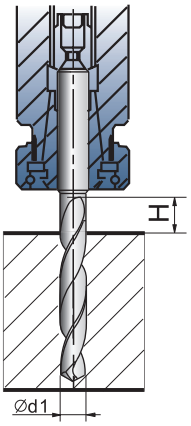	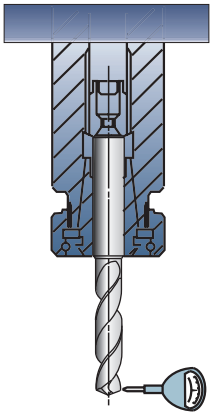	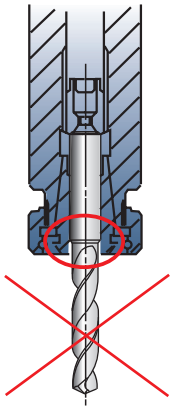
Usar pinzas de sujeción de precisión	H = 1,5 x d1	Descentramiento < 0,02 mm	No sujetar sobre la hélice

Paso de refrigerante exterior	Paso de refrigerante interior	
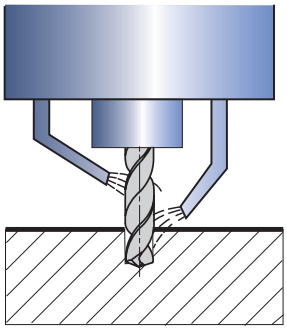	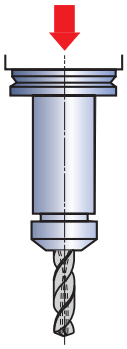	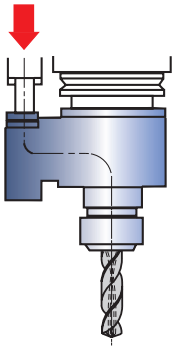
Dos conductos de refrigerante son ideales (en la punta del a broca y en la broca, como se muestra en la figura)	Presión del refrigerante, aprox. 0,5–1 mPa (para diámetros inferiores a 5 mm, aumentar la presión del refrigerante a 2 – 3 mPa) Cantidad de refrigerante: 1,5 – 4 l / min	

Manipulación de refrigerantes:

1. Pequeñas partículas pueden obstruir los orificios para refrigerante. Se ruega usar, por lo tanto, un filtro de refrigerante.
2. Un refrigerante muy sucio reduce el flujo de virutas. Recomendamos un cambio regular. Se ruega comprobar el adecuado paso de refrigerante.

Mecanizado interrumpido	Piezas de trabajo de pared delgada	Taladrado bi-diametral	Formación de rebabas o roturas en la salida de la broca
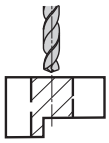 Reduzca el avance en el punto interrumpido.		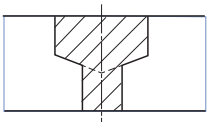	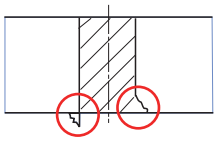
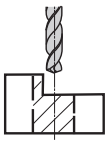 Planee previamente la superficie con una fresa.	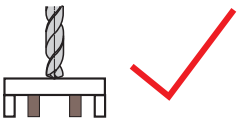 Si las piezas de trabajo delgadas se doblan, apóyelas.	- Taladre el orificio mayor primero y después el más pequeño. - Bajo pedido ofrecemos también brocas bi-diametrales que pueden crear los agujeros escalonados en una sola operación.	- Reduzca el avance aprox. a la mitad durante la salida. - Use una broca con otro ángulo de la punta distinto.

Brocas de metal duro integral

Aclaración de los términos

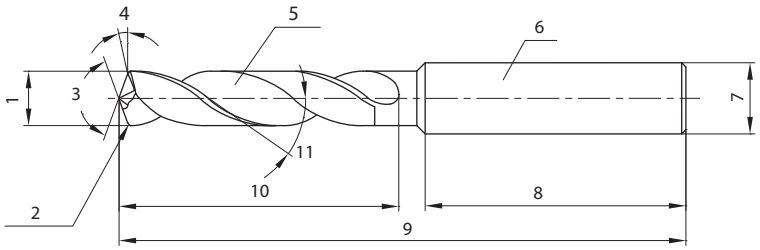

1. Diámetro de broca
2. Bisel
3. Ángulo de la punta
4. Ángulo de incidencia
5. Espacio para virutas
6. Mango
7. Diámetro del mango
8. Longitud del mango
9. Longitud total
10. Longitud de hélice
11. Hélice

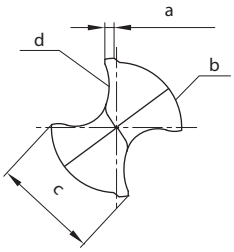

a. anchura del bisel
b. rebaje del cuerpo
c. anchura de bisel primario
d. hélice principal

Modelo de filo de corte

Modelo de filo de corte	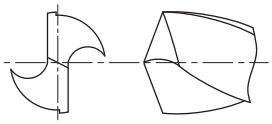 (cónico)	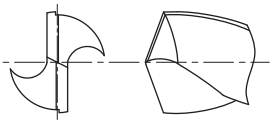 (plano)	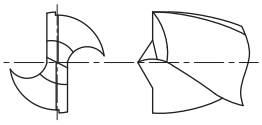 (punta de centrado)
Características	– El flanco es cónico y el ángulo de incidencia aumenta hacia el centro de la broca. – Forma habitual para materiales blandos y duros.	– Flanco plano para arranque de virutas fácil. – Esta forma es adecuada para brocas de pequeño diámetro.	– Esta forma tiene dos puntos angulares, para un mejor centrado y una reducción de la formación de rebabas. – Adecuado para mecanizado de chapas y armazones de acero.

Brocas de metal duro integral

Especificación de la broca y valores de corte

Ranura de sujeción	Las virutas salen de la broca durante el mecanizado a través del espacio para virutas.
Hélice	La hélice describe la inclinación de la ranura para virutas. Se selecciona de acuerdo con el material que va a mecanizarse. Materiales duros pequeña ← hélice → grande Materiales tenaces
Longitud de hélice o longitud de espiral	La longitud de hélice debe tener en cuenta la profundidad de taladrado, la longitud del cepillado guía y la longitud de rectificado total. Cuanto mayor sea la hélice, menor será la estabilidad de la broca. Puesto que, la vida de la herramienta se ve muy afectada por esto, debería elegirse lo más corta posible. La longitud de espiral mínima recomendada es la profundidad de taladrado más 1,5 veces el diámetro.
Ángulo de la punta	El ángulo de la punta asciende, normalmente, a 140°, pero para aplicaciones especiales debería elegirse una herramienta con un ángulo distinto. Material blando, fácil de mecanizar pequeño ← ángulo de la punta → grande Material endurecido y taladrado de alto rendimiento
Diámetro del núcleo	El diámetro del núcleo es un factor importante que influye en la estabilidad y en el control de virutas. Fuerza axial reducida, Estabilidad reducida, Para material en el que es fácil arrancar virutas] pequeño ← diámetro del núcleo → grande [Fuerza axial alta, Estabilidad alta, Para material endurecido o agujeros transversales
Anchura del bisel	La anchura del bisel influye en la guía y la fricción de la broca durante el mecanizado. Fricción baja y peor guiado de la broca] pequeña ← anchura del bisel → grande [Fricción alta y buen guiado de la broca
Destalonamiento	Para reducir la fricción durante el mecanizado se reduce ligeramente el diámetro de la broca desde la hélice hasta el mango.
Rebaje del cuerpo	Describe la broca por detrás de la anchura del bisel. El rebaje es necesario para reducir la fricción de la broca durante el mecanizado.

Taladrado de agujeros profundos

1 Crear un agujero guía con 1534SP03C*

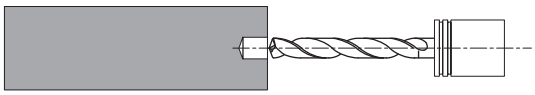

– El ángulo de la punta de la broca piloto debe ser mayor que en la broca SL.
– El diámetro de la broca piloto debería ser 0,01–0,04 mm mayor que en la broca SL.
– La profundidad del agujero guía debería ascender a 1–3×D

2 Introducción de la broca SL en el agujero guía

– Introducir la broca SL con un número de revoluciones bajo en el agujero guía.
(V_C: 20–30 m/min)
– Dejar 1–3 mm antes del final del orificio. ($V_f = 0$)
– Aumentar la velocidad de corte al parámetro recomendado y solo entonces iniciar el avance

3 Crear el agujero profundo

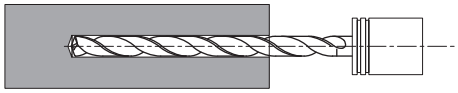

– Taladrar a una velocidad de corte adecuada y con avances adecuados
– Eb caso de agujeros transversales reducir el avance a 0,05 mm/rev.

4 Extraer la broca

– Una vez alcanzada la profundidad de taladrado requerida, reducir la velocidad de corte (V_C: 20–30 m/min) y extraer la broca con un avance elevado (V_f: 2000 mm/min)

Escariador de metal duro integral

Aclaración de los términos

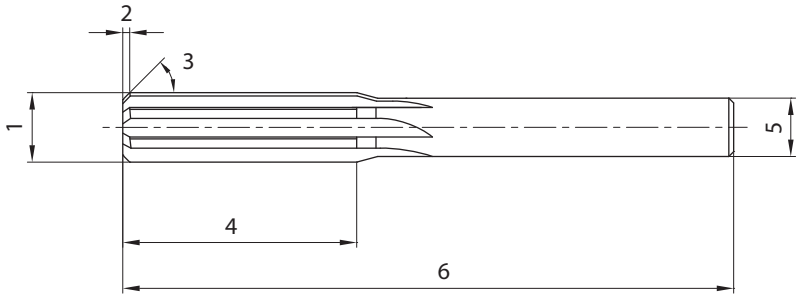

1. Diámetro nominal
2. Longitud del bisel
3. Ángulo de ajuste
4. Longitud de hélice
5. Diámetro del mango
6. Longitud total

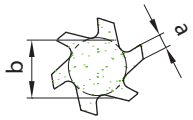

a. Grosor de la hélice
b. Diámetro del núcleo

Se denomina pulido al mecanizado previo o de acabado de un agujero existente dentro de unas tolerancias estrechas con alta calidad de superficie, redondez perfecta, cilindricidad, etc.
Para lograr un agujero exacto mediante pulido es importante la elección del escariador y del diámetro de escariado. Además han de tenerse en cuenta las tolerancias de taladrado, los materiales y las condiciones de la máquina. La calidad del taladrado se ve muy afectada, además, por la desviación de la herramienta.

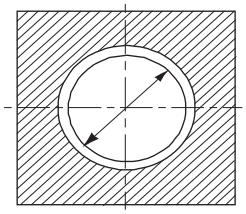 Toleranciade diámetro/dimensiones	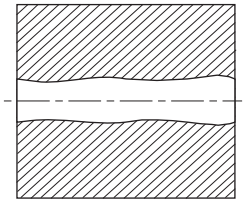 Cilindricidad	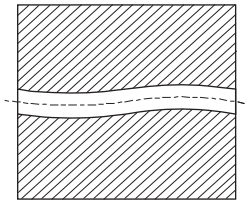 Rectitud
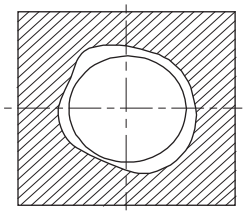 Redondez	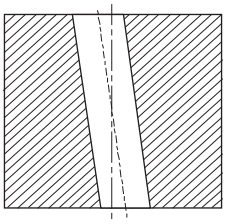 Deviación vertical	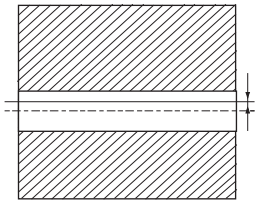 Desviación del centro

Roscador con macho de metal duro integral

¿Qué es el roscado con macho?

El bisel de material no se secciona, sino que se compacta en el fondo de la rosca. Por tanto, a diferencia de con la hélice, no se pierde material, sino que este se conserva entero.

Ventajas del roscado con macho:
- La rosca se conforma con mayor precisión.
- Las roscas pueden someterse a carga y son más resistentes al apriete.
- Las roscas tienen una superficie muy lisa.
- Son posibles mayores números de revoluciones y velocidades de avance que con las hélices de roscado.
- La mayor vida de la herramienta incrementa la productividad.

Desventajas del roscado con macho:
- Es necesario crear un orificio de núcleo más preciso.
- No puede utilizarse como herramienta manual.
- La generación de calor es mayor que con el roscado.
- Elección de materiales limitada.
- A menudo es necesario usar agentes desmoldeantes.

Los roscadores con macho deberían utilizarse en materiales con buena conformabilidad en frío. Además del acero, el acero inoxidable y las aleaciones de aluminio, también pueden ser metales ligeros y aleaciones de metales ligeros con un límite elástico de 1200 N/mm^2. En principio se consideran materiales que son dúctiles durante el taladrado.

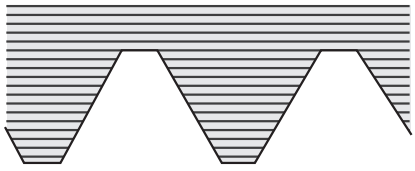

Evolución del bisel durante el roscado con hélice

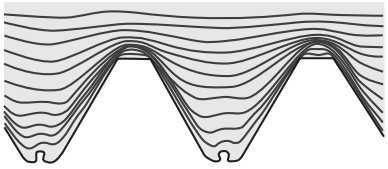

Evolución del bisel durante el roscado con macho

Macho de roscar de metal duro integral

Aclaración de los términos

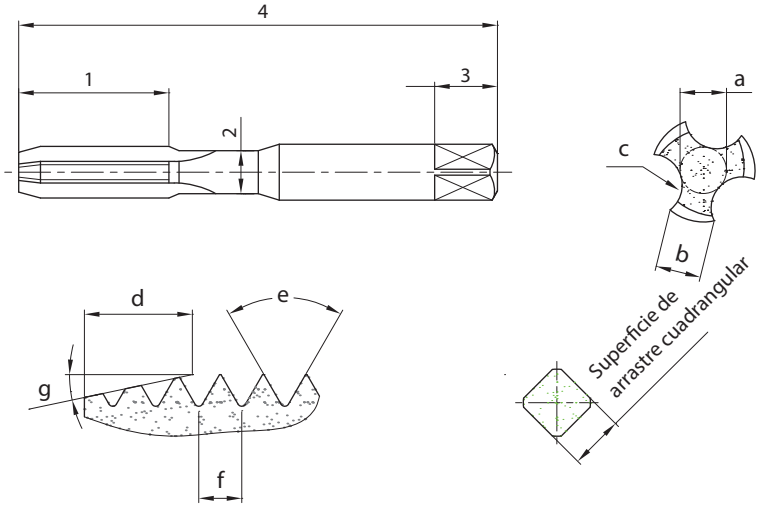

Corte inicial y perfil de rosca

1. Longitud de rosca
2. Diámetro del cuello
3. Longitud de la superficie de arrastre
4. Longitud total

a. Diámetro del núcleo
b. Grosor de la hélice
c. Espacio para virutas

d. Longitud de corte inicial
e. Ángulo de perfil de rosca
f. Inclinación
g. Ángulo de corte inicial

Espacio para virutas y aplicación

Tipo de espacio para virutas	Propiedades	Aplicación
Ranura para virutas helicoidal	- Espacio para virutas en espiral - Ninguna viruta en el agujero - Buena potencia de inicio de corte - Centrado sencillo	- Para materiales muy dúctiles - Adecuado para orificios ciegos - Se puede utilizar en agujeros con ranura
Ranura para virutas recta	- Espacio para virutas con ranura recta - Hélice estable - Fácil de rectificar	- Para mecanizado de aceros templados - Para arranque de virutas cortas en el material - Para agujeros pasantes y ciegos - Para material de desgaste

Fresa de roscar de metal duro integral

Fresa para roscar con mango cilíndrico – Ejemplo de mecanizado

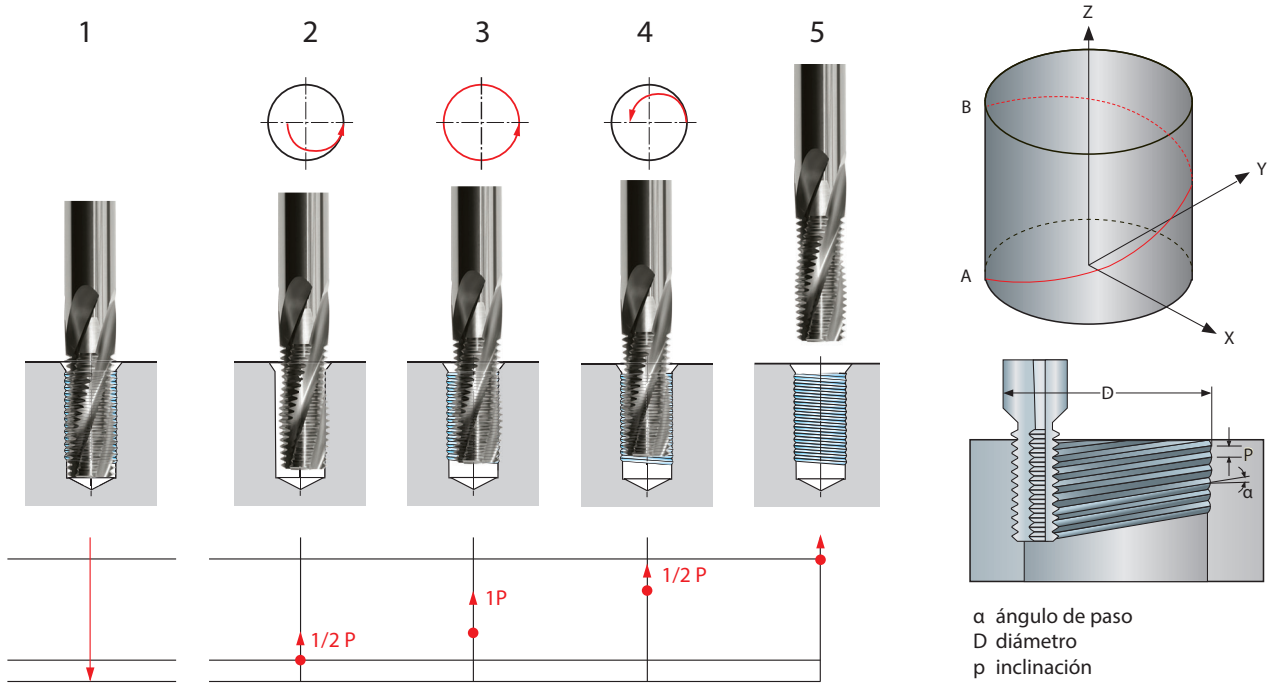

α ángulo de paso
D diámetro
p inclinación

Ir directamente a la herramienta especial individual para sus operaciones de mandrinado

¿Tiene operaciones de mandrinado que, mediante herramientas específica e individualmente optimizadas, permitan alcanzar ventajas comerciales, técnicas, logísticas o relacionadas con los procesos? ZCC Cutting Tools Europe le asesora y ayuda durante los procesos de planificación, diseño y pedido. Con nuestra nueva herramienta online para consultas sobre herramientas especiales podrá encontrar la oferta adecuada para usted en unos pocos pasos (https://www.zccct-europe.com/es/herramientas/herramientas-especiales).

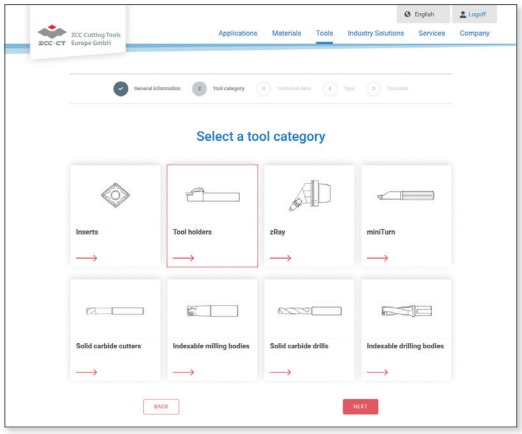

Página de inicio de la «Aplicación en línea para herramientas especiales» Selección de categoría de herramienta

Selección de categoría de herramienta

Si sigue el código QR de esta página, llegará a la página de inicio de nuestra aplicación en línea para solicitudes de herramientas especiales, donde podrá empezar directamente con la categoría de herramienta que necesite. Así de fácil.

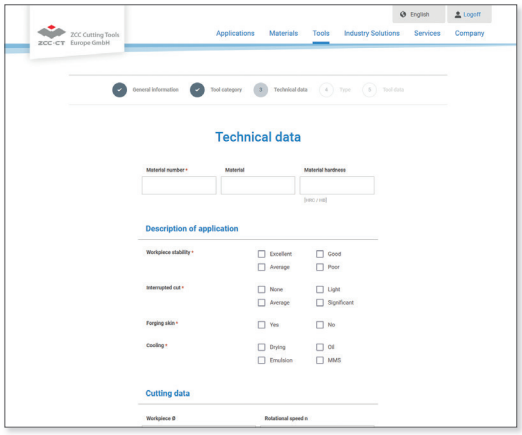

Definir los parámetros relevantes de la herramienta

Definir parámetros de herramienta

A continuación será dirigido cómodamente a través de todo el proceso de solicitud. También tiene la posibilidad de enviarnos diseños, bocetos o modelos 3D ya disponibles.

Su camino hacia una herramienta especial pasa por nosotros. ZCC Cutting Tools Europe GmbH.

Vaya directamente al nuevo **Formulario de herramienta especial** de nuestra página web y póngase a ello.

Información técnica

Tabla comparativa de materiales	**D2-D8**
Tabla comparativa de dureza, resistencia a tracción	**D9-D10**
Ejemplos de materiales para grupos de mecanizado	**D11**
Pares de apriete para tornillos	**D12**

D

Tabla comparativa de materiales

ISO	Denominación estándar por país											
	China	USA	Germany		Great Britain		Sweden	France	Italy	Spain	Japan	Russia
	GB	AISI/SAE	W.-nr	DIN	BS	EN	SS	AFNOR	UNI	UNE	JIS	GOST
P	**Acero aleado**											
	15	1015	1.0401	C15	080M15	–	1350	CC12	C15C16	F.111	–	
	20	1020	1.0402	C22	050A20	2C	1450	CC20	C20C21	F.112	–	20
	35	1035	1.0501	C35	060A35	–	1550	CC35	C35	F.113	–	35
	45	1045	1.0503	C45	080M40	–	1650	CC45	C45	F.114	–	45
	55	1055	1.0535	C55	070M55	–	1655	–	C55	–	–	55
	60	1060	1.0601	C60	080A62	43D	–	CC55	C60	–	–	60
	Y15	1213	1.7015	9SMn28	230M07	–	1912	S250	CF9SMn28	11SMn28	SUM22	15Ch
	–	12L13	1.0718	9SMnPb28	–	–	1914	S250Pb	CF9MnPb28	11SMnPb28	SUM22L	–
	–	–	1.0722	10SPb20	–	–	–	10PbF2	CF10Pb20	10SPb20	–	–
	–	1140	1.0726	35S20	212M36	8M	1957	35MF4	–	F210G	–	–
	Y13	1215	1.0736	9SMn36	240M07	1B	–	S300	CF9SMn36	12SMn35	–	–
	–	12L14	1.0737	9SMnPb36	–	–	1926	S300Pb	CF9SMnPb36	12SMnP35	–	–
	55Si2Mn	9255	1.0904	55Si9	250A53	45	2085	55S7	55Si8	56Si7	–	–
	–	9262	1.0961	60SiCr7	–	–	–	60SC7	60SiCr8	60SiCr8	–	–
	15	1015	1.1141	Ck15	080M15	32C	1370	XC12	C16	C15K	S15C	15
	40Mn	1039	1.1157	40Mn4	150M36	15	–	35M5	–	–	–	40G
	25	1025	1.1158	Ck25	–	–	–	–	–	–	S25C	25
	35Mn2	1335	1.1167	36Mn5	–	–	2120	40Mn5	–	36Mn5	SMn438(H)	35G2,35GL
	30Mn	1330	1.1170	28Mn6	150M28	14A	–	20M5	C28Mn	–	SCMn1	30G
	35Mn	1035	1.1183	Cf35	060A35	–	1572	XS38TS	C36	–	S35C	–
	Ck45	1045	1.1191	45	080M46	–	1672	XC42	C45	C45K	S45C	–
	55	1055	1.1203	Ck55	070M55	–	–	XC45	C50	C55K	S55C	55
	50	1050	1.1213	Cf53	060A52	–	1674	XC48TS	C53	–	S50C	–
	60Mn	1060	1.1221	Ck60	080A62	43D	1678	XC60	C60	–	S58C	60,60G
	–	1095	1.1274	Ck101	060A96	–	1870	–	–	–	SUP4	–
	–	–	1.3401	X120Mn12	Z120M12	–	–	X120M12	XG120Mn12	X120Mn12	SCMnH/1	110G13L
	Gr15;45Gr	52100	1.3505	100Cr6	534A99	31	2258	100C6	100Cr6	F.131	SUJ2	SchCh 15
	–	ASTM A204Gr.A	1.5415	15Mo3	1501-240	–	2912	15D3	16Mo3KW	16Mo3	–	–
	–	4520	1.5426	16Mo5	1503-245-420	–	–	–	16Mo5	16Mo5	–	–
	–	ASTM A350LF5	1.5622	14Ni6	–	–	–	16N6	14Ni6	15Ni6	–	–
	–	ASTM A353	1.5662	X8Ni9	1501-509;510	–	–	–	X10Ni9	XBNi09	–	–

Tabla comparativa de materiales

ISO	Denominación estándar por país											
	China	USA	Germany		Great Britain		Sweden	France	Italy	Spain	Japan	Russia
	GB	AISI/SAE	W.-nr	DIN	BS	EN	SS	AFNOR	UNI	UNE	JIS	GOST
P	**Acero aleado**											
	–	2515	1.5680	12Ni19	–	–	–	Z18N5	–	–	–	–
	–	3135	1.5710	36NiCr6	640A35	111A	–	35NC6	–	–	SNC236	–
	–	3415	1.5732	14NiCr10	–	–	–	14NC11	16NiCr11	15NiCr11	SNC415(H)	–
	–	3415 3310	1.5752	14NiCr14	655M13 655A12	36A	–	12NC15	–	–	SNC815(H)	–
	–	9840	1.6511	36CrNiMo4	816M40	110	–	40NCD3	38CrNiMo4(KB)	35CrNiMo4	–	40 ChN2MA
	–	8620	1.6523	21NiCrMo2	850M20	362	2503	20NCD2	20NiCrMo2	20NiCrMo2	SNCCM220(H)	–
	–	8740	1.6546	40NiCrMo2	311-Type7	–	–	–	40NiCrMo2(KB)	40NiCrMo2	SNC240	38ChGNM
	40CrNiMoA	4340	1.6582	34CrNiMo6	817M40	24	2541	35NCD6	35CrNiMo6(KB)	–	–	38Ch2N2MA
	–	–	1.6587	17CrNiMo6	820A16	–	–	18NCD6	–	14CrNiMo13	–	–
	15Cr	5015	1.7015	15Cr3	523M15	–	–	12C3	–	–	SCr415(H)	15Ch
	35Cr	5132	1.7033	34Cr4	530A32	18B	–	32C4	34Cr4(KB)	35Cr4	SCr430(H)	35Ch
	40Cr	5140	1.7035	41Cr4	530M40	18	–	42C4	41Cr4	42Cr4	SCr440(H)	40Ch
	40Cr	5140	1.7045	42Cr4	–	–	2245	–	–	42Cr4	SCr440	40Ch
	18CrMn	5115	1.7131	16MnCr15	(527M20)	–	2511	16MC5	16MnCr15	16MnCr15	–	18ChG
	20CrMn	5155	1.7176	55Cr3	527A60	48	–	55C3	–	–	SUP9(A)	50ChGA
	30CrMn	4130	1.7218	25CrMo4	1717CDS110	–	2225	25CD4	25CrMo4(KB)	55Cr3	SCM420; SCM430	30ChM
	35CrMo	4137;4135	1.7220	34CrMo4	708A37	19B	2234	35CD4	35CrMo4	34CrMo4	SCM432; SCRRM3	AS38ChGM
	40CrMoA	4140;4142	1.7223	41CrMo4	708M40	19A	2244	42CD4TS	41CrMo4	41CrMo4	SCM440	40 ChFA
	42CrMo 42CrMnMo	4140	1.7225	42CrMo4	708M40	19A	2244	42CD4	42CrMo4	42CrMo4	SCM440(H)	–
	–	–	1.7262	15CrMo5	–	–	2216	12CD4	–	12CrMo4	SCM415(H)	–
	–	ASTM A182 F11;F12	1.7335	13CrMo44	1501- 620Gr.27	–	–	15CD3.5; 15CD4.5	14CrMo44	14CrMo45	–	12ChM , 15ChM
	–	–	1.7361	32CrMo12	722M24	40B	2240	30CD12	32CrMo12	F.124.A	–	–
	–	ASTM A182 F.22	1.7380	10CrMo910	1501- 622Gr.31;45	–	2218	12CD9;10	12CrMo9,10	TU.H	–	–
	–	–	1.7715	14MoV63	1503-660-440	–	–	–	–	13MoCrV6	–	–
	50CrVA	6150	1.8159	50CrV4	735A50	47	2230	50CV4	50CrV4	51CrV4	SUP10	50ChGFA
	–	–	1.8509	41CrAlMo7	905M39	41B	2940	40CAD6,12	41CrAlMo7	41CrAlMo7	–	38ChMJuA
	–	–	1.8523	39CrMoV139	897M39	40C	–	–	36CrMoV12	–	–	–

Tabla comparativa de materiales

ISO	Denominación estándar por país											
	China	USA	Germany		Great Britain		Sweden	France	Italy	Spain	Japan	Russia
	GB	AISI/ SAE	W.-nr	DIN	BS	EN	SS	AFNOR	UNI	UNE	JIS	GOST
P	**Acero aleado**											
	T10	W.110	1.1545	C105W1	–	–	1880	Y1105	C98KU C100KU	F.515 F.516	–	U10A
	T12A	W.112	1.1663	C125W	–	–	–	Y2120	C120KU	(C120)	SK2	U13
	CrV;9SiCr	L3	1.2067	100Cr6	BL3	–	–	Y100C6	–	100Cr6	–	–
	Cr12	D3	1.2080	X210Cr12	BD3	–	–	Z200Cr12	X210Cr13KU X250Cr12KU	X210Cr12	SKD1	Ch12
	4Cr5MoVSi	H13	1.2344	X40CrMoV5 1	BH13	–	2242	Z40CDV5	X35CrMoV05KU X40CrMoV51KU	X40CrMoV5	SKD61	4Ch5MF1S
	Cr6WV	A2	1.2363	X100CrMoV5 1	BA2	–	2260	Z100CDV5	X100CrMoV51KU	X100CrMoV5	SKD12	–
	CrWMo	–	1.2419	105WCr6	–	–	2140	105WC13	10WCr6 107WCr5KU	105WCr5	SKS31 SKS2 SKS3	ChWG
	Cr12W	–	1.2436	X210CrW12	–	–	2312	–	X215CrW12 1KU	X210CrW12	SKD2	–
	5CrNiMo	S1	1.2542	45WCrV7	BS1	–	2710	–	45WCrV8KU	45WCrSi8	–	–
	3Cr2W8V	H21	1.2581	X30WCrV9 3 X30WCrV93KU	BH21	–	–	Z30WCV9	X28W09KU X30WCrV9 3KU	X30WCrV9	SKD5	3Ch2W8F
	Cr12MoV	–	1.2601	X165CrMoV 12	–	–	2310	–	X165CrMoW12KU	X160CrMoV12	SKD11	–
	5CrNiMo	L6	1.2713	55NiCrMoV6	–	–	–	55NCDV7	–	F.250.S	SKT4	5ChNM
	V	W210	1.2833	100V1	BW2	–	–	Y1105V	–	–	SKS43	–
	W6Mo5Cr4V2Co5	–	1.3243	S6-5-2-5	–	–	2723	Z85WDKCV	HS6–5–2–5	HS6-5-2-5	SKH55	R6M5K5
	W18Cr4VCo5	T4	1.3255	S18-1-2-5	BT4	–	–	Z80WKCV 10-05-04-01	X78WCo1805KU	HS18-1-1-5	SKH3	–
	W6Mo5Cr4V2	M2	1.3343	S6-5-2	BM2	–	2722	Z85WDCV 06-05-04-02	X82WMo0605KU	HS6-5-2	SKH9	R6M5
	–	M7	1.3348	S2-9-2	–	-Z-	2782	Z100WCWV 09-02-04-02	HS2-9-2	HS2-9-2	–	–
	W18Cr4V	T1	1.3355	S18-0-1	BT1	–	–	Z80WCV 18-04-01	X75W18KU	HS18-0-1	SKH2	–
	W6Mo5Cr4V3	M3	–	S6-5-3	–	–	–	–	–	–	SKH52	–
	–	M42	–	–	BM42	–	–	–	–	–	SKH59	–

Tabla comparativa de materiales

ISO	Denominación estándar por país						Aplicación principal
	China	USA	Germany	Japan	Daido Steel Co., Ltd (Japan)	Russia	
	GB	AISI/SAE	DIN	JIS	DAIDO	GOST	
P	**Acero para matrices**						
	–	P20 mod.		–	PX5N		Grandes matrices de precisión con acabado brillante para la producción en serie. Componentes de automóviles, videocámaras, electrodomésticos, etc.
	–	–		–	NAK55		Matrices de precisión con acabado brillante para videocámaras, CD de música, recipientes cosméticos, cubiertas transparentes.
	–	–		–	NAK80		Matrices de precisión con acabado brillante para videocámaras, CD de música, recipientes cosméticos, cubiertas transparentes y revestimientos.
	3Cr13	420 mod.		SUS420J2 mod.	S-STAR		Para matrices resistentes a la corrosión, reflectantes, ultra precisas para accesorios para cámaras. CD, lentes, relojes de pulsera.
	Acero para trabajo en frío						
	–	02	–	SKS93	YK30		Para machos de estampar, calibres, cuchillas para papel, herramientas
	9CrWMn	01 mod.	–	SKS3 mod.	GOA		Para estampas de corte, calibres, brocas para roscar, herramientas de perforación, hileras de trefilado en frío
	Cr12MoV	D2	X165CrMoV12	SKD11	DC11		Para estampas de corte, matrices de prensas de conformación en frío, hileras de trefilado en frío, cilindros de laminación.
	–	D2 mod.	–	SKD11 mod.	DC53		Para estampas de corte, matrices de prensas de conformación en frío, hileras de trefilado en frío, cilindros de laminación.
	Acero para trabajo en caliente						
	4Cr5MoSiV1	H13	X40CrMoV51	SKD61	DHA1		Matrices de compresión de aluminio, piezas de unión para matrices de compresión, matrices de prensado en caliente, matrices de extrusión en caliente, cuchillas resistentes al calor, etc.
	–	–	–	–	DH21		Matrices de compresión de aluminio para una vida útil larga
	–	–	–	–	DH31-S		Matrices de compresión
	–	–	–	–	DH2F		Matrices de compresión, matrices de plástico

Tabla comparativa de materiales

ISO	Denominación estándar por país											
	China	USA	Germany		Great Britain		Sweden	France	Italy	Spain	Japan	Russia
	GB	AISI/ SAE	W.-nr	DIN	BS	EN	SS	AFNOR	UNI	UNE	JIS	GOST
M	**Acero inoxidable**											
	0Cr13; 1Cr12	403	1.4000	X6Cr13	403S17	–	2301	Z6C13	X6Cr13	F.3110	SUS403	08Ch13
	–	–	1.4001	X7Cr14	–	–	–	–	–	F.8401	–	–
	1Cr13	410	1.4006	X10Cr13	410S21	56A	2302	Z10C14	X12Cr13	F.3401	SUS410	12Ch13
	1Cr17	430	1.4016	X6Cr17	430S15	60	220	Z8C17	X8Cr17	F.3113	SUS430	12Ch17
	2Cr13	410	1.4021	X20Cr13	S62	56B; 56C	–	Z20C13	X20C13	F.3401	SUS410	20Ch13
	–	–	1.4027	G-X20Cr14	420C29	56B	–	Z20C13M	–	–	SCS2	20Ch13L
	4Cr13	–	1.4034	X46Cr13	420S45	56D	2304	Z40CM Z38C13M	X40Cr14	F.3405	SUS420J2	40Ch13
	1Cr17Ni2	431	1.4057	X20CrNi172	431S29	57	2321	Z15CNi6.02	X16CNi16	F.3427	SUS431	20Ch17N2
	Y1Cr17	430F	1.4104	X12CrMoS17	–	–	2383	Z10CF17	X10CrS17	F.3117	SUS430F	–
	1Cr17Mo	434	1.4113	X6CrMo171	434S17	–	2325	Z8CD17.01	X8CrMo17	–	SUS434	–
	–	–	1.4313	X5CrNi134	425C11	–	–	Z4CND13.4M	–	–	SCS5	–
	–	–	1.4408	G-X6CrNiMo1810	316C16	–	–	–	–	F.8414	SCS14	07Ch18N10G2S2M2L
	4Cr9Si2	HW3	1.4718	X45CrSi93	401S45	52	–	Z45CS9	X45CrSi8	F.322	SUH1	40Ch9S2
	0Cr13Al	405	1.4724	X10CrAl13	403S17	–	–	Z10C13	X10CrAl12	F.311	SUS405	10Ch13SJu
	Cr17	430	1.4742	X10CrAl18	430S15	60	–	Z10CAS18	X8Cr17	F.3113	SUS430	15Ch18SJu
	8Cr20Si2Ni	HNV6	1.4757	X80CrNiSi20	443S65	59	–	Z80CSN20.02	X80CrSiNi20	F.320V	SUH4	–
	2Cr25N	446	1.4762	X10CrAl24	–	–	2322	Z10CAS24	X16Cr26	–	SUH446	–
	Acero inoxidable austenítico											
	0Cr18Ni9	304	1.4301	X5CrNi1810	304S15	58E	2332	Z6CN18.09	X5CrNi1810	F.3551; F.3541; F.3504	SUS304	08Ch18N10
	1Cr18Ni9MoZr	303	1.4305	X10CrNiS189	303S21	58M	2346	Z10CNF18.09	X10CrNiS18.09	F.3508	SUS303	–
	0Cr19Ni10	304L	1.4306	X2CrNi1911	304S12	–	2352	Z2CN18.10	X2CrNi18.11	F.3503	SCS19	03Ch18N11
	–	–	1.4308	G–X6CrNi189	304C15	–	–	Z6CN18.10M	–	–	SCS13	07Ch18N9L
	Cr17Ni7	301	1.4310	X12CrNi177	–	–	2331	Z12CN17.07	X12CrNi1707	F.3517	SUS301	–
	–	304LN	1.4311	X2CrNiN1810	304S62	–	2371	Z2CN18.10	–	–	SUS304LN	–
	0Cr19Ni9	304	1.4350	X5CrNi189	304S31	58E	–	Z6CN18.09	X5CrNi1810	–	SUS304	–
	0Cr17Ni11Mo2	316	1.4401	X5CrNiMo1712	316S16	Z6CND17.11	2347	1.4401	X5CrNiMo1712	F.3543	SUS316	–
	00Cr17Ni13Mo2	316LN	1.4429	X2CrNiMoN17133	–	–	2375	Z2CND17.13	–	–	SUS316LN	–
	0Cr27Ni12Mo3	316L	1.4435	X2CrNiMo18143	316S12	–	2353	Z2CDN17.13	X2CrNiMo1713	–	SCS16,	03Ch17N14M2
	00Cr19Ni13Mo3	317L	1.4438	X2CrNiMo17133	317S12	–	2367	Z2CND19.15	X2CrNiMo18.16	–	SUS317L	–
	–	329L	1.4460	X8CrNiMo275	–	–	2324	–	–	–	SUS329L; SCH11; SCS11	–
	1Cr18Ni9Ti	321	1.4541	X6CrNiTi1810	2337	321S12	58B	Z6CNT18.10	X6CrNiTi1811	F.3553	SUS321	12Ch18N10T
	1Cr18Ni11Nb	347	1.4550	X6CrNiNb1810	347S17	58F	2338	Z6CNNb18.1	X6CrNiTi1811	F.3552	SUS347	08Ch18N12B
	Cr18Ni12Mo2Ti	316Ti	1.4571	X6CrNiMoTi17122	320S17	58J	2350	Z6NDT17.12	X6CrNiMoTi17	F.3535	–	10Ch17N13M2T

Tabla comparativa de materiales

ISO	Denominación estándar por país											
	China	USA	Germany		Great Britain		Sweden	France	Italy	Spain	Japan	Russia
	GB	AISI/ SAE	W.-nr	DIN	BS	EN	SS	AFNOR	UNI	UNE	JIS	GOST
M	**Acero inoxidable austenítico**											
	–	–	1.4581	G–X5CrNiMoNb1810	318C7	–	–	Z4CNDNb1812M	XG8CrNiMo18	–	SCS22	–
	Cr17Ni12Mo3Nb	318	1.4583	X10CrNiMoNb1812	–	–	–	Z6CNDNb1713B	X6CrNiMoTiNb17	–	–	–
	1Cr23Ni13	309	1.4828	X15CrNiSi2012	309S24	–	–	Z15CNS20.1	–	–	SUH309	20Ch20N14S2
	0Cr25Ni20	310S	1.4845	X12CrNi2521	310S24	–	2361	Z12CN2520	X6CrNi2520	F.331	SUH310	20Ch23N18
	Cr15Ni36W3Ti	330	1.4864	X12NiCrSi3616	–	–	–	Z12CNS35.1	–	–	SUH330	–
	–	–	1.4865	G–X40NiCrSi3818	330C11	–	–	–	XG50NiCr3919	–	SCH15	–
	5Cr2Mn9Ni4N	EV8	1.4871	X53CrMnNiN219	349S54; 321S12	– 58B	–	Z52CMN21.0	X53CrMnNiN219	–	SUH35	55Ch20G9AN4
	1Cr18Ni9Ti	321	1.4878	X12CrNiTi189	321S320	58C	–	Z6CNT18.12	X6CrNiTi1811	F.3523	SU321	09Ch18N10T

ISO	Denominación estándar por país									
	China	USA	Germany	Great Britain	Sweden	France	Italy	Spain	Japan	Russia
K	**GGG**									
	QT400-18	60-40-18	GGG40	400/17	0717-02	FGS370-17	GS370-17	FGE38-17	FCD400	VC 42–12
	QT450-10	65-45-12	––	420/12	––	FGS400-12	GS400-12	FGE42-12	FCD450	–
	QT500-7	70-50-05	GGG50	500/7	0727-02	FGS500-7	GS500-7	FGE50-7	FCD500	VC 50–2
	QT600-3	80-60-03	GGG60	600/7	0732-03	FGS600-2	GS600-2	FGE60-2	FCD600	VC 60–2
	QT700-2	100-70-03	GGG70	700/2	0737-01	FGS700-2	GS700-2	FGE70-2	FCD700	VC 70–2
	QT800-2	120-90-02	GGG80	800/2	0864-03	FGS800-2	GS800-2	FGE80-2	FCD800	VC 80–2
	QT900-2	––	––	900/2	––	––	––	––	––	–
	Fundición gris									
	––	NO.60	GG40	––	0140	FGL400	––	––		Sc 40
	HT350	NO.50	GG35	350	0135	FGL350	G35	FG35	FC350	Sc 35
	HT300	NO.45	GG30	300	0130	FGL300	G30	FG30	FC300	Sc 30
	HT250	NO.35	GG25	250	0125	FGL250	G25	FG25	FC250	Sc 25
	HT200	NO.30	GG20	200	0120	FGL200	G20	FG20	FC200	Sc 20
	HT150	NO.20	GG15	150	0115	FGL150	G15	FG15	FC150	Sc 15
	HT100	––	––	100	0110	––	G10	––	FC100	–

ISO	Denominación estándar por país											
	China	USA	Germany		Great Britain		Sweden	France	Italy	Spain	Japan	Russia
	GB	AISI/SAE	W.-nr	DIN	BS	EN	SS	AFNOR	UNI	UNE	JIS	GOST
H	**Materiales endurecidos**											
	–	440A	1.4108	X100CrMo03	–	–	2258 08	–	–	–	C4BS	–
	–	610	1.4111	X100CrMoV15	–	–	2534 05	–	–		AC4A	–
	–	0-2	–	X65CrMo14	–	–	2541 06	–	–		AC4A	–

Tabla comparativa de materiales

ISO	Denominación estándar por país											
	China	USA	Germany		Great Britain		Sweden	France	Italy	Spain	Japan	Russia
	GB	AISI/SAE	W.-nr	DIN	BS	EN	SS	AFNOR	UNI	UNE	JIS	GOST
N	**Aleaciones de aluminio**											
	–	SC64D	3.2373	G-AISI9MGWA			4251	A-S7G			C4BS	–
	–	DG-AISI12		G-ALMG5	LM5		4252	A-SU12			AC4A	
	–	356.1			LM25		4244				A5052	
	–	A413.0		GD-AISi12			4247				A6061	
	–	A380.1		GD-AISi8Cu3	LM24		4250				A7075	
	–	A413.1		G-AISi12(Cu)	LM20		4260				ADC12	
	–	A413.2		G-AISi12	LM6		4261					
	–	A360.2		G-AISi10Mg(Cu)	LM9		4253					

ISO	Denominación estándar por país											
	China	USA	Germany		Great Britain		Sweden	France	Italy	Spain	Japan	Russia
	GB	AISI/SAE	W.-nr	DIN	BS	EN	SS	AFNOR	UNI	UNE	JIS	GOST
S	**Aleaciones de níquel**											
	–	5391	LW2 4670	S-NiCr13A16MoNb	mar-46	–	–	NC12AD	–	–		
	–	AMS 5397	LW2 4674	NiCo15Cr10MoAlTi	–	–	–	–	–	–		
	–	5660	LW2.4662	NiFe35Cr14MoTi	–	–	–	ZSNCDT42	–	–		
	–	5383	LW2.4668	NiCr19Fe19NbMo	HR8	–	–	NC19eNB	–	–		
	–	–	2.4631	NiCr20TiAk	Hr401.601	–	–	NC20TA	–	–		–
	–	AMS 5399	2.4973	NiCr19Co11MoTi	–	–	–	NC19KDT	–	–		–
	–	AMS 5544	LW2.4668	NiCr19Fe19NbMo	–	–	–	NC20K14	–	–		
	–	5390A	2.4603	–	–	–	–	NC22FeD	–	–		–
	–	5666	2.4856	NiCr22Mo9Nb	–	–	–	NC22FeDNB	–	–		–
	–	–	2.4630	NiCr20Ti	HR5.2034	–	–	NC20T	–	–		–
	–	4676	2.4375	NiCu30AL3Ti	3072-76	–	–	–	–	–		–
	Aleaciones de cobalto											
	–	5537C AMS		CoCr20W15Ni	–	–	–	KC20WN	–	–		
	–	5772	LW2.4964	CoCr20W14Ni				KC22WN				
	Aleaciones de titanio											
	–	UNS R54520	3.7115.1	TiAl5Sn2.5	TA14/17	–	–	T-A5E	–	–		
	–							UNS R56400				
	–	–	3.7165.1	TiAl6V4	TA10-13/ TA28		–	UNS R56401	T-A6V	–	–	
	–			TiAl5V5Mo5Cr3								
	–	–	3.7185	TiAl4Mo4Sn4Si0.5	–	–	–	–	–	–		

Tabla comparativa de dureza y resistencia a la tracción

Dureza				Resistencia a la tracción N/mm²
Rockwell Dureza		Vickers Dureza	Brinell Dureza	
HRC	HRA	HV	HB	
70.0	86.6	1037	—	—
69.5	86.3	1017	—	—
69.0	86.1	997	—	—
68.5	85.8	978	—	—
68.0	85.5	959	—	—
67.5	85.2	941	—	—
67.0	85.0	923	—	—
66.5	84.7	906	—	—
66.0	84.4	889	—	—
65.5	84.1	872	—	—
65.0	83.9	856	—	—
64.5	83.6	840	—	—
64.0	83.3	825	—	—
63.5	83.1	810	—	—
63.0	82.8	795	—	—
62.5	82.5	780	—	—
62.0	82.2	766	—	—
61.5	82.0	752	—	—
61.0	81.7	739	—	—
60.5	81.4	726	—	—
60.0	81.2	713	—	2555
59.5	80.9	700	—	2500
59.0	80.6	688	—	2450
58.5	80.3	676	—	2395
58.0	80.1	664	—	2345
57.5	79.8	653	—	2295
57.0	79.5	642	—	2250
56.5	79.3	631	—	2205
56.0	79.0	620	—	2160
55.5	78.7	609	—	2115
55.0	78.5	599	—	2075
54.5	78.2	589	—	2035
54.0	77.9	579	—	1995
53.5	77.7	570	—	1955
53.0	77.4	561	—	1920
52.5	77.1	551	—	1885
52.0	76.9	543	—	1850
51.5	76.6	534	—	1815

Dureza				Resistencia a la tracción N/mm²
Rockwell Dureza		Vickers Dureza	Brinell Dureza	
HRC	HRA	HV	HB	
51.0	76.3	525	501	1780
50.5	76.1	517	494	1750
50.0	75.8	509	488	1720
49.5	75.5	501	481	1690
49.0	75.3	493	474	1660
48.5	75.0	485	468	1630
48.0	74.7	478	461	1605
47.5	74.5	470	455	1575
47.0	74.2	463	449	1550
46.5	73.9	456	442	1525
46.0	73.7	449	436	1500
45.5	73.4	443	430	1475
45.0	73.2	436	424	1450
44.5	72.9	429	418	1430
44.0	72.6	423	413	1405
43.5	72.4	417	407	1385
43.0	72.1	411	401	1360
42.5	71.8	405	396	1340
42.0	71.6	399	391	1320
41.5	71.3	393	385	1300
41.0	71.1	388	380	1280
40.0	70.8	382	375	1260
40.0	70.5	377	370	1245
39.5	70.3	372	365	1225
39.0	70.0	367	360	1210
38.5	—	362	355	1190
38.0	—	357	350	1175
37.5	—	352	345	1160
37.0	—	347	341	1140
36.5	—	342	336	1125
36.0	—	338	332	1110
35.5	—	333	327	1095
35.0	—	329	323	1080
34.5	—	324	318	1065
34.0	—	320	314	1050
33.5	—	316	310	1035
33.0	—	312	306	1020
32.5	—	308	302	1010

Tabla comparativa de dureza y resistencia a la tracción

Dureza				Resistencia a la tracción N/mm²	Dureza				Resistencia a la tracción N/mm²
Rockwell Dureza		Vickers Dureza	Brinell Dureza		Rockwell Dureza		Vickers Dureza	Brinell Dureza	
HRC	HRA	HV	HB		HRC	HRA	HV	HB	
32.0	—	304	298	995	24.0	—	249	245	820
31.5	—	300	294	980	23.5	—	246	242	810
31.0	—	296	291	970	23.0	—	243	240	800
30.5	—	292	287	960	22.5	—	240	237	790
30.0	—	289	283	950	22.0	—	237	234	785
29.5	—	285	280	935	21.5	—	234	232	775
29.0	—	281	276	920	21.0	—	231	229	765
28.5	—	278	273	910	20.5	—	229	227	760
28.0	—	274	269	900	20.0	—	226	225	750
27.5	—	271	266	890	19.5	—	223	222	745
27.0	—	268	263	880	19.0	—	221	220	735
26.5	—	264	260	870	18.5	—	218	218	730
26.0	—	261	257	860	18.0	—	216	216	725
25.5	—	258	254	850	17.5	—	214	214	715
25.0	—	255	251	835	17.0	—	211	211	710
24.5	—	252	248	830					

Nota: Los valores indicados en la tabla pueden aplicarse a acero al carbono.

Ejemplos de materiales para grupos de arranque de virutas

N.º de material	Denominación	Arranque de viruta
1.0722	10SPb20	1
1.0715	9SMn28	1
1.0736	9SMn36	1
1.0718	9SMnPb28	1
1.0737	9SMnPb36	1
1.0401	C15	1
1.0402	C22	1
1.1141	Ck15	1
1.1170	28Mn6	2
1.0726	35S20	2 / 3
1.1167	36Mn5	2 / 3
1.1157	40Mn4	2 / 3
1.0501	C35	2 / 3
1.0503	C45	2 / 3
1.1191	Ck45	2 / 3
1.1183	Cf35	2 /3
1.1213	Cf53	2 /3
1.1545	C 105 W1	4 / 5
1.1663	C 125 W	4 / 5
1.0535	C55	4 / 5
1.0601	C60	4 / 5
1.1274	Ck101	4 / 5
1.1203	Ck55	4 / 5
1.1221	Ck60	4 / 5
1.5710	36NiCr6	5 / 9
1.5120	38MnSi 4	5 / 9
1.1545	C 105 W2	4 / 5
1.1663	C 125 W	4 / 5
1.0535	C65	4 / 5
1.0601	C70	4 / 5
1.1274	Ck101	4 / 5
1.1203	Ck55	4 / 5
1.1221	Ck60	4 / 5
1.5710	36NiCr7	5 / 9
1.5120	38MnSi 5	5 / 9
1.1545	C 105 W3	4 / 5
1.1663	C 125 W	4 / 5
1.0535	C75	4 / 5
1.0601	C80	4 / 5
1.1274	Ck101	4 / 5
1.1203	Ck55	4 / 5
1.1221	Ck60	4 / 5
1.5710	36NiCr8	5 / 9
1.5120	38MnSi 6	5 / 9
1.1545	C 105 W4	4 / 5
1.1663	C 125 W	4 / 5
1.0535	C85	4 / 5
1.0601	C90	4 / 5
1.1274	Ck101	4 / 5

N.º de material	Denominación	Arranque de viruta
1.1203	Ck55	4 / 5
1.1221	Ck60	4 / 5
1.5710	36NiCr9	5 / 9
1.5120	38MnSi 7	5 / 9
1.1545	C 105 W5	4 / 5
1.1663	C 125 W	4 / 5
1.0535	C95	4 / 5
1.0601	C100	4 / 5
1.1274	Ck101	4 / 5
1.1203	Ck55	4 / 5
1.1221	Ck60	4 / 5
1.5710	36NiCr10	5 / 9
1.5120	38MnSi 8	5 / 9
1.5680	12Ni19	10 / 11
1.3255	S 18-1-2-5	10 / 11
1.3348	S 2-9-2	10 / 11
1.3343	S 6-5-2	10 / 11
1.3243	S 6-5-2-5	10 / 11
1.2363	X 100 CrMoV 5-1	10 / 11
1.2601	X165CrMoV12	10 / 11
1.2080	X210 Cr 12	10 / 11
1.2581	X30WCrV 9-3	10 / 11
1.2344	X40CrMoV 5-1	10 / 11
1.4718	X45CrSi9-3	10 / 11
1.3355	S 18–0–1	10 /11
1.4027	G–X20Cr14	12 / 13
1.4006	X12 Cr 13	12 / 13
1.4104	X12CrMoS 17	12 / 13
1.4057	X19CrNi 17-2	12 / 13
1.4034	X46Cr 13	12 / 13
1.4871	X53 CrMnNiN 21-9	12 / 13
1.4113	X6CrMo 17	12 / 13
1.4000	X6CR 13	12 / 13
1.4001	X7Cr14	12 / 13
1.4016	X6Cr17	12 / 13
1.4581	G–X5CrNiMoNb 18	14
1.4308	G–X6CrNi 18-9	14
1.4408	G–X6CrNiMo 18-10	14
1.4583	X6CrNiMoNb 18-12	14
1.4571	X6CrNiMoTi 17-12-2	14
1.4550	X6CrNiNb 18-10	14
1.4541	X14CrNiTi 18-10	14
1.4845	X12CrNi 25-21	14
1.4310	X10CrNi 18-8	14
1.4305	X10CrNiS 18-10	14
1.4878	X12CrNiTi 18-9	14
1.4317	X2CrNi 18-8	14
1.4436	X3CrNiMo 17-13-3	14
1.4440	X2CrNiMo 18-16	14

N.º de material	Denominación	Arranque de viruta
1.4429	X2CrNiMoN 17-13-3	14
1.4311	X2CrNiN 18-10	14
1.4301	X5CrNi 18-10	14
1.4401	X5CrNiMo 17-12-2	14
0.6010	GG10	16
0.6015	GG15	16
0.6020	GG20	16
0.6025	GG25	16 / 17
0.6030	GG30	17
0.6035	GG35	17
0.6040	GG40	17
1.4829	X12NiCrSi 22-12	17
1.4828	X15CrNiSi20-12	17
0.7033	GGG35.3	18
0.7040	GGG40	18
0.7043	GGG40.3	18
0.8135	GTS-35	18
0.7050	GGG50	19
0.7060	GGG60	19
0.7070	GGG70	19
0.7660	GGGNiCr 20-2	19
0.7652	GGGNiMn 13-7	19
0.8155	GTS-55	21
0.8165	GTS-65	21
0.8170	GTS-70	21
0.8145	GTS-45	21
3.0205	Al99	22
3.3315	AlMg 1	22
3.1325	AlCuMg 1	23
3.2315	AlMgSi 1	23
3.2581	G-AlSi12	24
3.2163	G-AlSi9Cu3	24
3.2381	G-AlSi10Mg	25
2.0375	CuZn36Pb 3	27
2.1096	G-CuSn5ZnPb	27
2.0590	G-CuZn40Fe	27
2.0240	CuZn15	28
2.0060	E-Cu 57	29
1.4865	G-X40NiCrSi 38-18	30
1.4864	X12NiCrSi 36-16	30
2.4631	NiCr20TiAl	32
2.4856	NiCr22Mo9Nb	32
2.4375	NiCu30Al	33
2.4955	NiFe25Cr20NbTi	33
2.4764	CoCr20W15Ni	34
1.3401	G-X120Mn12	34
3.7165	TiAl6V4	36

Pares de apriete para tornillos

Rosca	M1,6	M1,8	M2	M2,2	M2,5	M3	M3,5	M4	M4,5	M5	M6	M7	M8	M10	M12
Par de apriete [Nm]	0,2	0,3	0,4	0,7	0,8	1,5	2,3	3,4	5,0	6,7	11,4	19,2	27,0	55,8	85

Índice

Placas intercambiables **E2-E7**

Herramientas **E8-E12**

E

A

ANGX*PNR-GM B165
B167
B169
B171
B173
ANGX*PNR-LH B165
B167
B169
B171
B173
APKT-ALH B140
B143
B147
B150
B152
B267
B288
APKT-APF B140
B143
B147
B150
B152
B267
B288
APKT-APL B140
B143
B147
B150
B152
B267
B288
APKT-APM B140
B143
B147
B150
B152
B267
B288
APKT-LH B140
B143
B147
B150
B152
B267
B288
APKT-NM B140
B143
B147
B150
B152
B267
B288
APKT-PF B140
B143
B147
B150
B152
B267
B288
APKT-PM B140
B143
B147
B150
B152
B267
B288
APKT-PR B140
B143
B147
B150
B152
B267
B288
APKT-XR B140
B143
B147
B150
B152
B267
B288

C

CCGT (PCD) A213
CCGT-QF A141
CCGT-SF A141
CCGT-USF A142
CCGW-1 (PCD) A215
CCGW-2 (PCBN) A198
CCGW-L (PCD) A216
CCGX-LC A149
CCGX-LH A150
CCMT-AHF A143
CCMT-EF A144
CCMT-EM A145
CCMT-HF A143
CCMT-HM A147
CCMT-HR A148
CCMT-TC A148
CCMT-XF A144
CCMT-XM A146
CCMW A148
CNE-A/B B234
CNEG-LH A74
CNEG-NF A57
CNGA (Cerámica) A232
CNGA-1 (PCD) A210
CNGA-2 (PCBN) A190
CNGA-2W (PCBN) A191
CNGN (PCBN) A205
CNGN-M (PCBN) A205
CNGX (Cerámica) A234
CNMA A73
CNMG A73
CNMG-ADF A56
CNMG-DF A56
CNMG-DM A60
CNMG-DR A64
CNMG-EF A56
CNMG-EG A61
CNMG-EM A61
CNMG-ER A68
CNMG-LR A69
CNMG-NM A63
CNMG-PM A58
CNMG-RF A138
CNMG-SF A57
CNMG-SNR A65
CNMG-TC A63
CNMG-TK A63
CNMG-WG A55
CNMG-XF A57
CNMG-XLR A66
CNMG-XM A59
CNMG-XMH A59
CNMG-ZM A62
CNMM A70
CNMM-DR A67
CNMM-ER A68
CNMM-HDR A71
CNMM-HPR A72
CNMM-LR A70
CNMM-RF A138
CNMM-RH A138
CNMM-XLR A69
CPGT-SF A151
CPGW A151
CPMT-HF A151

CPMT-HM A151

D

DCGT-1 (PCD) A217
DCGT-1MED (PCD) A218
DCGT-QF A152
DCGT-SF A152
DCGT-USF A153
DCGW (PCBN) A201
DCGW-1 (PCD) A219
DCGW-2 (PCBN) A200
DCGX-LC A158
DCGX-LH A159
DCMT-AHF A154
DCMT-EF A155
DCMT-EM A156
DCMT-HF A155
DCMT-HM A157
DCMT-HR A158
DCMT-XF A155
DCMT-XM A156
DCMW A158
DNEG-NF A82
DNEG-NGF A82
DNGA (Cerámica) A235
DNGA-1 (PCD) A211
DNGA-2 (PCBN) A192
DNGN (Cerámica) A237
DNGX (Cerámica) A238
DNMA A88
DNMG-ADF A75
DNMG-DF A76
DNMG-DM A78
DNMG-DR A86
DNMG-EF A81
DNMG-EG A84
DNMG-EM A83
DNMG-ER A88
DNMG-FM A81
DNMG-NM A85
DNMG-PM A79
DNMG-SF A76
DNMG-SNR A87
DNMG-TC A85
DNMG-TK A86
DNMG-XF A77
DNMG-XLR A87
DNMG-XM A77
DNMG-XMH A77
DNMG-ZM A80
DNMM-DR A89
DNMM-ER A89
DNMM-HDR A89
DNMM-LR A90
DNMM-XLR A90
DNMX-WG A75
DPGT-SF A160

E

ENMX-GM B229
B231
B284

H

HNEX-DR B71
HNGX-HDR B302
HNGX-MR B302

K

KNUX A140

L

LNCX B304
LNE32.534 B303
LNGX-GM B210
B213
LNKT-GL B158
B161
B163
B272
LNKT-GM B158
B161
B163
B272
LNKT-ZR B73
B80
B90
LNUX-RF A139
LNUX-RH A139
LNUX-RR A139

M

MPHT-DM B202
B204
B236
MPHT-LH B202
B204
B236

O

ODHT-GH B53
ODHT-GL B53
ODHT-GM B53
ODHT-LH B53
ODMT-GM B53
OFKR-DM B51
OFKR-LH B51
OFKR-PM B51
OFKT-DF B49
OFKT-DM B49
OFKT-LH B49
ONHU-GH B59
ONHU-GL B59
ONHU-GM B59
ONMU-GH B60
ONMU-GM B60
ONMX-XH A136

P

PNEG-CF B66
B68
PNEG-CM B66
B68
PNEG-CR B66
B68
PNEG-PF B65
B68
PNEG-PM B65
B68
PNEG-PR B65
B68
PNMX-XH A137

Q

QC**R/L A505
B206
QC**R/L***R A509

R

R/LT****N-A(G) A584
R/LT****N-AC A594
R/LT****N-AP A596
R/LT****N-BSPT A587
R/LT****N-BUT A598
R/LT****N-GM A581
R/LT****N-NPT A588
R/LT****N-NPTF A589
R/LT****N-R A590
R/LT****N-RT A597
R/LT****N-STAC A595
R/LT****N-TR A593
R/LT****N-UN A586
R/LT****N-W A585
R/LT****W-A(G) A584
R/LT****W-AC A594
R/LT****W-AP A596
R/LT****W-BSPT A587
R/LT****W-BUT A598
R/LT****W-GM A581
R/LT****W-MJ A591
R/LT****W-NPT A588
R/LT****W-NPTF A589
R/LT****W-R A590
R/LT****W-RT A597
R/LT****W-STAC A595
R/LT****W-TR A593
R/LT****W-UN A586
R/LT****W-UNJ A592
R/LT****W-W A585
RCGX (Cerámica) A250
RCGX-LH A161
B108
B112
RCKT-DM B107
B111
RCKT-DR B107
B111
RCKT-ER B107
B111
RCKT-NM B107
B111
RCMT A161
RCMX A162
RCMX-1 A162
RCMX-PV A162
RDHT-LH B117
B119
B124
B260
RDKT-MM B114
B121
B256
RDKT-NM B114
B256
RDKW B114
B121
B256
B286
RDKW-1 B114
B116
B119
B123
B256
B259
B286
RDKW-2 B116
B119
B123
B256
B259
B286
RDKW-3 B116
B119
B121
B123
B259
RDMT-M B130
B135
B257
B262
RDMT-MM B130
B135
B257
B262
RDMW-H B130
B135
B262
RNGA (Cerámica) A239
RNGN (PCBN) A206
RNMG A135
ROHX B183
RPGN (Cerámica) A251
RPKT-MM B133
B138
B265
RPMT-M B132
B137
B264
RPMT-MM B132
B137
B264
RPMW-H B132
B137
B264

S

SCGX-LC A165
SCGX-LH A166
SCMT-AHF A163
SCMT-EF A163
SCMT-EM A163
SCMT-HF A164
SCMT-HM A164
SCMT-HR A165
SCMT-XF A163
SCMT-XM A164
SDMT B181
SDMT-DM B216
B218
B221
B280
B295
SDMT-NM B216
B218
B221
B280
B295
SDMT-PM B216
B218
B221
B280
B295
SEEN B47
SEET-APF B88
SEET-APM B88
SEET-APR B88
SEET-CF B41
B43
SEET-CM B41
B43
SEET-CR B41
B43
SEET-DF B41
B43
SEET-DM B41
B43
SEET-DR B41
B43
SEET-EF B41
B43
SEET-EM B41
B43

SEET-LH B41
B43
SEET-PF B88
SEET-PM B88
SEET-PR B88
SEET-W B40
B43
SEKN B46
SEKR B47
SNCU-CF B91
B94
SNCU-CM B91
B94
SNEG-E B56
SNEG-GM B56
SNEG-GR B56
SNEG-HGR B56
SNEG-LH A109
SNEG-W B57
SNGA (Cerámica) A242
SNGA-4 (PCBN) A193
SNGN (PCBN) A207
SNGX (Cerámica) A245
SNGX-ANN-GH B62
SNGX-ANN-GL B62
SNGX-ANN-GM B62
SNGX-ANN-LH B62
SNGX-ANN-W B63
SNGX-ENN-W B83
SNGX-GH B83
SNGX-GL B83
SNGX-GM B83
SNGX-PNN-GH B100
SNGX-PNN-GL B100
SNGX-PNN-GM B100
SNGX-PNN-W B101
SNKN B305
SNMA A106
SNMG A105
SNMG-ADF A92
SNMG-DF A92
SNMG-DM A96
SNMG-DR A98
SNMG-EF A93
SNMG-EG A96
SNMG-EM A97
SNMG-ER A99
SNMG-LR A100
SNMG-NM A98
SNMG-PM A95
SNMG-SF A92
SNMG-SNR A99
SNMG-TC A97
SNMG-TK A97
SNMG-XF A94
SNMG-XLR A100
SNMG-XM A94
SNMG-ZM A95
SNMM A107
SNMM-DR A101
SNMM-ER A101
SNMM-HDR A103
SNMM-HPR A104
SNMM-LH A109
SNMM-LR A102
SNMM-XLR A102
SNMX-GH B63
B82
B101
SNMX-GM B63
B82
B101
SNUN A108
SPCN B306
SPGN B309
SPGT-EM B299
SPGT-PM B299
SPKN B77
SPKR B78
SPKR-GM B78
SPKT B75
SPKW B75
SPMR B307
SPMT B181
B244
B246
B248
B250
B252
B254
SPMT-HT B308
SPMT-KT B181
SPMT-PM B238
B240
B242
SPMW A167
SPMX-EM C26
SPMX-LM C26
SPMX-XM C25
SPMX-XR C25
SPUN B309

T

TBGH A168
TCGT-1 (PCD) A220
TCGT-1MED (PCD) A220
TCGT-L (PCD) A221
TCGT-SF A169
TCGW-1 (PCD) A222
TCGW-3 (PCBN) A202
TCGW-3W (PCBN) A202
TCGW-L (PCD) A223
TCGX-LC A174
TCGX-LH A174
TCMT A173
TCMT-AHF A170
TCMT-EF A171
TCMT-EM A171
TCMT-HF A170
TCMT-HM A172
TCMT-HR A172
TCMT-XF A170
TCMT-XM A171
TCMW A172
TNGA (Cerámica) A246
TNGA-3 (PCBN) A194
TNGN (Cerámica) A247
TNMA A121
TNMG A120
TNMG-ADF A110
TNMG-DF A110
TNMG-DM A114
TNMG-DR A117
TNMG-EF A112
TNMG-EG A116
TNMG-EM A116
TNMG-ER A118
TNMG-FM A113
TNMG-PM A114
TNMG-SF A111
TNMG-SNR A115
TNMG-TC A116
TNMG-XF A112
TNMG-XLR A117
TNMG-XM A113
TNMG-ZM A115
TNMM A121
TNMM-DR A118
TNMM-HDR A119
TNMM-LR A118
TNMX-WG A110
TPGH A175

TPGN (Cerámica) A252
TPGT-SF A176
TPKN B84
B310
TPMR B311
TPUN B311

V

VBET-NF A178
VBET-NGF A180
VBGT-1 (PCD) A224
VBGT-1MED (PCD) A224
VBGT-QF A179
VBGT-SF A179
VBGW-1 (PCD) A225
VBGW-2 (PCBN) A203
VBMT-AHF A177
VBMT-EF A177
VBMT-EM A180
VBMT-HM A180
VBMT-HR A181
VBMT-SNR A181
VBMT-XF A177
VBMT-XM A180
VCGT-1 (PCD) A226
VCGT-1MED (PCD) A227
VCGT-HF A183
VCGT-NF A183
VCGT-QF A182
VCGT-SF A182
VCGW-1 (PCD) A228
VCGW-2 (PCBN) A204
VCGX-LC A184
VCGX-LH A185
VCMT-AHF A187
VCMT-EF A187
VCMT-EM A187
VCMT-XF A186
VCMT-XM A187
VNEG-NF A122
VNEG-NGF A123
VNGA (Cerámica) A248
VNGA-1 (PCD) A212
VNGA-2 (PCBN) A195
VNMG-ADF A122
VNMG-DF A122
VNMG-DM A125
VNMG-EF A122
VNMG-EM A125
VNMG-NM A125
VNMG-PM A126
VNMG-SF A123
VNMG-SNR A126
VNMG-TC A126
VNMG-XF A124
VNMG-XM A124
VNMG-ZM A126
VPGT-LP B175
B177
B274

W

WCMX-53 C28
WCMX-D C28
WCMX-PG C28
WNEG-LH A134
WNEG-NF A128
WNGA (Cerámica) A249
WNGA-3 (PCBN) A196
WNGN (PCBN) A209
WNGN-M (PCBN) A209
WNHU-GM B96
B98
WNHU-LH B96
WNMA A133
WNMG-ADF A127
WNMG-DF A127
WNMG-DM A130
WNMG-DR A133
WNMG-EF A128
WNMG-EG A130
WNMG-EM A130
WNMG-NF A128
WNMG-NM A132
WNMG-PM A131
WNMG-SF A127
WNMG-SNR A131
WNMG-TC A132
WNMG-TK A132
WNMG-WG A128
WNMG-XF A129
WNMG-XLR A133
WNMG-XM A129
WNMG-XMH A129
WNMG-ZM A131
WPGT B223
B225
B227
B282
B297
WPGT-PM B223
B225
B227
B282
B297

X

XEEC B105
XPHT-GM B185
B187
B189
B191
B276
B291
XSEQ B198
B200

Z

Z**ER/L**BSPT A566
Z**ER/L**ISO A559
Z**ER/L**NPT A567
Z**ER/L**R A569
Z**ER/L**RD A568
Z**ER/L**TR A570
Z**ER/L**UN A565
Z**ER/L**W A564
Z**ER/LA(*)55 A563
Z**ER/LA(*)60 A562
Z**IR/L**BSPT A566
Z**IR/L**ISO A559
Z**IR/L**NPT A567
Z**IR/L**TR A570
Z**IR/L**UN A565
Z**IR/L**W A564
Z**IR/LA(*)55 A563
Z**IR/LA(*)60 A562
ZDET B180
ZDET-PM B180
ZIGQ-NM A501
ZILD-LC A503
ZIMF-NM A500
ZNEX (PCBN) A197
ZOHX-GF B193
B195
B278
B293

ZOHX-GM	B193
	B195
	B278
	B293
ZOHX-HM	B193
	B195
	B278
	B293
ZP*D-MG-R/L	A487
ZP*D-MM	A488
ZP*S-MG	A489
ZP*S-MG-25	A490
ZP*S-MG-R/L	A491
ZPD-MG	A486
ZPNT	B180
ZR*D-EG	A499
ZR*D-LH	A502
ZR*D-MG	A498
ZT*D-EG	A495
ZT*D-MG	A485
ZT*D-MM	A484
ZT*D-MU	A483
ZT*S-MG	A492
ZT*S-MM	A493
ZT*S-MM-25	A494

1

1101SC05 C136
1105SC03 C133
1143SC120 C139
1143SC142 C140
1143SC90 C138
1534FD03C C130
1534GD03C C108
1534SH03 C132
1534SP03C C80
1534SU03 C42
1534SU03C C42
1534UD03C C118
1536GD05C C111
1536SU05 C54
1536SU05C C54
1536UD05C C123
1538SU08C C65
1557SU03 C77
1588SL10C C83
1588SL12C C86
1588SL15C C90
1588SL20C C93
1588SL30C C96
1588UL10C C98
1588UL20C C101
1588UL30C C104
1634SU03 C68
1634SU03C C68
1636GD05C C115
1636SU05C C73

3

3112H7 C155

4

4111 C185
4122A C171
4122M C174
4201A C181
4201C C177
4202A C183
4202C C179
4222A C172
4222M C175

5

5501/5601 B567
5501R302GM B367
5501R303GM B380
5501R304GF B394
5501R38414GM B543
5502R302GM B368
5502R303GM B382
5502R304GF B396
5502R38414GM B544
5502R38414GM-R B547
5502R402NM B495
5502R453GM B384
5502R55MHH B481
5508R454GM B398
5565R302GF B403
5565R302NH B506
5566R302GF B405
5566R302NH B507
5589R45MGFR B400
5601 B568
5601R303GM B381
5601R304GF B395
5601R38414GM B545
5602R303GM B383
5602R303GR B417
5602R304GF B397
5602R304GR B418
5602R305GR B419
5602R38414GM B546
5602R38414GM-R B548
5602R453GM B385
5602R454GM B399
5665R202GM B404

A

A***-PCLNR/L A370
A***-PDSNR/L A372
A***-PDUNR/L A373
A***-PSKNR/L A375
A***-PTFNR/L A376
A***-PWLNR/L A378
A***-SCLCR/L A379
A***-SDQCR/L A381
A***-SDUCR/L A382
A***-SDZCR/L A383
A***-SSKCR/L A384
A***-STFCR/L A386
A***-SVQBR/L A391
A***-SVUBR/L A392
AL-2B B508
AL-2E B501
AL-2EL B502
AL-2R-AIR B509
AL-2RL-AIR B510
AL-3E B503
AL-3EL B504
AL-3R-AIR B511
AL-3RL-AIR B512
AL-3W B505
ALG-2E B514
ALG-2R B522
ALG-2R-W B523
ALG-3E B516
ALG-3E-W B517
ALP-1EP B513
ALP-2E B515
ALP-3E B518
ALP-3E-W B519
ALP-4E B520
ALP-4E-W B521

B

BMR01 B179
BMR02 B182
BMR03 B184
BMR04 B192

C

C***-SCLCR/L A401
C***-SCLPR/L A400
C***-SDQPR/L A402
C***-SDUCR/L A405
C***-SDUPR/L A404
C***-STUPR/L A406
C***-SVQCR/L A409
C***-SVUCR/L A410
C***-SZLNR/L A411
CCLNR/L A336
CDJNR/L A338
CKJNR/L A334
CKNNR/L A335
CMA01 B247
CMD01 B251
CMZ01 B243
CRDNN A342
CSDNN A343
CSKNR/L A340

CSRNR/L A341
CTJNR/L A337
CTUNR/L A339

D

DCKNR/L A263
DCLNR/L A262
DDJNR/L A264
DSBNR/L A265
DTGNR/L A266
DVJNR/L A268
DVVNN A267
DWLNR/L A269

E

E***-SCLCR/L A401
E***-SCLPR/L A400
E***-SDQCR/L A403
E***-SDUCR/L A405
E***-STFCR/L A407
E***-STFPR/L A408
E***-SVUCR/L A410
EMP01 B139
EMP02 B145
EMP03 B149
EMP04 B151
EMP05 B155
EMP09 B157
EMP13 B164
EMP14 B174
EPM-2B B465
EPM-2B-W B466
EPM-2BL B467
EPM-2BL-W B468
EPM-2E B457
EPM-2E-W B458
EPM-2EL B459
EPM-2EL-W B460
EPM-4B B469
EPM-4B-W B470
EPM-4BL B471
EPM-4BL-W B472
EPM-4E B461
EPM-4E-W B462
EPM-4EL B463
EPM-4EL-W B464

F

FMA01 B39
FMA02 B42
FMA03 B45
FMA04 B52
FMA11 B54
FMA12 B58
FMA17 B61
FMD02 B64
FMD03 B72
FME02 B74
FME03 B76
FME04 B79
FME17 B81
FMP01 B84
FMP02 B86
FMP03 B89
FMP06 B91
FMP12 B95
FMP17 B99
FMR01 B106
FMR02 B109
FMR03 B113
FMR04 B120
FMR06 B127
FMR11 B129
FMWX B104

G

G*-QCH
GM-2B B406
GM-2BFP B408
GM-2BL B407
GM-2BP B410
GM-2BS B409
GM-2E B369
GM-2EFP B372
GM-2EL B370
GM-2EP B375
GM-2ES B377
GM-2EX B371
GM-2F B373
GM-2FL B374
GM-2R B414
GM-3E B378
GM-3EL B379
GM-4B B412
GM-4BL B413
GM-4E B390
GM-4E-G B391
GM-4EFP B393
GM-4EL B392
GM-4EL-G B387
GM-4EX-G B389
GM-4F-G B386
GM-4FL-G B388
GM-4R B415
GM-4RL B416
GM-4W B420
GM-6E B401
GM-6EL B402
GQC**R/L A543

H

HM-2B B484
HM-2BFP B486
HM-2BL B485
HM-2BP B488
HM-2BS B487
HM-2E B473
HM-2EFP B474
HM-2EP B475
HM-2ES B477
HM-4B B490
HM-4BL B491
HM-4E B478
HM-4EFP B480
HM-4EL B479
HM-4R B492
HM-4RF B493
HM-4RP B494
HM-6E B482
HM-6EL B483
HMP01 B237
HMP01-EC B241

J

JCLNR/L A344
JDJNR/L A345
JSDNN A346

M

MCBNR/L A291
MCLNR/L A292
MDJNR/L A294
MDPNN A295

MRDNN A307
MRGNR/L A308
MSBNR/L A296
MSDNN A299
MSKNR/L A298
MSRNR/L A297
MTFNR/L A303
MTGNR/L A300
MTJNR/L A301
MVJNR/L A305
MVVNN A304
MWLNR/L A306
miniTURN-B1 A439
miniTURN-C1 A438
miniTURN-DH A455
miniTURN-F1 A445
miniTURN-F2 A446
miniTURN-F3 A447
miniTURN-G1 A441
miniTURN-G2 A444
miniTURN-P1 A449
miniTURN-P2 A450
miniTURN-P3 A451
miniTURN-P4 A452
miniTURN-QH A457
miniTURN-QH90 A458
miniTURN-QHU A459
miniTURN-SH A456
miniTURN-T1 A433
miniTURN-T2 A435
miniTURN-T3 A436
miniTURN-T4 A437

N

NM-2B B499
NM-2BP B500
NM-2E B496
NM-2EP B497
NM-4E B498

P

PCBNR/L A270
PCBNR/LC A286
PCKNR/L A271
PCLNR/L A272
PCLNR/LC A287
PDJNR/L A274
PDJNR/LC A288
PDNNR/L A275
PM-2B B430
PM-2BC B433
PM-2BFP B432
PM-2BL B431
PM-2BP B447
PM-2BS B446
PM-2E B421
PM-2EL B422
PM-2EP B444
PM-2ES B443
PM-2R B438
PM-2RP B449
PM-4B B436
PM-4BL B437
PM-4E B426
PM-4E-G B423
PM-4EL B427
PM-4EL-G B424
PM-4EX-G B425
PM-4H B439
PM-4HL B440
PM-4R B441
PM-4RL B442
PM-6E B428
PM-6EL B429
PSBNR/L A276
PSBNR/LC A289
PSDNN A278
PSKNR/L A279
PSSNR/L A280
PTFNR/L A281
PTGNR/L A283
PTTNR/L A282
PWLNR/L A285
PWLNR/LC A290

Q

Q*DR/L A527
Q-QCH-HMX-2B B575
Q-QCH-HMX-4B B576
Q-QCH-HMX-4E B577
Q-QCH-HMX-4R B578
Q-QCH-PM-2B B569
Q-QCH-PM-4B B570
Q-QCH-PM-4E B571
Q-QCH-PM-4R B572
Q-QCH-VPM-4E B573
QCH-ADKT B269
QCH-APKT B266
QCH-APKT-Q B287
QCH-EN B283
QCH-LNKT B271
QCH-RD B255
QCH-RD-M-FMR11 B261
QCH-RD-Q B285
QCH-RP-M-FMR11 B263
QCH-SDMT B279
QCH-SDMT-Q B294
QCH-SPGT-Q B298
QCH-VP B273
QCH-WPGT B281
QCH-WPGT-Q B296
QCH-XPHT B275
QCH-XPHT-Q B290
QCH-ZOHX B277
QCH-ZOHX-Q B292
QE**R/L A511
QE**R/L-DGC A535
QE**R/L-DGSC A537
QE**R/L-SC A538
QE*S**N A532
QE*S**N-1 A532
QE*SN30 A513
QE*SR/L A516
QEADR/L A511
QEBDR/L A511
QECDR/L A514
QF**R/L A517
QF**RR/LL A519
QF*DRR/LL A522
QX**R/L A515
QZS* A533

S

S***-PCLNR/L A370
S***-PDSNR/L A372
S***-PDUNR/L A373
S***-PSKNR/L A375
S***-PTFNR/L A376
S***-PWLNR/L A378
S***-SCFCR/L A398
S***-SCLCR A399
S***-SCLCR/L A379
S***-SCLPR/L A394
S***-SDQCR/L A381
S***-SDQPR/L A395
S***-SDUCR/L A382
S***-SDUPR/L A396
S***-SDZCR/L A383
S***-SSKCR/L A384

S***-STFCR/L A386
S***-STUPR/L A397
S***-SVJCR/L A388
S***-SVQBR/L A391
S***-SVQCR/L A389
S***-SVUBR/L A392
S***-SVUCR/L A390
S***-SVXBR/L A393
S*K-QC**R/L A544
SCACR/L A309
SCACR/L-SC A350
SCLCR/L A310
SCLCR/L-SC A351
SDACR/L A311
SDACR/L-SC A352
SDHCR/L-SC A353
SDJCR/L A312
SDJCR/L-SC A354
SDNCN A313
SDNCN-SC A355
SHSZ A412
SMP01 B197
SMP03 B201
SMP05 B205
SMP09 B211
SNL A605
SNR A603
SOXNR/L A332
SPXNR/L A333
SRDCN A329
SRGCR/L A331
SSBCR/L A320
SSDCN A321
SSKCR/L A322
SSSCR/L A323
STACR/L A324
STFCR/L A325
STGCR/L A326
STTCR/L A327
SVABR/L A315
SVACR/L-SC A356
SVHBR/L A317
SVJBR/L A314
SVJBR/L-SC A357
SVJCR/L A319
SVJCR/L-SC A358
SVVBN A316
SVVCN A318
SWACR/L A328
SWL A602
SWR A601

T

TM-2R B531
TM-3R B532
TM-4B B525
TM-4BL B526
TM-4BP B527
TM-4R B533
TM-4RP B535
TM-5B B528
TM-5BL B529
TM-5BP B530
TM-5R B537
TM-5RP B540
TM-7R B538
TM-7RP B541
TM-9R B539
TM-9RP B542
TMP01 B235

U

UM-4E B549
UM-4E-W B550
UM-4EFP B554
UM-4EL B551
UM-4EL-W B552
UM-4ELP-W B553
UM-4R B555
UM-4RFP B557
UM-4RL B556
UM-5EP-W B558
UMC-4E B559
UMC-4E-W B560

V

VPM-4E B453
VPM-4E-W B454
VPM-4R B455
VSM-4E B561
VSM-4E-C B562
VSM-4R B563

X

XMP01 B233
XMR01 B219
XMR12 B228

Z

ZD03 C22
ZSD02 C10
ZSD03 C13
ZSD04 C16
ZSD05 C19
ZSER/L A573
ZSIR/L A577

Notas

Notas

Notas

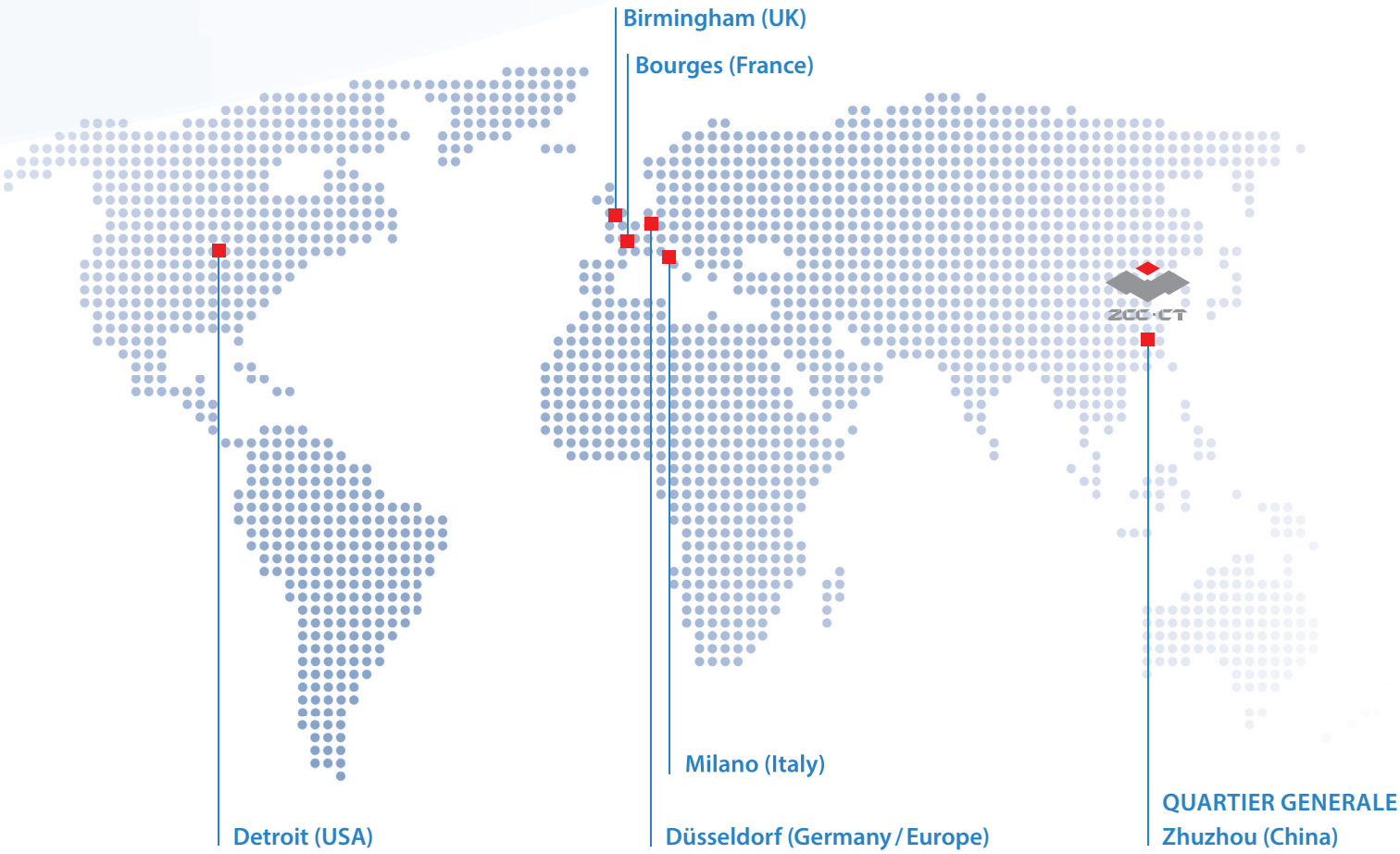

QUALITY MANAGEMENT SYSTEM CERTIFICATE

Certificate No. 00123Q33145R7L/4300

We hereby certify that

Zhuzhou Cemented Carbide Cutting Tools Co.,Ltd.

Business Registration Number: 91430207189786137P

Registration Address: Huanghe Southern Road, Hi-Tech Development Zone, Zhuzhou City, Hunan Province, P.R.China

Production Address1: Huanghe Southern Road, Hi-Tech Development Zone, Zhuzhou City, Hunan Province, P.R.China

Production Address2: 399 Xirena Southern Road and, Hi-Tech Development Zone, Zhuzhou City, Hunan Province, P.R.China

by reason of its

Quality Management System

has been awarded this certificate for compliance with the standard

ISO 9001:2015

The Quality Management System Applies in the following area:

Research, Design, Production and Service of Matching Technology for Cemented Carbide, Super Hard Material Indexable Inserts, Tips and Brazed Insert, Matched Toolholder, Solid Carbide Cutting Tools for Bore Machining and End Mills

Certified since: December 18, 2002 Valid from: May 10, 2023 Valid until: May 26, 2026

After a surveillance cycle, the certificate is valid only when used together with an Acceptance Notice of Surveillance Audit issued by CQC. Please access www.cqc.com.cn for checking validity of the certificate.
This certificate and its relevant information can query in the website of Certification and Accreditation Administration of the People's Republic of China (www.cnca.gov.cn).

MEMBER OF IAF CNAS IQNET

CHINA QUALITY CERTIFICATION CENTRE

Section B, No.818, Nanshihuan(the South Fourth Ring Road) Xiu(West Road), Beijing 100070, China
http://www.cqc.com.cn

A 0034671 2022年版

ENVIRONMENTAL MANAGEMENT SYSTEM CERTIFICATE

Certificate No. 00124E32226R7L/4300

We hereby certify that

Zhuzhou Cemented Carbide Cutting Tools Co.,Ltd.

Business Registration Number: 91430207189786137P

Registration Address: Huanghe Southern Road, Hi-Tech Development Zone, Zhuzhou City, Hunan Province, P.R.China
Production Address1: Huanghe Southern Road, Hi-Tech Development Zone, Zhuzhou City, Hunan Province, P.R.China
Production Address2: 399 Xirena Southern Road and Hi-Tech Development Zone, Zhuzhou City, Hunan Province, P.R.China

by reason of its

Environmental Management System

has been awarded this certificate for compliance with the standard

ISO 14001:2015

The Environmental Management System Applies in the following area:

Research, Design, Production and Service of Matching Technology for Cemented Carbide, Super Hard Material Indexable Inserts, Tips and Brazed Insert, Matched Toolholder, Solid Carbide Cutting Tools for Bore Machining and End Mills and Related Management Activities

Certified since: May 30, 2003 Valid from: June 5, 2024 Valid until: June 25, 2027

After a surveillance cycle, the certificate is valid only when used together with an Acceptance Notice of Surveillance Audit issued by CQC. Please access www.cqc.com.cn for checking validity of the certificate.
This certificate and its relevant information can query in the website of Certification and Accreditation Administration of the People's Republic of China (www.cnca.gov.cn).

MEMBER OF IAF CNAS IQNET

中国质量认证中心

CHINA QUALITY CERTIFICATION CENTRE

Section B, No. 818, Nanshihuan Xilu, Beijing 100070 P. R. China
http://www.cqc.com.cn

A 0009054 2024年版

bsi.

Certificate of Registration

QUALITY MANAGEMENT SYSTEM - ISO 9001:2015

This is to certify that:

ZCC Cutting Tools Europe GmbH
Wanheimer Str. 57
Düsseldorf
40472
Germany

Holds Certificate No: FS 651501

and operates a Quality Management System which complies with the requirements of ISO 9001:2015 for the following scope:

Development, Construction, Distribution and Logistics for Metal Cutting Tools. Activities are related to the IAF sector 29.

For and on behalf of BSI:

David Fardel, Country Manager, EMEA Assurance

Original Registration Date: 2010-06-17
Latest Revision Date: 2025-06-02

Effective Date: 2025-06-18
Expiry Date: 2028-06-17

Page: 1 of 2

...making excellence a habit.™

This certificate was issued electronically and remains the property of BSI and is bound by the conditions of contract.
An electronic certificate can be authenticated online.
Printed copies can be validated at www.bsigroup.com/ClientDirectory

Information and contacts: BSI Group Italia srl, via Gaetano De Castillia 23, Milano, Italy, phone: +39 02 4991 8130
A Member of the BSI Group of Companies.

7 Valores añadidos de la colaboración con ZCC Cutting Tools Europe

1 Productos innovadores de máxima calidad para un mayor rendimiento, eficiencia y calidad constante

Garantizamos **soluciones de alta calidad** gracias a nuestra cadena de producción de herramientas de metal duro, desde la elección de materias primas y su posterior procesamiento hasta el producto final. Disponemos de una amplia oferta diseñada para optimizar la **eficiencia, reducir los costes, aumentar la productividad** y **mejorar la rentabilidad en la producción.**

2 Óptima relación calidad/precio

Nuestros productos y soluciones están posicionados en el **segmento premium** del ámbito tecnológico. Gracias a nuestra disponibilidad de materias primas, instalaciones de producción modernas y flexibles, y procesos de fabricación escalables, ofrecemos **los mejores productos** a un **precio especialmente atractivo.**

3 Programa completo de herramientas estándar para todos los sectores industriales relevantes en Europa

Con nuestro programa estándar de más de 25 000 productos para **torneado, fresado, taladrado y roscado**, ofrecemos soluciones para todas las aplicaciones relevantes en los principales sectores, como la ingeniería mecánica, construcción de instalaciones, aeroespacial, automoción, tecnología ferroviaria, fabricación de moldes y matrices, tecnología médica y electrónica. Los procesos de investigación y desarrollo integrados entre Europa y Asia garantizan tanto la innovación continua de los productos como la ampliación de los mismos, adaptándose a los correspondientes requisitos europeos. Desarrollamos **las respuestas técnicas adecuadas** a **los retos del sector**.

4 Cadena de suministro sin interrupciones: plazo de entrega de 24 horas

Las materias primas para las soluciones de herramientas de ZCC Cutting Tools proceden del propio Grupo y se integran directamente en el resto de la cadena de valor de la producción según las necesidades. Esto garantiza una disponibilidad permanente de las herramientas necesarias para la producción. El transporte aéreo asegura además la más **rápida disponibilidad** para nuestros clientes en Europa. Gracias a **niveles de existencias optimizados para el cliente** en nuestro centro logístico europeo, procesos logísticos eficientes y una densa red de distribución en Europa, nos aseguramos de que nuestros clientes siempre dispongan de **los productos estándar** necesarios de manera rápida y fiable en todo momento, habitualmente en un plazo de **24 horas desde la recepción del pedido.**

5 El socio competente **cerca del cliente**

Hablamos el idioma de nuestros clientes y llevamos más de veinte años a su lado. Nuestros empleados están altamente cualificados y cuentan con una amplia experiencia. Invertimos en la formación continua y específica de todos los equipos. Düsseldorf es la sede de la UE, con un centro de pruebas y demostraciones de última generación, gestión de productos, tecnología de aplicaciones así como la ubicación del departamento interno de ventas y el centro logístico. **Nuestro servicio externo** está siempre **cerca de las instalaciones del cliente.** Actualmente, contamos con oficinas de venta propias en Bourges (Francia), Birmingham (Reino Unido) y Milán (Italia), a las que seguirán otras a medida que crezcamos en Europa. En los demás países, **nuestros socios comerciales, altamente cualificados, son el primer punto de contacto.**

6 **Soluciones personalizadas** para **requisitos especiales de** herramientas y procesos

En caso de ser necesario y económicamente viable, ZCC Cutting Tools Europe desarrolla **soluciones constructivas a medida** y **procesos optimizados** in situ, los cuales también simula por adelantado. Porque para su producción debe cumplirse lo siguiente: **Máxima calidad desde la primera pieza**.

7 Asistencia mediante **ofertas de servicios orientados a las necesidades del cliente**

En ZCC Cutting Tools Europe, trabajar en colaboración también significa ofrecer servicios relacionados con los productos. Estos incluyen, por ejemplo, la **formación y capacitación** de los empleados y también de los clientes, el **servicio de reafilado** de herramientas de metal duro, así como **ofertas y soluciones para la gestión de herramientas y datos de herramientas.**

ISO 14001:2015

ISO 9001:2015

ISO 9001:2015

Miembro de la VDMA

Certificado

ZCC Cutting Tools Europe es miembro activo de la Asociación de Fabricantes de Maquinaria y Equipos **(VDMA)** y está certificada según todos los **estándares y normas** en las áreas de producción, medio ambiente y calidad.

Póngase en contacto con nosotros:

Envíenos un correo electrónico a **info@zccct-europe.com**

Llámenos durante nuestro horario comercial (de lunes a viernes, de 8:00 a 17:00 horas) al **+49 211-989240-0** y le pondremos en contacto con su interlocutor personal.

Visite nuestro sitio web en **www.zccct-europe.com** y regístrese como nuevo cliente. Podrá utilizar el sistema de pedidos online para solicitar componentes de herramientas en todo momento.

Siga a ZCC Cutting Tools Europe también en las **redes sociales**:

Catálogo Principal

Version 2026

300 | CAT | v2026.06 | 0.4 | 06.26

Oficina Central Europea

ZCC Cutting Tools Europe GmbH
www.zccct-europe.com
Wanheimer Str. 57, 40472 Düsseldorf, Germany
Tel.: +49 (0) 211-989240-0
Fax: +49 (0) 211-989240-111
E-mail: info@zccct-europe.com

Sucursal de Francia

ZCC Cutting Tools Europe GmbH
Succursale Française
www.zccct-europe.com
14, Allée Charles Pathé, 18000 Bourges, France
Tel.: +33 (0) 2 45 41 01 40
Fax: +33 (0)2 48 66 19 46
E-mail: ventes@zccct-europe.com

Filiale Italia

ZCC Cutting Tools Europe GmbH
Italy Branch
www.zccct-europe.com
Via Giuseppe di Vittorio 24
20068 Peschiera Borromeo (Milano), Italia
Tel.: +49 (0)211-989240-390
+39 (0)2 39261 156
E-mail: infoit@zccct-europe.com

Sucursal de Reino Unido

ZCC Cutting Tools Europe GmbH
UK Division
www.zccct-europe.com
Technology & Demonstration Centre UK
Block 1D & 1E Grazebrook Industrial Park, Hulbert Drive
Dudley, West Midlands, DY2 0BE
Tel.: +44 (0)330 441 8766
E-mail: infouk@zccct-europe.com

ZCC Cutting Tools Europe GmbH

© Copyright by ZCC Cutting Tools Europe GmbH
Todos los derechos reservados.